

LEILÃO ONLINE

29 DE MARÇO / DOMINGO / 14 HORAS

G28

AGROPECUÁRIA

MARTINHO CAMPOS - MG



100 ANIMAIS

Girelando

CADASTRO ANTECIPADO: (11)3864-5533 | LANCES: (11)3777-8240 | 30 PARCELAS: 10X3

LEILOEIRA

TRANSMISSÃO

COORDENAÇÃO

ASSESSORIA

INFORMAÇÕES



ASSESSORIA RURAL
(18)3781-8242
(18)388997-3700
AGNALDO LELLIS



EDUARDO MORAES
(12) 9.8121-1828
LUIZ GUSTAVO
(32) 9.8414-2468

REGULAMENTO E CONDIÇÕES GERAIS DE VENDA E COMPRA POR LEILÕES PROMOVIDOS POR EMBRAL LEILÕES

FIQUE ATENTO: OS BENS SERÃO APREGOADOS PELO VALOR DA PARCELA QUE, MULTIPLICADA POR 30 (TRINTA), SERÁ O TOTAL DE CADA ANIMAL DO LOTE.

EMBRAL LEILÕES (denominada simplesmente EMBRAL), com sede na cidade de São Paulo, Estado de SP, à Rua Germanie Buchard, 476 - Água Branca - CEP 05002-062, prestadora de serviços de intermediação de venda e compra de animais, máquinas e implementos agrícolas por meio de Leilão, estabelece o presente **Regulamento e Condições Gerais de Venda e Compra por Leilões**, o qual deverá ser cumprido, na íntegra, por todos os convidados, compradores, vendedores, participantes e/ou promotores do evento, que o aceitam, irrestritamente, com as regras abaixo:

CLÁUSULA PRIMEIRA – DO LEILÃO E DO LEILOEIRO

- 1.1. Os Leilões promovidos pela EMBRAL visam à comercialização de animal(is), maquinário(s) e/ou produto(s) de propriedade do(s) VENDEDORE(S), que autorizam o LEILOEIRO a vendê-lo(s) para os participantes do Evento, pela melhor oferta de valor, efetuada de forma aberta e aceita pelo LEILOEIRO.
- 1.2. Todos os participantes do Evento, ainda que sejam representados por Procuração, bem como seus respectivos procuradores, devem estar previamente Cadastrados nos termos da Cláusula Segunda, e aceitar os termos do presente Regulamento, bem como o Termo de Consentimento para Tratamento de Dados.
- 1.3. Os bens leiloados serão distribuídos em Lotes previamente determinados pelo VENDEDOR.
- 1.4. O Leilão dar-se-á nas seguintes modalidades:
 - 1.4.1. **Presencial:** será realizado no local, data e horário prévio e amplamente divulgados via web, mídia impressa, televisiva e radiofônica, entre outras formas. Nesta modalidade de Leilão **não** serão aceitos lances via internet ou telefone. Somente o público presente no local do Leilão poderá ofertar Lances, e de acordo com a Cláusula 1.2.
 - 1.4.2. **Virtual/Online:** será realizado através da internet (www.embral.com.br) ou via transmissão em canal especializado (por vídeo transmissão), de acordo com o que constar no material de divulgação. Nesta modalidade de Leilão, quando houver a possibilidade de pré-lance, o Lance poderá ser disponibilizado com antecedência aos participantes da internet e ocorrerá por telefone no dia e horário de realização do evento, e seu encerramento será online no dia e horário indicados.
 - 1.4.3. **Presencial-Virtual:** ocorre quando o Leilão é realizado em tempo real e transmitido por meio da internet (www.embral.com.br) ou via transmissão em canal especializado, de acordo com o que constar no material de divulgação.
- 1.5. Em qualquer modalidade, o Leilão será presidido pelo LEILOEIRO RURAL, pessoa natural devidamente habilitada e credenciada pela Federação de Agricultura, inscrita no Sindicato Nacional dos Leiloeiros Rurais, detentor de fé pública e previamente autorizado para a venda dos bens, responsável pela recepção dos Lances ofertados aos lotes comercializados, podendo durante o Leilão recusar o Lance inicial que julgar incompatível com o bem à venda, ou lance de pessoas não idôneas, nos termos da Lei 4.021/1961.

CLÁUSULA SEGUNDA – DO CADASTRAMENTO DOS PARTICIPANTES E TRATAMENTO DE DADOS PESSOAIS

- 2.1. Todo aquele que pretenda apresentar Lance no leilão, aqui denominado TITULAR DOS DADOS, deverá estar previamente cadastrado junto à EMBRAL, denominada CONTROLADORA, para fins de análise e aprovação prévia dos cadastros, autorizando-se, desde já, a consulta de informações do solicitante junto aos Órgãos de Proteção ao Crédito, Instituições Financeiras e referências comerciais e pessoais, bem como deverá ter exarado seu “de acordo” aos termos e condições do presente Regulamento.
- 2.2. O TITULAR autoriza a CONTROLADORA a realizar a coleta, armazenamento e tratamento, ou seja, a utilizar os dados pessoais e dados sensíveis, para os fins de cumprimento do Regulamento e de tudo quanto descrito no Termo de Consentimento de Tratamento de Dados, podendo o TITULAR DOS DADOS revogar seu consentimento, a qualquer tempo, por e-mail ou por carta escrita, nos termos da Lei n. 13.709/2018.
- 2.3. A EMBRAL poderá, a qualquer momento, solicitar aos participantes do Leilão a atualização do Cadastro e a apresentação de novos documentos, sob pena de, não o fazendo, ter sua participação suspensa nos Leilões promovidos pela EMBRAL, não podendo ofertar Lances ou realizar compras até que a solicitação seja atendida.
- 2.4. A EMBRAL disponibilizará aos novos clientes (vendedores/compradores) suporte operacional para realização do Cadastro, devendo ser enviados, no ato da inscrição, obrigatoriamente, cópias dos documentos que identifiquem o interessado e, se for o caso, sua empresa, tais como: RG, CPF/MF, CNPJ e Inscrição Estadual, Cartão de Inscrição de Produtor Rural, comprovante de endereço, comprovante de renda e outros complementares que se fizerem necessários.
- 2.5. É de inteira e exclusiva responsabilidade do titular declarante todas as informações constantes em seu Cadastro sendo que, qualquer alteração em seus dados, devem ser prontamente comunicadas à EMBRAL, com o envio da respectiva documentação comprobatória.
- 2.6. Toda compra efetuada pelo novo cliente ficará condicionada à posterior aprovação e aceitação do Cadastro pelo VENDEDOR. Caso o cadastro não apresente restrições mas, ainda assim, o VENDEDOR decida pela não aprovação, este deverá efetuar o pagamento das comissões devidas pelo VENDEDOR e pelo ARREMATANTE à EMBRAL.
- 2.7. Ficará a critério exclusivo do VENDEDOR, exigir do ARREMATANTE-COMPRADOR um avalista ou garantia idônea, nos termos do Contrato de Venda e Compra com Reserva de Domínio (Cláusula Quarta) assinado entre as Partes.

¹ A recusa na aceitação do cadastro e a solicitação de avalista ou garantia idônea pelo VENDEDOR somente poderá estar pautada em justificativas devidamente comprovadas, caso contrário o VENDEDOR arcará com as penalidades constantes na Cláusula 4.6.1

Art. 427. A proposta de contrato obriga o proponente, se o contrário não resultar dos termos dela, da natureza do negócio, ou das circunstâncias do caso.

CLÁUSULA TERCEIRA – DO LANCE, DA ARREMATÇÃO E DAS COMISSÕES

3.1. O Lance para Arrematação vincula o ARREMATANTE-COMPRADOR, nos moldes do artigo 427 do Código Civil.¹

3.2. Será permitida a compra de animais, implementos e ou equipamentos de leite por mandato, mediante apresentação de Procuração por instrumento público ou particular (esta última com reconhecimento de firma por autenticidade), que ficará retida pela EMBRAL, a qual deve, obrigatoriamente: **(i)** ser específica para o Evento; **(ii)** conter o valor máximo para Lance autorizado pelo Outorgante; **(iii)** autorização para efetuar o pagamento; **(iv)** autorização para emitir notas fiscais e **(v)** autorização para retirar os bens (animais e maquinários).

3.2.1. Ainda que o Participante se faça representar por mandatário (procurador), o mesmo deve estar previamente cadastrado junto à Leiloeira, nos termos da Cláusula Segunda, e estará sujeito à observância deste Regulamento.

3.3. Atingido o maior preço, certificando-se que não há mais interessados em ofertar Lance maior, o Leiloeiro divulgará a Arrematação batendo, em seguida, o martelo com o anúncio do nome do ARREMATANTE-COMPRADOR.

3.4. Na “batida do martelo”, o ARREMATANTE-COMPRADOR e VENDEDOR são inteiramente responsáveis por todas as obrigações e custos decorrentes da venda e aquisição dos bens, **de forma irrevogável e irretroatável, vale dizer, sem possibilidade de arrependimento, obrigando, inclusive, seus herdeiros e sucessores em relação ao cumprimento das obrigações assumidas pelas Partes.**

3.5. Com a “batida do martelo”, ARREMATANTE-COMPRADOR e VENDEDOR obrigam-se ao pagamento de Comissões à EMBRAL conforme abaixo transcrito:

3.5.1. O ARREMATANTE-COMPRADOR pagará à EMBRAL “COMISSÃO DE COMPRA” equivalente a 8% (oito por cento) sobre o valor total de cada Lote arrematado. **PARAGRAFO ÚNICO:** Além do pagamento da comissão supracitada, caberá ao ARREMATANTE-COMPRADOR pagar à EMBRAL, ou a quem esta designar, o valor da primeira parcela do preço de cada lote arrematado, concordando expressamente o VENDEDOR, neste ato, com tal procedimento.

3.5.2. O VENDEDOR pagará a comissão de venda pré-estabelecida, sobre o montante geral das vendas e defesas, calculado sobre os valores apurados na batida do martelo.

3.6. Caso o VENDEDOR não passe os bens em pista (animais, prenhez, embriões, equipamentos, etc.), este pagará à EMBRAL, ainda, “COMISSÃO” no equivalente a 18% (dezoito por cento) sobre a somatória do valor dos referidos bens. O valor individualizado de cada bem será obtido pela quantia média apurada com a venda de bens equivalentes no Leilão, ou, caso não tenha ocorrido a venda de bem similar, pela média de preço do mercado.

3.6.1. Caso haja taxa de inscrição do Canal de Televisão, esta será informada ao vendedor com antecedência.

3.7. O LANCE DE DEFESA é o Lance ofertado pelo proprietário do bem a fim de que a venda atinja o valor por ele esperado. Neste caso, não havendo Lances maiores, o VENDEDOR pagará à EMBRAL o montante equivalente às Comissões mencionadas nos itens **3.5.1** (Comissão de Compra) e **3.5.2** (Comissão de Venda).

3.8. O pagamento das Comissões, em quaisquer das modalidades acima mencionadas, será realizado, impreterivelmente, no local do Leilão ou no primeiro dia útil seguinte ao da realização do Evento.

3.8.1. Caso o pagamento não seja realizado no prazo mencionado na Cláusula 3.8, o valor será acrescido de multa no equivalente a 10% sobre o montante devido, correção monetária pelo índice do INPC e juros de 1% ao mês.

CLAUSULA QUARTA – DO CONTRATO DE VENDA E COMPRA, DA RESERVA DE DOMÍNIO E DA GARANTIA DO CONTRATO

4.1. Após a “batida do martelo”, o ARREMATANTE-COMPRADOR e o VENDEDOR assinarão o “**Contrato Particular de Compra e Venda com Reserva de Domínio Vinculado à Promissória Rural**” (“Contrato com Reserva de Domínio”), figurando a EMBRAL como mera intermediadora do negócio, no qual constarão especificamente as responsabilidades e obrigações em relação aos pagamentos e eventuais penalidades.

4.2. O ARREMATANTE-COMPRADOR dará ao VENDEDOR, a título de reserva de domínio (art. 521, do Código Civil), os animais ou equipamentos arrematados no Leilão até a quitação total da dívida, ficando de posse dos mesmos na qualidade de fiel depositário, não podendo aliená-los e/ou onerá-los, sem consentimento, por escrito, do VENDEDOR, além de ser o responsável pela guarda e conservação destes, sob pena de indenizar o VENDEDOR de quaisquer danos ou prejuízos no caso de perecimento.

4.3. No caso de Leilão Presencial, os termos do Contrato com Reserva de Domínio e Nota Promissória consideram-se tacitamente aceitos pelo ARREMATANTE-COMPRADOR, que, em seguida ao encerramento do Leilão, receberá as informações por e-mail para assinatura, e envio à EMBRAL, no prazo máximo de 7 (sete) dias corridos, para baixa financeira e prosseguimento dos trâmites para entrega dos bens, que somente ocorrerá após o recebimento das vias assinadas dos documentos.

4.4. Ato contínuo à Arrematação será assinado o Contrato com Reserva de Domínio e as Notas Promissórias: uma relativa ao valor total do Lote (garantia dada pelo ARREMATANTE-COMPRADOR, ao VENDEDOR), cuja execução independe da realização do protesto em caso de inadimplência; e a outra referente à Comissão da EMBRAL (garantia dada pelo ARREMATANTE-COMPRADOR à EMBRAL).

4.5. Considerando a assinatura do contrato, seja eletrônica ou fisicamente em decorrência de leilão realizado virtualmente ou presencialmente, caso o ARREMATANTE-COMPRADOR não efetue o pagamento da primeira parcela e da comissão devidas à EMBRAL, considerar-se-á rescindida a venda realizada, arcando o ARREMATANTE-COMPRADOR com o pagamento à EMBRAL dos seguintes valores: (i) COMISSÃO DE COMPRA: conforme Cláusula 3.5.1 acima; (ii) COMISSÃO DE VENDA: conforme Cláusula 3.5.2 acima; (iii) a primeira parcela: conforme parágrafo único do item 3.5.1 e (iv) multa contratual no equivalente a 20% sobre o valor total apurado, para fins de ressarcimento dos prejuízos decorrentes da desistência do negócio.

4.6. Caso o ARREMATANTE-COMPRADOR não efetue o pagamento da primeira parcela e da comissão devidos à EMBRAL, bem como não assine eletronicamente ou remeta à mencionada leiloeira o Contrato de Venda e Compra com Reserva de Domínio devidamente assinado, juntamente com todos os documentos constantes da Cláusula Segunda deste, também, considerar-se-á rescindida a venda realizada, arcando o ARREMATANTE-COMPRADOR com o pagamento à EMBRAL dos seguintes valores: (i) COMISSÃO DE COMPRA: conforme Cláusula 3.5.1 acima; (ii) COMISSÃO DE VENDA: conforme Cláusula 3.5.2 acima; (iii) a primeira parcela: conforme parágrafo único do item 3.5.1 e (iv) multa contratual no equivalente a 20% sobre o valor total apurado, para fins de ressarcimento dos prejuízos decorrentes da desistência do negócio.

4.6.1. Caso a desistência seja manifestada pelo VENDEDOR, o mesmo pagará à EMBRAL os valores previstos nos itens **(i), (ii) e (iv) da Cláusula 4.5**, acima.

As Partes e as testemunhas envolvidas neste instrumento afirmam e declaram que nos casos em que o leilão ocorrer de forma virtual, esse instrumento poderá ser assinado eletronicamente através da plataforma de assinatura eletrônica indicada pela Leiloeira, sendo as assinaturas consideradas válidas, vinculantes e executáveis, desde que firmadas pelos representantes legais das Partes. Consigna-se no presente instrumento que a assinatura eletrônica tem a mesma validade jurídica de um registro e autenticação feita em cartório, não havendo a necessidade de protesto para execução do título. As Partes renunciam à possibilidade de exigir a troca, envio ou entrega das vias originais (não-eletrônicas) assinadas do instrumento, bem como renunciam ao direito de recusar ou contestar a validade das assinaturas eletrônicas, na medida máxima permitida pela legislação aplicável.

4.6.3. As partes se comprometem a fornecer um e-mail ou outro dado de sua titularidade, bem como se responsabilizarão por todos os dados fornecidos para o presente contrato, a fim de que seja viabilizada a assinatura eletrônica/digital através da plataforma de assinatura eletrônica.

4.6.4. Fica estabelecido que em caso de leilão presencial, as Partes poderão assinar o presente instrumento presencialmente no local do evento ou no escritório da leiloeira, à escolha desta última, em 03 vias de igual teor e forma na presença de 02 (duas) testemunhas que também assinem o presente.

CLÁUSULA QUINTA – DO PAGAMENTO DO(S) LOTE(S) ARREMATADO(S)

5.1. Quando da Arrematação, independentemente da forma de pagamento escolhida pelo ARREMATANTE-COMPRADOR, será emitida Nota Promissória do valor total do Lote arrematado, que será parte integrante do “Contrato com Reserva de Domínio”, a qual terá vencimento antecipado no caso de inadimplemento do ARREMATANTE-COMPRADOR.

5.2. No ato da Arrematação, quando da emissão do Contrato com Reserva de Domínio o ARREMATANTE-COMPRADOR fará a opção pela forma de pagamento, que poderá ser:

(i) **À VISTA:** mediante a expedição Nota Promissória no valor total do negócio realizado, cujo pagamento deve ser efetuado no primeiro dia útil seguinte ao da realização do Leilão, via depósito ou transferência bancária (TED ou DOC), seguindo as orientações da Embral.

(ii) **PARCELADO:** em 30 (trinta) parcelas que serão divididas para pagamento nos 10 (dez) meses, conforme praxe de mercado, da seguinte forma: 03 (três) parcelas no ato da arrematação (“PRIMEIRA PARCELA”) vencendo 29/03/2026; 03 (três) parcelas em 30 dias após a arrematação vencendo 29/04/2026; 03 (três) parcelas em 60 dias após a arrematação vencendo 29/05/2026; 03 (três) parcelas em 90 dias após a arrematação vencendo 29/06/2026; 03 (três) parcelas em 120 dias após a arrematação vencendo 29/07/2026; 03 (três) parcelas em 150 dias após a arrematação vencendo 29/08/2026; 03 (três) parcelas em 180 dias após a arrematação vencendo 29/09/2026; 03 (três) parcelas em 210 dias após a arrematação vencendo 29/10/2026; 03 (três) parcelas em 240 dias após a arrematação vencendo 29/11/2026 e 03 (três) parcelas em 270 dias após a arrematação vencendo 29/12/2026.

5.2.1. Na opção de pagamento parcelado, a Nota Promissória relativa ao valor total do Lote será desmembrada em parcelas, pagas por meio de boletos bancários emitidos pelo VENDEDOR que os encaminhará ao ARREMATANTE-COMPRADOR para o devido pagamento na data aprazada.

5.3. A concessão de desconto de qualquer natureza pelo VENDEDOR ao ARREMATANTE-COMPRADOR representa mera liberalidade e não atingirá quaisquer Comissões incidentes sobre a venda/compra e/ou qualquer valor que seja devido por força do Leilão por qualquer uma das partes à EMBRAL.

5.4. Ficará ao exclusivo critério e responsabilidade do VENDEDOR o recebimento e a cobrança das parcelas em aberto, oriundas da comercialização dos bens/animais, conforme vencimentos e valores constantes na Nota de Leilão assinada em razão da compra.

5.5. Todos os pagamentos efetuados em cheques somente serão considerados quitados após a respectiva compensação.

CLÁUSULA SEXTA – DA ENTREGA DOS BENS ARREMATADOS

6.1. Com o anúncio do ARREMATANTE-COMPRADOR pelo Leiloeiro, os bens arrematados estarão por conta e risco deste, ficando, porém, sob a guarda e trato do VENDEDOR até a efetiva entrega pelo ARREMATANTE-COMPRADOR ou ao seu representante legal.

6.1.1. Nos Leilões Presenciais a entrega dos bens acontecerá no evento do Leilão, após o pagamento da Comissão do Leiloeiro e do valor integral relativo ao Lote (à vista), ou, no caso de parcelamento, do pagamento do valor referente à primeira parcela, sempre observado o adimplemento do débito

6.1.2. Nos Leilões Virtuais a entrega acontecerá em dia e horário estipulados e combinados por funcionário habilitado pela Embral, entre as partes VENDEDOR e COMPRADOR, entrega esta que somente dar-se-á após confirmação pela Embral do recebimento dos documentos originais assinados (Nota Promissória e Contrato com Reserva de Domínio) e quitação do valor integral ou do equivalente a primeira parcela e da Comissão do Leiloeiro.

6.2. Os bens arrematados somente serão liberados após consulta cadastral, compensação dos valores correspondentes à Primeira Parcela e Comissão de Compra, bem como da apresentação do cartão de inscrição de produtor rural e código de propriedade para emissão de nota fiscal.

6.3. Caso o VENDEDOR entregue os bens ao ARREMATANTE-COMPRADOR antes da comunicação da EMBRAL em relação à aprovação do cadastro e/ou quitação/compensação dos valores iniciais mencionados na Cláusula anterior, o VENDEDOR assumirá todos os riscos oriundos de tal liberação, não cabendo à EMBRAL qualquer responsabilidade no caso de prejuízos, sendo devidos à EMBRAL os valores das Comissões nos termos da Cláusula 4.5.

6.4. O ARREMATANTE-COMPRADOR é exclusivamente responsável pelo embarque dos animais e equipamentos, correndo por sua conta e risco a contratação do transporte e eventuais despesas, salvo estipulação em contrário. Ainda, é facultado ao ARREMATANTE-COMPRADOR a contratação de seguro para o transporte dos animais, bem como seguro de vida para os mesmos;

6.5. A data máxima para retirada e embarque dos bens/semoventes arrematados no leilão é de 30 (trinta) dias após a realização do evento. Caso os animais não sejam retirados pelo ARREMATANTE-COMPRADOR até esta data, saldo disposição em contrário, este deverá pagar ao VENDEDOR a partir do 30º dia o valor de R\$ 50,00 (cinquenta reais) por dia de estadia de cada bem/semovente.

6.6. Caso ocorra a morte ou desaparecimento do animal enquanto na posse do ARREMATANTE-COMPRADOR, tal fato não o desobrigará do pagamento do saldo devedor, ficando o VENDEDOR isento de quaisquer responsabilidades.

CLÁUSULA SÉTIMA – DAS GARANTIAS DOS BENS LEILOADOS E DAS RESPONSABILIDADES DO VENDEDOR E DO ARREMATANTE-COMPRADOR

7.1. No Leilão de animais, o VENDEDOR é obrigado a apresentar, com antecedência de no máximo 02 (dois) dias do evento, as vias originais dos atestados de praxe (brucelose, tuberculose e aftosa (dos Estados que a legislação exigir)), em conformidade com a Lei de Sanidade Animal, que também deverão ser emitidos por veterinário credenciado de acordo com cada Lote de animais colocados à venda, bem como a entregar o certificado de registro do animal adquirido.

7.2. No Leilão de equipamentos, o VENDEDOR será exclusivamente responsável pela qualidade e funcionamento dos bens, respondendo por eventuais prejuízos decorrentes de vícios ou defeitos não informados previamente.

7.3. O VENDEDOR é exclusivamente responsável pelo estado físico, clínico, produtivo e reprodutivo de todos os animais e equipamentos à venda no Leilão.

7.3.1 - Qualquer vício ou defeito oculto constatado durante ou após o Leilão, deverá ser obrigatoriamente levado ao conhecimento dos participantes do Evento, sob pena de responder pelos prejuízos decorrentes de tal omissão.

7.3.2. Aos participantes do leilão é dada a possibilidade de Vistoriar os bens nos 05 (cinco) dias que antecederem o Leilão, mediante agendamento prévio da visita, sendo que no caso dos leilões virtuais, o COMPRADOR poderá vistoriar os bens até o momento antecedente ao embarque dos bens.

7.3.3 - Nos casos em que os bens sejam expostos no Leilão, a Vistoria poderá se dar na data e local do Evento.

7.3.4 - Quaisquer vícios aparentes e de fácil constatação deverão ser suscitados antes do anúncio do Lote, sob pena de, no silêncio, ser considerado como aceito o bem no estado em que se encontra, salvo se o COMPRADOR constatar algum vício oculto dentro do prazo de 30 dias contados do recebimento dos bens.

7.4. As vendas por Leilão são irrevogáveis e irretiráveis, não podendo o ARREMATANTE-COMPRADOR recusar o recebimento ou solicitar redução de preço do animal adquirido, salvo na hipótese do artigo 441, do Código Civil, em que a responsabilidade é única e exclusiva do VENDEDOR, proprietário dos semoventes e dos bens móveis objetos, a quem a reclamação deve diretamente ser dirigida.

7.5. O ARREMATANTE-COMPRADOR terá o prazo, **improrrogável**, de 30 (trinta) dias, contados do recebimento dos bens, para observação e constatação de vícios ocultos, comunicando-os imediatamente ao VENDEDOR, nos termos do artigo 445 do Código Civil.

7.6. Neste caso, todo e qualquer valor pago pelo ARREMATANTE-COMPRADOR, seja à EMBRAL ou ao VENDEDOR, será ressarcido única e exclusivamente pelo VENDEDOR.

7.7. Constatado o vício oculto pelo ARREMATANTE-COMPRADOR, não sendo este levado ao conhecimento do VENDEDOR no prazo mencionado na Cláusula 7.5, nada mais poderá ser reclamado a qualquer título pelo ARREMATANTE-COMPRADOR.

7.8. A falta de pagamento de qualquer uma das parcelas pactuadas neste Contrato de Compra e Venda implicará no vencimento antecipado de todo o saldo devedor, ficando assegurado ao VENDEDOR o direito, a seu exclusivo critério, com base no artigo 190 do CPC, promover **(a)** a cobrança da totalidade do débito em atraso, acrescida de juros legais, correção monetária, custas e honorários advocatícios na base de 20% (vinte por cento), bem como protestar a NOTA PROMISSÓRIA ÚNICA somente pelo saldo devedor restante, ficando ciente de que a execução do débito independe do protesto; ou **(b)** o VENDEDOR poderá optar pela busca e apreensão do(s) animal (is) ou máquina(s) e/ou equipamento(s), rescindindo, em consequência, o presente contrato e perdendo o COMPRADOR, em favor do VENDEDOR, o sinal pago (parágrafo único, do art. 10, da Lei nº 4.021/1961), bem como as demais prestações anteriormente pagas.

7.8.1. Fica a critério do VENDEDOR optar por exigir a devolução imediata do bem arrematado, ou de outro bem que tenha sido dado em garantia de pagamento, , eximindo-se de qualquer obrigação de devolução das parcelas já recebidas, as quais ficarão retidas a título de indenização dos gastos e prejuízos, bem como a título de multa pelo inadimplemento do COMPRADOR

7.9. De acordo com os Convênios ICM 35/77 e ICMS 124/93 - A comercialização de bovinos de qualquer natureza com certificado de registro genealógico oficial, realizada entre produtores rurais de qualquer parte do país, não incidirá na cobrança de ICMS. Todavia, bovinos sem registro, vendidos entre produtores rurais de outros estados, a responsabilidade do pagamento de ICMS será do ARREMATANTE – COMPRADOR.

7.9.1. Qualquer incidência de ICMS que vier a ocorrer por decorrência das operações de compra e venda de gado, inclusive de frete ou irregularidades na inscrição de produtor rural, deverá ser paga pelo ARREMATANTE-COMPRADOR, não cabendo à EMBRAL qualquer responsabilização nesse sentido, uma vez que figura como mera intermediadora, devendo, portanto, o ARREMATANTE-COMPRADOR deverá ressarcir à EMBRAL de eventual desembolso realizado para pagamento de tal tributo

7.9.2. Caso o ARREMATANTE-COMPRADOR não seja Produtor Rural, este arcará com o ICMS de consumidor final, no importe de aproximadamente 18% sobre o valor de sua aquisição, de acordo com o Convênio ICMS 93 de 17/09/2015.

7.10. Todas as informações que forem inseridas nos materiais de divulgação, principalmente as acrescentadas no Catálogo e no momento do Leilão pelo LEILOEIRO, inclusive os atestados de sanidade e de prenhez emitidos por médico veterinário responsável pelo rebanho da fazenda, tem total garantia e responsabilidade do VENDEDOR.

7.11. Fica estabelecido que o proprietário (VENDEDOR/COMPRADOR) assumirá inteira e exclusiva responsabilidade face aos eventuais danos de natureza patrimonial ou pessoal que possam vir a ocorrer aos apresentadores, tratadores, transportadores e outros funcionários do Evento, bem como àqueles que seu animal possa vir a causar terceiros, isentando expressamente a EMBRAL e demais organizadores de quaisquer responsabilidades quanto aos eventos danosos acima especificados.

CLÁUSULA OITAVA – LEILÃO DE PRENHEZES, BEZERRO(A) NASCIDO, EMBRIÃO COM OU SEM RECEPTORA, LIVRE ACASALAMENTO, ASPIRAÇÃO FOLICULAR E SÊMEN.

8.1. casos de leilão dos produtos acima descritos, as condições da venda serão informadas pelo LEILOEIRO na abertura para venda do Lote, de acordo com o estipulado pelo VENDEDOR.

8.2. As condições anunciadas pelo LEILOEIRO constarão do Contrato com Reserva de Domínio que será firmado entre ARREMATANTE-COMPRADOR e VENDEDOR.

8.3. Eventuais prejuízos decorrentes de quaisquer intercorrências previstas nas vendas dos objetos descritos na Cláusula 8 retro, serão apurados na proporção da responsabilidade de cada parte.

8.4. O VENDEDOR é exclusivamente responsável pela qualidade dos produtos de sua propriedade, disponibilizado para venda.

CLÁUSULA NONA – DAS DISPOSIÇÕES GERAIS E FINAIS:

9.1. Todos os participantes do Leilão obrigam-se, de forma definitiva, a acatar as disposições deste Regulamento, não podendo escusar-se de seu integral cumprimento, conforme art. 3º do Decreto-lei nº 4.657/42, Lei de Introdução às Normas do Direito Brasileiro².

9.2. Todas as informações referentes ao Leilão serão divulgadas em periódicos e na web, ficando a EMBRAL, desde já, autorizada por todos os participantes do Evento, ao uso de seus nomes, imagens e som. A EMBRAL fica autorizada, ainda, a gravar e divulgar todas as imagens do Leilão, podendo transmiti-las ao vivo ou por gravação, seja por canal fechado de televisão ou via web, nada sendo devido pela EMBRAL a qualquer título. .

9.3. Os Vendedores e Compradores se declaram parte legítima em qualquer questão que possa decorrer de tais situações.

9.4. As partes se obrigam também a manter sigilo de toda e qualquer informação, documento e conhecimento compartilhado por meio deste contrato, obrigando-se a adotar todas as medidas necessárias para garantir a segurança das informações arquivadas nos equipamentos tecnológicos que utilizar para o presente trabalho, sendo que eventual descumprimento resultará para a parte infratora a obrigação de ressarcir a parte inocente pelas perdas e danos, além de arcar com as demais penalidades previstas neste Regulamento.

9.5. Não obstante o disposto neste Regulamento, as informações confidenciais poderão ser reveladas nas seguintes hipóteses:

- A. exigência legal aplicável;
- B. ordem ou decisão judicial ou em processo administrativo ou arbitral;
- C. solicitação de qualquer autoridade ou órgão regulador do Brasil.

Em quaisquer das situações previstas nesta cláusula, a parte que for obrigada a divulgar as informações confidenciais, somente a fará até a extensão exigida por tal ordem administrativa, arbitral ou judicial. Ocorrendo quaisquer das hipóteses previstas nos itens (A), (B) ou (C) desta cláusula, a parte instada se compromete a comunicar de imediato a outra parte, a fim de que ela tome as medidas administrativas e judiciais que entender pertinentes à proteção de seus dados. A obrigação de confidencialidade aqui prevista permanecerá vigente enquanto vigorar o presente regulamento.

10. Fica eleito o foro da cidade da Capital do Estado de São Paulo (art. 111, do CPC), para dirimir qualquer dúvida ou interpretação de cláusula e itens previstos neste Regulamento.

² Art. 3º Ninguém se escusa de cumprir a lei, alegando que não a conhece.

**Leilão Online G28 Agropecuária
29 de Março de 2026**

CATALOGO SUJEITO A ALTERAÇÕES

Lote
001



SEVILHA FIV FBS CAETANO

VACA - Nascto: 08/11/2022 - Rgd: 7494-CB (GC) - Rgn: FBS0560 - GIROLANDO 1/2

FAIRMONT RIDGELINE-ET
A2A2 / TPI 2918 / MILK +1723 LBS

PROGENESIS TOPNOTCH

FAIRMONT DELTA RHONDA-ET

RAIKA FBS CAETANO

FARGO TE KUBERA

ARIZONA TE DA JAOP

S-S-1 MONTROSS JEDI-ET
A1A2 / TPI: 2600 / MILK +1473 LBS
IHG LOTTOMAX TANIA-ET B+82

MR MOGUL DELTA 1427-ET
FAIRMONT TUFFENUFF RIDGE-ET MB85

BARBANTE TE KUBERA
OVACAO DE BRASILIA

C.A.GURI ST TE
PASSARELA DOS POCOES

4ª Mãe: LIDERANCA TE POCOES

5ª Mãe: JAMAPA 3R DE UBER.

6ª Mãe: JUSTICA

ULTIMO PARTO EM 03/12/2026 - PRODUCAO APROXIMADA 46.60 Kg
INSEMINADA 19/03/26 DO EMBRIÃO GIROLANDO 1/4 (DOMINANTE FIV 2B X PIMENTA FIV DA FCB) -

GENEALOGIA DO EMBRIÃO:

DOMINANTE FIV 2B

GABINETE SILVANIA

OVACAO FIV DE BRAS.

DOM TE DA SILVANIA
AMETISTA DA SILVANIA

JAGUAR TE DO GAVIAO
PTA: 727 KG/EMBRAPA/ABCGIL.
IMAGEM FIV DE BRAS.

PIMENTA FIV DA FCB

BACON-HILL MONTROSS-ET
A2A2 / TPI 2349 / MILK +1950 LBS

CATADA

MOUNTFIELD SSI DCY MOGUL-ET
A1A2 / TPI 2335 / MILK -186 LBS
UNIQUE-STYLE BOLTON MONEY 2EX93

C.A.SANSAO
PTA: 718 KG/EMBRAPA/ABCGIL.
BABALU

Lote
002



RACHAPAU LENDA 7318 MASTER FIV

VACA - Nascto: 03/11/2022 - Rgd: 0985-CC (GC) - Rgn: RPAU2859 - GIROLANDO 1/2

GOLDEN-OAKS MASTER-ET
A1A2 / TPI 1989

DYMENTHOLM MR APPLES AVALANCHE

DROLIE DOORMAN MAYCY

DE-SU BKM MCCUTCHEN 1174-ET MB88
A1A2 / TPI: 2202 / MILK +230 LBS
KHW REGMENT APPLE C-RED-ETN

VAL-BISSON DOORMAN
A2A2 / TPI: 2214

BONACCUEIL MAYA GOLDWYN 3EX95

INDIRA V5

ULTIMO PARTO EM 31/01/2026 - PRODUCAO APROXIMADA 32.00 Kg
INSEMINADA 19/03/26 DO EMBRIÃO GIROLANDO 1/2 SANGUE (TERRA-LINDA PARF ROX-ET X GRACA FIV 2B)

GENEALOGIA DO EMBRIÃO:

TERRA-LINDA PARF ROX-ET

SIEMERS RENGD PERFECT-ET
A2A2 / TPI 3084 / MILK +1005 LBS

TERRA-LINDA DOC 794-ET

S-S-1PR RENEGADE-ET
A1A2 / TPI 3036 / MILK 664 LBS
SIEMERS LMDA PARIS 27856-ET

WOODCREST KING DOC
A1A2 / TPI: 2586 / MILK +1433 LBS
TRIFECTA K CONNIE-ET

GRACA FIV 2B

FESTIVAL FIV CABO VERDE

ALIANÇA FIV 2B

GENGIS KHAN DE BRASILIA
PTA: 807 KG/EMBRAPA/ABCGIL.

JIBA FIV DE BRAS.
LACTAÇÃO: 13.177,00 KG

CASPER TE KUBERA
INCISAO FIV DE BRAS.
LACTAÇÃO: 10.409,00 KG EM 365 DIAS

Lote
003

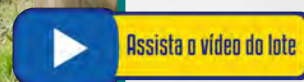

RAFINHA ALTAGOPRO BOA FE

VACA - Nascto: 27/11/2022 - Rgd: 9505-CG (GC) - Rgn: GBFE3725 - GIROLANDO 1/2

PEAK ALTAGOPRO-ET A2A2 / TPI 2765 / MILK +2834 LBS	AOT SILVER HELIX-ET A1A2 / TPI 2724 / MILK +1926 LBS	SEAGULL-BAY SILVER-ET COOKIECUTTER SSIRE HAS-ET MB88
	COOKIECUTTER HATTIE-ET	BACON-HILL MONTROSS-ET A2A2 / TPI 2349 / MILK +1950 LBS COOKIECUTTER EPIC HAZEL-ET 3EX92
CABROCHA FIV DA PALMA	RADAR DOS POCOES PTA: 814.60 KG/ABCZ/UNESP.	DEGAS PTA: 584.25 KG/ABCZ/UNESP. JALAM DA ZEBULANDIA LACTAÇÃO: 5.810,00 KG
	OVACAO FIV DA PALMA	C.A.SANSO PTA: 718 KG/EMBRAPA/ABCGIL. PROFANA DE BRASILIA LACTAÇÃO: 17.182,00 KG
		4ª Mãe: JAFFA TE BRASILIA LACTAÇÃO: 5.367,00 KG
		5ª Mãe: VITORIA DE BRAS.
		6ª Mãe: LEITEIRA DE BRASILIA

ULTIMO PARTO EM 17/08/2025 - PRODUCAO APROXIMADA 37.30 Kg
PRENHEZ POS 26/12/25 DO EMBRIÃO GIROLANDO 1/2 SANGUE (SHA COLOBUS ET X ELBA FIV DA FHP)
COM PREVISAO PARA 20/09/2026 -
LACTAÇÃO OFICIAL:
5.756,14 KG EM 158 DIAS - EM ANDAMENTO

GENEALOGIA DO EMBRIÃO:

SHA COLOBUS ET	REGAN-DANHOF COPYRIGHT-ET	SILVERRIDGE V IMAX REGAN-DANHOF JEDI CASHMERE MB88
	REDROCK DUFFY	REDROCK-VIEW KLUT GATEDANCER DANNY
ELBA FIV DA FHP	SOBERANO FIV DE BRAS.	C.A.SANSO PTA: 718 KG/EMBRAPA/ABCGIL. SOJA DE BRASILIA LACTAÇÃO: 13.034,00 KG
	LARISSA FIV	C.A.SANSO PTA: 718 KG/EMBRAPA/ABCGIL. SURPRESA DE BRAS. LACTAÇÃO: 17.177,00 KG

Lote
004



CEVE 0736 HUMBLINKIND FIV MARCA F

VACA - Nascto: 10/01/2022 - Rgd: 7512-BX (GC) - Rgn: CEVE0736 - GIROLANDO 1/2

COOKIECUTTER HUMBLINKIND-ET A2A2 / TPI 2676 / MILK 244 LBS	BACON-HILL PETY MODESTY-ET A1A2 / TPI: 2396	SIEMERS MOGUL PETY BACON-HILL SUPRS MODESTY-ET MB85
	COOKIECUTTER EPIC HAZEL-ET 3EX92	GENERATIONS EPIC COOKIECUTTER MOM HALO-ET MB88
GLORIA FIV DO CAPITAO	C.A.SANSAO PTA: 718 KG/EMBRAPA/ABCGIL.	C.A.EVEREST PTA: 291 KG/EMBRAPA/ABCGIL. C.A. HEURECA LACTAÇÃO: 11.450,00 KG
	UADA FIV GAVIAO LACTAÇÃO: 7.828,00 KG EM 365 DIAS	JAGUAR TE DO GAVIAO PTA: 727 KG/EMBRAPA/ABCGIL. HADES DO GAVIAO 4ª Mãe: BIMBA II RAPTOR CAL

ULTIMO PARTO EM 14/08/2025 - PRODUCAO APROXIMADA 37.40 Kg
PRENHEZ POS 31/10/20 DO EMBRIÃO GIROLANDO 3/4 (AIJA WAY MAKER-ET X
CANDORA HUMBLINKIND-ET TERRA MIRANTE) COM PREVISAO PARA 26/07/2026 -
02/04 333 2 8434.18 KG
03/06 161 3 6161.3 KG EM ANDAMENTO
LACTAÇÃO OFICIAL:
14.595,48 KG EM 494 DIAS

GENEALOGIA DO EMBRIÃO:

AIJA WAY MAKER-ET	BRABANTDALE ALLEYOOP	OH-RIVER-SYC CRUSHABULL-ET A1A2 / TPI 2145 BRABANTDALE RAMBO ANGELFACE
	AIJA KING-DOC WICHITA-ET	WOODCREST KING DOC A1A2 / TPI: 2586 / MILK +1433 LBS WESTCOAST COMAND WISCONSIN-ET
CANDORA HUMBLINKIND-ET TERRA MIRANTE	COOKIECUTTER HUMBLINKIND-ET A2A2 / TPI 2676 / MILK 244 LBS	BACON-HILL PETY MODESTY-ET A1A2 / TPI: 2396 COOKIECUTTER EPIC HAZEL-ET 3EX92
	POESIA FIV DE BRAS.	DIAMANTE TE BRAS. SOJA DE BRASILIA LACTAÇÃO: 13.034,00 KG

Lote
005



BASA-VIA LACTEA AURY FIV

VACA - Nascto: 12/11/2020 - Rgd: 0355-BT (GC) - Rgn: 355/VIBA0461 - GIROLANDO 1/2

N-SPRINGHOPE HONDA-ET
A2A2 / TPI 2460 / MILK +373 LBS

FUSTEAD TANGO LYLAS-ET
COOKIECUTTER MROS HAVANA-ET

MR WELCOME HILL TANGO-ET
FUSTEAD MOGUL LILAC-ET MB87
BACON-HILL MONTROSS-ET
A2A2 / TPI 2349 / MILK +1950 LBS
COOKIECUTTER EPIC HAZEL-ET 3EX92

ODELIA FIV DO BASA

JAGUAR TE DO GAVIAO
PTA: 727 KG/EMBRAPA/ABCGIL.
EPOCA ETO

S.C.UACAI JAGUAR
UMIDADE DA CAL
LACTAÇÃO: 7.956,00 KG
METEORO DE BRASILIA
BRANCURA
LACTAÇÃO: 7.961,22 KG EM 341 DIAS

4ª Mãe: ROCAR MANTILHA ZONAD

5ª Mãe: ZAGA

6ª Mãe: FALENCIA

ULTIMO PARTO EM 21/12/2025 - PRODUCAO APROXIMADA 32.10 Kg
INSEMINADA 20/02/26 DO EMBRIÃO GIROLANDO 1/4 (AMAROK FIV 2B X BMV AMEIXA 88 MONTROSS FIV) -
03/08 434 3 11104.43 KG
05/01 32 3 1082.22 KG EM ANDAMENTO
LACTAÇÃO OFICIAL:
12.186,65 KG EM 466 DIAS

GENEALOGIA DO EMBRIÃO:

AMAROK FIV 2B

JAGUAR TE DO GAVIAO
PTA: 727 KG/EMBRAPA/ABCGIL.

S.C.UACAI JAGUAR
UMIDADE DA CAL
LACTAÇÃO: 7.956,00 KG

TULIPA FIV 2B
LACTAÇÃO: 10.444,00 KG EM 365 DIAS

C.A.SANSAO
PTA: 718 KG/EMBRAPA/ABCGIL.
INCISAO FIV DE BRAS.
LACTAÇÃO: 10.409,00 KG EM 365 DIAS

BMV AMEIXA 88 MONTROSS FIV

BACON-HILL MONTROSS-ET
A2A2 / TPI 2349 / MILK +1950 LBS

MOUNTFIELD SSI DCY MOGUL-ET
A1A2 / TPI 2335 / MILK -186 LBS
UNIQUE-STYLE BOLTON MONEY 2EX93

UTOPIA VIII FIV DA XAPETUBA

TEATRO DA SILVANIA
PTA: 344 KG/EMBRAPA/ABCGIL.
UTOPIA FIV JMMA

Lote
006



CEVE 0728 HUMBLENKIND FIV MARCA F

VACA - Nascto: 02/12/2021 - Rgd: 7509-BX (GC) - Rgn: CEVE0728 - GIROLANDO 1/2

COOKIECUTTER HUMBLENKIND-ET A2A2 / TPI 2676 / MILK 244 LBS	BACON-HILL PETY MODESTY-ET A1A2 / TPI: 2396	SIEMERS MOGUL PETY BACON-HILL SUPRS MODESTY-ET MB85
	COOKIECUTTER EPIC HAZEL-ET 3EX92	GENERATIONS EPIC COOKIECUTTER MOM HALO-ET MB88
BANDA BEY	TEATRO DA SILVANIA PTA: 344 KG/EMBRAPA/ABCGIL.	ESPANTOSO PTA: 145.49 KG/ABCZ/UNESP. EFALC NATA LAGEADO LACTAÇÃO: 15.126,00 KG
	URANIA LAPA VM LACTAÇÃO: 7.603,00 KG EM 365 DIAS LACT. VITALÍCIA: 13.840,00 KG EM 730 DIAS PTA LEITE 595 KG (PMGZ) - A2A2 Avó materna da Grande Campeã Girolando CCG 1/2 MegaLeite 2023	C.A.SANSAO PTA: 718 KG/EMBRAPA/ABCGIL. LOTERIA LAPA VM LACTAÇÃO: 6.656,00 KG EM 365 DIAS
		4ª Mãe: ATLANTICA DA L.VM
		5ª Mãe: TIROLEZA
		6ª Mãe: ONDA

ULTIMO PARTO EM 23/01/2026 - PRODUCAO APROXIMADA 38.80 Kg
INSEMINADA 19/03/26 DO EMBRIÃO GIROLANDO 1/2 SANGUE (TERRA-LINDA PARF ROX-ET X GRACA FIV 2B)
LACTAÇÃO OFICIAL:
7.483,16 KG EM 406 DIAS

GENEALOGIA DO EMBRIÃO:

TERRA-LINDA PARF ROX-ET	SIEMERS RENGD PERFECT-ET A2A2 / TPI 3084 / MILK +1005 LBS	S-S-I PR RENEGADE-ET A1A2 / TPI 3036 / MILK 664 LBS
	TERRA-LINDA DOC 794-ET	SIEMERS LMDA PARIS 27856-ET
GRACA FIV 2B	FESTIVAL FIV CABO VERDE	WOODCREST KING DOC A1A2 / TPI: 2586 / MILK +1433 LBS
	ALIANÇA FIV 2B	TRIFECTA K CONNIE-ET
		GENGIS KHAN DE BRASILIA PTA: 807 KG/EMBRAPA/ABCGIL.
		JIBA FIV DE BRAS. LACTAÇÃO: 13.177,00 KG
		CASPER TE KUBERA
		INCISAO FIV DE BRAS. LACTAÇÃO: 10.409,00 KG EM 365 DIAS

Lote
007



CEVE 0682 BYWAY FIV MARCA F

VACA - Nascto: 05/04/2021 - Rgd: 7609-BX (GC) - Rgn: CEVE0682 - GIROLANDO 1/2

OH-RIVER-SYC BYWAY-ET
A2A2 / TPI 1886 / MILK +564 LBS

SULLY HART MERIDIAN-ET

RONELEE TOYSTORY DOMAIN-ET EX90

SULLY PLANET MANITOBA-ET MB85

02/03 2X 365 16021 1500 9,36 472 2,94

04/01 2X 365 19808 710 3,58 636 3,21

AC:850d 52085L 2720g 5,22%g 1601p 3,07%p

MAPLE-DOWNS-I G W ATWOOD-ET EX90

A1A2 / TPI 1905

REGANCREST BRYNNA-ET EX91

AURORA

C.A.SANSAO

PTA: 718 KG/EMBRAPA/ABCGIL.

C.A.EVEREST

PTA: 291 KG/EMBRAPA/ABCGIL.

C.A. HEURECA

LACTAÇÃO: 11.450,00 KG

URANIA DO FUNDAO

C.A. GURI ST TE

CUBANA FUNDAO

4ª Mãe: UAIA DA CAL.

5ª Mãe: MILICIA DA CAL.

6ª Mãe: CAJUARINA

ULTIMO PARTO EM 23/09/2025 - PRODUCAO APROXIMADA 31.70 Kg
PRENHEZ POS 21/11/25 DO BOSVITO-ET COM PREVISAO PARA 23/08/2026 -

03/07 233 2 4802.04 KG

03/07 121 3 4373.9 KG EM ANDAMENTO

LACTAÇÃO OFICIAL:

9.175,95 KG EM 354 DIAS

Lote
008



DALE FABRICIA FIV CRUSHABULL

VACA - Nascto: 23/08/2021 - Rgd: 7231-BW (GC) - Rgn: DALE0086 - GIROLANDO 1/2

OH-RIVER-SYC CRUSHABULL-ET A1A2 / TPI 2145	MAVERICK CRUSH	VAL-BISSON DOORMAN A2A2 / TPI: 2214
	OH-RIVER-SYC MOGAL BRYLAN MB85	EDG CLAIRE CLING-ET MB85
BRIANA	LIPE FIV F.MUTUM	MOUNTFIELD SSI DCY MOGUL-ET A1A2 / TPI 2335 / MILK -186 LBS
	RAYANA FIV	OH-RIVER-SYC MRDN BILLIE-ET EX90
		FARDO FIV F. MUTUM PTA: 396 KG/EMBRAPA/ABCGIL.
		FECULA TE F. MUTUM LACTAÇÃO: 16.618,00 KG
		TEATRO DA SILVANIA PTA: 344 KG/EMBRAPA/ABCGIL.
		JQR FABULA
		4ª Mãe: RIPONGA
		5ª Mãe: FORTUNA
		6ª Mãe: SAKINA 808 GEETA SA

ULTIMO PARTO EM 10/11/2025 - PRODUCAO APROXIMADA 44.90 Kg
INSEMINADA 05/02/26 DO EMBRIÃO GIROLANDO 7/8 (AIJA WAY MAKER-ET X ICH V6211 ENERGICA HANCOCK) -
02/08 410 3 11290.6 KG
04/03 73 3 1423.7 KG EM ANDAMENTO
LACTAÇÃO OFICIAL:
12.714,31 KG EM 483 DIAS

GENEALOGIA DO EMBRIÃO:

AIJA WAY MAKER-ET	BRABANTDALE ALLEYOOP	OH-RIVER-SYC CRUSHABULL-ET A1A2 / TPI 2145
	AIJA KING-DOC WICHITA-ET	BRABANTDALE RAMBO ANGELFACE
ICH V6211 ENERGICA HANCOCK	SIEMERS DOC HANCOCK A2A2 / TPI 2818 / MILK +647 LBS	WOODCREST KING DOC A1A2 / TPI: 2586 / MILK +1433 LBS
	ENÉRGICA BRADNICK FIV F.CONGONHAS	WESTCOAST COMAND WISCONSIN-ET
		WOODCREST KING DOC A1A2 / TPI: 2586 / MILK +1433 LBS
		SIEMERS MONTEREY HANAN-ET MB85
		REGANCREST-GV S BRADNICK-ET - MB87
		FIGO AQUARELA

Lote
009



Assista o vídeo do lote

4016 DA G28 AGROP

VACA - Nascto: 01/01/2024 - Rgd: SEM REGISTRO - Rgn: 016 - GIROLANDO

PEAK ALTAGOPRO-ET
A2A2 / TPI 2765 / MILK +2834 LBS

AOT SILVER HELIX-ET
A1A2 / TPI 2724 / MILK +1926 LBS

SEAGULL-BAY SILVER-ET
COOKIECUTTER SSIRE HAS-ET MB88

COOKIECUTTER HATTIE-ET

BACON-HILL MONTROSS-ET
A2A2 / TPI 2349 / MILK +1950 LBS
COOKIECUTTER EPIC HAZEL-ET 3EX92

BARONESA DA G28

ULTIMO PARTO EM 14/10/2025 - PRODUCAO APROXIMADA 30.58 Kg
INSEMINADA 05/02/26 DO EMBRIÃO GIROLANDO 1/4 (KAL-EL FIV JMMA X AMORA FIV HANCOCK R.NOQUEIRA) -

GENEALOGIA DO EMBRIÃO:

KAL-EL FIV JMMA
A2A2

FABULOSO DO BASA

FELIZ FIV JMMA

TEATRO DA SILVANIA
PTA: 344 KG/EMBRAPA/ABCGIL.
FAFA FIV DE BRASILIA

TANGO FIV JMMA
MANDALA FIV DA FAZEN
LACTAÇÃO: 8.764,00 KG

AMORA FIV HANCOCK R.NOQUEIRA

SIEMERS DOC HANCOCK
A2A2 / TPI 2818 / MILK +647 LBS

AMADA TEATRO FIV

WOODCREST KING DOC
A1A2 / TPI: 2586 / MILK +1433 LBS
SIEMERS MONTEREY HANAN-ET MB85

TEATRO DA SILVANIA
PTA: 344 KG/EMBRAPA/ABCGIL.
PAIXAO FIV DOS IPES

Lote
010



RANDY ALTAGOPRO FIV BOA FE

VACA - Nascto: 26/11/2022 - Rgd: 9539-CG (GC) - Rgn: GBFE3720 - GIROLANDO 1/2

PEAK ALTAGOPRO-ET A2A2 / TPI 2765 / MILK +2834 LBS	AOT SILVER HELIX-ET A1A2 / TPI 2724 / MILK +1926 LBS	SEAGULL-BAY SILVER-ET COOKIECUTTER SSIRE HAS-ET MB88
	COOKIECUTTER HATTIE-ET	BACON-HILL MONTROSS-ET A2A2 / TPI 2349 / MILK +1950 LBS COOKIECUTTER EPIC HAZEL-ET 3EX92
MIRAGEM FIV CAL	C.A.SANSAO PTA: 718 KG/EMBRAPA/ABCGIL.	C.A.EVEREST PTA: 291 KG/EMBRAPA/ABCGIL. C.A. HEURECA LACTAÇÃO: 11.450,00 KG
	PLANTA TE DA CAL LACTAÇÃO: 10.281,00 KG EM 365 DIAS	HERDEIRO DE BRASILIA FLORADA RAPOSO CAL LACTAÇÃO: 4.364,00 KG
		4ª Mãe: SAMOA CALCIOLANDIA

ULTIMO PARTO EM 27/01/2026 - PRODUCAO APROXIMADA 41.40 Kg
INSEMINADA 19/03/26 DO EMBRIÃO GIROLANDO 1/4 (DORITOS FIV CABO VERDE
X DALE ELLIE FIV CRUSHABULL)

GENEALOGIA DO EMBRIÃO:

DORITOS FIV CABO VERDE	JOGRAL FIV DE BRAS. PTA: 767 KG/EMBRAPA/ABCGIL.	SUPRA-SUMO DE BRASILIA PTA: 591 KG/EMBRAPA/ABCGIL. SURPRESA DE BRAS. LACTAÇÃO: 17.177,00 KG
	TALYA FIV CABO VERDE	RADAR DOS POCOES PTA: 814.60 KG/ABCZ/UNESP. VITRY FIV DOS POCOES
DALE ELLIE FIV CRUSHABULL	OH-RIVER-SYC CRUSHABULL-ET A1A2 / TPI 2145	MAVERICK CRUSH OH-RIVER-SYC MOGAL BRYLAN MB85
	ILUMINADA TEATRO FIV DO FUNDAO	TEATRO DA SILVANIA PTA: 344 KG/EMBRAPA/ABCGIL. AMERICA FIV FUNDAO

**Lote
011**



BURRACHA 035 DA G28 AGROP

VACA - Nascto: 01/12/2021 - Rgd: SEM REGISTRO - Rgn: 035 - GIROLANDO

S-S-I MONTROSS JEDI-ET
A1A2 / TPI: 2600 / MILK +1473 LBS

BACON-HILL MONTROSS-ET
A2A2 / TPI 2349 / MILK +1950 LBS

MOUNTFIELD SSI DCY MOGUL-ET
A1A2 / TPI 2335 / MILK -186 LBS
UNIQUE-STYLE BOLTON MONEY 2EX93

S-S-I SUPRSIRE MIRI 8679-ET EX90 MB89

SEAGULL-BAY SUPERSIRE-ET
A1A2 / TPI 2330 / MILK +1071 LBS
S-S-I BOOKEM MODESTO 7269-ET MB87

ULTIMO PARTO EM 25/09/2025 - PRODUCAO APROXIMADA 39.50 Kg

Lote
012



VARSOVIA FIV HUGO SANTA LUZIA

VACA - Nascto: 21/03/2022 - Rgd: 3030-CC (GC) - Rgn: CABO27087 - GIROLANDO 1/2

DENOVO 15492 HUGO-ET A2A2 / TPI 2704 / MILK +833 LBS	N-SPRINGHOPE HONDA-ET A2A2 / TPI 2460 / MILK +373 LBS	FUSTEAD TANGO LYLAS-ET COOKIECUTTER MROS HAVANA-ET
	DE-SU DELTA 4900-ET B+81 AC:365d 14182L 590g 4,16%g 482p 3,39%p	MR MOGUL DELTA 1427-ET DE-SU SUPERSIRE 3349-ET MB86
	C.A.SANSO PTA: 718 KG/EMBRAPA/ABCGIL.	C.A.EVEREST PTA: 291 KG/EMBRAPA/ABCGIL. C.A. HEURECA LACTAÇÃO: 11.450,00 KG
CINA FIV CABO VERDE	JIBA FIV DE BRS	JAGUAR TE DO GAVIAO PTA: 727 KG/EMBRAPA/ABCGIL. ENAMORADA TE BRASILIA LACTAÇÃO: 9.832,00 KG
ULTIMO PARTO EM 13/11/2025 - PRODUCAO APROXIMADA 47.70 Kg INSEMINADA 19/03/26 DO EMBRIÃO GIR LEITEIRO (DOURADO FIV LXG IMPERIAL X GAITA FIV 2B) -- LACTAÇÃO OFICIAL: 10.745,42 KG EM 310 DIAS		4ª Mãe: LIBERDADE DE BRASILIA LACTAÇÃO: 13.386,00 KG 5ª Mãe: BAGUNCA DE BRASILIA LACTAÇÃO: 5.606,00 KG 6ª Mãe: ROMA DE BRAS.

GENEALOGIA DO EMBRIÃO:

DOURADO FIV LXG IMPERIAL A2A2	TEATRO DA SILVANIA PTA: 344 KG/EMBRAPA/ABCGIL.	ESPANTOSO PTA: 145.49 KG/ABCZ/UNESP. EFALC NATA LAGEADO LACTAÇÃO: 15.126,00 KG
	HELICE FIV DE BRASILIA LACTAÇÃO : 11.126,00 KG	C.A.SANSO PTA: 718 KG/EMBRAPA/ABCGIL. SOJA DE BRASILIA LACTAÇÃO: 13.034,00 KG
	C.A.SANSO PTA: 718 KG/EMBRAPA/ABCGIL.	C.A.EVEREST PTA: 291 KG/EMBRAPA/ABCGIL. C.A. HEURECA LACTAÇÃO: 11.450,00 KG
GAITA FIV 2B	UTOPIA FIV 2B	TABU TE CAL PTA: 491 KG/EMBRAPA/ABCGIL. INCISAO FIV DE BRAS. LACTAÇÃO: 10.409,00 KG EM 365 DIAS

**Lote
014**



PASS QLARINHA FIV

VACA - Nascto: 24/08/2021 - Rgd: 9004-BW (GC) - Rgn: TUTI0426 - GIROLANDO 5/8

WOODCREST KING DOC
A1A2 / TPI: 2586 / MILK +1433 LBS

MORNINGVIEW MCC KINGBOY-ET
TPI: 2312 / MILK +905

DE-SU BKM MCCUTCHEN 1174-ET MB88
A1A2 / TPI: 2202 / MILK +230 LBS
MORNINGVIEW SUPER MEGAN-ET EX91

WCD-ZBW MACK DADDY-ET MB88

COYNE-FARMS SROCK MACK-ET
MS HOVDEN DOLLY-RAE-ET EX91

CLARINHA GENGIS KHAN FIV JGG

GENGIS KHAN DE BRASILIA
PTA: 807 KG/EMBRAPA/ABCGIL.

C.A.SANSAO
PTA: 718 KG/EMBRAPA/ABCGIL.
SETIBA DE BRASILIA
LACTAÇÃO: 18.206,00 KG

BANDOLEIRA JM MONTE ALVERNE

ULTIMO PARTO EM 23/07/2025 - PRODUCAO APROXIMADA 34.30 Kg
PRENHEZ POS 28/11/25 DO SHA COLOBUS ET COM PREVISAO PARA 30/08/2026 -

02/07 442 2 11221.25 KG
03/09 183 3 5869.64 KG EM ANDAMENTO
LACTAÇÃO OFICIAL:
17.090,89 KG EM 625 DIAS

Lote
015



CHUMBADA FIV HANCOCK DO RAFA'S

VACA - Nascto: 16/10/2023 - Rgd: 6908-CH (GC) - Rgn: RIR0632 - GIROLANDO 1/2

SIEMERS DOC HANCOCK A2A2 / TPI 2818 / MILK +647 LBS	WOODCREST KING DOC A1A2 / TPI: 2586 / MILK +1433 LBS	MORNINGVIEW MCC KINGBOY-ET TPI: 2312 / MILK +905
	SIEMERS MONTEREY HANAN-ET MB85	WCD-ZBW MACK DADDY-ET MB88
TACA FIV 2B	JAGUAR TE DO GAVIAO PTA: 727 KG/EMBRAPA/ABCGIL.	VIEW-HOME MONTEREY-ET A1A1 / TPI: 2402
	FIARA 1 TE DO GAVIAO	COOKIECUTTER MOG HANKER-ET MB88
		S.C.UACAI JAGUAR
		UMIDADE DA CAL LACTAÇÃO: 7.956,00 KG
		BEM FEITOR RAPOSO DA CAL
		FIARA TE DO GAVIAO LACTAÇÃO: 10.495,00 KG
		4ª Mãe: BOEMIA TALAO DA CAL LACTAÇÃO: 3.367,00 KG
		5ª Mãe: SARA DA CAL
		6ª Mãe: PATOTA DA CAL

ULTIMO PARTO EM 29/01/2026 - PRODUCAO APROXIMADA 28.50 Kg
INSEMINADA 19/03/26 DO EMBRIÃO GIROLANDO 1/4 (DOMINANTE FIV 2B X PIMENTA FIV DA FCB) -

GENEALOGIA DO EMBRIÃO:

DOMINANTE FIV 2B	GABINETE SILVANIA	DOM TE DA SILVANIA
	OVACAO FIV DE BRAS.	AMETISTA DA SILVANIA
PIMENTA FIV DA FCB	BACON-HILL MONTROSS-ET A2A2 / TPI 2349 / MILK +1950 LBS	JAGUAR TE DO GAVIAO PTA: 727 KG/EMBRAPA/ABCGIL.
	CATADA	IMAGEM FIV DE BRAS.
		MOUNTFIELD SSI DCY MOGUL-ET A1A2 / TPI 2335 / MILK -186 LBS
		UNIQUE-STYLE BOLTON MONEY 2EX93
		C.A.SANSÃO PTA: 718 KG/EMBRAPA/ABCGIL.
		BABALU

CONTINUAÇÃO DO LOTE 15

SALOME FIV DO BASA

VACA - Nascto: 13/01/2023 - Rgd: SEM RGISTRO - Rgn: BASA5861 - GIROLANDO 1/2

COOKIECUTTER SKY HIPSHOT-ET A2A2 / TPI 2699 / MILK +2184 LBS	BOMAZ SKYWALKER-ET A2A2 / TPI 2521 / MILK +896 LBS	S-S-1 MONTROSS JEDI-ET A1A2 / TPI: 2600 / MILK +1473 LBS
	COOKIECUTTER SUPR HAZAJÓ-ET EX-90	BOMAZ CABRIOLET 6769
IMBATIVEL FIV DO BASA	C.A.SANSAO PTA: 718 KG/EMBRAPA/ABCGIL.	UECKER SUPERSIRE JOSUPER-ET
	FARTURA DE BRASILIA	COOKIECUTTER MN HAZELLE-ET EX-92
		C.A.EVEREST PTA: 291 KG/EMBRAPA/ABCGIL.
		C.A. HEURECA LACTAÇÃO: 11.450,00 KG
		MODELO TE DE BRASILIA PTA: 486 KG/EMBRAPA/ABCGIL.
		BOTIJA TE DE BRASILIA
	4ª Mãe: LATINA TE DE BRASILIA	
	5ª Mãe: FARROUPILHA DE BRASILIA	
	6ª Mãe: ASSUA DE BRASILIA	

ULTIMO PARTO EM 03/11/2025 - PRODUCAO APROXIMADA 32.30 Kg
INSEMINADA 19/03/26 DO EMBRIÃO GIROLANDO 1/2 SANGUE (TERRA-LINDA PARF ROX-ET X GRACA FIV 2B)

LACTAÇÃO OFICIAL:
2.345,84 KG EM 80 DIAS - EM ANDAMENTO

GENEALOGIA DO EMBRIÃO:

TERRA-LINDA PARF ROX-ET	SIEMERS RENG D PERFECT-ET A2A2 / TPI 3084 / MILK +1005 LBS	S-S-1 PR RENEGADE-ET A1A2 / TPI 3036 / MILK 664 LBS
	TERRA-LINDA DOC 794-ET	SIEMERS LMDA PARIS 27856-ET
GRACA FIV 2B	FESTIVAL FIV CABO VERDE	WOODCREST KING DOC A1A2 / TPI: 2586 / MILK +1433 LBS
	ALIANÇA FIV 2B	TRIFECTA K CONNIE-ET
		GENGIS KHAN DE BRASILIA PTA: 807 KG/EMBRAPA/ABCGIL.
		JIBA FIV DE BRAS. LACTAÇÃO: 13.177,00 KG
	CASPER TE KUBERA	INCISAO FIV DE BRAS. LACTAÇÃO: 10.409,00 KG EM 365 DIAS

Lote
016



APURACAO FIV HANANS 2B DA MIRAI

VACA - Nascto: 28/10/2022 - Rgd: 1058-CA (GC) - Rgn: MIRA1045 - GIROLANDO 1/2

SIEMERS EXC HANANS 31753-ET A2A2 / TPI 2801 / MILK +308 LBS	SANDY-VALLEY KR EXCALIBUR A1A2 / TPI 2694 / MILK +463 LBS	PLAIN-KNOLL KING ROYAL-ET A2A2 / TPI 2584
	SIEMERS DOC HANAN 28286-ET	SANDY-VALLEY SLV ESSENCE-ET MB87
ARTEMIS FIV 2B	CASPER TE DE KUBERA	WOODCREST KING DOC A1A2 / TPI: 2586 / MILK +1433 LBS
	INCISAO FIV DE BRAS. LACTAÇÃO: 10.409,00 KG EM 365 DIAS	SIEMERS MONTEREY HANAN-ET MB85
		C.A.SANSAO PTA: 718 KG/EMBRAPA/ABCGIL.
		OVACAO BRASILIA
		SUPRA-SUMO DE BRASILIA PTA: 591 KG/EMBRAPA/ABCGIL.
		BOSSA NOVA TE BRAS.
		4ª Mãe: OFERENDA DE BRASILIA
		5ª Mãe: GINGER DE BRASILIA LACTAÇÃO: 10.016,00 KG
		6ª Mãe: DIRETORA DE BRASILIA

ULTIMO PARTO EM 21/08/2025 - PRODUCAO APROXIMADA 38.50 Kg
PRENHEZ POS 23/10/25 DO EMBRIÃO GIROLANDO 3/4 (AIJA WAY MAKER-ET X
CANDORA HUMBLINKIND-ET TERRA MIRANTE) COM PREVISAO PARA 18/07/2026 -
LACTAÇÃO OFICIAL:
5.608,58 KG EM 154 DIAS - EM ANDAMENTO

GENEALOGIA DO EMBRIÃO:

AIJA WAY MAKER-ET	BRABANTDALE ALLEYOOP	OH-RIVER-SYC CRUSHABULL-ET A1A2 / TPI 2145
	AIJA KING-DOC WICHITA-ET	BRABANTDALE RAMBO ANGELFACE
CANDORA HUMBLINKIND-ET TERRA MIRANTE	COOKIECUTTER HUMBLINKIND-ET A2A2 / TPI 2676 / MILK 244 LBS	WOODCREST KING DOC A1A2 / TPI: 2586 / MILK +1433 LBS
	POESIA FIV DE BRAS.	WESTCOAST COMAND WISCONSIN-ET
		BACON-HILL PETY MODESTY-ET A1A2 / TPI: 2396
		COOKIECUTTER EPIC HAZEL-ET 3EX92
		DIAMANTE TE BRAS.
		SOJA DE BRASILIA LACTAÇÃO: 13.034,00 KG

**Lote
017**



REALCA MONTROSS FIV BOA FE

VACA - Nascto: 30/11/2022 - Rgd: 9521-CG (GC) - Rgn: GBFE3727 - GIROLANDO 1/2

BACON-HILL MONTROSS-ET
A2A2 / TPI 2349 / MILK +1950 LBS

MOUNTFIELD SSI DCY MOGUL-ET
A1A2 / TPI 2335 / MILK -186 LBS

COYNE-FARMS DORCY-ET - MB87
A1A2 / TPI 2216 / MILK +858 LBS
MOUNTFIELD MARSH MAXINE-ET - MB88

UNIQUE-STYLE BOLTON MONEY 2EX93

SANDY-VALLEY BOLTON-ET - EX90
PASEN ROLEX MUMMY MB88

CARANGOLA FIV DA PALMA

RADAR DOS POCOES
PTA: 814.60 KG/ABCZ/UNESP.

DEGAS
PTA: 584.25 KG/ABCZ/UNESP.
JALAM DA ZEBULANDIA
LACTAÇÃO: 5.810,00 KG

BIANCA TE DE BRASILIA

C.A.EVEREST
PTA: 291 KG/EMBRAPA/ABCGIL.
OFERENDA DE BRASILIA

4ª Mãe: GINGER DE BRASILIA
LACTAÇÃO: 10.016,00 KG

5ª Mãe: DIRETORA DE BRASILIA

6ª Mãe: MELINDROSA DE BRAS.

ULTIMO PARTO EM 16/02/2026 - PRODUCAO APROXIMADA 37.30 Kg
LACTAÇÃO OFICIAL:
7.175,76 KG EM 258 DIAS

CONTINUAÇÃO DO LOTE 17

BRAG0669 FIV HUEY DA ESTANCIA K

VACA - Nascto: 13/08/2022 - Rgd: 0540-CD (GC) - Rgn: BRAG0669 - GIROLANDO 1/2

T-SPRUCE FRAZZLED HUEY-ET A2A2 / TPI 2658 / MILK +406 LBS	MELARRY JOSUPER FRAZZLED-ET A2A2 / TPI 2593 / MILK +711 LBS	UECKER SUPERSIRE JOSUPER-ET MELARRY SHOTGLASS FRAZZLE MB85 AC:365d 15317L 630g 4,11%g 498p 3,25%p
	T-SPRUCE SILVER 9280-ET B+83	SEAGULL-BAY SILVER-ET T-SPRUCE LGOLD 7871-ET B+83
KATIA FIV ACN	JAGUAR TE DO GAVIAO PTA: 727 KG/EMBRAPA/ABCGIL.	S.C.UACAI JAGUAR UMIDADE DA CAL LACTAÇÃO: 7.956,00 KG
	JUREMA FIV SUSPIRO	C.A.SANSAO PTA: 718 KG/EMBRAPA/ABCGIL. SETIBA DE BRASILIA LACTAÇÃO: 18.206,00 KG
		4ª Mãe: NARDA TE BRASILIA LACTAÇÃO: 4.123,00 KG
		5ª Mãe: FIARA DE BRASILIA LACTAÇÃO: 5.801,00 KG
		6ª Mãe: CALIFORNIA DE BRASILIA

ULTIMO PARTO EM 23/10/2025 - PRODUCAO APROXIMADA 40.60 Kg
PRENHEZ POS 26/12/25 DO EMBRIÃO GIROLANDO 1/2 SANGUE (SHA COLOBUS ET X ELBA FIV DA FHP)
COM PREVISAO PARA 20/09/2026 -
02/02 336 3 8948.51 KG
02/03 91 3 3665.11 KG EM ANDAMENTO
LACTAÇÃO OFICIAL:
12.613,62 KG EM 427 DIAS

GENEALOGIA DO EMBRIÃO:

SHA COLOBUS ET	REGAN-DANHOF COPYRIGHT-ET	SILVERRIDGE V IMAX REGAN-DANHOF JEDI CASHMERE MB88
	REDROCK DUFFY	REDROCK-VIEW KLUT GATEDANCER DANNY
ELBA FIV DA FHP	SOBERANO FIV DE BRAS.	C.A.SANSAO PTA: 718 KG/EMBRAPA/ABCGIL. SOJA DE BRASILIA LACTAÇÃO: 13.034,00 KG
	LARISSA FIV	C.A.SANSAO PTA: 718 KG/EMBRAPA/ABCGIL. SURPRESA DE BRAS. LACTAÇÃO: 17.177,00 KG

Lote
018



1835 - 2713 MONTE AZUL

VACA - Nascto: 09/11/2021 - Rgd: SEM REGISTRO - Rgn: 006 - GIROLANDO 1/2

POL BUTTE MC BEEMER-ET

DE-SU BKM MCCUTCHEN 1174-ET MB88
A1A2 / TPI: 2202 / MILK +230 LBS

DE-SU 521 BOOKEM-ET - MB86
SULLY SHOTTLE MAY-TW 3EX91

BUTZ-BUTLER GOLD BANNER-ET MB88

BRAEDALE GOLDWYN - B+84

REGANCREST BRASILIA-ET 2EX92

NIEMA FIV

ULTIMO PARTO EM 24/02/2025 - PRODUCAO APROXIMADA 34.00 Kg
PRENHEZ POS 10/10/25 DO S-S-I BG PERFECT PEARCE-ET COM PREVISAO PARA 12/07/2026 -

Lote
019



FINEZA FIV FBS CAETANO

VACA - Nascto: 09/11/2022 - Rgd: 1004-CE (GC) - Rgn: FBS0563 - GIROLANDO 1/2

FAIRMONT RIDGELINE-ET A2A2 / TPI 2918 / MILK +1723 LBS	PROGENESIS TOPNOTCH	S-S-I MONTROSS JEDI-ET A1A2 / TPI: 2600 / MILK +1473 LBS IHG LOTTOMAX TANIA-ET B+82
	FAIRMONT DELTA RHONDA-ET	MR MOGUL DELTA 1427-ET FAIRMONT TUFFENUFF RIDGE-ET MB85
RAIKA FBS CAETANO	FARGO TE KUBERA	BARBANTE TE KUBERA OVACAO DE BRASILIA
	ARIZONA TE DA JAOP	C.A.GURI ST TE PASSARELA DOS POCOES
		4ª Mãe: LIDERANCA TE POCOES
		5ª Mãe: JAMAPA 3R DE UBER.
		6ª Mãe: JUSTICA

ULTIMO PARTO EM 05/02/2026 - PRODUCAO APROXIMADA 32.60 Kg
LACTAÇÃO OFICIAL:
6.694,25 KG EM 264 DIAS

Lote
020



ZEBRINHA FIV DA PAVANA

VACA - Nascto: 02/02/2022 - Rgd: 9807-BZ (GC) - Rgn: PVSM0694 - GIROLANDO 1/2

SIEMERS DOC HANCOCK A2A2 / TPI 2818 / MILK +647 LBS	WOODCREST KING DOC A1A2 / TPI: 2586 / MILK +1433 LBS	MORNINGVIEW MCC KINGBOY-ET TPI: 2312 / MILK +905
	SIEMERS MONTEREY HANAN-ET MB85	WCD-ZBW MACK DADDY-ET MB88
CHALLANA FIV ROLAND	C.A.SANSÃO PTA: 718 KG/EMBRAPA/ABCGIL.	VIEW-HOME MONTEREY-ET A1A1 / TPI: 2402
	LACA FIV VILA RICA	COOKIECUTTER MOG HANKER-ET MB88
		C.A.EVEREST PTA: 291 KG/EMBRAPA/ABCGIL.
		C.A. HEURECA LACTAÇÃO: 11.450,00 KG
		TEATRO DA SILVANIA PTA: 344 KG/EMBRAPA/ABCGIL.
		SECRETARIA CAL
		4ª Mãe: NASHOA BEM F.DA CAL
		5ª Mãe: JUREIA CAL
		6ª Mãe: BIRIBA TE SANDALO

ULTIMO PARTO EM 29/09/2025 - PRODUCAO APROXIMADA 41.70 Kg
PRENHEZ POS 05/12/25 DO AERONAUT -ET COM PREVISAO PARA 06/09/2026 -

01/09 454 3 13727.1 KG
03/06 115 3 4836.74 KG EM ANDAMENTO
LACTAÇÃO OFICIAL:
18.563,84 KG EM 569 DIAS

Lote
021



NICARAGUAS MONTE AZUL

VACA - Nascto: 28/05/2020 - Rgd: 1823-BJ (GC) - Rgn: RMVJ0675 - GIROLANDO 1/2

N-SPRINGHOPE HONDA-ET
A2A2 / TPI 2460 / MILK +373 LBS

FUSTEAD TANGO LYLAS-ET

COOKIECUTTER MROS HAVANA-ET

MR WELCOME HILL TANGO-ET

FUSTEAD MOGUL LILAC-ET MB87

BACON-HILL MONTROSS-ET
A2A2 / TPI 2349 / MILK +1950 LBS

COOKIECUTTER EPIC HAZEL-ET 3EX92

RADAR DOS POCOES
PTA: 814.60 KG/ABCZ/UNESP.

JULIANA DA CAL
LACTAÇÃO: 12.480,00 KG
PTA: 186 KG/EMBRAPA/ABCGIL.

JAGUAR 3R DE UBERABA
EXATA S.EDWIGES

4ª Mãe: CHUVA PATI CAL

5ª Mãe: SABIDA DA CAL

6ª Mãe: ELEGANCIA

JANGADA FIV RV MONTE AZUL

TABU TE CAL
PTA: 491 KG/EMBRAPA/ABCGIL.

ARUDA TE

ULTIMO PARTO EM 22/01/2026 - PRODUCAO APROXIMADA 52.50 Kg
INSEMINADA 19/03/26 DO EMBRIÃO GIR LEITEIRO (DOMINANTE FIV 2B X GAITA FIV 2B)
02/05 475 3 17110.94 KG
LACTAÇÃO OFICIAL:
32.369,99 KG EM 1032 DIAS

GENEALOGIA DO EMBRIÃO:

DOMINANTE FIV 2B

GABINETE SILVANIA

OVACAO FIV DE BRAS.

DOM TE DA SILVANIA

AMETISTA DA SILVANIA

JAGUAR TE DO GAVIAO
PTA: 727 KG/EMBRAPA/ABCGIL.
IMAGEM FIV DE BRAS.

GAITA FIV 2B

C.A.SANSAO
PTA: 718 KG/EMBRAPA/ABCGIL.

UTOPIA FIV 2B

C.A.EVEREST
PTA: 291 KG/EMBRAPA/ABCGIL.

C.A. HEURECA
LACTAÇÃO: 11.450,00 KG

TABU TE CAL
PTA: 491 KG/EMBRAPA/ABCGIL.

INCISAO FIV DE BRAS.
LACTAÇÃO: 10.409,00 KG EM 365 DIAS

Lote
022



INDUSTRIA FIV MARCA F

VACA - Nascto: 04/03/2020 - Rgd: 6151-BL (GC) - Rgn: CEVE0482 - GIROLANDO 1/2

MOUNTFIELD SSI DCY MOGUL-ET A1A2 / TPI 2335 / MILK -186 LBS	COYNE-FARMS DORCY-ET - MB87 A1A2 / TPI 2216 / MILK +858 LBS	SANDY-VALLEY BOLTON-ET - EX90 COYNE-FARMS BRET DAFFERS-ET - EX91
	MOUNTFIELD MARSH MAXINE-ET - MB88	PASEN MARSH-ET PINE-TREE MISSY MIRANDA-ET - MB86
INDIANA FIV MARCA F	TABU TE CAL PTA: 491 KG/EMBRAPA/ABCGIL.	RADAR DOS POCOES PTA: 814.60 KG/ABCZ/UNESP. JULIANA DA CAL LACTAÇÃO: 12.480,00 KG PTA: 186 KG/EMBRAPA/ABCGIL.
	ABADIA FIV DO LINO	JAGUAR TE DO GAVIAO PTA: 727 KG/EMBRAPA/ABCGIL. VAIDOSA TE PEDREIRA 4ª Mãe: JOIA DOS POCOES LACTAÇÃO: 4.023,00 KG 5ª Mãe: GAIVOTA DOS POCOES 6ª Mãe: MEMORIA

ULTIMO PARTO EM 16/08/2025 - PRODUCAO APROXIMADA 48.90 Kg
CAMPEÃ TORNEIO LEITEIRO POMPEU 2023
02/03 234 2 6502.88 KG
04/04 274 3 9758.85 KG
05/04 159 3 5943.44 KG EM ANDAMENTO
LACTAÇÃO OFICIAL:
24.345,60 KG EM 729 DIAS

Lote
023



RENI JEDI FIV DO DEDA

VACA - Nascto: 03/03/2020 - Rgd: 3461-BN (D) - Rgn: DEDA0215 - GIROLANDO 1/2

S-S-I MONTROSS JEDI-ET
A1A2 / TPI: 2600 / MILK +1473 LBS

BACON-HILL MONTROSS-ET
A2A2 / TPI 2349 / MILK +1950 LBS

MOUNTFIELD SSI DCY MOGUL-ET
A1A2 / TPI 2335 / MILK -186 LBS
UNIQUE-STYLE BOLTON MONEY 2EX93

S-S-I SUPRSIRE MIRI 8679-ET EX90 MB89

SEAGULL-BAY SUPERSIRE-ET
A1A2 / TPI 2330 / MILK +1071 LBS
S-S-I BOOKEM MODESTO 7269-ET MB87

BONITA FIV PEDRA BRANCA

C.A.SANSAO
PTA: 718 KG/EMBRAPA/ABCGIL.

C.A.EVEREST
PTA: 291 KG/EMBRAPA/ABCGIL.

C.A. HEURECA
LACTAÇÃO: 11.450,00 KG

HOLAMBRA TE BJS

BEM FEITOR RAPOSO DA CAL
BONITA

4ª Mãe: HIDROLISE DALTON CAL
LACTAÇÃO: 9.917,00 KG

5ª Mãe: ABDINIA TRIUNFO CAL.

6ª Mãe: NACA DA CAL.

ULTIMO PARTO EM 17/12/2025 - PRODUCAO APROXIMADA 40.60 Kg
INSEMINADA 05/02/26 DO EMBRIÃO GIROLANDO 1/4 (KAL-EL FIV JMMA X
AMORA FIV HANCOCK R.NOQUEIRA)

GENEALOGIA DO EMBRIÃO:

KAL-EL FIV JMMA
A2A2

FABULOSO DO BASA

TEATRO DA SILVANIA
PTA: 344 KG/EMBRAPA/ABCGIL.
FAFA FIV DE BRASILIA

FELIZ FIV JMMA

TANGO FIV JMMA
MANDALA FIV DA FAZEN
LACTAÇÃO: 8.764,00 KG

AMORA FIV HANCOCK R.NOQUEIRA

SIEMERS DOC HANCOCK
A2A2 / TPI 2818 / MILK +647 LBS

WOODCREST KING DOC
A1A2 / TPI: 2586 / MILK +1433 LBS
SIEMERS MONTEREY HANAN-ET MB85

AMADA TEATRO FIV

TEATRO DA SILVANIA
PTA: 344 KG/EMBRAPA/ABCGIL.
PAIXAO FIV DOS IPES

Lote
024



AGONIA FIV DA PAVANA

VACA - Nascto: 27/03/2022 - Rgd: 9799-BZ (GC) - Rgn: PVSM0726 - GIROLANDO 1/2

SIEMERS DOC HANCOCK A2A2 / TPI 2818 / MILK +647 LBS	WOODCREST KING DOC A1A2 / TPI: 2586 / MILK +1433 LBS	MORNINGVIEW MCC KINGBOY-ET TPI: 2312 / MILK +905
	SIEMERS MONTEREY HANAN-ET MB85	WCD-ZBW MACK DADDY-ET MB88
OXE FIV RV MONTE AZUL	FARDO FIV F. MUTUM PTA: 396 KG/EMBRAPA/ABCGIL.	VIEW-HOME MONTEREY-ET A1A1 / TPI: 2402
	FORMULA FIV DO BASA	COOKIECUTTER MOG HANKER-ET MB88
		RADAR DOS POCOES PTA: 814.60 KG/ABCZ/UNESP.
		DENGOSA TE F.MUTUM LACTAÇÃO: 9.298,00 KG
		TEATRO DA SILVANIA PTA: 344 KG/EMBRAPA/ABCGIL.
		ESTRADA TE

ULTIMO PARTO EM *03/03/24* - PRODUCAO APROXIMADA 19.70 Kg
INSEMINADA 06/03/26 DO EMBRIÃO GIROLANDO 1/4 (DOMINANTE FIV 2B X
PIMENTA FIV DA FCB) -
02/02 601 3 15545.04 KG
LACTAÇÃO OFICIAL:
15.959,98 KG EM 633 DIAS - EM ANDAMENTO

4ª Mãe: F.B.NOSTALGIA
5ª Mãe: FB HELIOGRAFIA RANCHEIRO
6ª Mãe: 28 NEVE N83

GENEALOGIA DO EMBRIÃO:

DOMINANTE FIV 2B	GABINETE SILVANIA	DOM TE DA SILVANIA
	OVACAO FIV DE BRAS.	AMETISTA DA SILVANIA
PIMENTA FIV DA FCB	BACON-HILL MONTROSS-ET A2A2 / TPI 2349 / MILK +1950 LBS	JAGUAR TE DO GAVIAO PTA: 727 KG/EMBRAPA/ABCGIL.
	CATADA	IMAGEM FIV DE BRAS.
		MOUNTFIELD SSI DCY MOGUL-ET A1A2 / TPI 2335 / MILK -186 LBS
		UNIQUE-STYLE BOLTON MONEY 2EX93
		C.A.SANSAO PTA: 718 KG/EMBRAPA/ABCGIL.
		BABALU

Lote
025



JARARACA FIV MARCA F

VACA - Nascto: 05/01/2021 - Rgd: 2122-CE (GC) - Rgn: CEVE0562 - GIROLANDO 1/2

WOODCREST KING DOC
A1A2 / TPI: 2586 / MILK +1433 LBS

MORNINGVIEW MCC KINGBOY-ET
TPI: 2312 / MILK +905

DE-SU BKM MCCUTCHEN 1174-ET MB88
A1A2 / TPI: 2202 / MILK +230 LBS
MORNINGVIEW SUPER MEGAN-ET EX91

WCD-ZBW MACK DADDY-ET MB88

COYNE-FARMS SROCK MACK-ET
MS HOVDEN DOLLY-RAE-ET EX91

INDIANA FIV MARCA F

TABU TE CAL
PTA: 491 KG/EMBRAPA/ABCGIL.

RADAR DOS POCOES
PTA: 814.60 KG/ABCZ/UNESP.

JULIANA DA CAL
LACTAÇÃO: 12.480,00 KG
PTA: 186 KG/EMBRAPA/ABCGIL.

ABADIA FIV DO LINO

JAGUAR TE DO GAVIAO
PTA: 727 KG/EMBRAPA/ABCGIL.

VAIDOSA TE PEDREIRA

ULTIMO PARTO EM *21/08/24* - PRODUCAO APROXIMADA 36.40 Kg
INSEMINADA 06/03/26 DO EMBRIÃO GIROLANDO 1/4 (DOMINANTE FIV 2B
X MALÁSIA FIV BLASKA DO PILAR 2C) -
03/06 378 2 8321.72 KG
LACTAÇÃO OFICIAL:
9.135,47 KG EM 409 DIAS - EM ANDAMENTO

4ª Mãe: JOIA DOS POCOES
LACTAÇÃO: 4.023,00 KG

5ª Mãe: GAIVOTA DOS POCOES

6ª Mãe: MEMORIA

GENEALOGIA DO EMBRIÃO:

DOMINANTE FIV 2B

GABINETE SILVANIA

DOM TE DA SILVANIA

AMETISTA DA SILVANIA

OVACAO FIV DE BRAS.

JAGUAR TE DO GAVIAO
PTA: 727 KG/EMBRAPA/ABCGIL.

IMAGEM FIV DE BRAS.

MALASIA FIV BLASKA DO PILAR 2C

COLDSPRINGS BLASKA-ET
A2A2 / TPI 2977 / MILK +1824 LBS

WOODCREST KING DOC
A1A2 / TPI: 2586 / MILK +1433 LBS
COLDSPRINGS DENVER 7226-ET

SOJA DE BRAS. TN2

EMBAIXADOR DE BRASILIA
PTA: 462 KG/EMBRAPA/ABCGIL.

NASCENTE TE DE BRASILIA
LACTAÇÃO: 14.274,00 KG

Lote
026



JAMPRUCA FIV MARCA F

VACA - Nascto: 04/06/2021 - Rgd: 7606-BX (GC) - Rgn: CEVE0666 - GIROLANDO 1/2

BACON-HILL MONTROSS-ET
A2A2 / TPI 2349 / MILK +1950 LBS

MOUNTFIELD SSI DCY MOGUL-ET
A1A2 / TPI 2335 / MILK -186 LBS

COYNE-FARMS DORCY-ET - MB87
A1A2 / TPI 2216 / MILK +858 LBS

MOUNTFIELD MARSH MAXINE-ET - MB88

UNIQUE-STYLE BOLTON MONEY 2EX93

SANDY-VALLEY BOLTON-ET - EX90
PASEN ROLEX MUMMY MB88

ILUSTRADA FIV MARCA F

JAGUAR TE DO GAVIAO
PTA: 727 KG/EMBRAPA/ABCGIL.

S.C.UACAI JAGUAR

UMIDADE DA CAL
LACTAÇÃO: 7.956,00 KG

ANKARA FIV AVLA

C.A.SANSAO
PTA: 718 KG/EMBRAPA/ABCGIL.

MILANA TE DOS POCOES
LACTAÇÃO: 6.955,00 KG

4ª Mãe: PAQUERA DOS POCOES

5ª Mãe: JEQUITAI DE BRASILIA

6ª Mãe: GRINALDA TE DE BRAS.

ULTIMO PARTO EM 24/09/2025 - PRODUCAO APROXIMADA 44.80 Kg
PRENHEZ POS 21/11/25 DO BOSVITO-ET COM PREVISAO PARA 23/08/2026 -

03/02 339 3 9481.53 KG

04/03 120 3 5378.9 KG EM ANDAMENTO

LACTAÇÃO OFICIAL: 14.860,42 KG EM 459 DIAS

CONTINUAÇÃO DO LOTE 26

MUSICA FIV MONTE AZUL

VACA - Nascto: 21/08/2019 - Rgd: 4389-BH (GC) - Rgn: RMVJ0526 - GIROLANDO 1/2

BACON-HILL MONTROSS-ET A2A2 / TPI 2349 / MILK +1950 LBS	MOUNTFIELD SSI DCY MOGUL-ET A1A2 / TPI 2335 / MILK -186 LBS	COYNE-FARMS DORCY-ET - MB87 A1A2 / TPI 2216 / MILK +858 LBS
	UNIQUE-STYLE BOLTON MONEY 2EX93	MOUNTFIELD MARSH MAXINE-ET - MB88
GRAUNA RV MONTE AZUL	FARDO FIV F. MUTUM PTA: 396 KG/EMBRAPA/ABCGIL.	SANDY-VALLEY BOLTON-ET - EX90
	ESTOPA FIV	PASEN ROLEX MUMMY MB88
		RADAR DOS POCOES PTA: 814.60 KG/ABCZ/UNESP.
		DENGOSA TE F. MUTUM LACTAÇÃO: 9.298,00 KG
		JAGUAR TE DO GAVIAO PTA: 727 KG/EMBRAPA/ABCGIL.
		HIDRIA FIV KUBERA
	4ª Mãe: AMELA TE DE KUBERA LACTAÇÃO: 7.465,00 KG	
	5ª Mãe: FB NEFRITA LACTAÇÃO: 9.041,00 KG	
	6ª Mãe: F.B. HIDREMIA LACTAÇÃO: 4.035,00 KG	

ULTIMO PARTO EM 29/01/2026 - PRODUCAO APROXIMADA 35.90 Kg

Lote
027



BALIZA FIV DOORMAN 4403 FUBE

VACA - Nascto: 03/02/2022 - Rgd: 6724-CA (GC) - Rgn: 4403/FUBE3462 - GIROLANDO 1/2

VAL-BISSON DOORMAN
A2A2 / TPI: 2214

DE-SU 521 BOOKEM-ET - MB86

ENSENADA TABOO PLANET-ET - EX90
A2A2 / TPI 2041 / MILK +957 LBS
CLEAR-ECHO 822 RAMO 1199-ET - MB86

VAL-BISSON SHOTLE IMELDA - MB85

PICSTON SHOTTLE-ET - EX96
A1A2 / TPI 1942 / MILK -516 LBS
VAL-BISSON GOLDWYN MAYA MB88

JUREMA FIV FUB
LACTAÇÃO: 11.918,00 KG EM 365 DIAS

JAGUAR TE DO GAVIAO
PTA: 727 KG/EMBRAPA/ABCGIL.

S.C.UACAI JAGUAR
UMIDADE DA CAL
LACTAÇÃO: 7.956,00 KG

HAVANA FIV DE BRAS.

C.A.SANSÃO
PTA: 718 KG/EMBRAPA/ABCGIL.
ROTINA DE BRASILIA

4ª Mãe: NOMINA DE BRASILIA

5ª Mãe: HARMALA DE BRASILIA

6ª Mãe: URUPIANGA DE BRASILIA

ULTIMO PARTO EM 26/11/2025 - PRODUCAO APROXIMADA 37.20 Kg
INSEMINADA 20/02/26 DO EMBRIÃO GIROLANDO 1/2 SANGUE (SHA COLOBUS ET X ELBA FIV DA FHP) -

GENEALOGIA DO EMBRIÃO:

SHA COLOBUS ET

REGAN-DANHOF COPYRIGHT-ET

SILVERRIDGE V IMAX

REGAN-DANHOF JEDI CASHMERE MB88

REDROCK DUFFY

REDROCK-VIEW KLUT
GATEDANCER DANNY

ELBA FIV DA FHP

SOBERANO FIV DE BRAS.

C.A.SANSÃO
PTA: 718 KG/EMBRAPA/ABCGIL.

SOJA DE BRASILIA
LACTAÇÃO: 13.034,00 KG

LARISSA FIV

C.A.SANSÃO
PTA: 718 KG/EMBRAPA/ABCGIL.

SURPRESA DE BRAS.
LACTAÇÃO: 17.177,00 KG

CONTINUAÇÃO DO LOTE 27

ICH V6323 NIDIA REBEL

VACA - Nascto: 27/07/2021 - Rgd: 5472-BV (GC) - Rgn: ICH6323 - GIROLANDO 1/2

ST GEN DELTA REBEL-ET	MR MOGUL DELTA 1427-ET	MOUNTFIELD SSI DCY MOGUL-ET A1A2 / TPI 2335 / MILK -186 LBS
	ST ALANA RUB 54761-ET	MISS OCD ROBST DELICIOUS-ET MB87 EDG RUBICON-ET A1A2 / TPI 2652 / MILK +676 LBS EDG LACY SNOW 2114-ET B+83
ICH NIDIA	CHILENO CAL	MODELO TE DE BRASILIA PTA: 486 KG/EMBRAPA/ABCGIL.
	JOJI	SAFADA TE DA CAL LACTAÇÃO: 9.032,00 KG
		JAGUAR TE DO GAVIAO PTA: 727 KG/EMBRAPA/ABCGIL.
		GRADUADA FIV
		4ª Mãe: DELANDA PIRACANJUBA
		5ª Mãe: QUEILA DA SAO JOSE
		6ª Mãe: GAROA

ULTIMO PARTO EM 04/09/2025 - PRODUCAO APROXIMADA 31.20 Kg
INSEMINADA 26/02/26 DO S-S-I BG PERFECT PEARCE-ET -

02/09 395 2 9621.67 KG
04/02 140 3 5372.15 KG EM ANDAMENTO
LACTAÇÃO OFICIAL:
14.993,82 KG EM 535 DIAS

Lote
028

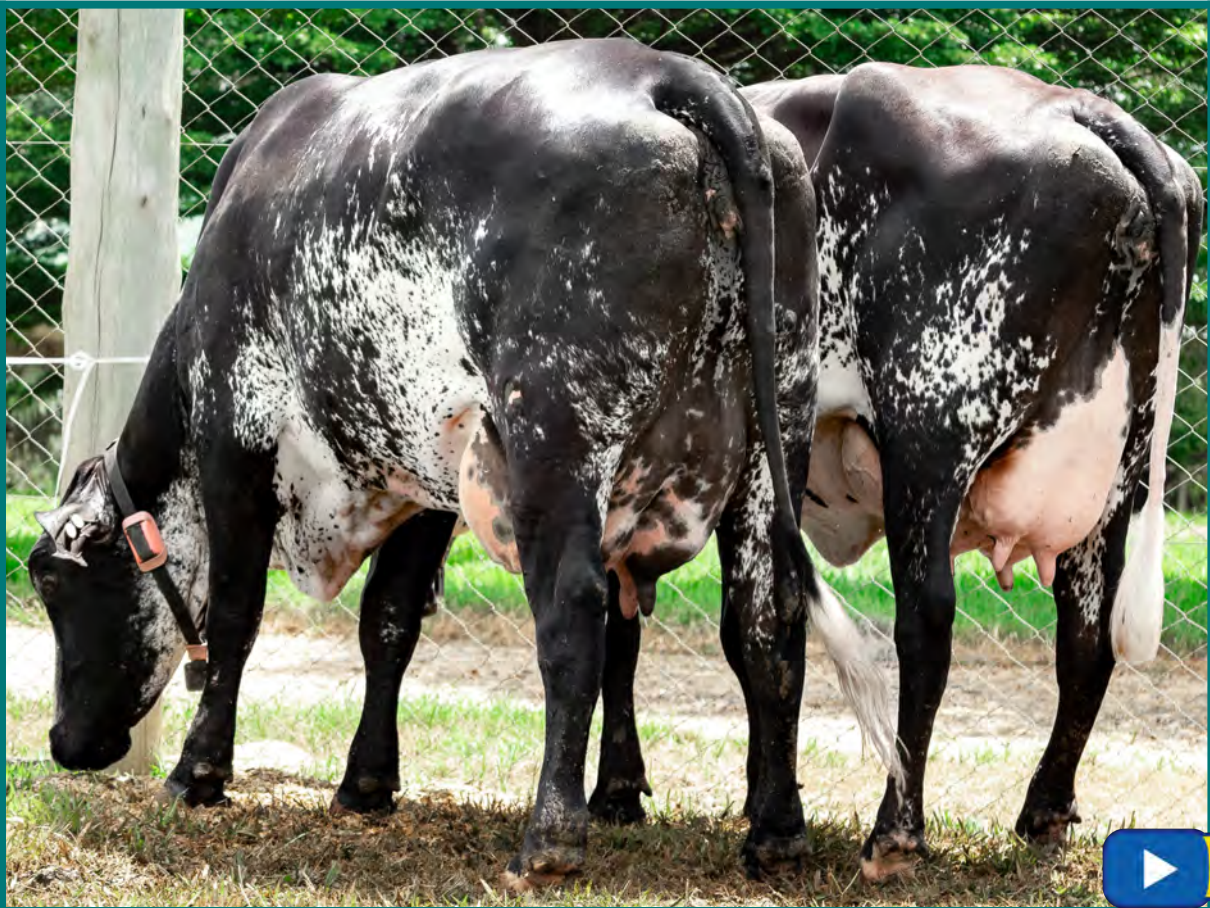

CEVE 0732 HUMBLENKIND FIV MARCA F

VACA - Nascto: 05/12/2021 - Rgd: 7503-BX (GC) - Rgn: CEVE0732 - GIROLANDO 1/2

COOKIECUTTER HUMBLENKIND-ET A2A2 / TPI 2676 / MILK 244 LBS	BACON-HILL PETY MODESTY-ET A1A2 / TPI: 2396	SIEMERS MOGUL PETY BACON-HILL SUPRS MODESTY-ET MB85
	COOKIECUTTER EPIC HAZEL-ET 3EX92	GENERATIONS EPIC COOKIECUTTER MOM HALO-ET MB88
LAGOA DOS IPES	BARBANTE TE DE KUBERA	BEM FEITOR RAPOSO DA CAL EFALC NATA LAGEADO LACTAÇÃO: 15.126,00 KG
	LAGUNA NOBRE FIV DOS IPES	NOBRE TE CAL PTA: 469 KG/EMBRAPA/ABCGIL.
		JACIARA
		4ª MÃE.: MALICIA 5ª MÃE.: BASTILHA 6ª MÃE.: ANISTIA

ULTIMO PARTO EM *06/12/24* - PRODUCAO APROXIMADA 22.30 Kg
INSEMINADA 19/03/26 DO EMBRIÃO GIROLANDO 1/4 (DOMINANTE FIV 2B X PIMENTA FIV DA FCB)
03/03 266 2 3418.32 KG
LACTAÇÃO OFICIAL: 3.899,69 KG EM 297 DIAS

GENEALOGIA DO EMBRIÃO:

DOMINANTE FIV 2B	GABINETE SILVANIA	DOM TE DA SILVANIA AMETISTA DA SILVANIA
	OVACAO FIV DE BRAS.	JAGUAR TE DO GAVIAO PTA: 727 KG/EMBRAPA/ABCGIL. IMAGEM FIV DE BRAS.
PIMENTA FIV DA FCB	BACON-HILL MONTROSS-ET A2A2 / TPI 2349 / MILK +1950 LBS	MOUNTFIELD SSI DCY MOGUL-ET A1A2 / TPI 2335 / MILK -186 LBS UNIQUE-STYLE BOLTON MONEY 2EX93
	CATADA	C.A.SANSÃO PTA: 718 KG/EMBRAPA/ABCGIL. BABALU

CONTINUAÇÃO DO LOTE 28

URSA JOGRAL FIV ORIENTAL

VACA - Nascto: 04/08/2023 - Rgd: 3632-CG (GC) - Rgn: FORI0561 - GIROLANDO 1/2

JOGRAL FIV DE BRAS. PTA: 767 KG/EMBRAPA/ABCGIL.	SUPRA-SUMO DE BRASILIA PTA: 591 KG/EMBRAPA/ABCGIL.	EMBAIXADOR DE BRASILIA PTA: 462 KG/EMBRAPA/ABCGIL.
	SURPRESA DE BRAS. LACTAÇÃO: 17.177,00 KG	INDIA DE BRASILIA LACTAÇÃO: 11.341,00 KG
LUMYK BYWAY JACK-FIV	OH-RIVER-SYC BYWAY-ET A2A2 / TPI 1886 / MILK +564 LBS	GARIMPO TE DE BRASILIA LUZIADA DE BRASILIA LACTAÇÃO: 15.652,00 KG
	RHOELANDT 448 MIRTA STORM OUTSIDE EX90 02/00 3X 365 14974 469 3.14 415 2.78 LM 03/06 3X 365 18108 541 2.99 506 2.80 LM 04/11 3X 365 21012 628 2.99 571 2.72 LM 06/09 3X 365 21507 660 3.07 584 2.72 LM AC:2294d 104526L 3236g 3.10%g 2976p 2.85%p	SULLY HART MERIDIAN-ET SANDY-VALLEY ATWD BARBIE-ET MB87
		COMESTAR OUTSIDE-ET EX95 RHOELANDT 129 MIRTA LALITY STORM B+82 02/05 2X 326 8646 341 3,94 266 3,08 LM-LE 03/05 3X 365 13041 410 3,15 408 3,13 LM AC:1402d 46033L 1709g 3,71%g 1449p 3,15%p
		4ª MÃE.: RHOELANDT 905 MIRTA LALITY 5ª MÃE.: RHOELANDT 398 MIRTA ALGONQUIM MB85 02/01 2X 300 6633 217 3,27 203 3,06 LM-LE 03/00 2X 262 7598 244 3,21 222 2,92 LM 04/07 2X 320 8053 262 3,25 232 2,88 LM 07/02 2X 304 8070 260 3,22 238 2,95 AC:1531d 37398L 1200g 3,21%g 1108p 2,96%p
		6ª MÃE.: RHOELANDT 291 MIRTA ELEVATION MB87 03/03 2X 247 6667 199 2,98 0 0,00 LM-LE 04/02 2X 251 6946 246 3,54 223 3,21 LM-LE 05/01 2X 275 7095 253 3,57 213 3,00 LM-LE 06/01 2X 331 7840 264 3,37 238 3,04 LM-LE AC:1434d 35618L 1208g 3,39%g 890p 2,50%p

ULTIMO PARTO EM 04/11/2025 - PRODUCAO APROXIMADA 21.20 Kg
INSEMINADA 20/02/26 DO EMBRIÃO GIROLANDO 1/4 (AMAROK FIV 2B X BMV AMEIXA 88 MONTROSS FIV)
LACTAÇÃO OFICIAL:
1.269,20 KG EM 79 DIAS - EM ANDAMENTO

GENEALOGIA DO EMBRIÃO:

AMAROK FIV 2B	JAGUAR TE DO GAVIAO PTA: 727 KG/EMBRAPA/ABCGIL.	S.C.UACAI JAGUAR UMIDADE DA CAL LACTAÇÃO: 7.956,00 KG
	TULIPA FIV 2B LACTAÇÃO: 10.444,00 KG EM 365 DIAS	C.A.SANSAO PTA: 718 KG/EMBRAPA/ABCGIL. INCISAO FIV DE BRAS. LACTAÇÃO: 10.409,00 KG EM 365 DIAS
BMV AMEIXA 88 MONTROSS FIV	BACON-HILL MONTROSS-ET A2A2 / TPI 2349 / MILK +1950 LBS	MOUNTFIELD SSI DCY MOGUL-ET A1A2 / TPI 2335 / MILK -186 LBS UNIQUE-STYLE BOLTON MONEY 2EX93
	UTOPIA VIII FIV DA XAPETUBA	TEATRO DA SILVANIA PTA: 344 KG/EMBRAPA/ABCGIL. UTOPIA FIV JMMA

Lote
029



G28 JGM CIGANA

VACA - Nascto: 04/05/2018 - Rgd: 1456-CH (GD) - GIROLANDO 1/2

ULTIMO PARTO EM 23/10/2025 - PRODUCAO APROXIMADA 34.00 Kg
INSEMINADA 06/03/26 DO EMBRIÃO GIR LEITEIRO (DOURADO FIV LXG IMPERIAL X GAITA FIV 2B) -
05/08 233 2 4165.6 KG
07/04 91 3 2435.92 KG EM ANDAMENTO
LACTAÇÃO OFICIAL: 6.601,52 KG EM 324 DIAS

GENEALOGIA DO EMBRIÃO:

DOURADO FIV LXG IMPERIAL
A2A2

TEATRO DA SILVANIA
PTA: 344 KG/EMBRAPA/ABCGIL.

HELICE FIV DE BRASILIA
LACTAÇÃO : 11.126,00 KG

C.A.SANSAO
PTA: 718 KG/EMBRAPA/ABCGIL.

GAITA FIV 2B

UTOPIA FIV 2B

ESPANTOSO
PTA: 145.49 KG/ABCZ/UNESP.

EFALC NATA LAGEADO
LACTAÇÃO: 15.126,00 KG

C.A.SANSAO
PTA: 718 KG/EMBRAPA/ABCGIL.
SOJA DE BRASILIA
LACTAÇÃO: 13.034,00 KG

C.A.EVEREST
PTA: 291 KG/EMBRAPA/ABCGIL.
C.A. HEURECA
LACTAÇÃO: 11.450,00 KG

TABU TE CAL
PTA: 491 KG/EMBRAPA/ABCGIL.

INCISAO FIV DE BRAS.
LACTAÇÃO: 10.409,00 KG EM 365 DIAS

CONTINUAÇÃO DO LOTE 29

LUMARA FIV DA PEZ

VACA - Nascto: 15/04/2022 - Rgd: 1055-CD (GC) - Rgn: PEZ2163 - GIROLANDO 1/2

S-S-I RENGADE IMPROBABLE-ET	S-S-I PR RENGADE-ET A1A2 / TPI 3036 / MILK 664 LBS	JALTAOAK S-S-I MLNGTN 10398 11588-ET MB85
	S-S-I TOOK 7261 8495-ET	T-SPRUCE PROFIT TOOK-ET S-S-I JEDI 8971 7261-ET
TISSIANE DONA BEJA	TEATRO DA SILVANIA PTA: 344 KG/EMBRAPA/ABCGIL.	ESPANTOSO PTA: 145.49 KG/ABCZ/UNESP. EFALC NATA LAGEADO LACTAÇÃO: 15.126,00 KG
	NIRVANA	CANHOTO NOIVA 4ª Mãe: MINERVA 5ª Mãe: UBINHA 6ª Mãe: UBA

ULTIMO PARTO EM 20/09/2025 - PRODUCAO APROXIMADA 32.60 Kg
PRENHEZ POS 13/11/25 DO EMBAIXADOR FIV DA BADAJOS (GIR) COM PREVISAO PARA 15/08/2026 -
02/06 262 2 5510.5 KG
03/04 124 3 4449.21 KG EM ANDAMENTO
LACTAÇÃO OFICIAL:
9.959,72 KG EM 386 DIAS

Lote
030



ARDOSIA JEDI FIV DO DEDA

VACA - Nascto: 27/02/2020 - Rgd: 3462-BN (GC) - Rgn: DEDA0214 - GIROLANDO 1/2

S-S-I MONTROSS JEDI-ET A1A2 / TPI: 2600 / MILK +1473 LBS	BACON-HILL MONTROSS-ET A2A2 / TPI 2349 / MILK +1950 LBS	MOUNTFIELD SSI DCY MOGUL-ET A1A2 / TPI 2335 / MILK -186 LBS
	S-S-I SUPRSIRE MIRI 8679-ET EX90 MB89	UNIQUE-STYLE BOLTON MONEY 2EX93
BONITA FIV PEDRA BRANCA	C.A.SANSAO PTA: 718 KG/EMBRAPA/ABCGIL.	SEAGULL-BAY SUPERSIRE-ET A1A2 / TPI 2330 / MILK +1071 LBS
	HOLAMBRA TE BJS	S-S-I BOOKEM MODESTO 7269-ET MB87
		C.A.EVEREST PTA: 291 KG/EMBRAPA/ABCGIL.
		C.A. HEURECA LACTAÇÃO: 11.450,00 KG
		BEM FEITOR RAPOSO DA CAL BONITA
		4ª Mãe: HIDROLISE DALTON CAL LACTAÇÃO: 9.917,00 KG
		5ª Mãe: ABDINIA TRIUNFO CAL.
		6ª Mãe: NACA DA CAL.

ULTIMO PARTO EM 08/04/2025 - PRODUCAO APROXIMADA 28.40 Kg
PRENHEZ POS 10/10/25 DO ENDROAD -KJM SOLID GOLD-ET COM PREVISAO PARA 12/07/2026 -
03/09 56 2 2326.7 KG
05/02 289 3 8775.84 KG EM ANDAMENTO
LACTAÇÃO OFICIAL:
11.102,53 KG EM 345 DIAS

CONTINUAÇÃO DO LOTE 30

G28 JGM MULATA

VACA - Nascto: 05/02/2021 - Rgd: 1429-CH (GD) - Rgn: 003 - GIROLANDO 1/2

ULTIMO PARTO EM 17/10/2025 - PRODUCAO APROXIMADA 31.20 Kg
INSEMINADA 19/03/26 DO EMBRIÃO GIR LEITEIRO (DOMINANTE FIV 2B X GAITA FIV 2B)-
03/07 180 2 4898.82 KG
04/07 97 3 2989.05 KG EM ANDAMENTO
LACTAÇÃO OFICIAL:
7.887,87 KG EM 277 DIAS

GENEALOGIA DO EMBRIÃO:

<u>DOMINANTE FIV 2B</u>	GABINETE SILVANIA	DOM TE DA SILVANIA
		AMETISTA DA SILVANIA
	OVACAO FIV DE BRAS.	JAGUAR TE DO GAVIAO PTA: 727 KG/EMBRAPA/ABCGIL. IMAGEM FIV DE BRAS.
<u>GAITA FIV 2B</u>	C.A.SANSAO	C.A.EVEREST
	PTA: 718 KG/EMBRAPA/ABCGIL.	PTA: 291 KG/EMBRAPA/ABCGIL.
		C.A. HEURECA
	UTOPIA FIV 2B	LACTAÇÃO: 11.450,00 KG TABU TE CAL PTA: 491 KG/EMBRAPA/ABCGIL. INCISAO FIV DE BRAS. LACTAÇÃO: 10.409,00 KG EM 365 DIAS

Lote
031



JOANA GILLESPIY FIV DO DEDA

VACA - Nascto: 23/04/2020 - Rgd: 3433-BN (GC) - Rgn: DEDA0225 - GIROLANDO 1/2

DE-SU GILLESPIY-ET A1A2 / TPI 2226 / MILK +1721 LBS	SANDY-VALLEY BOLTON-ET - EX90	LEXVOLD LUKE HERSHEL-ET
	DE-SU 6822-ET - MB85	SANDY-VALLEY BLESSING-ET - MB88
JASMINE DA AGROCOPA	BRAHMINHE DA AGROCOPA	PICSTON SHOTTLE-ET - EX96 A1A2 / TPI 1942 / MILK -516 LBS DE-SU BW MARSHAL GEORGIA-ET 2EX90
	JAMA DA AGROCOPA	MARAVILHA AZ URUTU SEMA CAL TEATRO DA SILVANIA PTA: 344 KG/EMBRAPA/ABCGIL. JAMA TE DA PALMA
ULTIMO PARTO EM 26/02/2025 - PRODUCAO APROXIMADA 27.90 Kg PRENHEZ POS 07/11/25 DO PEAK ALTAOLAF-ET COM PREVISAO PARA 09/08/2026 - 04/04 279 3 8956.19 KG 04/08 330 3 8216.85 KG EM ANDAMENTO LACTAÇÃO OFICIAL: 17.173,04 KG EM 609 DIAS		4ª Mãe: NACAO DA CAL 5ª Mãe: EMA TE PATI CAL 6ª Mãe: SARA DA CAL

G28 JGM PARAIBA

VACA - Nascto: 15/03/2021 - Rgd: 1430-CH (GD) - Rgn: 47 - GIROLANDO 1/2

ULTIMO PARTO EM 07/09/2025 - PRODUCAO APROXIMADA 33.90 Kg
PRENHEZ POS 31/10/25 DO ENDROAD -KJM SOLID GOLD-ET COM PREVISAO PARA 02/08/2026 -
03/05 225 2 5048.0 KG
04/05 137 3 3935.15 KG EM ANDAMENTO
LACTAÇÃO OFICIAL:
8.983,16 KG EM 362 DIAS

G28 JGM TAÇA

VACA - Nascto: 04/02/2020 - Rgd: 1440-CH (GD) - Rgn: 13 - GIROLANDO 1/2

ULTIMO PARTO EM 22/02/2026 - PRODUCAO APROXIMADA 22.20 Kg
LACTAÇÃO OFICIAL:
695,55 KG EM 35 DIAS - EM ANDAMENTO

Lote
032



9124 DALISCA MIAMI FIV DA JF

VACA - Nascto: 08/01/2023 - Rgd: 5029-CC (GC) - Rgn: DAJF0089 - GIROLANDO 1/2

FARNEAR MIAMI-ET A2A2 / TPI 2915 / MILK +1619 LBS	MR SPRING NIGHTCAP 74636-ET	WESTENRADE ALTASPRING-ET
	FARNEAR DYNO MAUDE 40140-ET	MS DELICIOUS NIGHTOUT-ET MB85
ITAJA EVAA		MR RUBICON DYNAMO-ET A1A2 / TPI 2716 / MILK +1697 LBS
		FARNEAR MARNI 1307-ET
	DOTADO EVAA	IDUPAN
	ESPERANCA EVAA	ARENA EVAA
		ARAL EVA
		OLIMPIADA
		4ª Mãe: BAVIERA DA L.VM
		5ª Mãe: MODERNA
		6ª Mãe: SEREIA

ULTIMO PARTO EM 04/12/2025 - PRODUCAO APROXIMADA 13.30 Kg
PRENHEZ POS 05/02/26 DO EMBRIÃO GIROLANDO 1/4 (KAL-EL FIV JMMA X
AMORA FIV HANCOCK R.NOQUEIRA)COM PREVISAO PARA 31/10/2026 -

GENEALOGIA DO EMBRIÃO:

KAL-EL FIV JMMA A2A2	FABULOSO DO BASA	TEATRO DA SILVANIA PTA: 344 KG/EMBRAPA/ABCGIL.
	FELIZ FIV JMMA	FAFA FIV DE BRASILIA
AMORA FIV HANCOCK R.NOQUEIRA	SIEMERS DOC HANCOCK A2A2 / TPI 2818 / MILK +647 LBS	TANGO FIV JMMA
	AMADA TEATRO FIV	MANDALA FIV DA FAZEN LACTAÇÃO: 8.764,00 KG
		WOODCREST KING DOC A1A2 / TPI: 2586 / MILK +1433 LBS
		SIEMERS MONTEREY HANAN-ET MB85
		TEATRO DA SILVANIA PTA: 344 KG/EMBRAPA/ABCGIL.
		PAIXAO FIV DOS IPES

CONTINUAÇÃO DO LOTE 32

OMAIKA KING ROYAL MJAH

VACA - Nascto: 01/05/2020 - Rgd: 0813-BO (GC) - Rgn: PASS2169 - GIROLANDO 1/2

PLAIN-KNOLL KING ROYAL-ET A2A2 / TPI 2584	MORNINGVIEW MCC KINGBOY-ET TPI: 2312 / MILK +905	DE-SU BKM MCCUTCHEN 1174-ET MB88 A1A2 / TPI: 2202 / MILK +230 LBS MORNINGVIEW SUPER MEGAN-ET EX91
	PLAIN-KNOLL MOGUL MARIAH MB88	MOUNTFIELD SSI DCY MOGUL-ET A1A2 / TPI 2335 / MILK -186 LBS ROYLANE SOCRA MIRA 1760-ET EX90
TUTELA FIV 2B	C.A.SANSAO PTA: 718 KG/EMBRAPA/ABCGIL.	C.A.EVEREST PTA: 291 KG/EMBRAPA/ABCGIL. C.A. HEURECA LACTAÇÃO: 11.450,00 KG
	C.A.DISCRETA	C.A. URUCUM C.A.SARA
		4ª Mãe: C.A.JEZABEL
		5ª Mãe: ABIGAIL
		6ª Mãe: C.A. INDONEZIA

ULTIMO PARTO EM 01/05/2025 - PRODUCAO APROXIMADA 24.30 Kg
PRENHEZ POS 05/02/26 DO EMBRIÃO GIROLANDO 1/4 (DORITOS FIV CABO VERDE X
DALE ELLIE FIV CRUSHABULL) COM PREVISAO PARA 31/10/2026 -
02/06 148 2 4688.53 KG
05/05 266 3 8473.7 KG EM ANDAMENTO
LACTAÇÃO OFICIAL:
13.162,23 KG EM 414 DIAS

GENEALOGIA DO EMBRIÃO:

DORITOS FIV CABO VERDE	JOGRAL FIV DE BRAS. PTA: 767 KG/EMBRAPA/ABCGIL.	SUPRA-SUMO DE BRASILIA PTA: 591 KG/EMBRAPA/ABCGIL. SURPRESA DE BRAS. LACTAÇÃO: 17.177,00 KG
	TALYA FIV CABO VERDE	RADAR DOS POCOES PTA: 814.60 KG/ABCZ/UNESP. VITRY FIV DOS POCOES
DALE ELLIE FIV CRUSHABULL	OH-RIVER-SYC CRUSHABULL-ET A1A2 / TPI 2145	MAVERICK CRUSH OH-RIVER-SYC MOGAL BRYLAN MB85
	ILUMINADA TEATRO FIV DO FUNDAO	TEATRO DA SILVANIA PTA: 344 KG/EMBRAPA/ABCGIL. AMERICA FIV FUNDAO

Lote
033



5322 KENOBI FIV DA MEDALHA MILAGROSA

VACA - Nascto: 24/10/2021 - Rgd: 4631-CB (D) - Rgn: EEMM5322 - GIROLANDO 1/2

DE-SU 14222 KENOBI-ET
A2A2 / TPI: 2685 / MILK +1040 LBS

S-S-I MONTROSS JEDI-ET
A1A2 / TPI: 2600 / MILK +1473 LBS

BACON-HILL MONTROSS-ET
A2A2 / TPI 2349 / MILK +1950 LBS
S-S-I SUPRSIRE MIRI 8679-ET EX90 MB89

DE-SU SPRING 5197-ET

WESTENRADE ALTASPRING-ET
DE-SU SUPERSIRE 3349-ET MB86

LEXA TEATRO FIV DA MEDALHA

TEATRO DA SILVANIA
PTA: 344 KG/EMBRAPA/ABCGIL.

ESPANTOSO
PTA: 145.49 KG/ABCZ/UNESP.

DIAMANTINA FIV MARCA 16

EFALC NATA LAGEADO
LACTAÇÃO: 15.126,00 KG

MAJOR TE DOS POCOES
FB QUANTIDADE

4ª Mãe: FB HIDREMIA

ULTIMO PARTO EM 30/12/2025 - PRODUCAO APROXIMADA 43.30 Kg

**Lote
034**



CEVE 0730 HUMBLENKIND FIV MARCA F

VACA - Nascto: 03/12/2021 - Rgd: 7500-BX (GC) - Rgn: CEVE0730 - GIROLANDO 1/2

COOKIECUTTER HUMBLENKIND-ET A2A2 / TPI 2676 / MILK 244 LBS	BACON-HILL PETY MODESTY-ET A1A2 / TPI: 2396	SIEMERS MOGUL PETY BACON-HILL SUPRS MODESTY-ET MB85
	COOKIECUTTER EPIC HAZEL-ET 3EX92	GENERATIONS EPIC COOKIECUTTER MOM HALO-ET MB88
LETRA FIV MARCA F	FARDO FIV F. MUTUM PTA: 396 KG/EMBRAPA/ABCGIL.	RADAR DOS POCOES PTA: 814.60 KG/ABCZ/UNESP. DENGOSA TE F.MUTUM LACTAÇÃO: 9.298,00 KG
	ANKARA FIV AVLA	C.A.SANSAO PTA: 718 KG/EMBRAPA/ABCGIL. MILANA TE DOS POCOES LACTAÇÃO: 6.955,00 KG
		4ª Mãe: PAQUERA DOS POCOES
		5ª Mãe: JEQUITAI DE BRASILIA
		6ª Mãe: GRINALDA TE DE BRAS.

ULTIMO PARTO EM 09/02/2026 - PRODUCAO APROXIMADA 35.10 Kg

02/03 278 3 7271.69 KG
LACTAÇÃO OFICIAL:
14.086,24 KG EM 541 DIAS

**Lote
035**



HANFISA FIV FBS CAETANO

VACA - Nascto: 09/11/2022 - Rgd: 7501-CB (GC) - Rgn: FBS0562 - GIROLANDO 1/2

FAIRMONT RIDGELINE-ET A2A2 / TPI 2918 / MILK +1723 LBS	PROGENESIS TOPNOTCH	S-S-I MONTROSS JEDI-ET A1A2 / TPI: 2600 / MILK +1473 LBS IHG LOTTOMAX TANIA-ET B+82
	FAIRMONT DELTA RHONDA-ET	MR MOGUL DELTA 1427-ET FAIRMONT TUFFENUFF RIDGE-ET MB85
ALEGORIA FIV GAVIAO	TEATRO DA SILVANIA PTA: 344 KG/EMBRAPA/ABCGIL.	ESPANTOSO PTA: 145.49 KG/ABCZ/UNESP. EFALC NATA LAGEADO LACTAÇÃO: 15.126,00 KG
	SUMITRA DO GAVIAO	JAGUAR TE DO GAVIAO PTA: 727 KG/EMBRAPA/ABCGIL. PELUCI TE DO GAVIAO
		4ª Mãe: S.C.XALCA NAIDU
		5ª Mãe: SC PRENDA FAIZAO
		6ª Mãe: S.C. GABARRA CACHIMBO

ULTIMO PARTO EM 05/03/2026 -

LACTAÇÃO OFICIAL:
7.965,80 KG EM 312 DIAS

Lote
036



CEVE 0681 BYWAY FIV MARCA F

VACA - Nascto: 02/04/2021 - Rgd: 7614-BX (GC) - Rgn: CEVE0681 - GIROLANDO 1/2

OH-RIVER-SYC BYWAY-ET A2A2 / TPI 1886 / MILK +564 LBS	SULLY HART MERIDIAN-ET	RONELEE TOYSTORY DOMAIN-ET EX90
	SANDY-VALLEY ATWD BARBIE-ET MB87	SULLY PLANET MANITOBA-ET MB85
AURORA	C.A.SANSAO PTA: 718 KG/EMBRAPA/ABCGIL.	MAPLE-DOWNS-I G W ATWOOD-ET EX90 A1A2 / TPI 1905
	URANIA DO FUNDAO	REGANCREST BRYNNA-ET EX91
		C.A.EVEREST PTA: 291 KG/EMBRAPA/ABCGIL.
		C.A. HEURECA LACTAÇÃO: 11.450,00 KG
		C.A. GURI ST TE
		CUBANA FUNDAO
		4ª Mãe: UAIA DA CAL.
		5ª Mãe: MILICIA DA CAL.
		6ª Mãe: CAJUARINA

ULTIMO PARTO EM 09/02/2026 - PRODUCAO APROXIMADA 34.20 Kg

LACTAÇÃO OFICIAL:
13.608,77 KG EM 547 DIAS

**Lote
037**



BRAG0705 FIV HANANS DA ESTANCIA K

VACA - Nascto: 13/11/2022 - Rgd: 0545-CD (GC) - Rgn: BRAG0705 - GIROLANDO 1/2

SIEMERS EXC HANANS 31753-ET
A2A2 / TPI 2801 / MILK +308 LBS

SANDY-VALLEY KR EXCALIBUR
A1A2 / TPI 2694 / MILK +463 LBS

PLAIN-KNOLL KING ROYAL-ET
A2A2 / TPI 2584

SANDY-VALLEY SLV ESSENCE-ET MB87

SIEMERS DOC HANAN 28286-ET

WOODCREST KING DOC
A1A2 / TPI: 2586 / MILK +1433 LBS

SIEMERS MONTEREY HANAN-ET MB85

RENOME FIV F.MUTUM

JAGUAR TE DO GAVIAO
PTA: 727 KG/EMBRAPA/ABCGIL.

S.C.UACAI JAGUAR

UMIDADE DA CAL
LACTAÇÃO: 7.956,00 KG

FECULA TE F. MUTUM
LACTAÇÃO: 16.618,00 KG

C.A.SANSÃO
PTA: 718 KG/EMBRAPA/ABCGIL.

PALMA F.MUTUM
LACTAÇÃO: 9.111,00 KG

4ª Mãe: TUTELA 3R B.MONTE
LACTAÇÃO: 5.717,00 KG

5ª Mãe: ONDA 3R DA B.MONTE

6ª Mãe: TUTELA 3R DE UBERABA

ULTIMO PARTO EM 12/02/2026 - PRODUCAO APROXIMADA 34.50 Kg

LACTAÇÃO OFICIAL: 2.240,18 KG EM 15 DIAS

Lote
038



G28 JGM PAMPULHA

VACA - Nascto: 04/05/2019 - Rgd: 1450-CH (GD) - Rgn: 038 - GIROLANDO 1/2

ULTIMO PARTO EM 05/06/2025 - PRODUCAO APROXIMADA 22.10 Kg
PRENHEZ POS 19/09/25 DO EMBRIÃO GIROLANDO 3/4 (AIJA WAY MAKER-ET X JOLENE FIV MONTE AZUL)
COM PREVISAO PARA 14/06/2026 -

LACTAÇÃO OFICIAL:
6.566,11 KG EM 231 DIAS - EM ANDAMENTO

GENEALOGIA DO EMBRIÃO:

<u>AIJA WAY MAKER-ET</u>	<u>BRABANTDALE ALLEYOOP</u>	<u>OH-RIVER-SYC CRUSHABULL-ET</u> A1A2 / TPI 2145
	<u>AIJA KING-DOC WICHITA-ET</u>	<u>BRABANTDALE RAMBO ANGELFACE</u>
<u>JOLENE FIV MONTE AZUL</u>	<u>S-S-1 MONTROSS JEDI-ET</u> A1A2 / TPI: 2600 / MILK +1473 LBS	<u>WOODCREST KING DOC</u> A1A2 / TPI: 2586 / MILK +1433 LBS
	<u>ESCONDIDA</u>	<u>WESTCOAST COMAND WISCONSIN-ET</u>
		<u>BACON-HILL MONTROSS-ET</u> A2A2 / TPI 2349 / MILK +1950 LBS
		<u>S-S-1 SUPRSIRE MIRI 8679-ET EX90 MB89</u>
		<u>JAGUAR TE DO GAVIAO</u> PTA: 727 KG/EMBRAPA/ABCGIL.
		<u>BOLOTA FIV</u>

CONTINUAÇÃO DO LOTE 38

ANDARILHA FIV DIDI DA ESTANCIA K

VACA - Nascto: 16/12/2021 - Rgd: 1822-CB (GC) - Rgn: BRAG0441 - GIROLANDO 1/2

S-S-I HUMBLENKIND DIDI-ET	COOKIECUTTER HUMBLENKIND-ET A2A2 / TPI 2676 / MILK 244 LBS	BACON-HILL PETY MODESTY-ET A1A2 / TPI: 2396
	S-S-I JEDI MABEL 7275-ET	COOKIECUTTER EPIC HAZEL-ET 3EX92
RUJUTA FIV DE BRAS	JAGUAR TE DO GAVIAO PTA: 727 KG/EMBRAPA/ABCGIL.	S-S-I MONTROSS JEDI-ET A1A2 / TPI: 2600 / MILK +1473 LBS
	ENAMORADA TE BRASILIA LACTAÇÃO: 9.832,00 KG	GENESEE JACEY MABEL-ET
		S.C.UACAI JAGUAR
		UMIDADE DA CAL LACTAÇÃO: 7.956,00 KG
		OXALUFA TE DE BRASILIA LIBERDADE DE BRASILIA LACTAÇÃO: 13.386,00 KG
		4ª Mãe: BAGUNCA DE BRASILIA LACTAÇÃO: 5.606,00 KG
	5ª Mãe: ROMA DE BRAS.	
	6ª Mãe: INAGARANA	

ULTIMO PARTO EM 26/02/2026 -

02/02 313 3 8754.03 KG
LACTAÇÃO OFICIAL:
16.094,44 KG EM 582 DIAS

Lote
039



AMAZONIA FIV HANCOCK R NOGUEIRA

VACA - Nascto: 03/01/2022 - Rgd: 7413-BX - Rgn: ELMA0021 - GIROLANDO 1/2

SIEMERS DOC HANCOCK
A2A2 / TPI 2818 / MILK +647 LBS

WOODCREST KING DOC
A1A2 / TPI: 2586 / MILK +1433 LBS

MORNINGVIEW MCC KINGBOY-ET
TPI: 2312 / MILK +905
WCD-ZBW MACK DADDY-ET MB88

SIEMERS MONTEREY HANAN-ET MB85

VIEW-HOME MONTEREY-ET
A1A1 / TPI: 2402
COOKIECUTTER MOG HANKER-ET MB88

DALILA TEATRO FIV

TEATRO DA SILVANIA
PTA: 344 KG/EMBRAPA/ABCGIL.

ESPANTOSO
PTA: 145.49 KG/ABCZ/UNESP.
EFALC NATA LAGEADO
LACTAÇÃO: 15.126,00 KG

CAMELIA SANSÃO FIV DOS IPES
LACTAÇÃO: 6.844,73 KG

C.A.SANSÃO
PTA: 718 KG/EMBRAPA/ABCGIL.
SUMATRA TE

4ª Mãe: INGLATERRA

5ª Mãe: DALIA

6ª Mãe: RESTINGA

ULTIMO PARTO EM *07/06/24* - PRODUCAO APROXIMADA 12.60 Kg
PRENHEZ POS 02/10/25 DO EMBRIÃO GIROLANDO 7/8 (AIJA WAY MAKER-ET X
SHIRA CAPTAIN FIV F.CONGONHAS) COM PREVISAO PARA 27/06/2026 -

GENEALOGIA DO EMBRIÃO:

AIJA WAY MAKER-ET

BRABANTDALE ALLEYOOP

OH-RIVER-SYC CRUSHABULL-ET
A1A2 / TPI 2145

BRABANTDALE RAMBO ANGELFACE

AIJA KING-DOC WICHITA-ET

WOODCREST KING DOC
A1A2 / TPI: 2586 / MILK +1433 LBS
WESTCOAST COMAND WISCONSIN-ET

SHIRA CAPTAIN FIV F.CONGONHAS

GENOSOURCE CAPTAIN-ET
A2A2 / TPI 3429 / MILK +1892 LBS

HURTGENLEA RICHARD CHARL-ET
A2A2 / TPI 3001 / MILK +1324 LBS
GENOSOURCE SABRE 35223-ET

ESTRELINHA FIV DA PEZ

REGANCREST-GV S BRADNICK-ET - MB87
CARBINA FIV CAL
LACTAÇÃO: 8.223,00 KG

CONTINUAÇÃO DO LOTE 39

POLAR DELTA-LAMBDA FIV BOA FÉ

VACA - Nascto: 23/03/2022 - Rgd: 7716-CC (D) - Rgn: GBFE3456 - GIROLANDO 5/8

FARNEAR DELTA-LAMBDA-ET A1A2 / TPI 2907 / MILK +747 LBS	MR MOGUL DELTA 1427-ET	MOUNTFIELD SSI DCY MOGUL-ET A1A2 / TPI 2335 / MILK -186 LBS
	EDG LORETTE UNO 2198-ET MB88	MISS OCD ROBST DELICIOUS-ET MB87
ITAPENA TEATRO FIV BOA FE	TEATRO DA SILVANIA PTA: 344 KG/EMBRAPA/ABCGIL.	SANDY-VALLEY COPIOUS-ET
	BLU ASTRO BATGIRL	VELTHUIS SNOWMAN LORETTE-ETS MB86
		ESPANTOSO PTA: 145.49 KG/ABCZ/UNESP.
		EFALC NATA LAGEADO LACTAÇÃO: 15.126,00 KG
		ASTRO TE DE KUBERA
		ROYAL LEONA 1418 EDITION 01/10 2X 115 3418 114 3,35 96 2,82 01/10 2X 363 9561 327 3,41 358 3,74 LM AC:478d 12980L 441g 3,40%g 454p 3,50%p
		4ª Mãe: ROYAL A LEONA 897 RIOJA 01/11 3X 279 7062 265 3,75 194 2,76 02/10 3X 365 12914 481 3,72 379 2,93 LM 04/01 3X 365 14958 499 3,33 409 2,73 LM AC:1176d 40513L 1472g 3,63%g 1165p 2,87%p
		5ª Mãe: ROYAL A LEONA 447 F16 02/00 3X 364 9969 384 3,85 299 2,99 AC:675d 18342L 722g 3,93%g 543p 2,96%p
		6ª Mãe: KUIPERS FANCY LEONA 32 02/04 3X 365 9784 318 3,25 263 2,68 AC:1450d 33686L 1074g 3,18%g 907p 2,69%p

ULTIMO PARTO EM *10/02/24* - PRODUCAO APROXIMADA 20.60 Kg
PRENHEZ POS 02/10/25 DO EMBRIÃO HOLANDÊS (SHA COLOBUS ET X SICALIS 1174)
COM PREVISAO PARA 27/06/2026 -

GENEALOGIA DO EMBRIÃO:

SHA COLOBUS ET	REGAN-DANHOF COPYRIGHT-ET	SILVERRIDGE V IMAX
	REDROCK DUFFY	REGAN-DANHOF JEDI CASHMERE MB88
		REDROCK-VIEW KLUT
		GATEDANCER DANNY

SICALIS 1174

Lote
040



NINFEIA REDROCK MJAH

VACA - Nascto: 29/07/2019 - Rgd: 5687-BI (GC) - Rgn: PASS1854 - GIROLANDO 1/2

REDROCK-VIEW KLUTCH-ET	S-S-I MONTROSS JEDI-ET A1A2 / TPI: 2600 / MILK +1473 LBS	BACON-HILL MONTROSS-ET A2A2 / TPI 2349 / MILK +1950 LBS
	REDROCK-VIEW KINGBOY 367-ET	S-S-I SUPRSIRE MIRI 8679-ET EX90 MB89
DISTANCIA FIV EMP	JAGUAR TE DO GAVIAO PTA: 727 KG/EMBRAPA/ABCGIL.	MORNINGVIEW MCC KINGBOY-ET TPI: 2312 / MILK +905
	ALFA FIV EMP	KHW UNO ALASKA-ET MB85
		S.C.UACAI JAGUAR
		UMIDADE DA CAL LACTAÇÃO: 7.956,00 KG
		C.A.SANSAO PTA: 718 KG/EMBRAPA/ABCGIL.
		FB SACADA
	4ª Mãe: FB NEFRITA LACTAÇÃO: 9.041,00 KG	
	5ª Mãe: F.B. HIDREMIA LACTAÇÃO: 4.035,00 KG	
	6ª Mãe: URTICARIA	

ULTIMO PARTO EM 13/02/2026 - PRODUCAO APROXIMADA 23.50 Kg

02/08 483 3 17095.06 KG
LACTAÇÃO OFICIAL:
32.125,63 KG EM 932 DIAS

CONTINUAÇÃO DO LOTE 40

JOLENE FIV MONTE AZUL

VACA - Nascto: 08/07/2017 - Rgd: 1188-AY (D) - Rgn: RMVV1072 - GIROLANDO 1/2

S-S-I MONTROSS JEDI-ET A1A2 / TPI: 2600 / MILK +1473 LBS	BACON-HILL MONTROSS-ET A2A2 / TPI 2349 / MILK +1950 LBS	MOUNTFIELD SSI DCY MOGUL-ET A1A2 / TPI 2335 / MILK -186 LBS
	S-S-I SUPRSIRE MIRI 8679-ET EX90 MB89	UNIQUE-STYLE BOLTON MONEY 2EX93
ESCONDIDA	JAGUAR TE DO GAVIAO PTA: 727 KG/EMBRAPA/ABCGIL.	SEAGULL-BAY SUPERSIRE-ET A1A2 / TPI 2330 / MILK +1071 LBS
	BOLOTA FIV	S-S-I BOOKEM MODESTO 7269-ET MB87
		S.C.UACAI JAGUAR UMIDADE DA CAL LACTAÇÃO: 7.956,00 KG
		C.A.SANSAO PTA: 718 KG/EMBRAPA/ABCGIL. LACTA TE DA PALMA
		4ª Mãe: GINTANA DA PALMA

ULTIMO PARTO EM 03/02/2026 - PRODUCAO APROXIMADA 39.30 Kg

**Lote
041**



CEVE 0762 SOLID GOLD FIV MARCA F

VACA - Nascto: 30/09/2021 - Rgd: 3438-BY (GC) - Rgn: CEVE0762 - GIROLANDO 1/2

ENDROAD-KJM SOLID GOLD-ET
A2A2 / TPI 2684 / MILK +1466 LBS

BLUMENFELD FRAZLD BRASS-ET
A2A2 / TPI 2806 / MILK 580 LBS

MELARRY JOSUPER FRAZZLED-ET
A2A2 / TPI 2593 / MILK +711 LBS
BLUMENFELD 4508 SPR 5054-ET MB87

ENDROAD-KJM S-S-I 8151-ET

ENDCO SUPERHERO-ET
END-ROAD PROFIT 2179-ET

CONDESSA FIV MARCA F

MAJOR TE DOS POCOES

ESPANTOSO
PTA: 145.49 KG/ABCZ/UNESP.
PAQUERA DOS POCOES

AVENCA TE DE KUBERA

C.A.SANSÃO
PTA: 718 KG/EMBRAPA/ABCGIL.
FB NEFRITA
LACTAÇÃO: 9.041,00 KG

4ª Mãe: F.B. HIDREMIA
LACTAÇÃO: 4.035,00 KG

5ª Mãe: URTICARIA

ULTIMO PARTO EM 04/02/2026 - PRODUCAO APROXIMADA 40.40 Kg

LACTAÇÃO OFICIAL:
7.343,39 KG EM 319 DIAS

CONTINUAÇÃO DO LOTE 41

ABELA FIV HUMBLINKIND DA ESTANCIA K

VACA - Nascto: 13/09/2021 - Rgd: 5591-BV (GC) - Rgn: BRAG0355 - GIROLANDO 1/2

COOKIECUTTER HUMBLINKIND-ET A2A2 / TPI 2676 / MILK 244 LBS	BACON-HILL PETY MODESTY-ET A1A2 / TPI: 2396	SIEMERS MOGUL PETY BACON-HILL SUPRS MODESTY-ET MB85
	COOKIECUTTER EPIC HAZEL-ET 3EX92	GENERATIONS EPIC COOKIECUTTER MOM HALO-ET MB88
NUVEM FIV DE BRAS. LACTAÇÃO: 3.675,00 KG EM 214 DIAS	JAGUAR TE DO GAVIAO PTA: 727 KG/EMBRAPA/ABCGIL.	S.C.UACAI JAGUAR UMIDADE DA CAL LACTAÇÃO: 7.956,00 KG
	ALFAFA DE BRASILIA	FANTOCHE DE BRASILIA PAPRICA DE BRASILIA
		4ª Mãe: NABABIA TE DE BRAS.
		5ª Mãe: GINGER DE BRASILIA LACTAÇÃO: 10.016,00 KG
		6ª Mãe: DIRETORA DE BRASILIA

ULTIMO PARTO EM 07/10/2025 - PRODUCAO APROXIMADA 40.90 Kg
PRENHEZ POS 22/01/26 DO EMBRIÃO GIR LEITEIRO (DOMINANTE FIV 2B X RBB UNICA FIV KAL-EL)
COM PREVISAO PARA 17/10/2026 -
02/02 277 3 9262.59 KG
04/01 107 3 4526.35 KG EM ANDAMENTO
LACTAÇÃO OFICIAL:
21.040,88 KG EM 643 DIAS

GENEALOGIA DO EMBRIÃO:

DOMINANTE FIV 2B	GABINETE SILVANIA	DOM TE DA SILVANIA AMETISTA DA SILVANIA
	OVACAO FIV DE BRAS.	JAGUAR TE DO GAVIAO PTA: 727 KG/EMBRAPA/ABCGIL. IMAGEM FIV DE BRAS.
RBB UNICA FIV KAL-EL	KAL-EL FIV JMMA A2A2	FABULOSO DO BASA FELIZ FIV JMMA
	RBB RUBI FIV	JAGUAR TE DO GAVIAO PTA: 727 KG/EMBRAPA/ABCGIL. NAVA 1 FIV COMAPI

**Lote
042**



Assista o vídeo do lote

G28 JGM ESTRELA

VACA - Nascto: 30/12/2020 - Rgd: 1459-CH (GD) - GIROLANDO 1/2

ULTIMO PARTO EM 10/02/2026 - PRODUCAO APROXIMADA 37.70 Kg

03/03 228 2 3842.21 KG

04/03 264 3 5831.64 KG

LACTAÇÃO OFICIAL: 9.673,85 KG EM 492 DIAS

Lote
043



ASSISTENTE FIV HANANS 2B DA MIRAI

VACA - Nascto: 31/10/2022 - Rgd: 1190-CA (GC) - Rgn: MIRA1048 - GIROLANDO 1/2

SIEMERS EXC HANANS 31753-ET A2A2 / TPI 2801 / MILK +308 LBS	SANDY-VALLEY KR EXCALIBUR A1A2 / TPI 2694 / MILK +463 LBS	PLAIN-KNOLL KING ROYAL-ET A2A2 / TPI 2584
	SIEMERS DOC HANAN 28286-ET	SANDY-VALLEY SLV ESSENCE-ET MB87
ARTEMIS FIV 2B	CASPER TE DE KUBERA	WOODCREST KING DOC A1A2 / TPI: 2586 / MILK +1433 LBS
	INCISAO FIV DE BRAS. LACTAÇÃO: 10.409,00 KG EM 365 DIAS	SIEMERS MONTEREY HANAN-ET MB85
ULTIMO PARTO EM 06/03/2026 - LACTAÇÃO OFICIAL: 9.903,87 KG EM 397 DIAS	C.A.SANSAO PTA: 718 KG/EMBRAPA/ABCGIL.	OVACAO BRASILIA
		SUPRA-SUMO DE BRASILIA PTA: 591 KG/EMBRAPA/ABCGIL.
	BOSSA NOVA TE BRAS.	4ª Mãe: OFERENDA DE BRASILIA
		5ª Mãe: GINGER DE BRASILIA LACTAÇÃO: 10.016,00 KG
		6ª Mãe: DIRETORA DE BRASILIA

CEVE 0694 SOLID GOLD FIV MARCA F

VACA - Nascto: 21/09/2021 - Rgd: 7504-BX (GC) - Rgn: CEVE0694 - GIROLANDO 1/2

ENDROAD-KJM SOLID GOLD-ET A2A2 / TPI 2684 / MILK +1466 LBS	BLUMENFELD FRAZLD BRASS-ET A2A2 / TPI 2806 / MILK 580 LBS	MELARRY JOSUPER FRAZZLED-ET A2A2 / TPI 2593 / MILK +711 LBS
	ENDROAD-KJM S-S-I 8151-ET	BLUMENFELD 4508 SPR 5054-ET MB87
USINA LAPA VM	C.A.SANSAO PTA: 718 KG/EMBRAPA/ABCGIL.	ENDCO SUPERHERO-ET
	LOTERIA LAPA VM LACTAÇÃO: 6.656,00 KG EM 365 DIAS	END-ROAD PROFIT 2179-ET
ULTIMO PARTO EM 05/02/2026 - PRODUCAO APROXIMADA 34.70 Kg 02/06 314 2 8814.33 KG LACTAÇÃO OFICIAL: 9.064,10 KG EM 369 DIAS	C.A.EVEREST PTA: 291 KG/EMBRAPA/ABCGIL.	C.A. HEURECA LACTAÇÃO: 11.450,00 KG
		TACARE
	ATLANTICA DA LVM	4ª Mãe: TIROLEZA
		5ª Mãe: ONDA
		6ª Mãe: LABIATA

Lote
044



MIUDA FIV MONTE AZUL

VACA - Nascto: 25/11/2019 - Rgd: 1737-BJ (GC) - Rgn: RMVJ0570 - GIROLANDO 1/2

BACON-HILL PETY MODESTY-ET A1A2 / TPI: 2396	SIEMERS MOGUL PETY	MOUNTFIELD SSI DCY MOGUL-ET A1A2 / TPI 2335 / MILK -186 LBS RANSOM-RAIL EXPLODE PETY-ET EX90
	BACON-HILL SUPRS MODESTY-ET MB85	SEAGULL-BAY SUPERSIRE-ET A1A2 / TPI 2330 / MILK +1071 LBS UNIQUE-STYLE BOLTON MONEY 2EX93
GAIOLA RV MONTE AZUL	FARDO FIV F. MUTUM PTA: 396 KG/EMBRAPA/ABCGIL.	RADAR DOS POCOES PTA: 814.60 KG/ABCZ/UNESP. DENGOSA TE F.MUTUM LACTAÇÃO: 9.298,00 KG
	CANASTRA FIV	TEATRO DA SILVANIA PTA: 344 KG/EMBRAPA/ABCGIL. ADORADA TE
		4ª Mãe: GRACIOSA S.EDWIGES
		5ª Mãe: CHUVA PATI CAL
		6ª Mãe: SABIDA DA CAL

ULTIMO PARTO EM 22/02/2026 - PRODUCAO APROXIMADA 21.20 Kg

03/07 221 3 9011.35 KG
05/04 270 3 9624.35 KG EM ANDAMENTO
LACTAÇÃO OFICIAL:
18.635,70 KG EM 491 DIAS

Lote
045



CANDORA HUMBLINKIND-ET TERRA

VACA - Nascto: 16/07/2020 - Rgd: 4040-BQ (GC) - Rgn: JHRO0017 - GIROLANDO 1/2

COOKIECUTTER HUMBLINKIND-ET A2A2 / TPI 2676 / MILK 244 LBS	BACON-HILL PETY MODESTY-ET A1A2 / TPI: 2396	SIEMERS MOGUL PETY BACON-HILL SUPRS MODESTY-ET MB85
	COOKIECUTTER EPIC HAZEL-ET 3EX92	GENERATIONS EPIC COOKIECUTTER MOM HALO-ET MB88
POESIA FIV DE BRAS.	DIAMANTE TE BRAS.	METEORO DE BRASILIA LUZIADA DE BRASILIA LACTAÇÃO: 15.652,00 KG
	SOJA DE BRASILIA LACTAÇÃO: 13.034,00 KG	EMBAIXADOR DE BRASILIA PTA: 462 KG/EMBRAPA/ABCGIL. NASCENTE TE DE BRASILIA LACTAÇÃO: 14.274,00 KG
PRENHEZ POS 10/07/25 DO EMBRIÃO GIROLANDO 7/8 (AERONAUT-ET X 2931 GM) COM PREVISAO PARA 04/04/2026 - 02/02 325 2 8857.86 KG 03/05 298 2 8948.87 KG 04/08 258 3 6215.04 KG EM ANDAMENTO LACTAÇÃO OFICIAL: 24.021,77 KG EM 881 DIAS		4ª Mãe: GINGER DE BRASILIA LACTAÇÃO: 10.016,00 KG
		5ª Mãe: DIRETORA DE BRASILIA
		6ª Mãe: MELINDROSA DE BRAS.

GENEALOGIA DO EMBRIÃO:

AERONAUT-ET	STANTONS AEROSMITH-ET	MR FRAZZLED ARISTOCRAT-ET STANTONS BIGHIT MELODY
	GABI MR	BROEKS FREEMAX ET SHA GUAVE-ET
2931 GM	N-SPRINGHOPE HONDA-ET A2A2 / TPI 2460 / MILK +373 LBS	FUSTEAD TANGO LYLAS-ET COOKIECUTTER MROS HAVANA-ET
	FOFOCA GM	DE-SU GILLESPIY-ET A1A2 / TPI 2226 / MILK +1721 LBS CAROL KASTELO

Lote
046



Assista o vídeo do lote

CAROLINE FIV HANCOCK DO RAFA'S

VACA - Nascto: 26/04/2023 - Rgd: 3295-CD (GC) - Rgn: RIR0498 - GIROLANDO 1/2

SIEMERS DOC HANCOCK
A2A2 / TPI 2818 / MILK +647 LBS

WOODCREST KING DOC
A1A2 / TPI: 2586 / MILK +1433 LBS

MORNINGVIEW MCC KINGBOY-ET
TPI: 2312 / MILK +905
WCD-ZBW MACK DADDY-ET MB88

SIEMERS MONTEREY HANAN-ET MB85

VIEW-HOME MONTEREY-ET
A1A1 / TPI: 2402
COOKIECUTTER MOG HANKER-ET MB88

ARITANA 2B

FARDO FIV F. MUTUM
PTA: 396 KG/EMBRAPA/ABCGIL.

RADAR DOS POCOES
PTA: 814.60 KG/ABCZ/UNESP.
DENGOSA TE F.MUTUM
LACTAÇÃO: 9.298,00 KG

QUELY FIV 2B

C.A.SANSO
PTA: 718 KG/EMBRAPA/ABCGIL.
DAVITA TE PATI CAL

PRENHEZ POS 10/07/25 DO EMBRIÃO GIROLANDO 3/4
(SIEMERS ZAS PATAN 33849-ET X NINFEIA REDROCK MJAH)
COM PREVISAO PARA 04/04/2026 -
LACTAÇÃO OFICIAL:
2.350,68 KG EM 173 DIAS

4ª Mãe: DINA RAPOSO CAL

5ª Mãe: ABIA SC PAXA HABIL

6ª Mãe: RIAZAN

GENEALOGIA DO EMBRIÃO:

SIEMERS ZAS PATAN 33849-ET

CLAYNOOK ZASBERILLA

CLAYNOOK CASPER-ET
MORNINGVIEW DUKE ZIP

SIEMERS LMDA PARIS 27856-ET

FARNEAR DELTA-LAMBDA-ET
A1A2 / TPI 2907 / MILK +747 LBS
SIEMERS DENVER PARIS-ET

NINFEIA REDROCK MJAH

REDROCK-VIEW KLUTCH-ET

S-S-1 MONTROSS JEDI-ET
A1A2 / TPI: 2600 / MILK +1473 LBS
REDROCK-VIEW KINGBOY 367-ET

DISTANCIA FIV EMP

JAGUAR TE DO GAVIAO
PTA: 727 KG/EMBRAPA/ABCGIL.
ALFA FIV EMP

Lote
047



3000 G28 AGROP

NOVILHA - Nascto: 01/01/2023 - Rgd: SEM REGISTRO - Rgn: 3000 - GIROLANDO 1/2

G28 JGM CIGANA

PRENHEZ POS 28/06/25 DO EMBRIÃO GIROLANDO 3/4 (AIJA WAY MAKER-ET X DALE ELLIE FIV CRUSHABULL) COM PREVISAO PARA 23/03/2026 -

GENEALOGIA DO EMBRIÃO:

<u>AIJA WAY MAKER-ET</u>	<u>BRABANTDALE ALLEYOOP</u>	<u>OH-RIVER-SYC CRUSHABULL-ET A1A2 / TPI 2145</u>
	<u>AIJA KING-DOC WICHITA-ET</u>	<u>BRABANTDALE RAMBO ANGELFACE</u>
<u>DALE ELLIE FIV CRUSHABULL</u>	<u>OH-RIVER-SYC CRUSHABULL-ET A1A2 / TPI 2145</u>	<u>WOODCREST KING DOC A1A2 / TPI: 2586 / MILK +1433 LBS</u>
	<u>ILUMINADA TEATRO FIV DO FUNDAO</u>	<u>WESTCOAST COMAND WISCONSIN-ET</u>
		<u>MAVERICK CRUSH</u>
		<u>OH-RIVER-SYC MOGAL BRYLAN MB85</u>
		<u>TEATRO DA SILVANIA PTA: 344 KG/EMBRAPA/ABCGIL.</u>
		<u>AMERICA FIV FUNDAO</u>

CONTINUAÇÃO DO LOTE 47

CALINA FIV MONTROSS DO RAFA'S

NOVILHA - Nascto: 28/11/2023 - Rgd: 6892-CH (D) - Rgn: RIR0669 - GIROLANDO 1/2

BACON-HILL MONTROSS-ET A2A2 / TPI 2349 / MILK +1950 LBS	MOUNTFIELD SSI DCY MOGUL-ET A1A2 / TPI 2335 / MILK -186 LBS	COYNE-FARMS DORCY-ET - MB87 A1A2 / TPI 2216 / MILK +858 LBS
	UNIQUE-STYLE BOLTON MONEY 2EX93	MOUNTFIELD MARSH MAXINE-ET - MB88 SANDY-VALLEY BOLTON-ET - EX90 PASEN ROLEX MUMMY MB88
TACA FIV 2B	JAGUAR TE DO GAVIAO PTA: 727 KG/EMBRAPA/ABCGIL.	S.C.UACAI JAGUAR UMIDADE DA CAL LACTAÇÃO: 7.956,00 KG
	FIARA 1 TE DO GAVIAO	BEM FEITOR RAPOSO DA CAL FIARA TE DO GAVIAO LACTAÇÃO: 10.495,00 KG
		4ª Mãe: BOEMIA TALAO DA CAL LACTAÇÃO: 3.367,00 KG
		5ª Mãe: SARA DA CAL
		6ª Mãe: PATOTA DA CAL

Lote
048



CHUMBAN FIV HANCOCK DO RAFA'S

NOVILHA - Nascto: 16/10/2023 - Rgd: 7517-CH (GC) - Rgn: RIR0633 - GIROLANDO 1/2

SIEMERS DOC HANCOCK A2A2 / TPI 2818 / MILK +647 LBS	WOODCREST KING DOC A1A2 / TPI: 2586 / MILK +1433 LBS	MORNINGVIEW MCC KINGBOY-ET TPI: 2312 / MILK +905 WCD-ZBW MACK DADDY-ET MB88
	SIEMERS MONTEREY HANAN-ET MB85	VIEW-HOME MONTEREY-ET A1A1 / TPI: 2402 COOKIECUTTER MOG HANKER-ET MB88
BALI 2B	SIGNO 2B	C.A.SANSAO PTA: 718 KG/EMBRAPA/ABCGIL. MAGICA FADA 4 FIV 2B LACTAÇÃO: 10.143,00 KG
	VARZEA FIV 2B	TABU TE CAL PTA: 491 KG/EMBRAPA/ABCGIL. INCISAO FIV DE BRAS. LACTAÇÃO: 10.409,00 KG EM 365 DIAS
PRENHEZ POS 28/06/25 DO EMBRIÃO GIROLANDO 3/4 (AIJA WAY MAKER-ET X DALE ELLIE FIV CRUSHABULL) COM PREVISAO PARA 23/03/2026 -		4ª Mãe: BOSSA NOVA TE BRAS. 5ª Mãe: OFERENDA DE BRASILIA 6ª Mãe: GINGER DE BRASILIA LACTAÇÃO: 10.016,00 KG

GENEALOGIA DO EMBRIÃO:

AIJA WAY MAKER-ET	BRABANTDALE ALLEYOOP	OH-RIVER-SYC CRUSHABULL-ET A1A2 / TPI 2145 BRABANTDALE RAMBO ANGELFACE
	AIJA KING-DOC WICHITA-ET	WOODCREST KING DOC A1A2 / TPI: 2586 / MILK +1433 LBS WESTCOAST COMAND WISCONSIN-ET
DALE ELLIE FIV CRUSHABULL	OH-RIVER-SYC CRUSHABULL-ET A1A2 / TPI 2145	MAVERICK CRUSH OH-RIVER-SYC MOGAL BRYLAN MB85
	ILUMINADA TEATRO FIV DO FUNDAO	TEATRO DA SILVANIA PTA: 344 KG/EMBRAPA/ABCGIL. AMERICA FIV FUNDAO

Lote
049

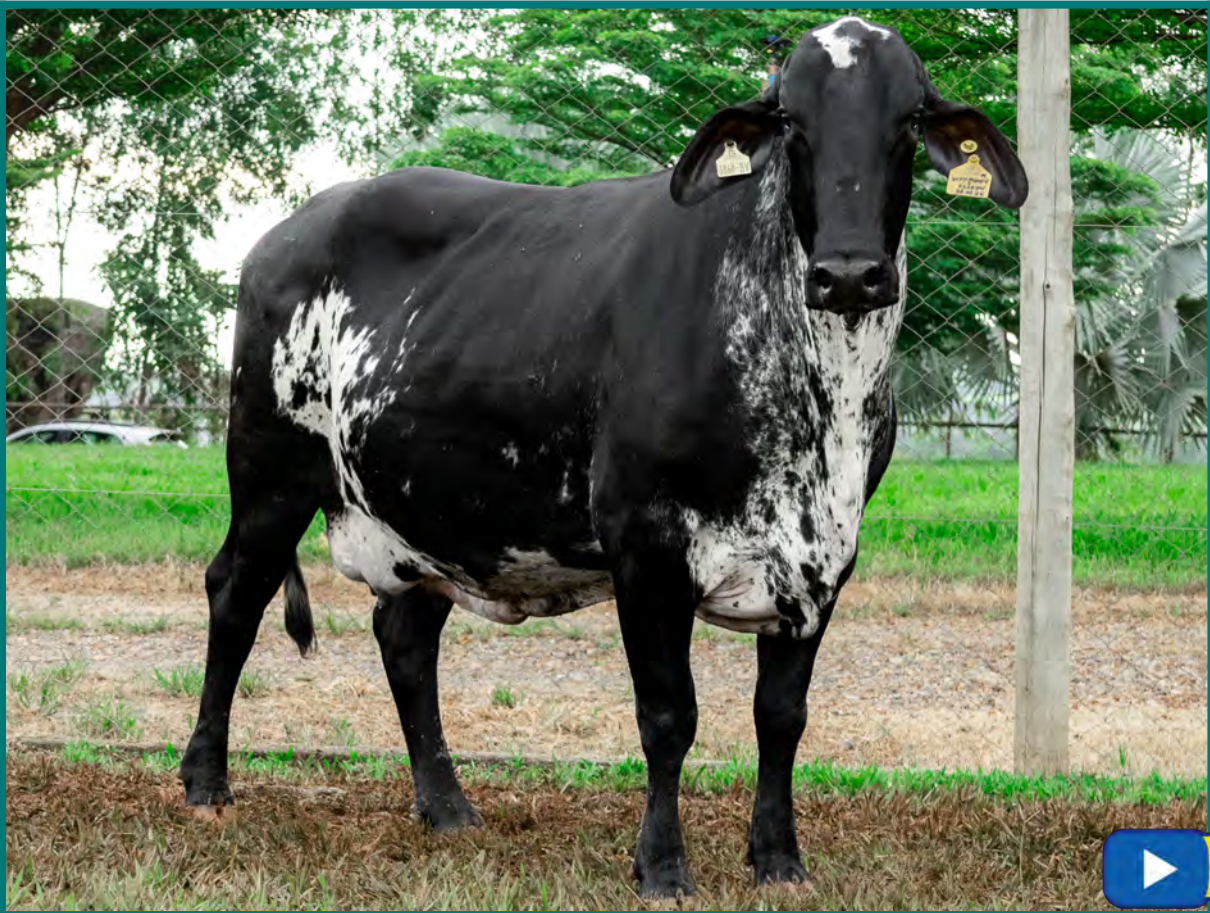

CEVE 0825 BEEMER FIV MARCA F

VACA - Nascto: 01/07/2022 - Rgd: 6868-BV (GC) - Rgn: CEVE0825 - GIROLANDO 1/2

POL BUTTE MC BEEMER-ET

DE-SU BKM MCCUTCHEN 1174-ET MB88
A1A2 / TPI: 2202 / MILK +230 LBS

DE-SU 521 BOOKEM-ET - MB86
SULLY SHOTTLE MAY-TW 3EX91

BUTZ-BUTLER GOLD BANNER-ET MB88

BRAEDALE GOLDWYN - B+84
REGANCREST BRASILIA-ET 2EX92

BANDA BEY

TEATRO DA SILVANIA
PTA: 344 KG/EMBRAPA/ABCGIL.

ESPANTOSO
PTA: 145.49 KG/ABCZ/UNESP.

URANIA LAPA VM
LACTAÇÃO: 7.603,00 KG EM 365 DIAS
LACT. VITALÍCIA: 13.840,00 KG EM 730 DIAS
PTA LEITE 595 KG (PMGZ) - A2A2
Avó materna da Grande Campeã Girolando
CCG 1/2 MegaLeite 2023

EFALC NATA LAGEADO
LACTAÇÃO: 15.126,00 KG

C.A.SANSAO
PTA: 718 KG/EMBRAPA/ABCGIL.

LOTERIA LAPA VM
LACTAÇÃO: 6.656,00 KG EM 365 DIAS

**PRENHEZ POS 28/06/25 DO EMBRIÃO GIROLANDO 3/4
(AIJA WAY MAKER-ET X DALE ELLIE FIV
CRUSHABULL) COM PREVISAO PARA 23/03/2026 -
LACTAÇÃO OFICIAL:
6.505,63 KG EM 272 DIAS**

4ª Mãe: ATLANTICA DA L.VM

5ª Mãe: TIROLEZA

6ª Mãe: ONDA

GENEALOGIA DO EMBRIÃO:

AIJA WAY MAKER-ET

BRABANTDALE ALLEYOOP

OH-RIVER-SYC CRUSHABULL-ET
A1A2 / TPI 2145

BRABANTDALE RAMBO ANGELFACE

AIJA KING-DOC WICHITA-ET

WOODCREST KING DOC
A1A2 / TPI: 2586 / MILK +1433 LBS
WESTCOAST COMAND WISCONSIN-ET

DALE ELLIE FIV CRUSHABULL

OH-RIVER-SYC CRUSHABULL-ET
A1A2 / TPI 2145

MAVERICK CRUSH
OH-RIVER-SYC MOGAL BRYLAN MB85

ILUMINADA TEATRO FIV DO FUNDAO

TEATRO DA SILVANIA
PTA: 344 KG/EMBRAPA/ABCGIL.
AMERICA FIV FUNDAO

Lote
050



9580 MONTE AZUL

VACA - Nascto: 01/01/2019 - Rgd: SEM REGISTRO - Rgn: 9580 - GIROLANDO 1/2

PRENHEZ POS 28/06/25 DO EMBRIÃO GIROLANDO 3/4 (AIJA WAY MAKER-ET X DALE ELLIE FIV CRUSHABULL)
COM PREVISAO PARA 23/03/2026 -
ÚBERE DESBALANCEADO

GENEALOGIA DO EMBRIÃO:

<i>AIJA WAY MAKER-ET</i>	<i>BRABANTDALE ALLEYOOP</i>	<i>OH-RIVER-SYC CRUSHABULL-ET A1A2 / TPI 2145</i>
	<i>AIJA KING-DOC WICHITA-ET</i>	<i>BRABANTDALE RAMBO ANGELFACE</i>
<i>DALE ELLIE FIV CRUSHABULL</i>	<i>OH-RIVER-SYC CRUSHABULL-ET A1A2 / TPI 2145</i>	<i>WOODCREST KING DOC A1A2 / TPI: 2586 / MILK +1433 LBS</i>
	<i>ILUMINADA TEATRO FIV DO FUNDAO</i>	<i>WESTCOAST COMAND WISCONSIN-ET</i>
		<i>MAVERICK CRUSH</i>
		<i>OH-RIVER-SYC MOGAL BRYLAN MB85</i>
		<i>TEATRO DA SILVANIA PTA: 344 KG/EMBRAPA/ABCGIL.</i>
		<i>AMERICA FIV FUNDAO</i>

CONTINUAÇÃO DO LOTE 50

LUZ DA ZOONITRO

VACA - Nascto: 21/02/2022 - Rgd: 4483-CC (GC) - Rgn: ZOOG0437 - GIROLANDO 1/2

DE-SU GILLESPIY-ET A1A2 / TPI 2226 / MILK +1721 LBS	SANDY-VALLEY BOLTON-ET - EX90	LEXVOLD LUKE HERSHEL-ET
	DE-SU 6822-ET - MB85	SANDY-VALLEY BLESSING-ET - MB88
MALLI DA ZOONITRO	FACHO TE KUBERA	PICSTON SHOTTLE-ET - EX96
		A1A2 / TPI 1942 / MILK -516 LBS
	ETICA KENYO	DE-SU BW MARSHAL GEORGIA-ET 2EX90
	BARBANTE TE KUBERA	
	FB NEFRITA	
	LACTAÇÃO: 9.041,00 KG	
KALIFA DA SAO JOSE		
C.A. COCA-COLA		
4ª Mãe: C.A. HEUREQUINHA		
5ª Mãe: C.A. HEURECA		
LACTAÇÃO: 11.450,00 KG		
6ª Mãe: C.A. MALVA		
LACTAÇÃO: 3.638,00 KG		

PRENHEZ POS 28/06/25 DO EMBRIÃO GIROLANDO 3/4 (AIJA WAY MAKER-ET X DALE ELLIE FIV CRUSHABULL)
COM PREVISAO PARA 23/03/2026 -

01/09 371 3 8649.11 KG

03/01 327 3 8011.21 KG EM ANDAMENTO

LACTAÇÃO OFICIAL:

16.660,32 KG EM 698 DIAS

GENEALOGIA DO EMBRIÃO:

AIJA WAY MAKER-ET	BRABANTDALE ALLEYOOP	OH-RIVER-SYC CRUSHABULL-ET
	AIJA KING-DOC WICHITA-ET	A1A2 / TPI 2145
DALE ELLIE FIV CRUSHABULL	OH-RIVER-SYC CRUSHABULL-ET	BRABANTDALE RAMBO ANGELFACE
	A1A2 / TPI 2145	WOODCREST KING DOC
	ILUMINADA TEATRO FIV DO FUNDAO	A1A2 / TPI: 2586 / MILK +1433 LBS
		WESTCOAST COMAND WISCONSIN-ET
	MAVERICK CRUSH	OH-RIVER-SYC MOGAL BRYLAN MB85
		TEATRO DA SILVANIA
		PTA: 344 KG/EMBRAPA/ABCGIL.
		AMERICA FIV FUNDAO

**Lote
051**



G28 JGM VIUVA

VACA - Nascto: 04/02/2021 - Rgd: 1438-CH (GD) - GIROLANDO 1/2

**PRENHEZ POS 28/06/25 DO EMBRIÃO GIROLANDO 3/4 (AIJA WAY MAKER-ET X DALE ELLIE FIV CRUSHABULL)
COM PREVISAO PARA 23/03/2026 -**

**LACTAÇÃO OFICIAL:
2.218,65 KG EM 157 DIAS**

GENEALOGIA DO EMBRIÃO:

AIJA WAY MAKER-ET	BRABANTDALE ALLEYOOP	OH-RIVER-SYC CRUSHABULL-ET A1A2 / TPI 2145
	AIJA KING-DOC WICHITA-ET	BRABANTDALE RAMBO ANGELFACE
		WOODCREST KING DOC A1A2 / TPI: 2586 / MILK +1433 LBS
		WESTCOAST COMAND WISCONSIN-ET
DALE ELLIE FIV CRUSHABULL	OH-RIVER-SYC CRUSHABULL-ET A1A2 / TPI 2145	MAVERICK CRUSH
	ILUMINADA TEATRO FIV DO FUNDAO	OH-RIVER-SYC MOGAL BRYLAN MB85
		TEATRO DA SILVANIA PTA: 344 KG/EMBRAPA/ABCGIL
		AMERICA FIV FUNDAO

CONTINUAÇÃO DO LOTE 51

CEVE 0693 SOLID GOLD FIV MARCA F

VACA - Nascto: 20/09/2021 - Rgd: 7516-BX (GC) - Rgn: CEVE0693 - GIROLANDO 1/2

ENDROAD-KJM SOLID GOLD-ET A2A2 / TPI 2684 / MILK +1466 LBS	BLUMENFELD FRAZLD BRASS-ET A2A2 / TPI 2806 / MILK 580 LBS	MELARRY JOSUPER FRAZZLED-ET A2A2 / TPI 2593 / MILK +711 LBS BLUMENFELD 4508 SPR 5054-ET MB87
	ENDROAD-KJM S-S-I 8151-ET	ENDCO SUPERHERO-ET END-ROAD PROFIT 2179-ET
ILUSTRADA FIV MARCA F	JAGUAR TE DO GAVIAO PTA: 727 KG/EMBRAPA/ABCGIL.	S.C.UACAI JAGUAR UMIDADE DA CAL LACTAÇÃO: 7.956,00 KG
	ANKARA FIV AVLA	C.A.SANSAO PTA: 718 KG/EMBRAPA/ABCGIL. MILANA TE DOS POCOES LACTAÇÃO: 6.955,00 KG
		4ª Mãe: PAQUERA DOS POCOES
		5ª Mãe: JEQUITAI DE BRASILIA
		6ª Mãe: GRINALDA TE DE BRAS.

PRENHEZ POS 10/07/25 DO EMBRIÃO GIROLANDO 3/4 (SIEMERS ZAS PATAN 33849-ET X NINFEIA REDROCK MJAH) COM PREVISAO PARA 04/04/2026 -
LACTAÇÃO OFICIAL:
4.555,36 KG EM 280 DIAS

GENEALOGIA DO EMBRIÃO:

SIEMERS ZAS PATAN 33849-ET	CLAYNOOK ZASBERILLA	CLAYNOOK CASPER-ET MORNINGVIEW DUKE ZIP
	SIEMERS LMDA PARIS 27856-ET	FARNEAR DELTA-LAMBDA-ET A1A2 / TPI 2907 / MILK +747 LBS SIEMERS DENVER PARIS-ET
NINFEIA REDROCK MJAH	REDROCK-VIEW KLUTCH-ET	S-S-I MONTROSS JEDI-ET A1A2 / TPI: 2600 / MILK +1473 LBS REDROCK-VIEW KINGBOY 367-ET
	DISTANCIA FIV EMP	JAGUAR TE DO GAVIAO PTA: 727 KG/EMBRAPA/ABCGIL. ALFA FIV EMP

Lote
052



DELICIA DA NOVA CALIFORNIA

VACA - Nascto: 01/05/2020 - Rgd: 4192-BU (GCD) - Rgn: JJRH0059 - GIROLANDO 1/2

MR MOGUL DELTA 1427-ET

MOUNTFIELD SSI DCY MOGUL-ET
A1A2 / TPI 2335 / MILK -186 LBS

MISS OCD ROBST DELICIOUS-ET MB87

COYNE-FARMS DORCY-ET - MB87
A1A2 / TPI 2216 / MILK +858 LBS

MOUNTFIELD MARSH MAXINE-ET - MB88

ROYLANE SOCRA ROBUST-ET MB88

OCD PLANET DANICA-ET 2EX93
AC:365d 17814L 628g 3,52%g 529p 2,97%p

ESCOPETA TEATRO FIV

TEATRO DA SILVANIA
PTA: 344 KG/EMBRAPA/ABCGIL.

CARABINA JAGUAR FIV DOS IPES

ESPANTOSO
PTA: 145.49 KG/ABCZ/UNESP.

EFALC NATA LAGEADO
LACTAÇÃO: 15.126,00 KG

JAGUAR TE DO GAVIAO
PTA: 727 KG/EMBRAPA/ABCGIL.

FLORINDA

4ª Mãe: ULHA

5ª Mãe: OCVLTA

6ª Mãe: GUANABARA

PRENHEZ POS 24/07/25 DO EMBRIÃO GIROLANDO 3/4 (BOSVITO-ET X
BMV AMEIXA 88 MONTROSS FIV) COM PREVISAO PARA 18/04/2026 -

02/06 342 2 10589.34 KG

03/08 360 2 11072.7 KG

05/01 232 3 8269.57 KG EM ANDAMENTO

LACTAÇÃO OFICIAL:

29.931,61 KG EM 934 DIAS

GENEALOGIA DO EMBRIÃO:

BOSVITO-ET

HILMAR BOSA-ET
A1A2 / TPI 2987 / MILK +1922 LBS

COOKIECUTTER HOAKLYNN-ET

SILVERRIDGE V TIMBERLAKE
A1A2 / TPI 2879 / MILK +2524 LBS

TERRA-LINDA ACHIVER 4275-ET

PINE-TREE CW LEGACY-ET

COOKIECUTTER HOPELYNN-ET

BMV AMEIXA 88 MONTROSS FIV

BACON-HILL MONTROSS-ET
A2A2 / TPI 2349 / MILK +1950 LBS

UTOPIA VIII FIV DA XAPETUBA

MOUNTFIELD SSI DCY MOGUL-ET
A1A2 / TPI 2335 / MILK -186 LBS

UNIQUE-STYLE BOLTON MONEY 2EX93

TEATRO DA SILVANIA
PTA: 344 KG/EMBRAPA/ABCGIL.

UTOPIA FIV JMMA

**Lote
053**



G28 JGM SOBERANA

VACA - Nascto: 04/05/2018 - Rgd: 1453-CH (GD) - Rgn: 07 - GIROLANDO 1/2

PRENHEZ POS 26/09/25 DO ENDROAD -KJM SOLID GOLD-ET COM PREVISAO PARA 28/06/2026 -

**LACTAÇÃO OFICIAL:
8.059,04 KG EM 364 DIAS - EM ANDAMENTO**

G28 JGM GOIANINHA

VACA - Nascto: 04/04/2021 - Rgd: 1445-CH (GD) - GIROLANDO 1/2

PRENHEZ POS 26/09/25 DO ENDROAD -KJM SOLID GOLD-ET COM PREVISAO PARA 28/06/2026 -

LACTAÇÃO OFICIAL:

**Lote
054**



REVISTA ALTAGOPRO FIV BOA FE

VACA - Nascto: 26/11/2022 - Rgd: 9502-CG (GC) - Rgn: GBFE3718 - GIROLANDO 1/2

PEAK ALTAGOPRO-ET A2A2 / TPI 2765 / MILK +2834 LBS	AOT SILVER HELIX-ET A1A2 / TPI 2724 / MILK +1926 LBS	SEAGULL-BAY SILVER-ET COOKIECUTTER SSIRE HAS-ET MB88
	COOKIECUTTER HATTIE-ET	BACON-HILL MONTROSS-ET A2A2 / TPI 2349 / MILK +1950 LBS COOKIECUTTER EPIC HAZEL-ET 3EX92
CABROCHA FIV DA PALMA	RADAR DOS POCHOES PTA: 814.60 KG/ABCZ/UNESP.	DEGAS PTA: 584.25 KG/ABCZ/UNESP. JALAM DA ZEBULANDIA LACTAÇÃO: 5.810,00 KG
	OVACAO FIV DA PALMA	C.A.SANSO PTA: 718 KG/EMBRAPA/ABCGIL. PROFANA DE BRASILIA LACTÇÃO: 17.182,00 KG 4ª MÃE.: JAFFA TE BRASILIA LACTAÇÃO: 5.367,00 KG 5ª MÃE.: VITORIA DE BRAS. 6ª MÃE.: LEITEIRA DE BRASILIA

PRENHEZ POS 04/07/25 COM PREVISAO PARA 05/04/2026

CONTINUAÇÃO DO LOTE 54

REALIDADE BRASS FIV BOA FE

VACA - Nascto: 14/07/2022 - Rgd: 3155-CC (GC) - Rgn: GBFE3565 - GIROLANDO 1/2

BLUMENFELD FRAZLD BRASS-ET A2A2 / TPI 2806 / MILK 580 LBS	MELARRY JOSUPER FRAZZLED-ET A2A2 / TPI 2593 / MILK +711 LBS	UECKER SUPERSIRE JOSUPER-ET MELARRY SHOTGLASS FRAZZLE MB85 AC:365d 15317L 630g 4,11%g 498p 3,25%p
	BLUMENFELD 4508 SPR 5054-ET MB87	WESTENRADE ALTASPRING-ET PEACH-STATE HL RACHEL-ET MB85
OLIVEIRA FIV DE BRAS.	GENGIS KHAN DE BRASILIA PTA: 807 KG/EMBRAPA/ABCGIL.	C.A.SANSAO PTA: 718 KG/EMBRAPA/ABCGIL. SETIBA DE BRASILIA LACTAÇÃO: 18.206,00 KG
	SOJA DE BRASILIA LACTAÇÃO: 13.034,00 KG	EMBAIXADOR DE BRASILIA PTA: 462 KG/EMBRAPA/ABCGIL. NASCENTE TE DE BRASILIA LACTAÇÃO: 14.274,00 KG
ULTIMO PARTO EM 29/04/2025		4ª MÃE.: GINGER DE BRASILIA LACTAÇÃO: 10.016,00 KG
01/09 266 2 6877.55 KG		5ª MÃE.: DIRETORA DE BRASILIA
02/08 268 3 4684.19 KG EM ANDAMENTO		6ª MÃE.: MELINDROSA DE BRAS.
LACTAÇÃO OFICIAL: 11.561,73 KG EM 534 DIAS		

CASSANDRA DOORMAN FIV TOP DA AL

VACA - Nascto: 20/01/2021 - Rgd: SEM REGISTRO - Rgn: LMJT0063 - GIROLANDO 1/2

VAL-BISSON DOORMAN A2A2 / TPI: 2214	DE-SU 521 BOOKEM-ET - MB86	ENSENADA TABOO PLANET-ET - EX90 A2A2 / TPI 2041 / MILK +957 LBS CLEAR-ECHO 822 RAMO 1199-ET - MB86
	VAL-BISSON SHOTLE IMELDA - MB85	PICSTON SHOTTLE-ET - EX96 A1A2 / TPI 1942 / MILK -516 LBS VAL-BISSON GOLDWYN MAYA MB88
FB IRETAMA FIV	RADAR DOS POCOES PTA: 814.60 KG/ABCZ/UNESP.	DEGAS PTA: 584.25 KG/ABCZ/UNESP. JALAM DA ZEBULANDIA LACTAÇÃO: 5.810,00 KG
	ACROBATA	FB TACO FB JACANA
		4ª MÃE.: ECOLOGIA
		5ª MÃE.: BELADONA 529
		6ª MÃE.: BELINHA

ULTIMO PARTO EM 14/03/2025 - PRODUCAO APROXIMADA 18.80 Kg

Lote
055



CAPATAZ G28

TOURINHO - Nascto: 09/04/2024 - Rgd: SEM REGISTRO - Rgn: 237 - GIROLANDO 5/8

ICH U5703 IMPECAVEL GILLESPIY	DE-SU GILLESPIY-ET A1A2 / TPI 2226 / MILK +1721 LBS	SANDY-VALLEY BOLTON-ET - EX90 DE-SU 6822-ET - MB85
	ICH IMPECAVEL SANSO	C.A.SANSO PTA: 718 KG/EMBRAPA/ABCGIL. ICH CANELA TEATRO
PASS QLARINHA FIV	WOODCREST KING DOC A1A2 / TPI: 2586 / MILK +1433 LBS	MORNINGVIEW MCC KINGBOY-ET TPI: 2312 / MILK +905 WCD-ZBW MACK DADDY-ET MB88
	CLARINHA GENGIS KHAN FIV JGG	GENGIS KHAN DE BRASILIA PTA: 807 KG/EMBRAPA/ABCGIL. BANDOLEIRA JM MONTE ALVERNE

Lote
056



ADAO G28

TOURINHO - Nascto: 28/11/2024 - Rgd: GJMM 6 - GIR PO

EMBAIXADOR FIV DA BADAJOS	JOGRAL FIV DE BRAS. PTA: 767 KG/EMBRAPA/ABCGIL.	SUPRA-SUMO DE BRASILIA PTA: 591 KG/EMBRAPA/ABCGIL. SURPRESA DE BRAS. LACTAÇÃO: 17.177,00 KG
	AVENCA DO GARIMPO	EMBAIXADOR DE BRASILIA PTA: 462 KG/EMBRAPA/ABCGIL. AUSTRIA DA SR
1746 SBX	IVA FIV DE BRASILIA	C.A.SANSAO PTA: 718 KG/EMBRAPA/ABCGIL. NASCENTE TE DE BRASILIA LACTAÇÃO: 14.274,00 KG
	1662 FIV SBX	FARDO FIV F. MUTUM PTA: 396 KG/EMBRAPA/ABCGIL. CROMA FIV SBX
		4ª Mãe: PHARDA TE KUBERA
		5ª Mãe: FB NEFRITA LACTAÇÃO: 9.041,00 KG
		6ª Mãe: F.B. HIDREMIA LACTAÇÃO: 4.035,00 KG

Lote
057



ABSOLUTO G28

TOURINHO - Nascto: 13/12/2024 - Rgd: GJMM 7 - GIR PO

EMBAIXADOR FIV DA BADAJOS	JOGRAL FIV DE BRAS. PTA: 767 KG/EMBRAPA/ABCGIL.	SUPRA-SUMO DE BRASILIA PTA: 591 KG/EMBRAPA/ABCGIL. SURPRESA DE BRAS. LACTAÇÃO: 17.177,00 KG
	AVENCA DO GARIMPO	EMBAIXADOR DE BRASILIA PTA: 462 KG/EMBRAPA/ABCGIL. AUSTRIA DA SR
1701 FIV SBX	TANGO FIV JMMA	RADAR DOS POCOES PTA: 814.60 KG/ABCZ/UNESP. URGENCIA 3R B.MONTE LACTAÇÃO: 8.937,00 KG
	JAPURA FIV KUBERA	***** DEVOTA TE KUBERA 4ª Mãe: C.A. INDAIATUBA 5ª Mãe: C.A. BIA



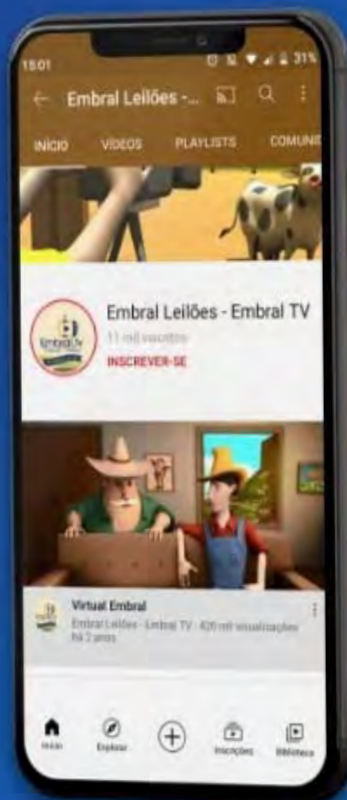

Inscreva-se em
nosso canal do
youtube!



NOSSO APP
**BAIXE AGORA MESMO
NOSSO APP!**
NOSSO APP

 /embralleiloes  /embralleiloes  /embralleiloes  /embralleiloes

 (11) 3864-5533

 embral@embral.com.br

 www.embral.com.br