

Liquidação Total

CERQUEIRA CÉSAR/SP

28 SÁBADO FEVEREIRO 14:00



Sítio Eira de Araúna

Júlio Motta + Cristina Mishima

100 ANIMAIS

PO

ORIGEM DO GADO

FAZENDA ARKFLA * RICARDO E RAUL CASTRO GUIMARÃES * ALESSANDRO E MARISA DEKKERS * MARCO EPP

JULIO MOTTA E CRISTINA MISHIMA * KORSTIAAN BRONKHORTSY * FAZENDA FIGUEIREDO * CESAR HIROSHI UEHARA



30 PARCELAS: 10X3

CADASTRO ANTECIPADO:(11)3864-5533 - LANCES:(11)3777-8240



ASSESSORIA RURAL
(16)3761-6242
(16)99997-9700
AGNALDO LELLIS

EDUARDO MORAES
ASSESSORIA RURAL
(12)9.8121-1828

PA
PROAGRO
(48) 9.9929-8373



Equipaves
Soluções em Ambiência

EDUARDO MORAES
(12)9.8121-1828
ANDRÉ PADUAN
(35)9.9813-9486
VITOR MULLER
(48)9.9929-8373

REGULAMENTO E CONDIÇÕES GERAIS DE VENDA E COMPRA POR LEILÕES PROMOVIDOS POR EMBRAL LEILÕES

FIQUE ATENTO: OS BENS SERÃO APREGOADOS PELO VALOR DA PARCELA QUE, MULTIPLICADA POR 30 (TRINTA), SERÁ O TOTAL DE CADA ANIMAL DO LOTE.

EMBRAL LEILÕES (denominada simplesmente EMBRAL), com sede na cidade de São Paulo, Estado de SP, à Rua Germanie Buchard, 476 - Água Branca - CEP 05002-062, prestadora de serviços de intermediação de venda e compra de animais, máquinas e implementos agrícolas por meio de Leilão, estabelece o presente **Regulamento e Condições Gerais de Venda e Compra por Leilões**, o qual deverá ser cumprido, na íntegra, por todos os convidados, compradores, vendedores, participantes e/ou promotores do evento, que o aceitam, irrestritamente, com as regras abaixo:

CLÁUSULA PRIMEIRA – DO LEILÃO E DO LEILOEIRO

- 1.1. Os Leilões promovidos pela EMBRAL visam à comercialização de animal(is), maquinário(s) e/ou produto(s) de propriedade do(s) VENDEDORE(S), que autorizam o LEILOEIRO a vendê-lo(s) para os participantes do Evento, pela melhor oferta de valor, efetuada de forma aberta e aceita pelo LEILOEIRO.
- 1.2. Todos os participantes do Evento, ainda que sejam representados por Procuração, bem como seus respectivos procuradores, devem estar previamente Cadastrados nos termos da Cláusula Segunda, e aceitar os termos do presente Regulamento, bem como o Termo de Consentimento para Tratamento de Dados.
- 1.3. Os bens leiloados serão distribuídos em Lotes previamente determinados pelo VENDEDOR.
- 1.4. O Leilão dar-se-á nas seguintes modalidades:
 - 1.4.1. **Presencial:** será realizado no local, data e horário prévio e amplamente divulgados via web, mídia impressa, televisiva e radiofônica, entre outras formas. Nesta modalidade de Leilão **não** serão aceitos lances via internet ou telefone. Somente o público presente no local do Leilão poderá ofertar Lances, e de acordo com a Cláusula 1.2.
 - 1.4.2. **Virtual/Online:** será realizado através da internet (www.embral.com.br) ou via transmissão em canal especializado (por vídeo transmissão), de acordo com o que constar no material de divulgação. Nesta modalidade de Leilão, quando houver a possibilidade de pré-lance, o Lance poderá ser disponibilizado com antecedência aos participantes da internet e ocorrerá por telefone no dia e horário de realização do evento, e seu encerramento será online no dia e horário indicados.
 - 1.4.3. **Presencial-Virtual:** ocorre quando o Leilão é realizado em tempo real e transmitido por meio da internet (www.embral.com.br) ou via transmissão em canal especializado, de acordo com o que constar no material de divulgação.
- 1.5. Em qualquer modalidade, o Leilão será presidido pelo LEILOEIRO RURAL, pessoa natural devidamente habilitada e credenciada pela Federação de Agricultura, inscrita no Sindicato Nacional dos Leiloeiros Rurais, detentor de fé pública e previamente autorizado para a venda dos bens, responsável pela recepção dos Lances ofertados aos lotes comercializados, podendo durante o Leilão recusar o Lance inicial que julgar incompatível com o bem à venda, ou lance de pessoas não idôneas, nos termos da Lei 4.021/1961.

CLÁUSULA SEGUNDA – DO CADASTRAMENTO DOS PARTICIPANTES E TRATAMENTO DE DADOS PESSOAIS

- 2.1. Todo aquele que pretenda apresentar Lance no leilão, aqui denominado TITULAR DOS DADOS, deverá estar previamente cadastrado junto à EMBRAL, denominada CONTROLADORA, para fins de análise e aprovação prévia dos cadastros, autorizando-se, desde já, a consulta de informações do solicitante junto aos Órgãos de Proteção ao Crédito, Instituições Financeiras e referências comerciais e pessoais, bem como deverá ter exarado seu “de acordo” aos termos e condições do presente Regulamento.
- 2.2. O TITULAR autoriza a CONTROLADORA a realizar a coleta, armazenamento e tratamento, ou seja, a utilizar os dados pessoais e dados sensíveis, para os fins de cumprimento do Regulamento e de tudo quanto descrito no Termo de Consentimento de Tratamento de Dados, podendo o TITULAR DOS DADOS revogar seu consentimento, a qualquer tempo, por e-mail ou por carta escrita, nos termos da Lei n. 13.709/2018.
- 2.3. A EMBRAL poderá, a qualquer momento, solicitar aos participantes do Leilão a atualização do Cadastro e a apresentação de novos documentos, sob pena de, não o fazendo, ter sua participação suspensa nos Leilões promovidos pela EMBRAL, não podendo ofertar Lances ou realizar compras até que a solicitação seja atendida.
- 2.4. A EMBRAL disponibilizará aos novos clientes (vendedores/compradores) suporte operacional para realização do Cadastro, devendo ser enviados, no ato da inscrição, obrigatoriamente, cópias dos documentos que identifiquem o interessado e, se for o caso, sua empresa, tais como: RG, CPF/MF, CNPJ e Inscrição Estadual, Cartão de Inscrição de Produtor Rural, comprovante de endereço, comprovante de renda e outros complementares que se fizerem necessários.
- 2.5. É de inteira e exclusiva responsabilidade do titular declarante todas as informações constantes em seu Cadastro sendo que, qualquer alteração em seus dados, devem ser prontamente comunicadas à EMBRAL, com o envio da respectiva documentação comprobatória.
- 2.6. Toda compra efetuada pelo novo cliente ficará condicionada à posterior aprovação e aceitação do Cadastro pelo VENDEDOR. Caso o cadastro não apresente restrições mas, ainda assim, o VENDEDOR decida pela não aprovação, este deverá efetuar o pagamento das comissões devidas pelo VENDEDOR e pelo ARREMATANTE à EMBRAL.
- 2.7. Ficará a critério exclusivo do VENDEDOR, exigir do ARREMATANTE-COMPRADOR um avalista ou garantia idônea, nos termos do Contrato de Venda e Compra com Reserva de Domínio (Cláusula Quarta) assinado entre as Partes.

¹ A recusa na aceitação do cadastro e a solicitação de avalista ou garantia idônea pelo VENDEDOR somente poderá estar pautada em justificativas devidamente comprovadas, caso contrário o VENDEDOR arcará com as penalidades constantes na Cláusula 4.6.1

Art. 427. A proposta de contrato obriga o proponente, se o contrário não resultar dos termos dela, da natureza do negócio, ou das circunstâncias do caso.

CLÁUSULA TERCEIRA – DO LANCE, DA ARREMATÇÃO E DAS COMISSÕES

3.1. O Lance para Arrematação vincula o ARREMATANTE-COMPRADOR, nos moldes do artigo 427 do Código Civil.¹

3.2. Será permitida a compra de animais, implementos e ou equipamentos de leite por mandato, mediante apresentação de Procuração por instrumento público ou particular (esta última com reconhecimento de firma por autenticidade), que ficará retida pela EMBRAL, a qual deve, obrigatoriamente: **(i)** ser específica para o Evento; **(ii)** conter o valor máximo para Lance autorizado pelo Outorgante; **(iii)** autorização para efetuar o pagamento; **(iv)** autorização para emitir notas fiscais e **(v)** autorização para retirar os bens (animais e maquinários).

3.2.1. Ainda que o Participante se faça representar por mandatário (procurador), o mesmo deve estar previamente cadastrado junto à Leiloeira, nos termos da Cláusula Segunda, e estará sujeito à observância deste Regulamento.

3.3. Atingido o maior preço, certificando-se que não há mais interessados em ofertar Lance maior, o Leiloeiro divulgará a Arrematação batendo, em seguida, o martelo com o anúncio do nome do ARREMATANTE-COMPRADOR.

3.4. Na “batida do martelo”, o ARREMATANTE-COMPRADOR e VENDEDOR são inteiramente responsáveis por todas as obrigações e custos decorrentes da venda e aquisição dos bens, **de forma irrevogável e irretroatável, vale dizer, sem possibilidade de arrependimento, obrigando, inclusive, seus herdeiros e sucessores em relação ao cumprimento das obrigações assumidas pelas Partes.**

3.5. Com a “batida do martelo”, ARREMATANTE-COMPRADOR e VENDEDOR obrigam-se ao pagamento de Comissões à EMBRAL conforme abaixo transcrito:

3.5.1. O ARREMATANTE-COMPRADOR pagará à EMBRAL “COMISSÃO DE COMPRA” equivalente a 8% (oito por cento) sobre o valor total de cada Lote arrematado. **PARAGRAFO ÚNICO:** Além do pagamento da comissão supracitada, caberá ao ARREMATANTE-COMPRADOR pagar à EMBRAL, ou a quem esta designar, o valor da primeira parcela do preço de cada lote arrematado, concordando expressamente o VENDEDOR, neste ato, com tal procedimento.

3.5.2. O VENDEDOR pagará a comissão de venda pré-estabelecida, sobre o montante geral das vendas e despesas, calculado sobre os valores apurados na batida do martelo.

3.6. Caso o VENDEDOR não passe os bens em pista (animais, prenhez, embriões, equipamentos, etc.), este pagará à EMBRAL, ainda, “COMISSÃO” no equivalente a 18% (dezoito por cento) sobre a somatória do valor dos referidos bens. O valor individualizado de cada bem será obtido pela quantia média apurada com a venda de bens equivalentes no Leilão, ou, caso não tenha ocorrido a venda de bem similar, pela média de preço do mercado.

3.6.1. Caso haja taxa de inscrição do Canal de Televisão, esta será informada ao vendedor com antecedência.

3.7. O LANCE DE DEFESA é o Lance ofertado pelo proprietário do bem a fim de que a venda atinja o valor por ele esperado. Neste caso, não havendo Lances maiores, o VENDEDOR pagará à EMBRAL o montante equivalente às Comissões mencionadas nos itens **3.5.1** (Comissão de Compra) e **3.5.2** (Comissão de Venda).

3.8. O pagamento das Comissões, em quaisquer das modalidades acima mencionadas, será realizado, impreterivelmente, no local do Leilão ou no primeiro dia útil seguinte ao da realização do Evento.

3.8.1. Caso o pagamento não seja realizado no prazo mencionado na Cláusula 3.8, o valor será acrescido de multa no equivalente a 10% sobre o montante devido, correção monetária pelo índice do INPC e juros de 1% ao mês.

CLAUSULA QUARTA – DO CONTRATO DE VENDA E COMPRA, DA RESERVA DE DOMÍNIO E DA GARANTIA DO CONTRATO

4.1. Após a “batida do martelo”, o ARREMATANTE-COMPRADOR e o VENDEDOR assinarão o “**Contrato Particular de Compra e Venda com Reserva de Domínio Vinculado à Promissória Rural**” (“Contrato com Reserva de Domínio”), figurando a EMBRAL como mera intermediadora do negócio, no qual constarão especificamente as responsabilidades e obrigações em relação aos pagamentos e eventuais penalidades.

4.2. O ARREMATANTE-COMPRADOR dará ao VENDEDOR, a título de reserva de domínio (art. 521, do Código Civil), os animais ou equipamentos arrematados no Leilão até a quitação total da dívida, ficando de posse dos mesmos na qualidade de fiel depositário, não podendo aliená-los e/ou onerá-los, sem consentimento, por escrito, do VENDEDOR, além de ser o responsável pela guarda e conservação destes, sob pena de indenizar o VENDEDOR de quaisquer danos ou prejuízos no caso de perecimento.

4.3. No caso de Leilão Presencial, os termos do Contrato com Reserva de Domínio e Nota Promissória consideram-se tacitamente aceitos pelo ARREMATANTE-COMPRADOR, que, em seguida ao encerramento do Leilão, receberá as informações por e-mail para assinatura, e envio à EMBRAL, no prazo máximo de 7 (sete) dias corridos, para baixa financeira e prosseguimento dos trâmites para entrega dos bens, que somente ocorrerá após o recebimento das vias assinadas dos documentos.

4.4. Ato contínuo à Arrematação será assinado o Contrato com Reserva de Domínio e as Notas Promissórias: uma relativa ao valor total do Lote (garantia dada pelo ARREMATANTE-COMPRADOR, ao VENDEDOR), cuja execução independe da realização do protesto em caso de inadimplência; e a outra referente à Comissão da EMBRAL (garantia dada pelo ARREMATANTE-COMPRADOR à EMBRAL).

4.5. Considerando a assinatura do contrato, seja eletrônica ou fisicamente em decorrência de leilão realizado virtualmente ou presencialmente, caso o ARREMATANTE-COMPRADOR não efetue o pagamento da primeira parcela e da comissão devidas à EMBRAL, considerar-se-á rescindida a venda realizada, arcando o ARREMATANTE-COMPRADOR com o pagamento à EMBRAL dos seguintes valores: (i) COMISSÃO DE COMPRA: conforme Cláusula 3.5.1 acima; (ii) COMISSÃO DE VENDA: conforme Cláusula 3.5.2 acima; (iii) a primeira parcela: conforme parágrafo único do item 3.5.1 e (iv) multa contratual no equivalente a 20% sobre o valor total apurado, para fins de ressarcimento dos prejuízos decorrentes da desistência do negócio.

4.6. Caso o ARREMATANTE-COMPRADOR não efetue o pagamento da primeira parcela e da comissão devidos à EMBRAL, bem como não assine eletronicamente ou remeta à mencionada leiloeira o Contrato de Venda e Compra com Reserva de Domínio devidamente assinado, juntamente com todos os documentos constantes da Cláusula Segunda deste, também, considerar-se-á rescindida a venda realizada, arcando o ARREMATANTE-COMPRADOR com o pagamento à EMBRAL dos seguintes valores: (i) COMISSÃO DE COMPRA: conforme Cláusula 3.5.1 acima; (ii) COMISSÃO DE VENDA: conforme Cláusula 3.5.2 acima; (iii) a primeira parcela: conforme parágrafo único do item 3.5.1 e (iv) multa contratual no equivalente a 20% sobre o valor total apurado, para fins de ressarcimento dos prejuízos decorrentes da desistência do negócio.

4.6.1. Caso a desistência seja manifestada pelo VENDEDOR, o mesmo pagará à EMBRAL os valores previstos nos itens **(i), (ii) e (iv) da Cláusula 4.5**, acima.

As Partes e as testemunhas envolvidas neste instrumento afirmam e declaram que nos casos em que o leilão ocorrer de forma virtual, esse instrumento poderá ser assinado eletronicamente através da plataforma de assinatura eletrônica indicada pela Leiloeira, sendo as assinaturas consideradas válidas, vinculantes e executáveis, desde que firmadas pelos representantes legais das Partes. Consigna-se no presente instrumento que a assinatura eletrônica tem a mesma validade jurídica de um registro e autenticação feita em cartório, não havendo a necessidade de protesto para execução do título. As Partes renunciam à possibilidade de exigir a troca, envio ou entrega das vias originais (não-eletrônicas) assinadas do instrumento, bem como renunciam ao direito de recusar ou contestar a validade das assinaturas eletrônicas, na medida máxima permitida pela legislação aplicável.

4.6.3. As partes se comprometem a fornecer um e-mail ou outro dado de sua titularidade, bem como se responsabilizarão por todos os dados fornecidos para o presente contrato, a fim de que seja viabilizada a assinatura eletrônica/digital através da plataforma de assinatura eletrônica.

4.6.4. Fica estabelecido que em caso de leilão presencial, as Partes poderão assinar o presente instrumento presencialmente no local do evento ou no escritório da leiloeira, à escolha desta última, em 03 vias de igual teor e forma na presença de 02 (duas) testemunhas que também assinem o presente.

CLÁUSULA QUINTA – DO PAGAMENTO DO(S) LOTE(S) ARREMATADO(S)

5.1. Quando da Arrematação, independentemente da forma de pagamento escolhida pelo ARREMATANTE-COMPRADOR, será emitida Nota Promissória do valor total do Lote arrematado, que será parte integrante do “Contrato com Reserva de Domínio”, a qual terá vencimento antecipado no caso de inadimplemento do ARREMATANTE-COMPRADOR.

5.2. No ato da Arrematação, quando da emissão do Contrato com Reserva de Domínio o ARREMATANTE-COMPRADOR fará a opção pela forma de pagamento, que poderá ser:

- (i) **À VISTA:** mediante a expedição Nota Promissória no valor total do negócio realizado, cujo pagamento deve ser efetuado no primeiro dia útil seguinte ao da realização do Leilão, via depósito ou transferência bancária (TED ou DOC), seguindo as orientações da Embral.
- (ii) **PARCELADO:** em 30 (trinta) parcelas que serão divididas para pagamento nos 10 (dez) meses, conforme praxe de mercado, da seguinte forma: 03 (três) parcelas no ato da arrematação (“PRIMEIRA PARCELA”) vencendo 28/02/2026; 03 (três) parcelas em 30 dias após a arrematação vencendo 28/03/2026; 03 (três) parcelas em 60 dias após a arrematação vencendo 28/04/2026; 03 (três) parcelas em 90 dias após a arrematação vencendo 28/05/2026; 03 (três) parcelas em 120 dias após a arrematação vencendo 28/06/2026; 03 (três) parcelas em 150 dias após a arrematação vencendo 28/07/2026; 03 (três) parcelas em 180 dias após a arrematação vencendo 28/08/2026; 03 (três) parcelas em 210 dias após a arrematação vencendo 28/09/2026; 03 (três) parcelas em 240 dias após a arrematação vencendo 28/10/2026 e 03 (três) parcelas em 270 dias após a arrematação vencendo 28/11/2026.

5.2.1. Na opção de pagamento parcelado, a Nota Promissória relativa ao valor total do Lote será desmembrada em parcelas, pagas por meio de boletos bancários emitidos pelo VENDEDOR que os encaminhará ao ARREMATANTE-COMPRADOR para o devido pagamento na data aprazada.

5.3. A concessão de desconto de qualquer natureza pelo VENDEDOR ao ARREMATANTE-COMPRADOR representa mera liberalidade e não atingirá quaisquer Comissões incidentes sobre a venda/compra e/ou qualquer valor que seja devido por força do Leilão por qualquer uma das partes à EMBRAL.

5.4. Ficará ao exclusivo critério e responsabilidade do VENDEDOR o recebimento e a cobrança das parcelas em aberto, oriundas da comercialização dos bens/animais, conforme vencimentos e valores constantes na Nota de Leilão assinada em razão da compra.

5.5. Todos os pagamentos efetuados em cheques somente serão considerados quitados após a respectiva compensação.

CLÁUSULA SEXTA – DA ENTREGA DOS BENS ARREMATADOS

6.1. Com o anúncio do ARREMATANTE-COMPRADOR pelo Leiloeiro, os bens arrematados estarão por conta e risco deste, ficando, porém, sob a guarda e trato do VENDEDOR até a efetiva entrega pelo ARREMATANTE-COMPRADOR ou ao seu representante legal.

6.1.1. Nos Leilões Presenciais a entrega dos bens acontecerá no evento do Leilão, após o pagamento da Comissão do Leiloeiro e do valor integral relativo ao Lote (à vista), ou, no caso de parcelamento, do pagamento do valor referente à primeira parcela, sempre observado o adimplemento do débito

6.1.2. Nos Leilões Virtuais a entrega acontecerá em dia e horário estipulados e combinados por funcionário habilitado pela Embral, entre as partes VENDEDOR e COMPRADOR, entrega esta que somente dar-se-á após confirmação pela Embral do recebimento dos documentos originais assinados (Nota Promissória e Contrato com Reserva de Domínio) e quitação do valor integral ou do equivalente a primeira parcela e da Comissão do Leiloeiro.

6.2. Os bens arrematados somente serão liberados após consulta cadastral, compensação dos valores correspondentes à Primeira Parcela e Comissão de Compra, bem como da apresentação do cartão de inscrição de produtor rural e código de propriedade para emissão de nota fiscal.

6.3. Caso o VENDEDOR entregue os bens ao ARREMATANTE-COMPRADOR antes da comunicação da EMBRAL em relação à aprovação do cadastro e/ou quitação/compensação dos valores iniciais mencionados na Cláusula anterior, o VENDEDOR assumirá todos os riscos oriundos de tal liberação, não cabendo à EMBRAL qualquer responsabilidade no caso de prejuízos, sendo devidos à EMBRAL os valores das Comissões nos termos da Cláusula 4.5.

6.4. O ARREMATANTE-COMPRADOR é exclusivamente responsável pelo embarque dos animais e equipamentos, correndo por sua conta e risco a contratação do transporte e eventuais despesas, salvo estipulação em contrário. Ainda, é facultado ao ARREMATANTE-COMPRADOR a contratação de seguro para o transporte dos animais, bem como seguro de vida para os mesmos;

6.5. A data máxima para retirada e embarque dos bens/semoventes arrematados no leilão é de 30 (trinta) dias após a realização do evento. Caso os animais não sejam retirados pelo ARREMATANTE-COMPRADOR até esta data, saldo disposição em contrário, este deverá pagar ao VENDEDOR a partir do 30º dia o valor de R\$ 50,00 (cinquenta reais) por dia de estadia de cada bem/semovente.

6.6. Caso ocorra a morte ou desaparecimento do animal enquanto na posse do ARREMATANTE-COMPRADOR, tal fato não o desobrigará do pagamento do saldo devedor, ficando o VENDEDOR isento de quaisquer responsabilidades.

CLÁUSULA SÉTIMA – DAS GARANTIAS DOS BENS LEILOADOS E DAS RESPONSABILIDADES DO VENDEDOR E DO ARREMATANTE-COMPRADOR

7.1. No Leilão de animais, o VENDEDOR é obrigado a apresentar, com antecedência de no máximo 02 (dois) dias do evento, as vias originais dos atestados de praxe (brucelose, tuberculose e aftosa (dos Estados que a legislação exigir)), em conformidade com a Lei de Sanidade Animal, que também deverão ser emitidos por veterinário credenciado de acordo com cada Lote de animais colocados à venda, bem como a entregar o certificado de registro do animal adquirido.

7.2. No Leilão de equipamentos, o VENDEDOR será exclusivamente responsável pela qualidade e funcionamento dos bens, respondendo por eventuais prejuízos decorrentes de vícios ou defeitos não informados previamente.

7.3. O VENDEDOR é exclusivamente responsável pelo estado físico, clínico, produtivo e reprodutivo de todos os animais e equipamentos à venda no Leilão.

7.3.1 - Qualquer vício ou defeito oculto constatado durante ou após o Leilão, deverá ser obrigatoriamente levado ao conhecimento dos participantes do Evento, sob pena de responder pelos prejuízos decorrentes de tal omissão.

7.3.2. Aos participantes do leilão é dada a possibilidade de Vistoriar os bens nos 05 (cinco) dias que antecederem o Leilão, mediante agendamento prévio da visita, sendo que no caso dos leilões virtuais, o COMPRADOR poderá vistoriar os bens até o momento antecedente ao embarque dos bens.

7.3.3 - Nos casos em que os bens sejam expostos no Leilão, a Vistoria poderá se dar na data e local do Evento.

7.3.4 - Quaisquer vícios aparentes e de fácil constatação deverão ser suscitados antes do anúncio do Lote, sob pena de, no silêncio, ser considerado como aceito o bem no estado em que se encontra, salvo se o COMPRADOR constatar algum vício oculto dentro do prazo de 30 dias contados do recebimento dos bens.

7.4. As vendas por Leilão são irrevogáveis e irretiráveis, não podendo o ARREMATANTE-COMPRADOR recusar o recebimento ou solicitar redução de preço do animal adquirido, salvo na hipótese do artigo 441, do Código Civil, em que a responsabilidade é única e exclusiva do VENDEDOR, proprietário dos semoventes e dos bens móveis objetos, a quem a reclamação deve diretamente ser dirigida.

7.5. O ARREMATANTE-COMPRADOR terá o prazo, **improrrogável**, de 30 (trinta) dias, contados do recebimento dos bens, para observação e constatação de vícios ocultos, comunicando-os imediatamente ao VENDEDOR, nos termos do artigo 445 do Código Civil.

7.6. Neste caso, todo e qualquer valor pago pelo ARREMATANTE-COMPRADOR, seja à EMBRAL ou ao VENDEDOR, será ressarcido única e exclusivamente pelo VENDEDOR.

7.7. Constatado o vício oculto pelo ARREMATANTE-COMPRADOR, não sendo este levado ao conhecimento do VENDEDOR no prazo mencionado na Cláusula 7.5, nada mais poderá ser reclamado a qualquer título pelo ARREMATANTE-COMPRADOR.

7.8. A falta de pagamento de qualquer uma das parcelas pactuadas neste Contrato de Compra e Venda implicará no vencimento antecipado de todo o saldo devedor, ficando assegurado ao VENDEDOR o direito, a seu exclusivo critério, com base no artigo 190 do CPC, promover **(a)** a cobrança da totalidade do débito em atraso, acrescida de juros legais, correção monetária, custas e honorários advocatícios na base de 20% (vinte por cento), bem como protestar a NOTA PROMISSÓRIA ÚNICA somente pelo saldo devedor restante, ficando ciente de que a execução do débito independe do protesto; ou **(b)** o VENDEDOR poderá optar pela busca e apreensão do(s) animal (is) ou máquina(s) e/ou equipamento(s), rescindindo, em consequência, o presente contrato e perdendo o COMPRADOR, em favor do VENDEDOR, o sinal pago (parágrafo único, do art. 10, da Lei nº 4.021/1961), bem como as demais prestações anteriormente pagas.

7.8.1. Fica a critério do VENDEDOR optar por exigir a devolução imediata do bem arrematado, ou de outro bem que tenha sido dado em garantia de pagamento, , eximindo-se de qualquer obrigação de devolução das parcelas já recebidas, as quais ficarão retidas a título de indenização dos gastos e prejuízos, bem como a título de multa pelo inadimplemento do COMPRADOR

7.9. De acordo com os Convênios ICM 35/77 e ICMS 124/93 - A comercialização de bovinos de qualquer natureza com certificado de registro genealógico oficial, realizada entre produtores rurais de qualquer parte do país, não incidirá na cobrança de ICMS. Todavia, bovinos sem registro, vendidos entre produtores rurais de outros estados, a responsabilidade do pagamento de ICMS será do ARREMATANTE – COMPRADOR.

7.9.1. Qualquer incidência de ICMS que vier a ocorrer por decorrência das operações de compra e venda de gado, inclusive de frete ou irregularidades na inscrição de produtor rural, deverá ser paga pelo ARREMATANTE-COMPRADOR, não cabendo à EMBRAL qualquer responsabilização nesse sentido, uma vez que figura como mera intermediadora, devendo, portanto, o ARREMATANTE-COMPRADOR deverá ressarcir à EMBRAL de eventual desembolso realizado para pagamento de tal tributo

7.9.2. Caso o ARREMATANTE-COMPRADOR não seja Produtor Rural, este arcará com o ICMS de consumidor final, no importe de aproximadamente 18% sobre o valor de sua aquisição, de acordo com o Convênio ICMS 93 de 17/09/2015.

7.10. Todas as informações que forem inseridas nos materiais de divulgação, principalmente as acrescentadas no Catálogo e no momento do Leilão pelo LEILOEIRO, inclusive os atestados de sanidade e de prenhez emitidos por médico veterinário responsável pelo rebanho da fazenda, tem total garantia e responsabilidade do VENDEDOR.

7.11. Fica estabelecido que o proprietário (VENDEDOR/COMPRADOR) assumirá inteira e exclusiva responsabilidade face aos eventuais danos de natureza patrimonial ou pessoal que possam vir a ocorrer aos apresentadores, tratadores, transportadores e outros funcionários do Evento, bem como àqueles que seu animal possa vir a causar terceiros, isentando expressamente a EMBRAL e demais organizadores de quaisquer responsabilidades quanto aos eventos danosos acima especificados.

CLÁUSULA OITAVA – LEILÃO DE PRENHEZES, BEZERRO(A) NASCIDO, EMBRIÃO COM OU SEM RECEPTORA, LIVRE ACASALAMENTO, ASPIRAÇÃO FOLICULAR E SÊMEN.

8.1. casos de leilão dos produtos acima descritos, as condições da venda serão informadas pelo LEILOEIRO na abertura para venda do Lote, de acordo com o estipulado pelo VENDEDOR.

8.2. As condições anunciadas pelo LEILOEIRO constarão do Contrato com Reserva de Domínio que será firmado entre ARREMATANTE-COMPRADOR e VENDEDOR.

8.3. Eventuais prejuízos decorrentes de quaisquer intercorrências previstas nas vendas dos objetos descritos na Cláusula 8 retro, serão apurados na proporção da responsabilidade de cada parte.

8.4. O VENDEDOR é exclusivamente responsável pela qualidade dos produtos de sua propriedade, disponibilizado para venda.

CLÁUSULA NONA – DAS DISPOSIÇÕES GERAIS E FINAIS:

9.1. Todos os participantes do Leilão obrigam-se, de forma definitiva, a acatar as disposições deste Regulamento, não podendo escusar-se de seu integral cumprimento, conforme art. 3º do Decreto-lei nº 4.657/42, Lei de Introdução às Normas do Direito Brasileiro².

9.2. Todas as informações referentes ao Leilão serão divulgadas em periódicos e na web, ficando a EMBRAL, desde já, autorizada por todos os participantes do Evento, ao uso de seus nomes, imagens e som. A EMBRAL fica autorizada, ainda, a gravar e divulgar todas as imagens do Leilão, podendo transmiti-las ao vivo ou por gravação, seja por canal fechado de televisão ou via web, nada sendo devido pela EMBRAL a qualquer título. .

9.3. Os Vendedores e Compradores se declaram parte legítima em qualquer questão que possa decorrer de tais situações.

9.4. As partes se obrigam também a manter sigilo de toda e qualquer informação, documento e conhecimento compartilhado por meio deste contrato, obrigando-se a adotar todas as medidas necessárias para garantir a segurança das informações arquivadas nos equipamentos tecnológicos que utilizar para o presente trabalho, sendo que eventual descumprimento resultará para a parte infratora a obrigação de ressarcir a parte inocente pelas perdas e danos, além de arcar com as demais penalidades previstas neste Regulamento.

9.5. Não obstante o disposto neste Regulamento, as informações confidenciais poderão ser reveladas nas seguintes hipóteses:

- A. exigência legal aplicável;
- B. ordem ou decisão judicial ou em processo administrativo ou arbitral;
- C. solicitação de qualquer autoridade ou órgão regulador do Brasil.

Em quaisquer das situações previstas nesta cláusula, a parte que for obrigada a divulgar as informações confidenciais, somente a fará até a extensão exigida por tal ordem administrativa, arbitral ou judicial. Ocorrendo quaisquer das hipóteses previstas nos itens (A), (B) ou (C) desta cláusula, a parte instada se compromete a comunicar de imediato a outra parte, a fim de que ela tome as medidas administrativas e judiciais que entender pertinentes à proteção de seus dados. A obrigação de confidencialidade aqui prevista permanecerá vigente enquanto vigorar o presente regulamento.

10. Fica eleito o foro da cidade da Capital do Estado de São Paulo (art. 111, do CPC), para dirimir qualquer dúvida ou interpretação de cláusula e itens previstos neste Regulamento.

² Art. 3º Ninguém se escusa de cumprir a lei, alegando que não a conhece.

**Liquidação Total Sítio Eira de Araúna
28 de Fevereiro de 2026**

CATALOGO SUJEITO A ALTERAÇÕES

Ciente Comprador

Ciente Vendedor

Lote
001



Assista o vídeo do lote

BOAS NOVAS BLUE-MOON ARMANI 78

VACA - Nascto: 31/08/2023 - Rgd: HOBRAF117281 - Rgn: 078 - HOLANDÊS 31/32

MR APPLES ARMANI-ET

BRAEDALE GOLDWYN - B+84

REGANCREST ELTON DURHAM-ET - EX90

BRAEDALE BALER TWINE MB86

KHW REGIMENT APPLE-RED-ET 3EX96

CARROUSEL REGIMENT-RED-ET MB85

KAMPS-HOLLOW ALTITUDE ET 2EX95

BOAS NOVAS MARGARIDA 18

03/09 2X 319 10588 504 4,76 363 3,42

AC:564d 18271L 734g 4,01%g 599p 3,28%p

ULTIMO PARTO EM 29/10/2025 -

MÉDIA DIÁRIA DE PRODUÇÃO NOS ÚLTIMOS 7 DIAS: 34,10 KG

INSEMINADA 30/01/26 DO PROGENESIS MINESWEEPER

ACUM: 99d 3058L 124g 4,08%g 105p 3,44%p EM ANDAMENTO

PICO LACTAÇÃO ATUAL: 40,10 KG

FAZ USO DE OCITOCINA

A1A1

SISTEMA MAMÁRIO HERDADO DA AVÓ PATERNA - A GRANDE APPLE RED.



Lote
002



BOAS NOVAS CUDDLE-ME NETO TWIN 80

VACA - Nascto: 24/09/2023 - Rgd: HOBRAF117274 - Rgn: 080 - HOLANDÊS GC-01

S-S-I DOC NETO-ET
A1A2 / TPI 2702 / MILK +1478 LBS

WOODCREST KING DOC
A1A2 / TPI: 2586 / MILK +1433 LBS

MORNINGVIEW MCC KINGBOY-ET
TPI: 2312 / MILK +905
WCD-ZBW MACK DADDY-ET MB88

FLY-HIGHER JEDI HAVENOT-ET MB86

S-S-I MONTROSS JEDI-ET
A1A2 / TPI: 2600 / MILK +1473 LBS
COOKIECUTTER MASY HASHES-ET MB85

BOAS NOVAS BLACKBERRY 35 MB85
AC:335d 19704L 714g 3,62%g 585p 2,97%p

CO-OP LIVEWIRE DAVARI-ET

CO-OP LIVEWIRE-ET
OCD MORGAN DAMSEL 8785-ET

ULTIMO PARTO EM 25/10/2025 -
MÉDIA DIÁRIA DE PRODUÇÃO NOS ÚLTIMOS 7 DIAS: 36.50 KG
PRENHEZ POS 08/01/26 DO COOKIECUTTER HOVERBOARD -ET COM PREVISAO PARA 20/10/2025
ACUM:103d 3755L 138g 3,68%g 114p 3,03%p EM ANDAMENTO
PICO LACTAÇÃO ATUAL: 44,30 KG
A1A2
FILHA DE UMA DAS MELHORES VACAS DO REBANHO BOAS NOVAS BLACKBERRY E NA LINHA
PATERNA SIMPLEMENTE FLY-HIGHER JEDI HAVENOT-ET MB86



Lote
003



Assista o vídeo do lote

BOAS NOVAS FLIRT ME RAGER RED 81

VACA - Nascto: 25/09/2023 - Rgd: HOBRAF264201 - Rgn: 081 - HOLANDÊS PO

RI-VAL-RE RAGER-RED-ET
A2A2 / TPI 2753 / MILK +384 LBS

PINE-TREE RELIEF P 4954

RI-VAL-RE OBSRVR SALSA-ET MB86

DUDOC TOUBIB P MB85

PINE-TREE LEIF SUE-ET MB85

DE-SU OBSERVER-ET MB88

RI-VAL-RE ADV WIN-GO-RED-ET EX90

AMORIM DYNHA PIRANHA

BUCK-H-CREEK MGL PIRANHA-P

AMORIM DUDA LEGION RED B+84
02/01 3X 365 14890 583 3,92 476 3,20
AC:2078d 85123L 3336g 3,91%g 2723p 3,19%p

MOUNTFIELD SSI DCY MOGUL-ET
A1A2 / TPI 2335 / MILK -186 LBS

BUCK-H-CREEK POPPY P-RED-ET EX90

CHARPENTIER LEGION RED

AMORIM DANADA SATCHEL B+81
02/02 2X 274 5432 231 4,26 177 3,27 LE
03/02 3X 365 12631 486 3,85 405 3,21 LM
05/03 3X 365 12912 482 3,74 408 3,16 LM
AC:1508d 48037L 1856g 3,86%g 1544p 3,22%p

ULTIMO PARTO EM 29/10/2025 -
MÉDIA DIÁRIA DE PRODUÇÃO NOS ÚLTIMOS 7 DIAS: 44.82 KG
PRENHEZ POS 08/01/26 DO PROGENESIS MINESWEEPER COM
PREVISAO PARA 20/10/2026 -

ACUM:99d 3920L 132g 3,36%g 117p 3,00%p EM ANDAMENTO

PICO LACTAÇÃO ATUAL: 50,20 KG

A1A2

MUITO LEITE NESSA MATRIZ DE 1A CRIA, COM UM SISTEMA
MAMÁRIO DE GRANDE LONGEVIDADE. PORTADORA DE RECESSIVO
PARA VERMELHO.

4ª Mãe: AMORIM GAROTA TEQUILA MB86
AC:417d 10542L 370g 3,52%g 316p 3,00%p

5o LUGAR BEZ.J XLIII EXPOHOL HVB 2011 SP
R.CAMP BEZ.J PATROCINIO 2011 MG
3o MELH. C.F.JOVENS XLIII EXPOHOL HVB 2011 SP

5ª Mãe: AMORIM DEUSA SALTO MB87

02/00 2X 365 8925 305 3,42 275 3,09
AC:1348d 32848L 1188g 3,62%g 1045p 3,18%p

6ª Mãe: AMORIM LALA SEPTEMBER

02/03 2X 342 6579 249 3,78 213 3,24
03/04 2X 365 8694 359 4,13 262 3,01
04/09 2X 286 9122 364 3,99 289 3,17 LM-LE
AC:1024d 24755L 986g 3,98%g 777p 3,14%p



Lote
004



BOAS NOVAS HUG-ME RED-LIGHT 67 B+84

VACA - Nascto: 27/04/2023 - Rgd: HOBRAF117272 - Rgn: 067 - HOLANDÊS PO

BROOKVIEW REDLIGHT-RED	RIVERDOWN UNSTOPABULL A1A1 / TPI 2282 / MILK +194 LBS	DYMENTHOLM MR APPLES AVALANCHE CHERRY CREST THATS NEAT MB87
	BROOKVIEW SALT-N-PEPA-ET	VAL-BISSON DOORMAN A2A2 / TPI: 2214 BROOKVIEW RIDICULOUS-ET
AMORIM DYDA APPRENTICE AC:375d 10858L 445g 4,10%g 340p 3,13%p	ENDCO APPRENTICE-ET	MORNINGVIEW MCC KINGBOY-ET TPI: 2312 / MILK +905 BLONDIN TJR SUPERSIRE AROMA MB85
	AMORIM DAYANE PRINCE MB86 02/01 3X 280 9630 285 2,96 295 3,07 03/00 3X 365 16936 641 3,79 511 3,02 AC:2375d 106838L 3969g 3,71%g 3231p 3,02%p	BLUMENFELD DE PRINCE-RED-ET AMORIM LYCA FIDELITY B+83

ULTIMO PARTO EM 04/07/2025 -
MÉDIA DIÁRIA DE PRODUÇÃO NOS ÚLTIMOS 7 DIAS: 35.50 KG
PRENHEZ POS 09/10/25 DO HARTS SPLENDID LUCID -RED-ET COM
PREVISAÇÃO PARA 21/07/2026 -
ACUM:216d 7436L 299g 4,02%g 233p 3,13%p EM ANDAMENTO
PICO LACTAÇÃO ATUAL: 42,90 KG
A1A2
NOVILHA DE 1A CRIA QUE ENCONTRA NO PEDIGREE
UNSTOPABULL, KINGBOY, DOORMAN E AINDA COM GENE
RECESSIVO PARA VERMELHO. VAI LONGE!

4ª Mãe: AMORIM SYCA SPIRTE MB86
03/07 2X 365 9909 333 3,36 316 3,19 LM
06/10 3X 365 12870 473 3,68 422 3,28 LM
AC:1535d 41868L 1426g 3,41%g 1399p 3,34%p

5ª Mãe: AMORIM ROYCA JORDAN
03/04 2X 340 6449 239 3,71 211 3,27
03/04 2X 365 7832 313 4,00 282 3,60
04/10 2X 293 9561 331 3,46 316 3,31 LM-LE
AC:1265d 30230L 1108g 3,67%g 1045p 3,46%p

6ª Mãe: AMORIM ZUCA RUBENS B+81
AC:338d 7682L 293g 3,81%g 237p 3,08%p
8oLUGAR BEZ.S 7.EXPHOLCRI 2005 MG
8oLUGAR BEZ.S MEGALEITE 2005 MG
CAMPEA BEZ.S EX. P.MINAS 2005 MG
3oMELH. F.JOV EX. P.MINAS 2005 MG
2oMELH. C.F.JOVENS EX. P.MINAS 2005 MG
1oMELH. P.MAE EX. P.MINAS 2005 MG



Lote
005



Assista o vídeo do lote

BOAS NOVAS APPLE-PIE 89

VACA - Nascto: 11/12/2023 - Rgd: HOBRAF168394 - Rgn: 089 - HOLANDÊS 31/32-PCOD

MAYA NATANAEL 86 NUMERO UNO T.E

AMIGHETTI NUMERO UNO ET

LONG-LANGS OMAN OMAN-ET - MB85

AMIGHETTI SHOTTLE AVE MB88

KHW REGIMENT APPLE-RED-ET 3EX96

CARROUSEL REGIMENT-RED-ET MB85

KAMPS-HOLLOW ALTITUDE ET 2EX95

ULTIMO PARTO EM 16/12/2025 -

MÉDIA DIÁRIA DE PRODUÇÃO NOS ÚLTIMOS 7 DIAS: 22.40 KG

INSEMINADA 23/01/26 DO SIEMERS EXC HANANS 31753 -ET

ACUM:51d 1234L 83g 6,79%g 45p 3,67%p EM ANDAMENTO

PICO LACTAÇÃO ATUAL: 23,50 KG

A1A1

SISTEMA MAMÁRIO HERDADO DA AVÓ PATERNA - A GRANDE APPLE RED, ATRAVÉS DO NOSSO

TOURO NATANAEL 86 NÚMERO UNO. GENE RECESSIVO VERMELHO.

Lote
006



REGIA 8502 HARRINGTON MB86

VACA - Nascto: 17/05/2022 - Rgd: HBB/B-673.993 - Rgn: 8502 - HOLANDÊS PO

DENOVO 16413 HARRINGTON-ET

PINE-TREE HEROIC-ET
A2A2 / TPI 2743 / MILK +233 LBS

ABS ACHIEVER-ET
A2A2 / TPI 2733 / MILK +49 LBS
AOT MODESTY HOSS-ET

DE-SU FRAZZLED 6984-ET

MELARRY JOSUPER FRAZZLED-ET
A2A2 / TPI 2593 / MILK +711 LBS
DE-SU DELTA 4900-ET B+81
AC:365d 14182L 590g 4,16%g 482p 3,39%p

REGIA 5391 SKYFALL
01/11 3X 365 13116 741 5,65 446 3,40 LM
AC:526d 17039L 940g 5,51%g 581p 3,40%p

DE-SU 12693 SKYFALL-ET
A1A2 / TPI 2576 / MILK +666 LBS

UECKER SUPERSIRE JOSUPER-ET
DE-SU MCCUTCHEN 2352-ET

REGIA ROBLE 4144 B+84
01/10 3X 365 14777 634 4,29 492 3,33 LM
03/02 3X 365 15420 703 4,56 551 3,57 LM
AC:933d 35429L 1683g 4,75%g 1262p 3,56%p

LONE-OAK-ACRES ALTAROBLE-ET
REGIA DETROIT SARA B+82
01/10 3X 312 12381 515 4,16 389 3,14 LM-LE
02/10 3X 281 13577 534 3,93 410 3,02 LM-LE
03/08 3X 365 14560 577 3,96 511 3,51 LM
AC:962d 40622L 1631g 4,01%g 1314p 3,23%p

ULTIMO PARTO EM 22/03/2025 -
MÉDIA DIÁRIA DE PRODUÇÃO NOS ÚLTIMOS 7 DIAS: 28.26 KG
01/09 3X 339 13582 658 4,84 409 3,01 LM -LE
ACUM:659d 26009L 1290g 4,96%g 824p 3,17%p
PICO LACTAÇÃO ATUAL: 51,20 KG
VACA MODERNA, COM ALTO DE TEOR DE SÓLIDOS, COM
SISTEMA MAMÁRIO FORTE E CORRETO, COM UMA
CLASSIFICAÇÃO MB 86+

4ª Mãe: REGIA DEREK QUENESSA B+83
01/10 3X 344 12286 402 3,27 406 3,30 LM-LE
AC:901d 34197L 1270g 3,71%g 1127p 3,29%p

5ª Mãe: REGIA TOYSTORY NELUZ MB85
02/11 3X 273 12374 335 2,71 359 2,90 LM-LE
03/10 3X 365 17218 522 3,03 533 3,09 LM
AC:1231d 49795L 1610g 3,23%g 1546p 3,10%p

6ª Mãe: REGIA FREEMAN LEFALDA
02/02 3X 365 12273 456 3,71 358 2,91 LM
AC:736d 21902L 856g 3,91%g 662p 3,02%p



Lote
007



Assista o vídeo do lote

RAG JULIANA 1225 FORTNITE 1369

VACA - Nascto: 09/08/2021 - Rgd: HBB/B-654.577 - Rgn: 1369 - HOLANDÊS PO

PEAK FORTNITE-ET
A2A2 / TPI 2685 / MILK +716 LBS

PROGENESIS POSITIVE
A2A2 / TPI 2781 / MILK +1154 LBS

T-SPRUCE CROWN-ET

S-S-I MONTROSS DUKE-ET
A1A2 / TPI 2613 / MILK +2281 LBS
SYNERGY RUBICON PERFECT-ET

MELARRY JOSUPER FRAZZLED-ET
A2A2 / TPI 2593 / MILK +711 LBS
MS JACK MON 32328-ET B+82

RAG POESIA 987 GOPRO 1225
01/09 2X 365 9148 309 3,38 285 3,12
02/10 2X 365 11379 404 3,55 351 3,08 LM
04/02 2X 304 12794 357 2,79 373 2,92
AC:1188d 35776L 1166g 3,26%g 1100p 3,07%p

PEAK ALTAGOPRO-ET
A2A2 / TPI 2765 / MILK +2834 LBS

RAG POESIA 849 GALAXY 987
02/04 2X 340 9603 256 2,66 275 2,87
03/04 2X 306 9345 300 3,21 272 2,91 LM
04/07 2X 334 10198 303 2,97 287 2,82 LM-LE
AC:980d 29147L 859g 2,94%g 836p 2,86%p

AOT SILVER HELIX-ET
A1A2 / TPI 2724 / MILK +1926 LBS
COOKIECUTTER HATTIE-ET

DE-SU FREDDIE GALAXY-ET
RAG POESIA 734 JUNIOR 849 MB86
02/00 2X 325 8430 255 3,03 234 2,77
03/00 2X 284 9438 325 3,44 264 2,79
03/11 2X 335 10656 419 3,93 292 2,74 LM-LE
05/00 2X 307 10924 367 3,35 279 2,56 LM-LE
AC:1652d 51307L 1765g 3,44%g 1402p 2,73%p

ULTIMO PARTO EM 02/09/2025 -
MÉDIA DIÁRIA DE PRODUÇÃO NOS ÚLTIMOS 7 DIAS: 43.38 KG
INSEMINADA 20/01/26 DO MAYA NATANAEL 86 NUMERO UNO
T.E 02/07 3X 365 16632 662 3,98 441 2,65 LM
04/00 3X 154 7792 301 3,86 236 3,03 EM ANDAMENTO
ACUM:624d 28728L 1134g 3,95%g 835p 2,90%p
PICO LACTAÇÃO ATUAL: 66,80 KG
ORIGEM DE UM DOS GRANDES SELECIONADORES DESSE PAÍS,
AFIXO RAG - COM RUSTICIDADE E LEITE ALTÍSSIMO!

4ª Mãe: RAG POESIA 393 HILL 734 TE MB85
04/10 2X 323 12052 290 2,41 343 2,85
05/10 2X 354 13112 399 3,04 381 2,90 LM-LE
AC:2173d 76041L 1983g 2,60%g 2194p 2,88%p

5ª Mãe: RAG POESIA LOCUST 393 MB85
02/06 2X 365 11487 291 2,53 337 2,93
03/11 2X 365 13262 251 1,89 420 3,17 LM
AC:1571d 41070L 951g 2,31%g 1270p 3,09%p

6ª Mãe: RAG POESIA V THOR ZEBO MB87
02/05 2X 336 9282 203 2,18 334 3,59
03/05 2X 365 15455 380 2,45 517 3,34 LM
AC:1604d 57032L 1302g 2,28%g 1908p 3,34%p

Lote
008



BOAS NOVAS HOPE KENNEDY 02 TE MB86

VACA - Nascto: 26/03/2020 - Rgd: HBB/B-619.514 - Rgn: 002 - HOLANDÊS PO

PINE-TREE MOD KENNEDY713-ET

BACON-HILL PETY MODESTY-ET
A1A2 / TPI: 2396

SIEMERS MOGUL PETY
BACON-HILL SUPRS MODESTY-ET MB85

OCD SUPERSIRE 9882-ET MB86
AC:305d 12712L 495g 3,89%g 394p 3,10%p

SEAGULL-BAY SUPERSIRE-ET
A1A2 / TPI 2330 / MILK +1071 LBS
OCD ROBUST SHIMMER-ET EX90

AARDEMA RAGEN 23749-ET

FAIRMONT STOIC RAGEN-ET

SPRUCE-HAVEN STOIC-ET
A2A2 / TPI 2640 / MILK +1086 LBS
CO-OP MOONBOY RESCUE-ET MB88
AC:337d 11322L 498g 4,40%g 394p 3,48%p

CO-OP AARDEMA JOS 18964-ET

UECKER SUPERSIRE JOSUPER-ET
CO-OP UNO YOYO 6883-ET
AC:305d 11395L 452g 3,96%g 348p 3,05%p

ULTIMO PARTO EM 19/03/2025 -

MÉDIA DIÁRIA DE PRODUÇÃO NOS ÚLTIMOS 7 DIAS: 29.38 KG
PRENHEZ POS 14/11/25 DO SIEMERS EXC HANANS 31753 -ET COM
PREVISAO PARA 26/08/26

03/05 2X 345 5751 299 5,20 196 3,42

04/11 3X 321 11691 452 3,86 389 3,32

ACUM:666d 17443L 751g 4,30%g 585p 3,35%p

PICO LACTAÇÃO ATUAL: 53,80 KG

A1A2

EMBRIÃO IMPORTADO DOS ESTADOS UNIDOS, SIMPLEMENTE É
A FUNDADORA NO NOSSO PLANTEL DE GADO HOLANDÊS! ONDE
COMEÇOU NOSSA HISTÓRIA.

4ª Mãe: CO-OP BOLIVER YOYO-ET MB85
AC:365d 13152L 481g 3,65%g 425p 3,23%p

5ª Mãe: COYNE-FARMS YELENA CRI-ET MB85
01/11 3X 365 16766 606 3,61 512 3,05
AC:466d 20057L 717g 3,57%g 599p 2,98%p

6ª Mãe: MILKWORTH MANFRED YADDA MB86
01/11 3X 365 16221 651 4,01 495 3,05
AC:870d 35448L 1445g 4,07%g 1144p 3,23%p



Lote
009



Assista o vídeo do lote

BOAS NOVAS MARAISA 27

VACA - Nascto: 15/03/2020 - Rgd: HB/BR-1.949.330 - Rgn: 027 - HOLANDÊS 15/16-PCOD

LADYS-MANOR PL SHAMROCK-ET MB85

ENSENADA TABOO PLANET-ET - EX90
A2A2 / TPI 2041 / MILK +957 LBS

ROSE-BAUM TABOO-ET MB87
PLUSHANSKI AMEL PATTY-ET 3EX93

LADYS-MANOR RUBY D SHAWN-ET EX90

STONE-RAIL ALTAELVIS-ET
LADYS-MANOR RUBY D-ET EX90

ULTIMO PARTO EM 20/11/2025 -
MÉDIA DIÁRIA DE PRODUÇÃO NOS ÚLTIMOS 7 DIAS: 46.14 KG
INSEMINADA 20/02/26 DO COOKIECUTTER HOVERBOARD-ET

03/10 2X 250 8214 266 3,24 263 3,20

04/08 3X 279 10065 293 2,91 307 3,05

05/08 3X 75 3220 101 3,16 87 2,70 EM ANDAMENTO

ACUM:604d 21500L 661g 3,07%g 657p 3,06%p

PICO LACTAÇÃO ATUAL: 53,70 KG

A1A2

MUITO LEITE NESSA FILHA DE SHAMROCK E TEM SISTEMA MAMÁRIO PARA SUPORTAR ESSAS
LONGAS E PRODUTIVAS LACTAÇÃO.

Lote
010



Assista o vídeo do lote

AGRINDUS 17803 SOLUTION-FIV MB89

VACA - Nascto: 05/02/2021 - Rgd: HBB/B-631.980 - Rgn: 17803 - HOLANDÊS PO

FUSTEAD S-S-I SOLUTION-ET
A2A2 / TPI 2426 / MILK +681 LBS

MELARRY JOSUPER FRAZZLED-ET
A2A2 / TPI 2593 / MILK +711 LBS

UECKER SUPERSIRE JOSUPER-ET

MELARRY SHOTGLASS FRAZZLE MB85

FUSTEAD RUBICON LAVON-ET MB85

EDG RUBICON-ET

A1A2 / TPI 2652 / MILK +676 LBS

FUSTEAD OAK LAFONDA-ET MB86

AGRINDUS 6388 METALIC-FIV
02/01 3X 365 13817 493 3,56 436 3,15 LM
AC:624d 18919L 691g 3,65%g 615p 3,25%p

WOODMARSH METALIC-ET
TPI +1783 / MILK +126

HARTLINE TITANIC-ET MB88

WOODMARSH MTOTO MELODY 7

AGRINDUS 1367 MORTY-TE
02/02 3X 365 14951 449 3,00 454 3,03 LM
AC:678d 23771L 738g 3,10%g 755p 3,1%p

STOUDER MORTY-ET - EX90

GALENA JAIRA DAZZLER MB86

05/11 2X 365 14375 515 3,58 126 0,88 LM

AC:919d 34737L 1194g 3,44%g 767p 2,21%p

ULTIMO PARTO EM 09/04/2025 -
MÉDIA DIÁRIA DE PRODUÇÃO NOS ÚLTIMOS 7 DIAS: 40.56 KG
PRENHEZ POS 26/09/25 DO KENYON -HILL SHEEP PAXTON-ET COM
PREVISAO PARA 08/07/2026 -

03/02 3X 310 11523 362 3,14 374 3,24

04/02 3X 300 13451 357 2,65 409 3,04 EM ANDAMENTO

ACUM:610d 24974L 719g 2,88%g 783p 3,13%p

PICO LACTAÇÃO ATUAL: 65,00 KG

A2A2

DIFERENÇA NO POSTERIOR ESQUERDO

VACA ORIGEM AGRINDUS QUE DEIXOU GRANDE VOLUME DE
LEITE, COM MUITA SAÚDE, BAIXAS CCS, EXCELENTE SISTEMA
MAMÁRIO E AINDA A2A2.

4ª Mãe: GALENA JACKELINE RUTILANTE

AC:234d 7064L 253g 3,58%g Op 0,00%p

5ª Mãe: GALENA MARCIA ELEVATION

6ª Mãe: GALENA BONANZA ASTRONAUT

A2A2

Lote
011

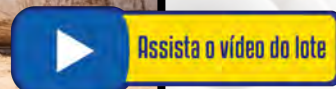

BOAS NOVAS SATISFACTION 41

VACA - Nascto: 05/05/2020 - Rgd: HB/BR-1.949.338 - Rgn: 041 - HOLANDÊS 31/32-PCOD

EILDON-TWEED MOD CHARIOT-ET

BACON-HILL PETY MODESTY-ET
A1A2 / TPI: 2396

SIEMERS MOGUL PETY

BACON-HILL SUPRS MODESTY-ET MB85

EILDON-TWEED MG CHARLOTT MB85

MR MOVIESTAR MARDI GRAS-ET

EILDON-TWEED CHARLOTTE-ET B+83

ULTIMO PARTO EM 31/07/2025 -

MÉDIA DIÁRIA DE PRODUÇÃO NOS ÚLTIMOS 7 DIAS: 44.60 KG

PRENHEZ POS 03/01/26 DO PROGENESIS MINESWEEPER COM PREVISAO PARA 31/07/2026

03/01 2X 297 8357 319 3,82 257 3,08

04/01 3X 354 14998 640 4,26 468 3,12 LM -LE

05/02 3X 187 10180 345 3,38 303 2,97 EM ANDAMENTO

ACUM:838d 33536L 1304g 3,89%g 1029p 3,06%p

PICO LACTAÇÃO ATUAL: 68,30 KG

A1A2

VACA DOS MEUS SONHOS: PRODUÇÃO ELEVADA, BAIXAS CCS, FERTILIDADE COM
CARACTERIZAÇÃO LEITEIRA TÍPICA DAS GRANDES PRODUTORAS.

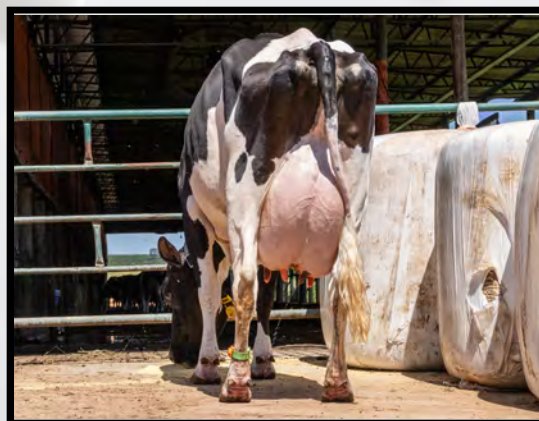

Lote
012



Assista o vídeo do lote

BOAS NOVAS DUCHESS OF RUBEL RED 58 FIV MB87

VACA - Nascto: 11/07/2022 - Rgd: HOBRAF36054 - Rgn: 058 - HOLANDÊS PO-HVB

HOGERHORST DG OH RUBELS-RED
A1A2 / TPI 2741 / MILK +1045 LBS

ENDCO ARGO ET

DE OOSTERHOF DG RUBELLIA

SEAGULL-BAY SILVER-ET

BLONDIN TJR SUPERSIRE AROMA MB85

EDG RUBICON-ET

A1A2 / TPI 2652 / MILK +676 LBS

DE OOSTERHOF DG AI ELANI ET

MPF 5808 CRISTINA 2708 LADD-P-RED-FIV
B+84
02/07 3X 276 9374 312 3,33 309 3,30
AC:584d 18532L 524g 2,82%g 574p 3,09%p

TIGER-LILY LADD P-RED-ET

CONSTANTATION ZADINE ADVENT-RED F.I.V.
MB87

01/11 3X 365 12020 432 3,59 393 3,27 LM
AC:654d 21185L 756g 3,57%g 684p 3,23%p

SCIENTIFIC DESTROY-ET MB88

TIGER-LILY LAWNBOY LULU-RED MB87

KHW KITE ADVENT-RED-ET EX93

BUR JR. CRISTINA 1300 2EX90

02/01 2X 305 8315 286 3,44 268 3,23 LM

04/00 2X 365 11232 419 3,74 379 3,38 LM

AC:1151d 28099L 1062g 3,78%g 961p 3,42%p

8oLUGAR V.4A. AGROLEITE 2007 PR

ULTIMO PARTO EM 21/07/2025 -
MÉDIA DIÁRIA DE PRODUÇÃO NOS ÚLTIMOS 7 DIAS: 32.25 KG
PREVISAO PARA 24/07/2026 -

01/11 3X 335 9196 429 4,67 299 3,25

03/00 3X 199 7680 303 3,95 259 3,38 EM ANDAMENTO

ACUM:534d 16876L 733g 4,34%g 559p 3,31%p

PICO LACTAÇÃO ATUAL: 48,70 KG

A2A2

UMA HVB DE CHAMAR A ATENÇÃO, ORIGEM EMBRIÃO DA
FAZENDA FIGUEIREDO, COM PROFUNDA, ESTATURA, APRUMOS E
PRODUÇÃO ELEVADA! DOADORA DE EMBRIÕES

4ª Mãe: BUR JR. CRISTINA 881 3EX90

02/01 2X 340 7460 290 3,89 260 3,49

03/02 2X 333 8392 319 3,80 304 3,62

04/03 2X 365 8480 334 3,94 300 3,54

05/05 2X 365 11227 461 4,11 369 3,29 LM

08/00 2X 365 11087 435 3,92 381 3,44 LM

AC:3157d 75783L 3030g 4,00%g 2642p 3,49%p

6oLUGAR V.ADT EXPOCASTROLANDA 2003 PR

7oLUGAR V.ADT EXPOCASTROLANDA 2002 PR

6oLUGAR V.VIT VI AGROLEI 2006 PR

6oLUGAR V.VIT XXXVIII EX 2006 PR

5ª Mãe: BUR JR. CRISTINA 637 B+82

02/04 2X 290 6873 227 3,30 0 0,00 LM-LE

03/04 2X 326 8674 333 3,84 315 3,63 LM-LE

04/05 2X 365 9797 364 3,72 346 3,53 LM

AC:1273d 33397L 1256g 3,76%g 934p 2,80%

6ª Mãe: CRISTINA 420 DE BUR JR B+83

02/05 2X 305 6435 184 2,86 0 0,00 LM-LE

03/06 2X 290 7611 212 2,79 0 0,00 LM-LE

04/06 2X 290 8763 300 3,42 0 0,00 LM-LE

05/06 2X 365 9690 339 3,50 0 0,00 LM

06/07 2X 365 9366 348 3,72 0 0,00 LM

08/02 2X 350 10527 431 4,09 384 3,65 LM

AC:1968d 52426L 1815g 3,46%g 384p 0,73%p

REPROD.EMERITA AOS 4A 6M

A2A2

Lote
014



BOAS NOVAS BRILLIANT CROWN RED 48 TE MB87

VACA - Nascto: 27/09/2021 - Rgd: HOBRAF166139 - Rgn: 048 - HOLANDÊS PO-HVB

KENMORE TRIPLE CROWN-RED-ET
A1A2 / TPI 2635 / MILK +725 LBS

ENDCO APPRENTICE-ET

MORNINGVIEW MCC KINGBOY-ET
TPI: 2312 / MILK +905

BLONDIN TJR SUPERSIRE AROMA MB85

MR MOGUL DELTA 1427-ET

MS APPLES MC VALENTINE-ET EX90

STA.ESPERANCA INCREDIBULL INGRID
CHRISS 033-TE
02/08 3X 365 9088 390 4,29 320 3,53 LM
AC:580d 12520L 543g 4,34%g 455p 3,63%p

RIVERDOWN INCREDIBULL RED
A1A1 / TPI 2110

OCD MCCUTCHEN DRESSER-ET

CHERRY CREST THATS NEAT MB87

CLAYNOOK TENNESSEE MB88

BUR JR. INGRID 2786 TE B+84
CAMPEA B.MIR XLVII EXPOHOL HVB 2015 PR
3oMELH. F.JOV XLVII EXPOHOL HVB 2015 PR
1oMELH. C.F.JOVENS XLVII EXPOHOL HVB 2015 PR
4oLUGAR BEZ.S EXPOJOVEM CASTROL. 2016 PR
CAMPEA BEZ.S EXPOFRISIA-HVB 2016 PR
R.CAMP F.JOV EXPOFRISIA-HVB 2016 PR
1oMELH. C.F.JOVENS EXPOFRISIA-HVB 2016 PR
CAMPEA BEZ.S EXPO ARAPOTI HVB 2016 PR
2oMELH. C.F.JOVENS EXPO ARAPOTI HVB 2016 PR
CAMPEA BEZ.S XLVIII EXPOHOL HVB 2016 PR
CAMPEA F.JOV XLVIII EXPOHOL HVB 2016 PR
CAMPEA B.MIRIM XLVII EXPOHOL HVB 2015 PR
1oMELH. C.F.JOVENS EXPOFRISIA-HVB 2016
2oMELH. C.F.JOVENS EXPO ARAPOTI HVB 20
CAMPEA BEZ.S XLVIII EXPOHOL HVB 2016 P
CAMPEA F.JOV XLVIII EXPOHOL HVB 2016 P

J.E.N. INGRID ADVENT RED-TE

02/04 2X 362 5963 235 3,95 207 3,48
AC:637d 10756L 429g 3,99%g 359p 3,34%p

CAMPEA B.MIR AGROLEITE VB 2013 PR

R.CAMP B.MIR EXPOHOL HVB 2013 SP

6oLUGAR BEZ.S XLVI EXPOHOL HVB 2014 PR

R.CAMP B.MIRIM XLV EXPOHOL-VB 2013 SP

NOMEADA B.MIRIM 2013

4ª Mãe: GOLDEN-OAKS BANNER RAE-RED EX90

02/06 2X 365 11504 502 4,36 417 3,62

05/09 2X 365 16094 808 5,02 520 3,23

AC:730d 27598L 1311g 4,75%g 937p 3,40%p

5ª Mãe: SCIENTIFIC BEAUTY RAE-ET EX90

02/00 2X 365 12094 562 4,65 412 3,41

04/02 2X 365 15304 724 4,73 535 3,50

AC:730d 27398L 1286g 4,69%g 947p 3,46%p

6ª Mãe: SCIENTIFIC JUBILANT RAE-ET EX90

02/04 3X 365 11304 451 3,99 411 3,64

03/06 3X 330 13168 468 3,55 460 3,49

05/11 3X 365 17636 729 4,13 636 3,61

AC:1394d 53338L 2135g 4,00%g 1924p 3,61%p

ULTIMO PARTO EM 21/01/2026 -
MÉDIA DIÁRIA DE PRODUÇÃO NOS ÚLTIMOS 7 DIAS: 27.98 KG

02/07 3X 345 10520 441 4,19 353 3,36

03/08 3X 234 7505 268 3,57 236 3,15 EM ANDAMENTO

ACUM:579d 18026L 709g 3,93%g 590p 3,27%p

PICO LACTAÇÃO ATUAL: 33,10 KG

A1A1

DESTAQUE ABSOLUTO! TEM FAMÍLIA DOS DOIS LADOS! TEM TIPO E FUNÇÃO! ENCANTA!

Lote
015



Assista o vídeo do lote

BOAS NOVAS LOVELY CROWNRED 50 TE MB86

VACA - Nascto: 01/10/2021 - Rgd: HOBRAF166140 - Rgn: 050 - HOLANDÊS PO-HVB

KENMORE TRIPLE CROWN-RED-ET
A1A2 / TPI 2635 / MILK +725 LBS

ENDCO APPRENTICE-ET

RI-VAL-RE LIL APPLE-ETS B+84

MORNINGVIEW MCC KINGBOY-ET
TPI: 2312 / MILK +905

BLONDIN TJR SUPERSIRE AROMA MB85

MR MOGUL DELTA 1427-ET

MS APPLES MC VALENTINE-ET EX90

STA.ESPERANCA INCREDIBULL INGRID
CHRISS 033-TE
02/08 3X 365 9088 390 4,29 320 3,53 LM
AC:580d 12520L 543g 4,34%g 455p 3,63%p

RIVERDOWN INCREDIBULL RED
A1A1 / TPI 2110

BUR JR. INGRID 2786 TE B+84
CAMPEA B.MIR XLVII EXPOHOL HVB 2015 PR
3oMELH. F.JOV XLVII EXPOHOL HVB 2015 PR
1oMELH. C.F.JOVENS XLVII EXPOHOL HVB 2015 PR
4oLUGAR BEZ.S EXPOJOVEM CASTROL. 2016 PR
CAMPEA BEZ.S EXPOFRISIA-HVB 2016 PR
R.CAMP F.JOV EXPOFRISIA-HVB 2016 PR
1oMELH. C.F.JOVENS EXPOFRISIA-HVB 2016 PR
CAMPEA BEZ.S EXPO ARAPOTI HVB 2016 PR
2oMELH. C.F.JOVENS EXPO ARAPOTI HVB 2016 PR
CAMPEA BEZ.S XLVIII EXPOHOL HVB 2016 PR
CAMPEA F.JOV XLVIII EXPOHOL HVB 2016 PR
CAMPEA B.MIRIM XLVII EXPOHOL HVB 2015 PR
1oMELH. C.F.JOVENS EXPOFRISIA-HVB 2016
2oMELH. C.F.JOVENS EXPO ARAPOTI HVB 20
CAMPEA BEZ.S XLVIII EXPOHOL HVB 2016 P
CAMPEA F.JOV XLVIII EXPOHOL HVB 2016 P

OCD MCCUTCHEN DRESSER-ET

CHERRY CREST THATS NEAT MB87

CLAYNOOK TENNESSEE MB88

J.E.N. INGRID ADVENT RED-TE
02/04 2X 362 5963 235 3,95 207 3,48
AC:637d 10756L 429g 3,99%g 359p 3,34%p
CAMPEA B.MIR AGROLEITE VB 2013 PR
R.CAMP B.MIR EXPOHOL HVB 2013 SP
6oLUGAR BEZ.S XLVI EXPOHOL HVB 2014 PR
R.CAMP B.MIRIM XLV EXPOHOL-VB 2013 SP
NOMEADA B.MIRIM 2013

4ª Mãe: GOLDEN-OAKS BANNER RAE-RED EX90
02/06 2X 365 11504 502 4,36 417 3,62
05/09 2X 365 16094 808 5,02 520 3,23
AC:730d 27598L 1311g 4,75%g 937p 3,40%p

5ª Mãe: SCIENTIFIC BEAUTY RAE-ET EX90
02/00 2X 365 12094 562 4,65 412 3,41
04/02 2X 365 15304 724 4,73 535 3,50
AC:730d 27398L 1286g 4,69%g 947p 3,46%p

6ª Mãe: SCIENTIFIC JUBILANT RAE-ET EX90
02/04 3X 365 11304 451 3,99 411 3,64
03/06 3X 330 13168 468 3,55 460 3,49
05/11 3X 365 17636 729 4,13 636 3,61
AC:1394d 53338L 2135g 4,00%g 1924p 3,61%p

ULTIMO PARTO EM 14/06/2025 -
MÉDIA DIÁRIA DE PRODUÇÃO NOS ÚLTIMOS 7 DIAS: 35.40 KG
PRENHEZ POS 25/08/25 DO SIEMERS PARBIE -RED-ET COM
PREVISAO PARA 06/06/2026 -
02/08 3X 313 10341 343 3,31 333 3,22
03/08 3X 233 8628 365 4,23 286 3,31 EM ANDAMENTO
ACUM:546d 18970L 708g 3,73%g 619p 3,26%p
PICO LACTAÇÃO ATUAL: 47,00 KG
A1A1

DOADORA DE EMBRIÕES - VACA MODERNA, FUNCIONAL, PRODUTIVA COM LONGEVIDADE SEM
DEIXAR BELEZA DE LADO! OFERTA DE EMBRIÕES NESSE LEILÃO.

Lote
016



Assista o vídeo do lote

BRONKHORST TEUNTJE 666 AVO RED MB88

VACA - Nascto: 14/02/2022 - Rgd: HBB/LB-6331 - Rgn: 666 - HOLANDÊS PO-HVB

KCCK ALTA AVO-RED-ET
A1A1 / TPI: 2523 / MILK +1536 LBS

MR SALVATORE RC-ET

KCCK DELTA AVERY-ET

COGENT SUPERSHOT

SNOWBIZ SYMPATICO SOFIA-RED-ET MB85

MR MOGUL DELTA 1427-ET

MIS ADERYN ASTEROID 2002-ET MB86

BRONKHORST TEUNTJE 493 PRESTIGE B+81
AC:239d 7270L 208g 2,86%g 247p 3,40%p

BARENDONK PRESTIGE-RED

BRONKHORST TEUNTJE 333 TD B+82
02/04 2X 271 8224 285 3,46 275 3,34
03/03 2X 365 9871 407 4,12 358 3,62 LM-LE
AC:754d 22975L 886g 3,85%g 790p 3,44%p

DE VOLMER BRASIL

BARENDONK PAULINA 187 RF MB87

SPRUCE-HAVEN ALTATD-RED-ET

BRONKHORST TEUNTJE 153 BOOKMAN 2EX91
01/11 2X 310 8123 293 3,60 275 3,38 LM-LE
02/11 2X 300 10805 366 3,39 360 3,33 LM-LE
03/11 2X 365 15413 519 3,37 520 3,37 LM
AC:1345d 46607L 1547g 3,32%g 1561p 3,35%p

4ª Mãe: BRONKHORST TEUNTJE 87 ZESTY B+80
02/11 3X 365 12806 412 3,22 432 3,37 LM
AC:432d 14400L 461g 3,20%g 486p 3,37%p

5ª Mãe: BRONKHORST TEUNTJE 1660 B+82
02/00 2X 263 6060 214 3,54 198 3,27
03/10 2X 200 6995 202 2,89 240 3,43
AC:670d 18240L 601g 3,29%g 616p 3,37%p

6ª Mãe: BRONKHORST TEUNTJE 1430 B+82
02/01 3X 365 7591 317 4,18 272 3,58
03/03 2X 344 8217 381 4,63 287 3,49
AC:734d 16276L 724g 4,45%g 580p 3,56%p

ULTIMO PARTO EM 11/06/2025 -
MÉDIA DIÁRIA DE PRODUÇÃO NOS ÚLTIMOS 7 DIAS: 34.26 KG
PRENHEZ POS 28/08/25 DO BOMAZ PRINGLE -RED-ET COM
PREVISAO PARA 09/06/2026 -
05/00 2X 365 12204 432 3,54 369 3,02 LM
03/03 3X 238 10667 343 3,22 346 3,24 EM ANDAMENTO
ACUM:625d 23229L 792g 3,41%g 735p 3,16%p
PICO LACTAÇÃO ATUAL: 57,50 KG
A1A2

LEVE DIFERENÇA NO ANTERIOR ESQUERDO

ORIGEM DE UM DOS GRANDES SELECIONADORES DESSE PAÍS, AFIXO BRONKHORST -
TIPO, LEITE E FERTILIDADE! VACA PARA SER MULTIPLICADA.

Lote
017



BOAS NOVAS COW-ME SWINGMAN RED 72 FIV

VACA - Nascto: 18/06/2023 - Rgd: HOBRAF117283 - Rgn: 072 - HOLANDÊS PO-HVB

WESTCOAST SWINGMAN RED
A1A2 / TPI 2658 / MILK +1218 LBS

ENDCO APPRENTICE-ET

MS SOFIAS DELTA SKY-ET B+83

MORNINGVIEW MCC KINGBOY-ET
TPI: 2312 / MILK +905

BLONDIN TJR SUPERSIRE AROMA MB85

MR MOGUL DELTA 1427-ET

SNOWBIZ SYMPATICO SOFIA-RED-ET MB85

CONSTENTATION HENA INCREDIBULL TE
MB88
02/00 3X 334 13005 308 2,37 389 2,99
03/00 3X 327 15350 292 1,90 507 3,30
AC:842d 39906L 858g 2,15%g 1239p 3,10%p

RIVERDOWN INCREDIBULL RED
A1A1 / TPI 2110

CONSTENTATION FRANCESA INTEGRAL B+83
AC:274d 9725L 353g 3,63%g 289p 2,98%p

OCD MCCUTCHEN DRESSER-ET

CHERRY CREST THATS NEAT MB87

BLONDIN INTEGRAL

CONSTENTATION DAKOTA SKYFIRE MB88
02/01 3X 365 14669 560 3,82 433 2,95 LM
03/10 3X 365 16880 662 3,92 522 3,09 LM
05/10 3X 325 17101 580 3,39 519 3,03 LM-LE
AC:2828d 122509L 4650g 3,79%g 3921p 3,20%p
3oLUGAR BEZ.J EXPOFRISIA HVB 2015 PR
R.CAMP 2A.SR EXPOFRISIA HVB 2017 PR

4ª Mãe: CONSTENTATION BRISA INFRAROUGE
3EX93

02/01 3X 326 10328 439 4,25 313 3,03
03/02 3X 282 10726 439 4,10 332 3,10 LM-LE
04/01 3X 365 16795 662 3,94 539 3,21 LM-LE
05/03 3X 300 16492 586 3,55 517 3,13 LM-LE
06/03 3X 365 16635 646 3,88 559 3,36 LM-LE
07/05 3X 365 16077 638 3,97 559 3,48 LM
AC:2597d 101303L 4152g 4,09%g 3368p 3,32%p

ULTIMO PARTO EM 08/11/2025 -
MÉDIA DIÁRIA DE PRODUÇÃO NOS ÚLTIMOS 7 DIAS: 41.62 KG
INSEMINADA 20/02/26 DO HARTS SPLENDID LUCID-RED-ET
ACUM:89d 2847L 100g 3,52%g 95p 3,35%p EM ANDAMENTO
PICO LACTAÇÃO ATUAL: 45,90 KG
A1A1
NOVILHA DE 1A CRIA QUE PROMETE COM GRANDES E
IMPORTANTES FAMÍLIAS DE CASTRO, PR EM SEU PEDIGREE.
UMA SOLIDEZ EM HVB.

5ª Mãe: CONSTENTATION ZENDA ADVENT-RED TE
EX90

02/00 3X 365 11522 472 4,10 346 3,00 LM
03/10 3X 324 11392 500 4,39 331 2,91 LM-LE
04/11 3X 335 11492 518 4,50 374 3,26
05/11 3X 284 12171 490 4,03 366 3,01 LM-LE
06/11 3X 321 14228 579 4,07 437 3,07 LM-LE
07/11 3X 350 15485 606 3,91 486 3,14 LM-LE
09/00 3X 365 15108 534 3,53 480 3,18 LM
11/01 3X 365 16509 601 3,64 496 3,00
AC:3548d 134066L 5404g 4,03%g 4184p 3,12%p

6ª Mãe: VA-ZA RUBENS CASSIE-ET

Lote
018



Assista o vídeo do lote

BRONKHORST EMILY 679 REDEYE RED MB86

VACA - Nascto: 14/03/2022 - Rgd: HBB/BB-27.894 - Rgn: 679 - HOLANDÊS PO-HVB

VOGUE REDEYE P
A2A2 / TPI 2686 / MILK -122 LBS

PROGENESIS WEBSTER-ET

CALBRETT KINGBOY MIRANDA P

OCB RODGERS FRANCHISE-ET

RI-VAL-RE DELTA WING-P-ET

MORNINGVIEW MCC KINGBOY-ET
TPI: 2312 / MILK +905

SNOWBIZ LADD P MARSHMELLOW

BRONKHORST EMILY 505 C-RED MB85
01/11 2X 336 11849 372 3,14 364 3,07 LM-LE
03/00 2X 365 16493 496 3,00 515 3,12 LM
04/03 2X 365 17576 522 2,97 554 3,15 LM
05/06 2X 109 5768 185 3,21 164 2,84 EM
ANDAMENTO
AC:1253d 53549L 1651g 3,08%g 1669p 3,11%p

BLONDIN ALTAC-RED

BRONKHORST EMILY 369 BERLIN-RED TE EX90
02/08 2X 301 11786 330 2,80 362 3,07
03/07 2X 365 16131 395 2,45 492 3,05 LM
04/10 2X 365 17171 515 2,99 519 3,02 LM
AC:1777d 70630L 2188g 3,09%g 2215p 3,13%p

MR SALVATORE RC-ET

MS BLONDIN RUBCN PIXTURE-ET

DG BERLIN-RED-ET
A1A2 / TPI 2170 / MILK +825 LBS
BRONKHORST EMILY 216 DESTIN-RED TE MB85
02/02 2X 353 10353 421 4,07 358 3,46 LM-LE
03/03 2X 365 12017 443 3,69 411 3,42 LM
04/07 2X 310 13277 497 3,74 418 3,15 LM-LE
AC:1834d 60190L 2239g 3,71%g 2007p 3,33%p
4oLUGAR 3A.JR EXPOFRISIA HVB 2017 PR

4ª Mãe: CHRISTINA EMILY 1 TE MB85
02/01 2X 365 9978 418 4,19 373 3,74 LM
AC:684d 15875L 733g 4,62%g 642p 4,04%p

5ª Mãe: BUR JR. CRISTINA 1300 2EX90
02/01 2X 305 8315 286 3,44 268 3,23 LM
04/00 2X 365 11232 419 3,74 379 3,38 LM
AC:1151d 28099L 1062g 3,78%g 961p 3,42%p
8oLUGAR V.4A. AGROLEITE 2007 PR

6ª Mãe: BUR JR. CRISTINA 881 3EX90
02/01 2X 340 7460 290 3,89 260 3,49
03/02 2X 333 8392 319 3,80 304 3,62
04/03 2X 365 8480 334 3,94 300 3,54
05/05 2X 365 11227 461 4,11 369 3,29 LM
08/00 2X 365 11087 435 3,92 381 3,44 LM
AC:3157d 75783L 3030g 4,00%g 2642p 3,49%p
6oLUGAR V.ADT EXPOCASTROLANDA 2003 PR
7oLUGAR V.ADT EXPOCASTROLANDA 2002 PR
6oLUGAR V.VIT VI AGROLEI 2006 PR
6oLUGAR V.VIT XXXVIII EX 2006 PR

ULTIMO PARTO EM 24/04/2025 -
MÉDIA DIÁRIA DE PRODUÇÃO NOS ÚLTIMOS 7 DIAS: 38.85 KG
PRENHEZ POS 09/01/26 DO HARTS SPLENDID LUCID-RED-ET COM
PREVISAO PARA 21/10/2026

02/00 3X 333 11150 409 3,66 365 3,27
03/01 3X 286 13454 421 3,13 437 3,25 EM ANDAMENTO

ACUM:619d 24605L 830g 3,37%g 803p 3,26%p

PICO LACTAÇÃO ATUAL: 58,00 KG

SISTEMA MAMÁRIO REFERÊNCIA! FORTE, BALANCEADA, COM ALTO
TIPO E PRODUÇÃO INCRÍVEL. MÃE DO ÚNICO TOURINHO NO
LEILÃO. RED EYE PROMETE E ENTREGA!

Lote
019



Assista o vídeo do lote

BRONKHORST TITIA 680 REDEYE RED

VACA - Nascto: 17/03/2022 - Rgd: HBB/BB-27.895 - Rgn: 680 - HOLANDÊS PO-HVB

VOGUE REDEYE P
A2A2 / TPI 2686 / MILK -122 LBS

PROGENESIS WEBSTER-ET

CALBRETT KINGBOY MIRANDA P

OCD RODGERS FRANCHISE-ET

RI-VAL-RE DELTA WING-P-ET

MORNINGVIEW MCC KINGBOY-ET
TPI: 2312 / MILK +905

SNOWBIZ LADD P MARSHMELLOW

BRONKHORST TITIA 495 C-RED MB85
02/00 2X 315 9798 375 3,83 306 3,12
03/00 2X 341 13081 445 3,40 421 3,22 LM
AC:656d 22880L 820g 3,58%g 728p 3,18%p
3oLUGAR 3ANOS JR 49ª EXPOLEITE ARAPOTI
HVB

BLONDIN ALTAC-RED

BRONKHORST TITIA 344 ATTICO RED MB86
01/11 2X 300 7558 302 3,99 246 3,25
03/10 2X 365 11673 404 3,46 367 3,15 LM
05/05 2X 365 12771 524 4,10 405 3,17 LM
AC:1419d 42526L 1613g 3,79%g 1356p 3,18%p
4oLUGAR B.MIR EXPOLEITE HVB 2017 PR
R.CAMP B.MIR AGROLEITE HVB 2017 PR
2oMELH. C.F.JOVENS AGROLEITE HVB 2017 PR
3oLUGAR BEZ.S EXPOFRISIA HVB 2018 PR
5oLUGAR BEZ.S EXPOLEITE HVB 2018 PR

MR SALVATORE RC-ET

MS BLONDIN RUBCN PICTURE-ET

GEN-I-BEQ ATTICO RED

BRONKHORST TITIA 105 DETOUR RED EX91
02/01 2X 272 9773 292 2,98 278 2,85
03/00 2X 303 10697 375 3,51 306 2,86 LM-LE
04/00 2X 365 15570 575 3,69 456 2,93 LM
AC:1893d 65942L 2400g 3,63%g 1941p 2,94%p
6oLUGAR B.MIR EXPOHOL HVB 2013 SP
6oLUGAR 3A.JR EXPO ARAPOTI HVB 2016 PR
3aMELH. FEMEA EXPO ARAPOTI HVB 2016 PR
1oMELH. C.V.L EXPO ARAPOTI HVB 2016 PR
3oMELH. C.FAM EXPO ARAPOTI HVB 2016 PR
6oLUGAR B.MIRIM XLV EXPOHOL-VB 2013 SP

4ª Mãe: BRONKHORST TITAI 136 FABULOUS
MB86

02/00 2X 338 8380 301 3,59 234 2,79
03/02 2X 365 9835 370 3,76 275 2,79 LM
AC:899d 24329L 913g 3,75%g 692p 2,84%p

5ª Mãe: LODEWIJKA MALLOY TITIA 480 B+80
02/01 2X 357 9733 312 3,20 273 2,80 LM-LE
03/03 2X 365 9862 356 3,61 278 2,82 LM
04/07 2X 365 12247 384 3,14 321 2,62 LM
AC:1441d 40258L 1343g 3,33%g 1109p 2,75%p

6ª Mãe: LODEWIJKA FACTOR TITIA 419 MB85

01/11 2X 312 5737 203 3,53 171 2,98
03/00 2X 365 8655 266 3,07 257 2,96
04/05 2X 327 9561 296 3,09 249 2,61 LM
AC:1034d 24410L 779g 3,19%g 692p 2,83%p

ULTIMO PARTO EM 07/01/2026 -
MÉDIA DIÁRIA DE PRODUÇÃO NOS ÚLTIMOS 7 DIAS: 33.04 KG
ACUM:270d 8188L 292g 3,57%g 258p 3,15%p
PICO LACTAÇÃO ATUAL: 35,60 KG
OUTRA FILHA DE RED EYE QUE ENCANTA NA ORDENHA E NO TIPO!

Lote
020



REGIA 8307 THANOS MB85

VACA - Nascto: 15/03/2022 - Rgd: HBB/B-670.444 - Rgn: 8307 - HOLANDÊS PO

S-S-I RIVETING THANOS-ET
A2A2 / TPI 2806 / MILK +1523 LBS

S-S-I BG FRZZLD RIVETING-ET

SEAGULL-BAY AN ALEXANDRA-ET B+83

MELARRY JOSUPER FRAZZLED-ET
A2A2 / TPI 2593 / MILK +711 LBS

S-S-I PROFIT 10668 11643-ET

TRIPLECROWN JW MATTERS-ET

NO-FLA STOIC ANNE 40873-ET

REGIA 5745 LEAF B+81
01/10 3X 291 13284 501 3,77 416 3,13 LM-LE
02/09 3X 365 18455 712 3,86 626 3,39 LM
AC:833d 39897L 1453g 3,64%g 1289p 3,23%p

DE-SU ALTALEAF-ET

REGIA DANTE 4225 B+81
02/02 3X 295 14014 564 4,02 458 3,26 LM-LE
03/02 3X 293 16496 560 3,39 560 3,40 LM-LE
04/01 3X 365 18593 661 3,55 631 3,39 LM
AC:1290d 65180L 2428g 3,72%g 2199p 3,37%p

PINE-TREE ALTAOAK-ET
A1A1 / TPI 2248 / MILK +1386 LBS

DE-SU 392-ET MB85

MR MCCUT DANTE 1407-ET

REGIA CONTROL TIFORA TE

4ª Mãe: REGIA DONNIE RENITA TE B+82
01/10 3X 309 10040 277 2,76 342 3,41 LE
02/10 3X 331 11678 374 3,20 377 3,23 LM-LE
03/11 3X 365 15104 445 2,94 498 3,30 LM
AC:1024d 37506L 1115g 2,97%g 1244p 3,31%p

ULTIMO PARTO EM 30/01/2025 -
MÉDIA DIÁRIA DE PRODUÇÃO NOS ÚLTIMOS 7 DIAS: 24.68 KG
PREENHIZ POS 04/08/25 DO SIEMERS FITTERS CHOICE -ET (SEXADO)
COM PREVISAO PARA 16/05/2026 -
01/11 3X 275 9189 437 4,76 288 3,14
02/10 3X 365 13424 489 3,64 454 3,38
ACUM:645d 22773L 935g 4,10%g 749p 3,29%p
PICO LACTAÇÃO ATUAL: 52,60 KG
VACA MODERNA, FUNCIONAL, PRODUTIVA E LEVA NO VENTRE UMA
GENÉTICA DO TOURO FITTER'S CHOICE COM PTAT +3,09 E UC +1,80

5ª Mãe: REGIA GOLDWYN OSGA EX90
02/06 3X 301 10683 349 3,26 327 3,06 LM-LE
03/06 3X 365 12713 375 2,95 381 3,00
04/08 3X 355 16168 656 4,06 475 2,94 LM
AC:1026d 39653L 1384g 3,49%g 1186p 2,99%p

6ª Mãe: REGIA SPIRTE LISANGELA B+81
02/01 3X 357 11994 349 2,91 354 2,95 LM-LE
03/02 3X 365 14643 415 2,83 445 3,04 LM
04/06 3X 365 14260 380 2,66 413 2,90
07/04 3X 365 14762 396 2,68 396 2,68
AC:2540d 88541L 2654g 2,99%g 2646p 2,98%p

Lote
021



Assista o vídeo do lote

BRONKHORST ELINDA 644 HOTJOB MB87

VACA - Nascto: 21/12/2021 - Rgd: HBB/B-660.442 - Rgn: 644 - HOLANDÊS PO

PEAK ALTAHOTJOB-ET
A2A2 / TPI 2495 / MILK +669 LBS

PEAK HOTLINE-ET

T-SPRUCE JOSETTE-ET

GLEN-D-HAVEN ALTAHOTROD

J-MOR MOGUL HOSTICE-ET

UECKER SUPERSIRE JOSUPER-ET

EDG RILEY GALAXY 2364-ET MB85

BRONKHORST ELINDA 487 GOPRO MB88
01/11 2X 304 11611 342 2,94 324 2,79 LM-LE
02/10 2X 365 14877 435 2,92 442 2,97 LM
04/01 3X 365 16025 510 3,18 467 2,91 LM
05/03 2X 276 12822 413 3,22 377 2,94 EM
ANDAMENTO
AC:1331d 55947L 1721g 3,07%g 1630p 2,91%p

PEAK ALTAGOPRO-ET
A2A2 / TPI 2765 / MILK +2834 LBS

BRONKHORST ELINDA 242 CARNIVAL EX90
02/00 2X 295 8375 191 2,29 276 3,30
02/11 2X 312 11424 271 2,37 354 3,10
03/11 2X 297 10878 290 2,67 333 3,06 LM-LE
04/10 2X 283 10298 310 3,01 312 3,03 LM-LE
05/09 2X 365 13419 361 2,69 402 2,99
07/00 2X 365 13063 365 2,79 381 2,91 LM
AC:2013d 71704L 1918g 2,67%g 2186p 3,04%p

AOT SILVER HELIX-ET

A1A2 / TPI 2724 / MILK +1926 LBS

COOKIECUTTER HATTIE-ET

SHEMA CARNIVAL-ET

BRONKHORST ELINDA 74 DETROIT FIV EX92
02/01 2X 299 10294 305 2,96 349 3,39 LM-LE
03/00 2X 309 11519 386 3,35 384 3,34 LM-LE
04/00 2X 293 12920 446 3,45 431 3,34 LM-LE
AC:996d 38281L 1265g 3,30%g 1273p 3,32%p
4oLUGAR 3A.SR EXPO ARAPOTI HPB 2016 PR
4oLUGAR V.4A. EXPOLEITE HPB 2017 PR

ULTIMO PARTO EM 02/06/2025 -
MÉDIA DIÁRIA DE PRODUÇÃO NOS ÚLTIMOS 7 DIAS: 39.84 KG
INSEMINADA 09/02/26 DO COOKIECUTTER HOVERBOARD-ET
02/04 3X 329 12867 463 3,60 409 3,18 LM-LE
03/05 3X 247 14035 291 2,07 326 2,32 EM ANDAMENTO
ACUM:576d 26902L 754g 2,80%g 735p 2,73%p
PICO LACTAÇÃO ATUAL: 69,90 KG
FAZ USO DE OCITOCINA
VACA LÍDER DE PRODUÇÃO, COM TIPO FUNCIONAL COM PICO DE PRODUÇÃO DE 70 KG/ DIA!
TEM ORIGEM, TEM GENÉTICA DE LÍDER!

4ª Mãe: BRONKHORST ELINDA 45 MAC MB88
02/10 2X 328 11355 254 2,24 367 3,23
03/11 2X 302 11104 293 2,64 348 3,13 LM
AC:807d 26675L 700g 2,62%g 853p 3,19%p

5ª Mãe: LODEWIJKA LONGCHAMP ELINDA 580

6ª Mãe: LODEWIJKA GARCIA ELINDA 489
02/02 2X 317 6506 212 3,26 189 2,91 LE
03/03 2X 365 6808 228 3,35 210 3,08
04/05 2X 365 8339 273 3,27 239 2,87
AC:2060d 42870L 1388g 3,23%g 1247p 2,91%p

Lote
022



Assista o vídeo do lote

BOAS NOVAS LUIZA 25 EX90

VACA - Nascto: 26/02/2020 - Rgd: HB/BR-1.949.347 - Rgn: 025 - HOLANDÉS 31/32-PCOD

MAYA NATANAEL 86 NUMERO UNO T.E

AMIGHETTI NUMERO UNO ET

KHW REGIMENT APPLE-RED-ET 3EX96
02/01 2X 365 13123 588 4,48 469 3,57
04/00 2X 365 16216 763 4,71 596 3,68
AC:2337d 88660L 4203g 4,74%g 3286p 3,71%p

LONG-LANGS OMAN OMAN-ET - MB85

AMIGHETTI SHOTTLE AVE MB88

CARROUSEL REGIMENT-RED-ET MB85

KAMPS-HOLLOW ALTITUDE ET 2EX95
01/11 2X 365 13077 498 3,81 484 3,70
04/02 2X 365 13803 575 4,17 459 3,33
06/11 2X 365 18003 839 4,66 628 3,49
AC:1844d 65526L 2855g 4,36%g 2399p 3,66%p

ULTIMO PARTO EM 16/06/2025 -

MÉDIA DIÁRIA DE PRODUÇÃO NOS ÚLTIMOS 7 DIAS: 42.76 KG

INSEMINADA 20/02/26 DO PROGENESIS MINESWEEPER

04/01 3X 365 12966 408 3,14 429 3,31 LM

05/03 3X 232 10882 398 3,66 363 3,33 EM ANDAMENTO

ACUM:605d 24011L 812g 3,38%g 799p 3,32%p

PICO LACTAÇÃO ATUAL: 61,80 KG

FAZ USO DE OCITOCINA

A1A2

A NOSSA PRIMEIRA MATRIZ CLASSIFICADA EX 90 PONTOS, FILHA DO NOSSO TOURO NATANAEL (APPLE RED) SISTEMA MAMÁRIO COM ELEVADA PRODUÇÃO! GENE RECESSIVO VERMELHO.

Lote
023



RAG TANIA 946 DISCUS 1420 MB86

VACA - Nascto: 17/03/2022 - Rgd: HB/BR-1.970.948 - Rgn: 1420 - HOLANDÊS GC-02

KINGS-RANSOM H DISCUS-ET
A2A2 / TPI 2580 / MILK +834 LBS

AOT SILVER HELIX-ET
A1A2 / TPI 2724 / MILK +1926 LBS

SEAGULL-BAY SILVER-ET
COOKIECUTTER SSIRE HAS-ET MB88

KINGS-RANSOM KB DELICATE-ET MB88

MORNINGVIEW MCC KINGBOY-ET
TPI: 2312 / MILK +905

KINGS-RANSOM IT DISTINCT-ET MB88

RAG TANIA 554 JUNIOR 946
03/03 2X 365 13365 299 2,24 382 2,86
04/06 2X 311 13301 316 2,37 362 2,72
AC:1526d 52181L 1348g 2,58%g 1437p 2,75%p

OVINA JULETTA JUNIOR

BADGER-BLUFF FANNY FREDDIE
CO-OP TOYSTORY JULETTAROSE-ET

RAG TANIA 554 EX91
02/03 2X 365 11399 203 1,78 388 3,40
04/05 2X 365 11329 231 2,03 306 2,70
AC:2128d 64754L 1443g 2,22%g 1883p 2,90%p

ULTIMO PARTO EM 14/01/2026 -
MÉDIA DIÁRIA DE PRODUÇÃO NOS ÚLTIMOS 7 DIAS: 44,45 KG

01/11 3X 282 11126 448 4,02 329 2,96
02/10 3X 292 13139 403 3,07 398 3,03 LM
ACUM:574d 24266L 851g 3,51%g 728p 3,00%p
PICO LACTAÇÃO ATUAL: 48,00 KG

A2A2
LEVE DIFERENÇA NO POSTERIOR DIREITO
MUITO LEITE, COM SISTEMA MAMÁRIO ESTRUTURADO QUE TRAZ GRANDES FAMÍLIAS PRODUTORAS
DO PLANTEL RAG, DE CARAMBEÍ, PR E AINDA A2A2.

A2A2

Lote
024



BOAS NOVAS SMARTY PATRED 53 TE MB86

VACA - Nascto: 29/03/2022 - Rgd: HOBRAF33888 - Rgn: 053 - HOLANDÊS PO

COYNE-FARMS SYMPATI PAT-RED	DYMENTHOLM S SYMPATICO	FLEVO GENETICS SNOWMAN	
	BUTLerview COLT PRAIRIE-ET MB86	DES-Y-GEN PLANET SILK-ET EX90	
AMORIM DYDA APPRENTICE AC:375d 10858L 445g 4,10%g 340p 3,13%p	ENDCO APPRENTICE-ET	MORNINGVIEW MCC KINGBOY-ET TPI: 2312 / MILK +905	
	AMORIM DAYANE PRINCE MB86 02/01 3X 280 9630 285 2,96 295 3,07 03/00 3X 365 16936 641 3,79 511 3,02 AC:2375d 106838L 3969g 3,71%g 3231p 3,02%p	BLONDIN TJR SUPERSIRE AROMA MB85 BLUMENFELD DE PRINCE-RED-ET AMORIM LYCA FIDELITY B+83	
ULTIMO PARTO EM 12/04/2025 - MÉDIA DIÁRIA DE PRODUÇÃO NOS ÚLTIMOS 7 DIAS: 33.10 KG PRENHEZ POS 26/09/25 DO KENYON -HILL SHEEP PAXTON-ET (SEXADO) COM PREVISAO PARA 08/07/2026 - 02/02 3X 287 10393 391 3,76 302 2,91 03/00 3X 298 11280 324 2,87 369 3,27 EM ANDAMENTO ACUM:585d 21674L 715g 3,30%g 672p 3,10%p PICO LACTAÇÃO ATUAL: 49,50 KG CAIMBRA NA PERNA ESQUERDA E CEGA DO OLHO ESQUERDO A2A2 CLASSIFICADA MB 86 NESSA FILHA DO GRANDE TOURO PROVADO PAT RED, COM EXCELENTES APRUMOS E SISTEMA MAMÁRIO CORRETO.	4ª Mãe: AMORIM SYCA SPIRTE MB86 03/07 2X 365 9909 333 3,36 316 3,19 LM 06/10 3X 365 12870 473 3,68 422 3,28 LM AC:1535d 41868L 1426g 3,41%g 1399p 3,34%p	5ª Mãe: AMORIM ROYCA JORDAN 03/04 2X 340 6449 239 3,71 211 3,27 03/04 2X 365 7832 313 4,00 282 3,60 04/10 2X 293 9561 331 3,46 316 3,31 LM-LE AC:1265d 30230L 1108g 3,67%g 1045p 3,46%p	
		6ª Mãe: AMORIM ZUCA RUBENS B+81 AC:338d 7682L 293g 3,81%g 237p 3,08%p 8o LUGAR BEZ.S 7.EXPHOLCRI 2005 MG 8o LUGAR BEZ.S MEGALEITE 2005 MG CAMPEA BEZ.S EX. P.MINAS 2005 MG 3o MELH. F.JOV EX. P.MINAS 2005 MG 2o MELH. C.F.JOVENS EX. P.MINAS 2005 MG 1o MELH. P.MAE EX. P.MINAS 2005 MG	

A2A2

Lote
025



BOAS NOVAS APPLE'S GIFT NATANAEL 57

VACA - Nascto: 07/07/2022 - Rgd: HOBRAF33990 - Rgn: 057 - HOLANDÊS PO

MAYA NATANAEL 86 NUMERO UNO T.E

AMIGHETTI NUMERO UNO ET

KHW REGIMENT APPLE-RED-ET 3EX96
02/01 2X 365 13123 588 4,48 469 3,57
04/00 2X 365 16216 763 4,71 596 3,68
AC:2337d 88660L 4203g 4,74%g 3286p 3,71%p

LONG-LANGS OMAN OMAN-ET - MB85

AMIGHETTI SHOTTLE AVE MB88

CARROUSEL REGIMENT-RED-ET MB85

KAMPS-HOLLOW ALTITUDE ET 2EX95
01/11 2X 365 13077 498 3,81 484 3,70
04/02 2X 365 13803 575 4,17 459 3,33
06/11 2X 365 18003 839 4,66 628 3,49
AC:1844d 65526L 2855g 4,36%g 2399p 3,66%p

BOAS NOVAS HOPE KENNEDY 02 TE MB86

03/05 2X 345 5751 299 5,20 196 3,42
04/11 3X 321 11691 452 3,86 389 3,32
AC:666d 17443L 751g 4,30%g 585p 3,35%p

PINE-TREE MOD KENNEDY713-ET

AARDEMA RAGEN 23749-ET

BACON-HILL PETY MODESTY-ET
A1A2 / TPI: 2396

OCD SUPERSIRE 9882-ET MB86
AC:305d 12712L 495g 3,89%g 394p 3,10%p

FAIRMONT STOIC RAGEN-ET

CO-OP AARDEMA JOS 18964-ET

4ª Mãe: CO-OP UNO YOYO 6883-ET
AC:305d 11395L 452g 3,96%g 348p 3,05%p

5ª Mãe: CO-OP BOLIVER YOYO-ET MB85
AC:365d 13152L 481g 3,65%g 425p 3,23%p

6ª Mãe: COYNE-FARMS YELENA CRI-ET MB85
01/11 3X 365 16766 606 3,61 512 3,05
AC:466d 20057L 717g 3,57%g 599p 2,98%p

ULTIMO PARTO EM 16/08/2025 -

MÉDIA DIÁRIA DE PRODUÇÃO NOS ÚLTIMOS 7 DIAS: 23.38 KG

PRENHEZ POS 04/11/25 DO SIEMERS EXC HANANS 31753 -ET (SEXADO) COM PREVISAO PARA 16/08/2026

01/11 3X 365 10716 403 3,76 364 3,40

03/01 3X 173 5471 293 5,36 205 3,75 EM ANDAMENTO

ACUM:546d 16439L 706g 4,29%g 579p 3,52%p

PICO LACTAÇÃO ATUAL: 52,70 KG

A1A2

GENÉTICA QUE TRAZ A NOSSA MATRIZ FUNDADORA HOPE E O NOSSO TOURO NATANAEL,
CONSOLIDANDO UM PATRIMÔNIO GENÉTICO!

Lote
026



REGIA 8441 EXCEED

VACA - Nascto: 27/04/2022 - Rgd: HBB/B-670.977 - Rgn: 8441 - HOLANDÊS PO

S-S-1 BG LEGACY EXCEED-ET
A1A2 / TPI 2801 / MILK +811 LBS

PINE-TREE CW LEGACY-ET

MS RI-VAL-RE ACHVR PAULA-ET

MELARRY JOSUPER FRAZZLED-ET
A2A2 / TPI 2593 / MILK +711 LBS

ENDCO YODER L7933 9839-ET B+83

ABS ACHIEVER-ET

A2A2 / TPI 2733 / MILK +49 LBS

PINE-TREE 9882 PROF 7009-ET B+82

REGIA 5716 BUBBLEBOX MB85
01/10 3X 345 11484 614 5,35 405 3,53 LM-LE
02/11 3X 295 11296 613 5,42 398 3,52
AC:1572d 52647L 3020g 5,73%g 1845p 3,50%p

CHARPENTIER BUBBLEBOX

REGIA DOORMAN SAYB FIV
02/01 3X 267 9090 337 3,71 306 3,36
03/00 3X 365 12841 566 4,41 465 3,62 LM
05/08 3X 365 14062 661 4,70 510 3,63 LM
AC:1356d 48594L 2175g 4,47%g 1740p 3,58%p

UECKER SUPERSIRE JOSUPER-ET

CHARPENTIER MOGUL BUBBLE MB88

VAL-BISSON DOORMAN
A2A2 / TPI: 2214

REGIA ROSS PERLY TE
02/02 3X 364 9434 381 4,04 326 3,46
03/04 3X 365 12193 465 3,82 411 3,37 LM
05/07 3X 365 12169 513 4,22 408 3,35 LM
07/08 3X 365 12982 556 4,28 405 3,12
AC:2048d 59550L 2496g 4,19%g 2037p 3,42%p

ULTIMO PARTO EM 11/06/2025 -
MÉDIA DIÁRIA DE PRODUÇÃO NOS ÚLTIMOS 7 DIAS: 34.87 KG
01/09 3X 365 14709 682 4,63 492 3,35 LM
03/01 3X 238 8925 416 4,67 305 3,42 EM ANDAMENTO
ACUM:667d 25820L 1222g 4,73%g 886p 3,43%p
PICO LACTAÇÃO ATUAL: 55,90 KG
MATRIZ JOVEM E MODERNA DE MUITA PRODUÇÃO COM ALTO
TEORES DE SÓLIDOS.

4ª Mãe: REGIA FINEST MISPA MB87
02/01 3X 365 11703 389 3,32 380 3,24 LM
04/06 3X 365 13521 394 2,91 409 3,03
AC:1574d 52882L 1665g 3,14%g 1631p 3,08%p

5ª Mãe: REGIA LYSTER DANISA MB87
02/00 2X 365 12271 409 3,33 377 3,07 LM
03/04 2X 365 14742 505 3,42 483 3,27 LM
AC:1260d 45699L 1548g 3,38%g 1472p 3,22%p

6ª Mãe: REGIA IV-ANN FABULA MB87
01/10 3X 364 8263 323 3,90 277 3,35
03/00 3X 326 9665 386 3,99 325 3,36 LM
04/00 2X 365 11604 447 3,85 397 3,42 LM
05/04 2X 365 13752 534 3,88 466 3,38
AC:1536d 46008L 1813g 3,94%g 1571p 3,41%p

Lote
027

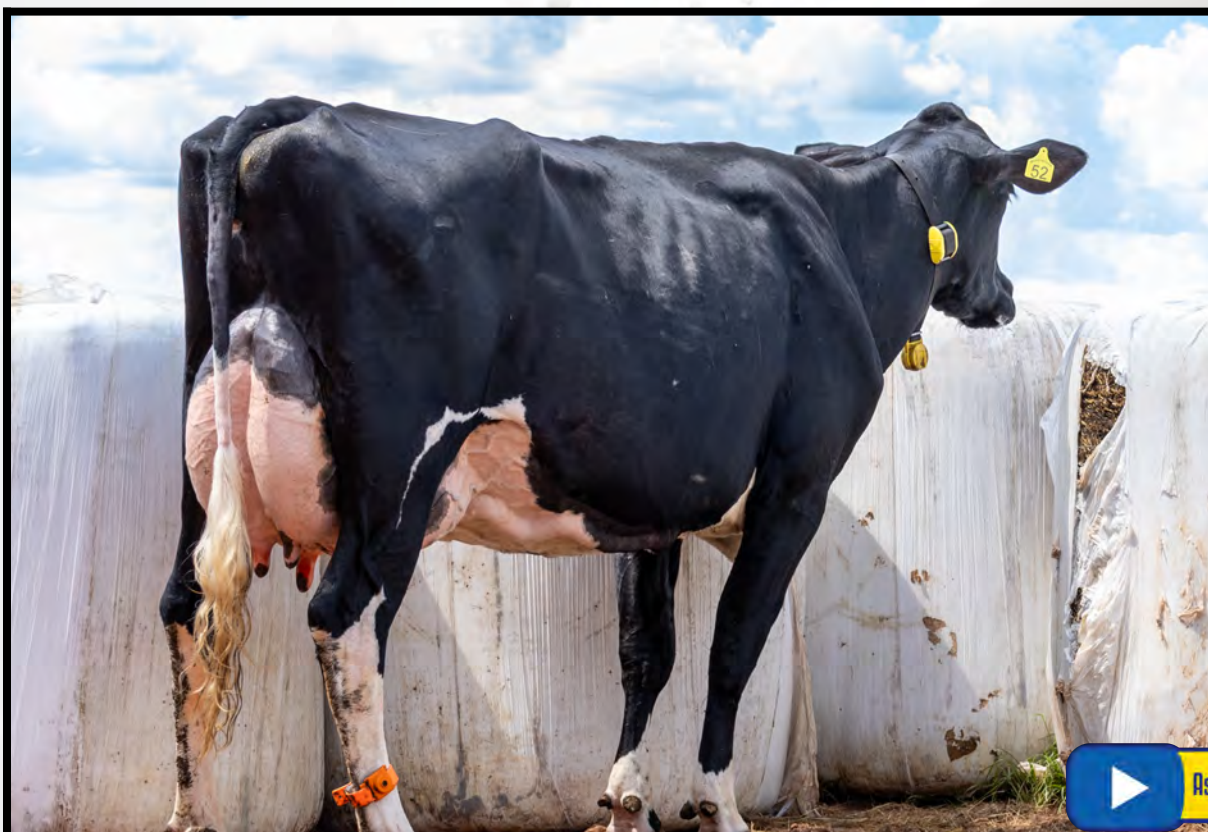

Assista o vídeo do lote

BOAS NOVAS AUTMUN ARMANI 52 TE

VACA - Nascto: 28/03/2022 - Rgd: HOBRAF33890 - Rgn: 052 - HOLANDÊS PO

MR APPLES ARMANI-ET

BRAEDALE GOLDWYN - B+84

REGANCREST ELTON DURHAM-ET - EX90

BRAEDALE BALER TWINE MB86

KHW REGIMENT APPLE-RED-ET 3EX96

CARROUSEL REGIMENT-RED-ET MB85

KAMPS-HOLLOW ALTITUDE ET 2EX95

AMORIM DYNHA PIRANHA

BUCK-H-CREEK MGL PIRANHA-P

MOUNTFIELD SSI DCY MOGUL-ET

A1A2 / TPI 2335 / MILK -186 LBS

BUCK-H-CREEK POPPY P-RED-ET EX90

AMORIM DUDA LEGION RED B+84

02/01 3X 365 14890 583 3,92 476 3,20

AC:2078d 85123L 3336g 3,91%g 2723p 3,19%p

CHARPENTIER LEGION RED

AMORIM DANADA SACHEL B+81

02/02 2X 274 5432 231 4,26 177 3,27 LE

03/02 3X 365 12631 486 3,85 405 3,21 LM

05/03 3X 365 12912 482 3,74 408 3,16 LM

AC:1508d 48037L 1856g 3,86%g 1544p 3,22%p

ULTIMO PARTO EM 09/05/2025 -

MÉDIA DIÁRIA DE PRODUÇÃO NOS ÚLTIMOS 7 DIAS: 24,22 KG

INSEMINADA 30/01/26 DO COOKIECUTTER HOVERBOARD -ET

02/02 3X 286 8068 321 3,99 254 3,15

03/01 3X 271 5956 198 3,33 190 3,20 EM ANDAMENTO

ACUM:557d 14024L 520g 3,71%g 445p 3,17%p

PICO LACTAÇÃO ATUAL: 40,20 KG

A1A1

VACA PRODUTIVA, CORRETA, LINHAGEM DA Matriarca APPLE RED - JUSTIFICANDO ESSE BELO SISTEMA MAMÁRIO.

4ª Mãe: AMORIM GAROTA TEQUILA MB86

AC:417d 10542L 370g 3,52%g 316p 3,00%p

5o LUGAR BEZ.J XLIII EXPOHOL HVB 2011 SP

R.CAMP BEZ.J PATROCINIO 2011 MG

3o MELH. C.F.JOVENS XLIII EXPOHOL HVB 2011 SP

5ª Mãe: AMORIM DEUSA SALTO MB87

02/00 2X 365 8925 305 3,42 275 3,09

AC:1348d 32848L 1188g 3,62%g 1045p 3,18%p

6ª Mãe: AMORIM LALA SEPTEMBER

02/03 2X 342 6579 249 3,78 213 3,24

03/04 2X 365 8694 359 4,13 262 3,01

04/09 2X 286 9122 364 3,99 289 3,17 LM-LE

AC:1024d 24755L 986g 3,98%g 777p 3,14%p

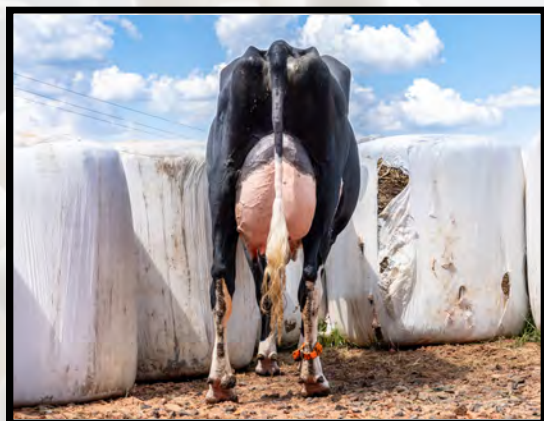

Lote
028



BOAS NOVAS SWEET POTATO-PIE SWINGMAN 45 TE MB85

VACA - Nascto: 17/09/2021 - Rgd: HOBRAF33887 - Rgn: 045 - HOLANDÊS PO-HVB

WESTCOAST SWINGMAN RED
A1A2 / TPI 2658 / MILK +1218 LBS

ENDCO APPRENTICE-ET
MS SOFIAS DELTA SKY-ET B+83

MORNINGVIEW MCC KINGBOY-ET
TPI: 2312 / MILK +905
BLONDIN TJR SUPERSIRE AROMA MB85
MR MOGUL DELTA 1427-ET
SNOWBIZ SYMPATICO SOFIA-RED-ET MB85

NAHA TREMA ADIDAS RED 661 FIV
02/06 3X 365 13427 648 4,82 477 3,55 LM
03/11 3X 365 13500 616 4,56 486 3,60 LM
AC:1403d 48853L 2390g 4,89%g 1793p 3,67%p

KCCK PAT ADIDAS-RED-ET
NAHA TELMA TWISTER-RED 340-TE
AC:298d 6940L 292g 4,21%g 239p 3,45%p
6oLUGAR BEZ.M X EXPOPAULISTA 2015 SP
R.CAMP NOV.M XLVI EXPO ITAPETININGA
2016 SP

COYNE-FARMS SYMPATI PAT-RED
MIS ADERYN ASTEROID 2002-ET MB86
BLUECHIP MRAUSSIE APPLE-IMP-ET-RED
ROSEDALE TWISTER-RED EX91
01/10 2X 292 9090 345 3,79 295 3,24
02/10 2X 332 11363 426 3,74 371 3,26
04/00 2X 365 13045 484 3,71 436 3,34
AC:1256d 45106L 1683g 3,73%g 1472p 3,26%p

4ª Mãe: MISS ROSEDALE-L TRINA-ET MB87
02/01 2X 330 10787 378 3,50 345 3,19
03/02 2X 365 12986 505 3,88 435 3,34
04/10 2X 365 15617 641 4,10 502 3,21
AC:1425d 53066L 2045g 3,85%g 1730p 3,26%p

5ª Mãe: LAVENDER RUBY REDROSE-RED 4EX96
02/02 2X 365 11290 358 3,17 391 3,46
03/11 2X 365 19849 707 3,56 700 3,53
05/03 2X 365 19450 818 4,21 677 3,48
07/03 2X 365 23632 1168 4,94 794 3,36 LM
AC:2270d 105021L 4495g 4,28%g 3673p 3,50%p

6ª Mãe: NORTHROSE-I LAVENDER ET EX90
02/02 2X 365 10462 381 3,65 335 3,21
03/09 2X 305 11876 429 3,61 383 3,23
AC:670d 22339L 810g 3,63%g 719p 3,22%p

ULTIMO PARTO EM 26/05/2025 -
MÉDIA DIÁRIA DE PRODUÇÃO NOS ÚLTIMOS 7 DIAS: 17.32 KG
PRENHEZ POS 17/07/25 DO BOMAZ PRINGLE -RED-ET COM
PREVISAO PARA 28/04/2026 -
02/02 2X 365 10047 463 4,61 321 3,20
03/08 3X 253 8940 338 3,78 276 3,08 EM ANDAMENTO
ACUM:635d 19187L 809g 4,21%g 604p 3,15%p
PICO LACTAÇÃO ATUAL: 47,90 KG
A1A2

REPARAR NA LINHA MATERNA DESSA MATRIZ, GRANDES NOMES DA RAÇA HVB E
ELA SEGUE O MESMO CAMINHO PARA FAZER ESTÓRIA!

Lote
029



BOAS NOVAS TOUCH-ME ARMANI 83

VACA - Nascto: 20/10/2023 - Rgd: HOBRAF117269 - Rgn: 083 - HOLANDÊS GC-01

MR APPLES ARMANI-ET

BRAEDALE GOLDWYN - B+84

REGANCREST ELTON DURHAM-ET - EX90

BRAEDALE BALER TWINE MB86

KHW REGIMENT APPLE-RED-ET 3EX96
02/01 2X 365 13123 588 4,48 469 3,57
04/00 2X 365 16216 763 4,71 596 3,68
AC:2337d 88660L 4203g 4,74%g 3286p 3,71%p

CARROUSEL REGIMENT-RED-ET MB85

KAMPS-HOLLOW ALTITUDE ET 2EX95
01/11 2X 365 13077 498 3,81 484 3,70
04/02 2X 365 13803 575 4,17 459 3,33
06/11 2X 365 18003 839 4,66 628 3,49
AC:1844d 65526L 2855g 4,36%g 2399p 3,66%p

BOAS NOVAS GLORY 39

04/07 3X 365 11860 367 3,10 380 3,20
AC:404d 13101L 422g 3,22%g 425p 3,25%p

CO-OP DAMIEN TRIBE-ET

BRANDVALE STOIC DAMIEN-ET

CO-OP RACER 6925 7882-ET MB85

ULTIMO PARTO EM 16/12/2025 -
INSEMINADA 02/02/26 DO PROGENESIS MINESWEEPER (SEXADO) -

A2A2

A2A2

CONTINUAÇÃO DO LOTE 29

BOAS NOVAS LOVE-ME EQUITY 74 FIV

VACA - Nascto: 27/06/2023 - Rgd: HOBRAF117287 - Rgn: 074 - HOLANDÊS PO

WINSTAR EQUITY-P-ET A2A2 / TPI 2817 / MILK +878 LBS	WINSTAR EDGE-P-ET	ABS CRIMSON-ET
	WINSTAR WINDFALL 4539-ET	SEAGULL-BAY KARAMAE P
		BUTZ-HILL DELTA-WORTH-ET
		SEAGULL-BAY ROXY PP-ET
MPF 5918 REZE 3313 MONTEREY-FIV B+81 02/02 3X 322 11482 409 3,57 374 3,25 AC:623d 21346L 639g 2,99%g 650p 3,04%p	VIEW-HOME MONTEREY-ET A1A1 / TPI: 2402	DE-SU BKM MCCUTCHEN 1174-ET MB88 A1A2 / TPI: 2202 / MILK +230 LBS
	MPF 3313 REZE 1912 FEVER B+83	PINE-TREE 2149 ROBST 4846-ET MB86
		CRACKHOLM FEVER - EX91
		FRISO FREDERICK REZE 2052
		4ª Mãe: JALNO ZIJLSTRA ROB REZE 64 B+80 02/02 3X 305 8065 303 3,76 248 3,08 LE 04/03 3X 354 10886 403 3,71 322 2,95 LM-LE AC:1961d 50363L 1896g 3,76%g 1544p 3,06%p
		5ª Mãe: JALNO REZE 05/08 3X 363 9968 314 3,15 274 2,74 AC:516d 12669L 398g 3,14%g 354p 2,79%p
		6ª Mãe: RENATA DE JALNO

ULTIMO PARTO EM 14/09/2025 -

PRENHEZ POS 09/10/25 DO SANDY -VALLEY R CONWAYET COM PREVISAO PARA 21/07/2026 -

A1A2

DUAS JOVENS NOVILHAS DE 1A CRIA QUE TRAZEM FAMÍLIAS QUE UNEM TIPO FUNCIONAL E MUITA PRODUÇÃO.

Lote
030

Embrat
SINCE 1981



REGIA 8482 EXCEED MB86

VACA - Nascto: 12/05/2022 - Rgd: HBB/B-673.983 - Rgn: 8482 - HOLANDÊS PO

S-S-I BG LEGACY EXCEED-ET
A1A2 / TPI 2801 / MILK +811 LBS

PINE-TREE CW LEGACY-ET

MS RI-VAL-RE ACHVR PAULA-ET

MELARRY JOSUPER FRAZZLED-ET
A2A2 / TPI 2593 / MILK +711 LBS

ENDCO YODER L7933 9839-ET B+83

ABS ACHIEVER-ET

A2A2 / TPI 2733 / MILK +49 LBS

PINE-TREE 9882 PROF 7009-ET B+82

REGIA 5743 VIKING B+83

02/00 3X 292 12742 498 3,91 360 2,82 LM-LE

02/11 3X 294 13801 527 3,81 409 2,96 LM-LE

AC:695d 30703L 1153g 3,75%g 874p 2,84%p

DINOMI ALTAVIKING

REGIA DONNIE QUITILHA TE B+80

01/09 3X 300 8666 315 3,64 276 3,19

02/09 3X 265 11528 426 3,69 357 3,09 LM-LE

04/07 3X 365 17287 633 3,66 562 3,25 LM

AC:2520d 93134L 3556g 3,81%g 3081p 3,30%p

DE-SU ALTASUPERSTAR-ET

DINOMI MNTRS VIV10454-ET

ROYOLA ALTADONNIE

REGIA GOLDWYN OSGA EX90

02/06 3X 301 10683 349 3,26 327 3,06 LM-LE

03/06 3X 365 12713 375 2,95 381 3,00

04/08 3X 355 16168 656 4,06 475 2,94 LM

AC:1026d 39653L 1384g 3,49%g 1186p 2,99%p

ULTIMO PARTO EM 15/06/2025

MÉDIA DIÁRIA DE PRODUÇÃO NOS ÚLTIMOS 7 DIAS: 36.14 KG

INSEMINADA 20/02/26 DO COOKIECUTTER HOVERBOARD-ET

01/09 3X 365 11533 456 3,95 372 3,23 LM

03/01 3X 235 8685 324 3,73 280 3,22 EM ANDAMENTO

ACUM:664d 22242L 844g 3,79%g 729p 3,28%p

PICO LACTAÇÃO ATUAL: 56,00 KG

DIFERENÇA NO ANTERIOR ESQUERDO

4ª MÃE.: REGIA SPIRTE LISANGELA B+81

02/01 3X 357 11994 349 2,91 354 2,95 LM-LE

03/02 3X 365 14643 415 2,83 445 3,04 LM

04/06 3X 365 14260 380 2,66 413 2,90

07/04 3X 365 14762 396 2,68 396 2,68

AC:2540d 88541L 2654g 2,99%g 2646p 2,98%p

5ª MÃE.: REGIA ELWAY GELADA

02/02 2X 298 9061 279 3,08 273 3,01

03/01 3X 334 10688 305 2,85 321 3,00

AC:1288d 39426L 1114g 2,82%g 1189p 3,01%p

6ª MÃE.: REGIA AARON DUBELA

02/07 2X 365 8571 344 4,02 269 3,13

AC:579d 12802L 517g 4,04%g 422p 3,29%p

CONTINUAÇÃO DO LOTE 30

REGIA 8506 HARRINGTON MB85

VACA - Nascto: 19/05/2022 - Rgd: HBB/B-673.995 - Rgn: 8506 - HOLANDÊS PO

DENOVO 16413 HARRINGTON-ET	PINE-TREE HEROIC-ET A2A2 / TPI 2743 / MILK +233 LBS	ABS ACHIEVER-ET A2A2 / TPI 2733 / MILK +49 LBS
	DE-SU FRAZZLED 6984-ET	AOT MODESTY HOSS-ET
		MELARRY JOSUPER FRAZZLED-ET A2A2 / TPI 2593 / MILK +711 LBS
		DE-SU DELTA 4900-ET B+81 AC:365d 14182L 590g 4,16%g 482p 3,39%p
REGIA 6363 KENOBI	DE-SU 14222 KENOBI-ET A2A2 / TPI: 2685 / MILK +1040 LBS	S-S-I MONTROSS JEDI-ET A1A2 / TPI: 2600 / MILK +1473 LBS
	REGIA 4451 R8 B+80 01/10 3X 290 10127 472 4,66 310 3,06 LM-LE 02/09 3X 365 13018 675 5,18 411 3,15 LM AC:1226d 41867L 2138g 5,10%g 1308p 3,12%p	DE-SU SPRING 5197-ET
		PEAK ALTAR8-ET
		REGIA IOTA REGINA FIV 02/00 3X 325 11698 420 3,59 360 3,08 LM-LE 03/01 3X 365 17002 620 3,64 499 2,94 LM 04/04 3X 365 19052 621 3,26 571 3,00 LM AC:1344d 59498L 2016g 3,38%g 1787p 3,00%p
ULTIMO PARTO EM 04/02/2025 MÉDIA DIÁRIA DE PRODUÇÃO NOS ÚLTIMOS 7 DIAS: 27.30 KG INSEMINADA 30/01/26 DO COOKIECUTTER HOVERBOARD -ET 01/09 3X 291 10202 488 4,78 348 3,41 02/08 3X 365 15743 452 2,87 372 2,36 ACUM:657d 25985L 941g 3,62%g 722p 2,78%p PICO LACTAÇÃO ATUAL: 55,60 KG DIFERENÇA NO POSTERIOR ESQUERDO		4ª MÃE.: REGIA BAXTER NAFTALINA B+83 02/01 3X 365 14181 405 2,86 391 2,76 LM 03/03 3X 365 19431 501 2,58 540 2,78 LM AC:1487d 62224L 1902g 3,05%g 1807p 2,90%p
		5ª MÃE.: REGIA AARON INDEXADA 02/02 3X 365 13549 427 3,15 414 3,06 LM AC:1245d 37847L 1204g 3,18%g 1201p 3,17%p
		6ª MÃE.: REGIA REVENUE FAXADA MB87 01/10 2X 330 9395 312 3,32 277 2,95 LM-LE 02/11 2X 344 13278 438 3,29 382 2,87 LM-LE AC:1286d 43388L 1485g 3,42%g 1273p 2,93%p

A SOMA DA PRODUÇÃO DESTAS DUAS NOVILHAS ULTRAPASSA OS 50.000 KG DE LEITE MUITO BEM CLASSIFICADA! MUITO FUTURO PRODUTIVO A FRENTE!

Lote
031



REGIA 8197 CIRCA MB86

VACA - Nascto: 06/02/2022 - Rgd: HBB/B-667.691 - Rgn: 8197 - HOLANDÊS PO

MAPLEHURST CIRCA-ET

ABS CRIMSON-ET

DE-SU 13050 SPECTRE-ET

ENDCO RUBICON CORA-ET

MAPLEHURST GATEDAN 4188-ET

TRIPLECROWN GATEDANCER-ET

MAPLEHURST DELTA 3515-ET

REGIA 6291 EMERALD

01/11 3X 291 10794 449 4,16 350 3,24

04/03 3X 365 15816 670 4,23 513 3,24 LM

AC:663d 26544L 1113g 4,19%g 861p 3,24%p

WILRA EMERALD-ET

LADYS-MANOR SP OAK GROWL-ET

WILRA DELFINO 956-ET

REGIA 4891 DISCO B+82

03/10 3X 335 15797 555 3,51 474 3,00 LM-LE

AC:958d 40353L 1383g 3,42%g 1219p 3,02%p

TJR ALTADISCO-ET

REGIA ROSS ROGERIA TE

01/11 3X 355 13162 424 3,22 419 3,18 LM-LE

AC:925d 29553L 1024g 3,46%g 972p 3,28%p

4ª MÃE.: REGIA SUEDE PARLATA F.I.V. B+81

02/00 3X 365 16961 377 2,22 505 2,97 LM

AC:1201d 51130L 1232g 2,41%g 1592p 3,11%p

5ª MÃE.: REGIA LEEVIS GOUDA MB87

02/00 3X 365 13258 454 3,42 403 3,04 LM

AC:1107d 35236L 1246g 3,53%g 1118p 3,17%p

6ª MÃE.: REGIA WADE AZULA MB86

02/01 2X 362 9047 330 3,64 283 3,12 LE

03/03 2X 331 11025 415 3,76 353 3,20 LM-LE

AC:806d 23452L 870g 3,71%g 725p 3,09%p

ULTIMO PARTO EM 09/01/2025

PRENHEZ POS 27/11/25 DO MAYA NATANAEL 86 NUMERO UNO T.E

COM PREVISAO PARA 08/09/2026

02/00 3X 272 11522 770 6,68 384 3,33 LM-LE

02/11 3X 365 11130 534 4,79 388 3,49

ACUM:663d 23053L 1326g 5,75%g 788p 3,41%p

PICO LACTAÇÃO ATUAL: 52,00 KG

CONTINUAÇÃO DO LOTE 31

REGIA 8397 HEROIC TE

VACA - Nascto: 15/04/2022 - Rgd: HOBRAF14636 - Rgn: 8397 - HOLANDÊS PO

PINE-TREE HEROIC-ET A2A2 / TPI 2743 / MILK +233 LBS	ABS ACHIEVER-ET A2A2 / TPI 2733 / MILK +49 LBS	WOODCREST MOGUL YODER-ET A2A2 / TPI 2632 / MILK -247 LBS
	AOT MODESTY HOSS-ET	COMPASS-TRT AMRC AE J925-ET B+83
REGIA 5854 RUBICON 02/01 3X 365 13085 677 5,17 481 3,67 LM AC:654d 23207L 1177g 5,07%g 880p 3,79%p	EDG RUBICON-ET A1A2 / TPI 2652 / MILK +676 LBS	BACON-HILL PETY MODESTY-ET A1A2 / TPI: 2396
	REGIA 4474 DEARING B+83 02/00 3X 365 15706 681 4,34 561 3,57 LM AC:470d 18689L 813g 4,35%g 659p 3,52%p	MOUNTFIELD SSI DCY MOGUL-ET A1A2 / TPI 2335 / MILK -186 LBS
		SANDY-VALLEY ROBUST RUBY-ET MB86
		MR DAY DEARING 1445-ET A2A2 / TPI: 2413 / MILK +973 LBS
		REGIA MOGUL SCHISBONIA FIV B+83 02/00 3X 286 12866 503 3,91 385 2,99 LM-LE 02/11 3X 289 13081 529 4,05 413 3,16 LM AC:575d 25948L 1033g 3,98%g 798p 3,07%p
		4ª MÃE.: REGIA PLANET QUINTELA TE 01/10 3X 339 10352 388 3,75 338 3,27 LM-LE 02/11 3X 365 14462 530 3,66 473 3,27 LM 04/08 3X 365 18652 749 4,01 606 3,25 LM AC:1679d 64173L 2592g 4,04%g 2232p 3,47%p
		5ª MÃE.: REGIA JAYZ OGIVAL MB88 03/01 3X 365 12825 504 3,93 416 3,24 AC:612d 19028L 827g 4,34%g 670p 3,52%p
		6ª MÃE.: REGIA ALLEGRO LEZILDA B+82 01/11 3X 304 10880 398 3,66 321 2,95 LM-LE 02/11 3X 365 11093 414 3,73 386 3,48 LM 04/06 3X 279 12574 394 3,13 382 3,04 05/05 3X 301 12456 470 3,77 409 3,28 07/06 3X 354 14005 544 3,88 460 3,28 LM AC:2017d 74006L 2718g 3,67%g 2411p 3,25%p

ULTIMO PARTO EM 24/09/2025

MÉDIA DIÁRIA DE PRODUÇÃO NOS ÚLTIMOS 7 DIAS: 19.16 KG

PRENHEZ POS 09/10/25 DO SIEMERS EXC HANANS 31753 -ET COM PREVISAO PARA 21/07/2026

01/10 3X 365 11383 589 5,17 401 3,52 LM

03/05 3X 133 2440 123 5,05 89 3,65 EM ANDAMENTO

ACUM:624d 17370L 838g 4,82%g 592p 3,41%p

LOTE 4 EM 2! LEVA FUNCIONALIDADE, PRODUÇÃO E MUITO TIPO COM SISTEMA MAMÁRIO.

Lote
032



Assista o vídeo do lote

BOAS NOVAS MOONLIGHT 43

VACA - Nascto: 24/05/2020 - Rgd: HB/BR-1.949.344 - Rgn: 043 - HOLANDES 31/32-PCOD

KINGS-RANSOM M DAZE-ET
A2A2 / TPI 2231 / MILK +294 LBS

BACON-HILL PETY MODESTY-ET
A1A2 / TPI: 2396

SIEMERS MOGUL PETY
BACON-HILL SUPRS MODESTY-ET MB85

KINGS-RANSOM KB DELICATE-ET MB88

MORNINGVIEW MCC KINGBOY-ET
TPI: 2312 / MILK +905

KINGS-RANSOM IT DISTINCT-ET MB88

ULTIMO PARTO EM 21/06/2025
MÉDIA DIÁRIA DE PRODUÇÃO NOS ÚLTIMOS 7 DIAS: 26.94 KG
INSEMINADA 20/02/26 DO MAYA NATANAEL 86 NUMERO UNO T.E
04/02 3X 296 12687 335 2,64 360 2,84
05/04 3X 132 4055 156 3,86 131 3,23 EM ANDAMENTO
ACUM:511d 16743L 492g 2,93%g 491p 2,93%p
PICO LACTAÇÃO ATUAL: 41,50 KG
A2A2

A2A2

CONTINUAÇÃO DO LOTE 32

BOAS NOVAS SEVEN-LUCKY LAMBDA 51 TE

VACA - Nascto: 09/02/2022 - Rgd: HOBRAF166141 - Rgn: 051 - HOLANDÊS PO

FARNEAR DELTA-LAMBDA-ET
A1A2 / TPI 2907 / MILK +747 LBS

MR MOGUL DELTA 1427-ET

EDG LORETTE UNO 2198-ET MB88

MOUNTFIELD SSI DCY MOGUL-ET
A1A2 / TPI 2335 / MILK -186 LBS

MISS OCD ROBST DELICIOUS-ET MB87

SANDY-VALLEY COPIOUS-ET

VELTHUIS SNOWMAN LORETTE-ETS MB86

NAHA DULCE FUSHIA FEVER 531-TE
02/11 3X 365 9226 393 4,26 325 3,52 LM
AC:640d 16592L 729g 4,39%g 575p 3,46%p

CRACKHOLM FEVER - EX91

DUCKETT-SA SNCZ FUSHIA-ET MB86
03/07 2X 322 6895 279 4,04 230 3,33
05/07 2X 365 14883 716 4,81 483 3,24
AC:707d 22361L 1025g 4,58%g 735p 3,29%p

BRAEDALE GOLDWYN - B+84

CRACKHOLM EMORY FASHION - EX92

GEN-MARK STMATIC SANCHEZ - EX94

HARVUE ROY FROSTY 9EX97
02/02 2X 365 11236 473 4,21 348 3,10
03/09 2X 365 17023 762 4,48 500 2,94
05/06 2X 365 20298 1008 4,97 566 2,79
AC:2165d 95989L 4641g 4,84%g 2832p 2,95%p

4ª MÃE.: HARVUE SAM HEIDI 5EX93
02/00 2X 300 9220 403 4,38 290 3,15
03/00 2X 351 14355 626 4,36 454 3,16
05/06 2X 365 15753 720 4,57 476 3,03
AC:2480d 83476L 3784g 4,53%g 2707p 3,24%p

5ª MÃE.: HARVUE SKYBUCK HARMONY MB88
02/00 2X 263 7954 351 4,42 257 3,23
AC:428d 13370L 561g 4,20%g 426p 3,19%p

ULTIMO PARTO EM 18/09/2025
MÉDIA DIÁRIA DE PRODUÇÃO NOS ÚLTIMOS 7 DIAS: 18.00 KG
INSEMINADA 20/02/26 DO COOKIECUTTER HOVERBOARD -ET
02/05 3X 330 8590 338 3,93 271 3,16
ACUM:469d 11856L 485g 4,09%g 383p 3,23%p
PICO LACTAÇÃO ATUAL: 23,61 KG
AIAI

LOTE INCLUI UMA DELTA LAMBDA COM A FAMOSA MATRIZ NAHA DULCE FUSHIA FEVER.

Lote
033



BOAS NOVAS BLESSED 34

VACA - Nascto: 01/01/2020 - Rgd: HB/BR-1.949.343 - Rgn: 034 - HOLANDÊS 31/32-PCOD

CO-OP RB BYNT ALABI

PLAIN-KNOLL DONA BAYONET-ET

MR OCD ROBUST DONATELLO-ET

S-S-I SHAMROCK MING 7380-ET MB85

RICHLAWN SUPER APRIL APPLE MB88

CHARLESDALE SUPERSTITION-ET

A1A2 / TPI +1991 / MILK TPI +1991

CO-OP ZADE LANA APRIL-ET EX90

ULTIMO PARTO EM 27/04/2025 -

MÉDIA DIÁRIA DE PRODUÇÃO NOS ÚLTIMOS 7 DIAS: 31.17 KG

PRENHEZ POS 14/08/25 DO PENN-ENGLAND GORDON-ET COM PREVISAO PARA 26/05/2026

03/05 2X 297 8224 389 4,74 288 3,50

04/04 3X 291 9776 385 3,94 325 3,32

05/03 3X 282 10707 440 4,11 360 3,36 EM ANDAMENTO

ACUM:870d 28707L 1216g 4,23%g 974p 3,39%p

PICO LACTAÇÃO ATUAL: 52,60 KG

03 TETOS

CONTINUAÇÃO DO LOTE 33

BOAS NOVAS GRACA 26

VACA - Nascto: 06/03/2020 - Rgd: HB/BR-1.949.350 - Rgn: 026 - HOLANDÊS 31/32-PCOD

PEAK ALTAGOPRO-ET
A2A2 / TPI 2765 / MILK +2834 LBS

AOT SILVER HELIX-ET
A1A2 / TPI 2724 / MILK +1926 LBS

COOKIECUTTER HATTIE-ET

SEAGULL-BAY SILVER-ET
COOKIECUTTER SSIRE HAS-ET MB88

BACON-HILL MONTROSS-ET
A2A2 / TPI 2349 / MILK +1950 LBS

COOKIECUTTER EPIC HAZEL-ET 3EX92

ULTIMO PARTO EM 20/12/2025 -
MÉDIA DIÁRIA DE PRODUÇÃO NOS ÚLTIMOS 7 DIAS: 39.40 KG
INSEMINADA 28/01/26 DO PROGENESIS MINESWEEPER (SEXADO)
04/10 3X 264 9651 284 2,94 288 2,98 05/09 3X 45 2104 69 3,29 76 3,64 EM ANDAMENTO
ACUM:309d 11756L 353g 3,00%g 365p 3,10%p
PICO LACTAÇÃO ATUAL: 56,70 KG
FAZ USO DE OCITOCINA
03 TETOS
A2A2

DUAS MATRIZES QUE PRODUZEM MUITO LEITE - UM LOTE COM QUASE 90 KG DIÁRIOS! MUITO LEITE! DESTAQUE PARA LINHAGEM ALTA GO PRO



Lote
034



Assista o vídeo do lote

BOAS NOVAS POSITIVELY ARMANI 54 TE

FÊMEA - Nascto: 03/04/2022 - Rgd: HOBRAF33891 - Rgn: 054 - HOLANDÊS PO

MR APPLES ARMANI-ET

BRAEDALE GOLDWYN - B+84

KHW REGIMENT APPLE-RED-ET 3EX96
02/01 2X 365 13123 588 4,48 469 3,57
04/00 2X 365 16216 763 4,71 596 3,68
AC:2337d 88660L 4203g 4,74%g 3286p 3,71%p

REGANCREST ELTON DURHAM-ET - EX90

BRAEDALE BALER TWINE MB86

CARROUSEL REGIMENT-RED-ET MB85

KAMPS-HOLLOW ALTITUDE ET 2EX95
01/11 2X 365 13077 498 3,81 484 3,70
04/02 2X 365 13803 575 4,17 459 3,33
06/11 2X 365 18003 839 4,66 628 3,49
AC:1844d 65526L 2855g 4,36%g 2399p 3,66%p

AMORIM DYNHA PIRANHA

BUCK-H-CREEK MGL PIRANHA-P

AMORIM DUDA LEGION RED B+84
02/01 3X 365 14890 583 3,92 476 3,20
AC:2078d 85123L 3336g 3,91%g 2723p 3,19%p

MOUNTFIELD SSI DCY MOGUL-ET

A1A2 / TPI 2335 / MILK -186 LBS

BUCK-H-CREEK POPPY P-RED-ET EX90

CHARPENTIER LEGION RED

AMORIM DANADA SACHEL B+81
02/02 2X 274 5432 231 4,26 177 3,27 LE
03/02 3X 365 12631 486 3,85 405 3,21 LM
05/03 3X 365 12912 482 3,74 408 3,16 LM
AC:1508d 48037L 1856g 3,86%g 1544p 3,22%p

4ª Mãe: AMORIM GAROTA TEQUILA MB86
AC:417d 10542L 370g 3,52%g 316p 3,00%p
5o LUGAR BEZ.J XLIII EXPOHOL HVB 2011 SP
R.CAMP BEZ.J PATROCINIO 2011 MG

5ª Mãe: AMORIM DEUSA SALTO MB87
02/00 2X 365 8925 305 3,42 275 3,09
AC:1348d 32848L 1188g 3,62%g 1045p 3,18%p

6ª Mãe: AMORIM LALA SEPTEMBER
02/03 2X 342 6579 249 3,78 213 3,24
03/04 2X 365 8694 359 4,13 262 3,01
04/09 2X 286 9122 364 3,99 289 3,17 LM-LE
AC:1024d 24755L 986g 3,98%g 777p 3,14%p

ULTIMO PARTO EM 22/11/2025 -
INSEMINADA 09/02/26 DO PLAIN-KNOLL RENEGAD TROOPER (SEXADO)

02/04 3X 328 8010 372 4,65 282 3,53

03/07 3X 74 2600 99 3,80 88 3,38 EM ANDAMENTO

ACUM:402d 10611L 471g 4,44%g 371p 3,49%p

A1A1

03 TETOS

MATRIZ JOVEM E MODERNA DE MUITA PRODUÇÃO COM ALTO
TEORES DE SÓLIDOS.

Lote
035



BOAS NOVAS GLORY 39

VACA - Nascto: 03/05/2020 - Rgd: HB/BR-1.949.340 - Rgn: 039 - HOLANDÊS 31/32-PCOD

CO-OP DAMIEN TRIBE-ET

BRANDVALE STOIC DAMIEN-ET

SPRUCE-HAVEN STOIC-ET

A2A2 / TPI 2640 / MILK +1086 LBS

BRANDVALE MOGUL 4780 B+81

CO-OP RACER 6925 7882-ET MB85

CLEAR-ECHO LEXOR RACER-ET

CO-OP MAURCE TASKET 6925-ET B+81

ULTIMO PARTO EM *26/12/24* -

MÉDIA DIÁRIA DE PRODUÇÃO NOS ÚLTIMOS 7 DIAS: 27.70 KG

PRENHEZ POS 28/08/25 DO SIEMERS EXC HANANS 31753 -ET COM PREVISAO PARA 09/06/2026

04/07 3X 365 11860 367 3,10 380 3,20

ACUM:404d 13101L 422g 3,22%g 425p 3,25%p

PICO LACTAÇÃO ATUAL: 49,20 KG

A2A2

A2A2

BOAS NOVAS SAFIRA 10

VACA - Nascto: 31/07/2019 - Rgd: HB/BR-1.949.351 - Rgn: 010 - HOLANDÊS 31/32-PCOD

ULTIMO PARTO EM 19/04/2025 -

MÉDIA DIÁRIA DE PRODUÇÃO NOS ÚLTIMOS 7 DIAS: 22.00 KG

PRENHEZ POS 14/08/25 DO RIVERDOWN INCREDIBULL RED COM PREVISAO PARA 26/05/2026

04/09 2X 365 11694 492 4,21 377 3,23 LM

05/08 3X 290 11046 418 3,79 339 3,07 EM ANDAMENTO

ACUM:682d 23280L 937g 4,02%g 736p 3,16%p

PICO LACTAÇÃO ATUAL: 53,10 KG

A2A2

A2A2

ESSA DUPLA TRAZ MUITO LEITE, DE QUALIDADE, EM QUANTIDADE E AINDA A2A2!

Lote
036

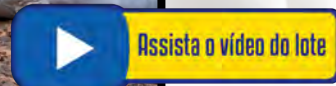

QUALITAT TOADA ARTHUR 44 TE

VACA - Nascto: 25/12/2019 - Rgd: 260397 - Rgn: 440 - PARDO SUIÇO PO

IA MARANATHA ARTHUR 4Y-B5525	UELI	URAL 6390-1450 MEIRINGEN
	MARANATHA MISS ALPHA ANN 1T ET	RINA 6480 HOMBRECHTIKON
FIELDSTONE S FUTURE PERFECT ET	IA STARLINE JASON FLE 23Y	NORMANN
	STARLINE MISS GRACE FLE 40Y-B5607	STARLINE MISS DALIA FLE 17P
		IA KERHOLM ROBI NORMAN B3851
		STARLINE MISS FLORANCE ET
		IA NELSON
		STARLINE FRANCIS FLE 644U ET

ULTIMO PARTO EM 30/05/2025 -

MÉDIA DIÁRIA DE PRODUÇÃO NOS ÚLTIMOS 7 DIAS: 13.00 KG

PRENHEZ POS 28/08/25 DO STARLINE JASON COM PREVISAO PARA 09/06/2026

03/05 2X 162 3349 132 3,97 83 2,48

04/04 3X 258 6329 205 3,25 207 3,28

05/05 3X 264 5448 244 4,49 175 3,23 EM ANDAMENTO

ACUM:684d 15128L 583g 466p

PICO LACTAÇÃO ATUAL: 31,30 KG

FAZ USO DE OCITOCINA

A ÚLTIMA MATRIZ DO NOSSO PLANTEL DE PARDO SUIÇO ORIGINAL. EMBRIÃO IMPORTADO DO CANADA, ELA REPRESENTA O FORÇA DA DUPLA APTIDÃO DO GADO PARDO! FENOMENAL!

Lote
037



Assista o vídeo do lote

BOAS NOVAS J.V. 8502 GENIUS 106

NOVILHA - Nascto: 13/03/2024 - Rgd: HOBRAF131367 - Rgn: 106 - HOLANDÊS PO

PINE-TREE GENIUS-ET
A1A2 / TPI 3085 / MILK +863 LBS

RMD-DOTTERER SSI GAMEDAY-ET
A1A2 / TPI 3163 / MILK +1209 LBS

A-S-CANNON FRZZLD BIG AL-ET
PINE-TREE SSI 9839 3412-ET

PINE-TREE 7593 PURS 8418-ET

PINE-TREE-I PURSUIT
A1A2 / TPI 3045 / MILK +964 LBS
PINE-TREE ERA ACHIE 7593-ET

REGIA 8502 HARRINGTON MB86
01/09 3X 339 13582 658 4,84 409 3,01 LM-LE
AC:659d 26009L 1290g 4,96%g 824p 3,17%p

DENOVO 16413 HARRINGTON-ET

PINE-TREE HEROIC-ET
A2A2 / TPI 2743 / MILK +233 LBS
DE-SU FRAZZLED 6984-ET

REGIA 5391 SKYFALL
01/11 3X 365 13116 741 5,65 446 3,40 LM
AC:526d 17039L 940g 5,51%g 581p 3,40%p

DE-SU 12693 SKYFALL-ET
A1A2 / TPI 2576 / MILK +666 LBS
REGIA ROBLE 4144 B+84
01/10 3X 365 14777 634 4,29 492 3,33 LM
03/02 3X 365 15420 703 4,56 551 3,57 LM
AC:933d 35429L 1683g 4,75%g 1262p 3,56%p

PRENHEZ POS 20/02/26 DO SIEMERS WOLF HULU 37006-ET COM
PREVISAÇÃO PARA 30/06/2026

A2A2

NOVILHA QUE REPRESENTA NOVA ERA MODERNA! ALTA EM
TPI, FÉRTIL, PRENHA E COM EMBRIÕES DISPONÍVEIS NESSE
LEILÃO!

4ª Mãe: REGIA DETROIT SARA B+82
01/10 3X 312 12381 515 4,16 389 3,14 LM-LE
02/10 3X 281 13577 534 3,93 410 3,02 LM-LE
03/08 3X 365 14560 577 3,96 511 3,51 LM
AC:962d 40622L 1631g 4,01%g 1314p 3,23%p

5ª Mãe: REGIA DEREK QUENESSA B+83
01/10 3X 344 12286 402 3,27 406 3,30 LM-LE
AC:901d 34197L 1270g 3,71%g 1127p 3,29%p

6ª Mãe: REGIA TOYSTORY NELUZ MB85
02/11 3X 273 12374 335 2,71 359 2,90 LM-LE
03/10 3X 365 17218 522 3,03 533 3,09 LM
AC:1231d 49795L 1610g 3,23%g 1546p 3,10%p

A2A2

ID do Animal: 106

ID Oficial HOUSA000057840896

Sexo Fêmea

Touro ID HO840003231545259

Individual Report

Data de Nascimento 13/03/2024

Raça Holstein

Vaca ID HOUSADAM100511993

MGS ID 629HO19545

Índices	Valor
DWP\$	594
TPI	2961
Mérito Líquido	571
Mérito Queijo	591
Mérito Volume	525
Mérito Genético à Pasto	545

Produção	Valor
Produção de Leite	440
Quantidade de Gordura no Leite	78
Taxa de Prenhez das Filhas	-1,7
Quantidade de Proteína no Leite	26
% Gordura	0,22
% Proteína	0,04
Vida Produtiva	1,2
Células Somáticas	2,9

Saúde e Bem-estar	Valor
Z_MAST	99
Z_LAME	94
Z_METR	110
Z_RETP	106
Z_CET	107
Z_DA	103
Z_MFV	101
Z_ABRT	103

Saúde e Bem-estar	Valor
Z_TWAIN	98
Z_RESP	104
Z_CYST	99
WT\$	4
Z_Calf_LIV	98
Z_Calf_Diarreia	98
Z_Calf_Resp	92
CW\$	-27

Linear Type Traits (STA)		-3	-2	-1	Avg.	+1	+2	+3	Valor
Estatura	Baixo							Alto	0,28
Força	Fraco							Forte	-0,11
Profundidade Corporal	Raso							Profundo	0,33
Tipo Leiteiro	Fechado							Aberto	1,35
Ângulo da Garupa	Invertido							Escorrido	-0,76
Largura da Garupa	Estreito							Largo	0,6
Pernas Vista Lateral	Reta							Curva	1,22
Pernas Vista Posterior	Fechado							Reto	-0,4
Ângulo dos Cascos	Baixo							Alto	-0,5
Escore de Pernas e Pés	Baixo							Alto	0,1
Inserção Anterior do Úbere	Fraco							Forte	-0,29
Altura do Úbere Posterior	Baixo							Alto	0,4
Largura do Úbere	Curto							Largo	0,92
Ligamento Médio	Fraco							Forte	0,2
Profundidade do Úbere	Profundo							Raso	-0,36
Colocação dos Tetos Anterior	Aberto							Fechado	-0,16
Colocação dos Tetos Posterior	Aberto							Fechado	-0,05
Comprimento dos Tetos	Curto							Longo	-0,19

Lote
038



BOAS NOVAS J.V. 8468 TAOS 97

NOVILHA - Nascto: 22/02/2024 - Rgd: HOBRAF131381 - Rgn: 097 - HOLANDÊS PO

LEANINGHOUSE TAOS-ET
A1A2 / TPI 2904 / MILK +1060 LBS

S-S-I PR RENEGADE-ET
A1A2 / TPI 3036 / MILK 664 LBS

JALTAOAK
S-S-I MLNGTN 10398 11588-ET MB85

LEANINGHOUSE JEDI 22480-ET

S-S-I MONTRUSS JEDI-ET
A1A2 / TPI: 2600 / MILK +1473 LBS
WEBB-VUE TATUM 7533-ET

REGIA 8468 EXCEED

S-S-I BG LEGACY EXCEED-ET
A1A2 / TPI 2801 / MILK +811 LBS

PINE-TREE CW LEGACY-ET
MS RI-VAL-RE ACHVR PAULA-ET

REGIA 5735 VIKING B+81
01/10 3X 342 12454 714 5,73 451 3,62 LM-LE
AC:654d 24407L 1355g 5,55%g 896p 3,67%p

DINOMI ALTAVIKING
REGIA 1STCLASS UVALIA B+83
01/11 3X 340 12836 559 4,35 428 3,33 LM-LE
02/11 3X 342 12545 572 4,55 436 3,48 LM
AC:682d 25381L 1131g 4,45%g 865p 3,40%p

4ª Mãe: REGIA CHIP RECITAULA
01/10 3X 291 11290 408 3,61 343 3,04 LM-LE
02/09 3X 365 17642 705 4,00 526 2,98 LM
AC:736d 30080L 1170g 3,89%g 916p 3,04%p

5ª Mãe: REGIA GOLDEE NULAS B+84
02/05 3X 365 13010 422 3,24 377 2,89 LM
04/04 3X 365 16266 547 3,36 474 2,91 LM
AC:1275d 47656L 1687g 3,54%g 1451p 3,04%p

6ª Mãe: REGIA INQUIRER DALLA B+84
02/05 3X 365 13010 422 3,24 377 2,89 LM
04/04 3X 365 16266 547 3,36 474 2,91 LM
AC:1275d 47656L 1687g 3,54%g 1451p 3,04%p

PRENHEZ POS 18/09/25 DO SIEMERS WOLF HULU 37006 -ET (SEXADO) COM PREVISAO PARA 30/06/2026 - A1A2

OUTRA REPRESENTANTE LEGITIMA DE UMA GENÉTICA MODERNA DO HOLANDÊS, PRENHA DE UM DOS GRANDES TOUROS DO MOMENTO NOS EUA SIEMERS WOLF HULU

ID do Animal: 97

ID Oficial HOUSA000057840914

Sexo Fêmea

Touro ID HOUSA000080908110

Individual Report

Data de Nascimento 22/02/2024

Raça Holstein

Vaca ID HOUSADAM100512001

MGS ID 009HO15055

Índices	Valor
DWP\$	316
TPI	2808
Mérito Líquido	359
Mérito Queijo	373
Mérito Volume	328
Mérito Genético à Pasto	310

Produção	Valor
Produção de Leite	442
Quantidade de Gordura no Leite	60
Taxa de Prenhez das Filhas	-1,3
Quantidade de Proteína no Leite	21
% Gordura	0,16
% Proteína	0,02
Vida Produtiva	1,4
Células Somáticas	2,84

Saúde e Bem-estar	Valor
Z_MAST	97
Z_LAME	90
Z_METR	106
Z_RETP	107
Z_CET	97
Z_DA	95
Z_MFV	98
Z_ABRT	99

Saúde e Bem-estar	Valor
Z_TWIN	99
Z_RESP	104
Z_CYST	104
WT\$	-127
Z_Calf_LIV	107
Z_Calf_Diarreia	109
Z_Calf_Resp	99
CW\$	55

Linear Type Traits (STA)		-3	-2	-1	Avg.	+1	+2	+3	Valor
Estatura	Baixo							Alto	0,05
Força	Fraco							Forte	-0,05
Profundidade Corporal	Raso							Profundo	-0,73
Tipo Leiteiro	Fechado							Aberto	-1,02
Ângulo da Garupa	Invertido							Escorrido	0,4
Largura da Garupa	Estreito							Largo	-0,09
Pernas Vista Lateral	Reta							Curva	-0,23
Pernas Vista Posterior	Fechado							Reto	0,11
Ângulo dos Cascos	Baixo							Alto	-0,07
Escore de Pernas e Pés	Baixo							Alto	-0,01
Inserção Anterior do Úbere	Fraco							Forte	0,4
Altura do Úbere Posterior	Baixo							Alto	-0,25
Largura do Úbere	Curto							Largo	-0,59
Ligamento Médio	Fraco							Forte	-0,27
Profundidade do Úbere	Profundo							Raso	0,79
Colocação dos Tetos Anterior	Aberto							Fechado	-0,61
Colocação dos Tetos Posterior	Aberto							Fechado	-0,65
Comprimento dos Tetos	Curto							Longo	0,99

Lote
039

Embrat
SINCE 1981



BOAS NOVAS HOLD-ME NETO TWIN 79

NOVILHA - Nascto: 24/09/2023 - Rgd: HOBRAF117273 - Rgn: 079 - HOLANDÊS GC-01

S-S-I DOC NETO-ET A1A2 / TPI 2702 / MILK +1478 LBS	WOODCREST KING DOC A1A2 / TPI: 2586 / MILK +1433 LBS	MORNINGVIEW MCC KINGBOY-ET TPI: 2312 / MILK +905
	FLY-HIGHER JEDI HAVENOT-ET MB86	WCD-ZBW MACK DADDY-ET MB88
		S-S-I MONTROSS JEDI-ET A1A2 / TPI: 2600 / MILK +1473 LBS
		COOKIECUTTER MASY HASHES-ET MB85
		CO-OP LIVEWIRE-ET
BOAS NOVAS BLACKBERRY 35 MB85 AC:335d 19704L 714g 3,62%g 585p 2,97%p	CO-OP LIVEWIRE DAVARI-ET *****	OCD MORGAN DAMSEL 8785-ET

PRENHEZ POS 17/06/25 DO EMBRIÃO HOLANDÊS (WESTCOAST SWINGMAN RED X BUR JR. HELIOCITA 2698 FIV B+84) COM PREVISAO PARA 22/03/2026 A2A2

GENEALOGIA DO EMBRIÃO:

WESTCOAST SWINGMAN RED A1A2 / TPI 2658 / MILK +1218 LBS	ENDCO APPRENTICE-ET	MORNINGVIEW MCC KINGBOY-ET TPI: 2312 / MILK +905
	MS SOFIAS DELTA SKY-ET B+83	BLONDIN TJR SUPERSIRE AROMA MB85
		MR MOGUL DELTA 1427-ET
		SNOWBIZ SYMPATICO SOFIA-RED-ET MB85
BUR JR. HELIOCITA 2698 FIV B+84	SCIENTIFIC DESTROY-ET MB88	BRAEDALE GOLDWYN - B+84
	BUR JR. HELIOCITA 1911 TE B+81 02/04 2X 323 7874 329 4,18 270 3,43 03/04 2X 365 11627 447 3,84 395 3,40 LM AC:1300d 34797L 1305g 3,75%g 1170p 3,36%p R.CAMP BEZ.J VI EXPOCARAMBEI 2010 PR R.SUPR. NOV.J 2011	SCIENTIFIC DEBUTANTE RAE-ET - EX92 02/01 2X 365 14937 653 4,37 513 3,43 AC:756d 27683L 1300g 4,70%g 944p 3,41%p
	5o LUGAR BEZ.J XLII EXPHOL 2010 SP CAMPEA BEZ.J AGROLEITE-VB 2010 PR 1o MELH. C.F.JOVENS AGROLEITE-VB 2010 P CAMPEA NOV.J XLIII EXPOHOL HVB 2011 SP CAMPEA BEZ.J XXXIX EXPOARAPOTI 2010 PR CAMPEA F.JOV XLIII EXPOHOL HVB 2011 SP 3o MELH. F.JOV XXXIX EXPOARAPOTI 2010 P NOMEADA BEZ.J 2010 CAMPEA NOV.J VII EXPOCARAMBEI 2011 PR 3o MELH. F.JOV VII EXPOCARAMBEI 2011 PR CAMPEA NOV.J AGROLEITE-VB 2011 PR CAMPEA F.JOV AGROLEITE-VB 2011 PR 1o MELH. C.F.JOVENS AGROLEITE-VB 2011 P	KHW KITE ADVENT-RED-ET EX93 BUR JR. HELIOCITA 1362 MB85 02/04 2X 365 9292 281 3,02 314 3,38 04/01 2X 365 12221 489 4,00 397 3,25 LM AC:1369d 39980L 1534g 3,84%g 1326p 3,32%p

COMENTÁRIO: ALÉM DELA SER FILHA DA NOSSA GRANDE MATRIZ BOAS NOVAS BLACKBERRY, ELA ESTÁ PRENHA DE UM EMBRIÃO DE HVB DE ALTÍSSIMO VALOR GENÉTICO! QUE PACOTE!!!

A2A2

ID do Animal: 79Holdme

ID Oficial HOUSA000057813077

Sexo Fêmea

Touro ID HOUSA000080422657

Individual Report

Data de Nascimento 24/09/2023

Raça Holstein

Vaca ID HOUSA000057641905

MGS ID

Índices	Valor
DWP\$	-44
TPI	2606
Mérito Líquido	61
Mérito Queijo	46
Mérito Volume	96
Mérito Genético à Pasto	0

Produção	Valor
Produção de Leite	743
Quantidade de Gordura no Leite	17
Taxa de Prenhez das Filhas	-0,9
Quantidade de Proteína no Leite	13
% Gordura	-0,05
% Proteína	-0,04
Vida Produtiva	1,3
Células Somáticas	3,11

Saúde e Bem-estar	Valor
Z_MAST	99
Z_LAME	97
Z_METR	91
Z_RETP	89
Z_CET	95
Z_DA	96
Z_MFV	100
Z_ABRT	101

Saúde e Bem-estar	Valor
Z_TWIN	103
Z_RESP	85
Z_CYST	97
WT\$	-148
Z_Calf_LIV	99
Z_Calf_Diarreia	105
Z_Calf_Resp	90
CW\$	-7

Linear Type Traits (STA)		-3	-2	-1	Avg.	+1	+2	+3	Valor
Estatura	Baixo							Alto	1,23
Força	Fraco							Forte	0,99
Profundidade Corporal	Raso							Profundo	1,49
Tipo Leiteiro	Fechado							Aberto	1,75
Ângulo da Garupa	Invertido							Escorrido	-0,45
Largura da Garupa	Estreito							Largo	1,18
Pernas Vista Lateral	Reta							Curva	-0,03
Pernas Vista Posterior	Fechado							Reto	1,01
Ângulo dos Cascos	Baixo							Alto	1,01
Escore de Pernas e Pés	Baixo							Alto	1
Inserção Anterior do Úbere	Fraco							Forte	0,23
Altura do Úbere Posterior	Baixo							Alto	1
Largura do Úbere	Curto							Largo	1,4
Ligamento Médio	Fraco							Forte	0,23
Profundidade do Úbere	Profundo							Raso	-0,47
Colocação dos Tetos Anterior	Aberto							Fechado	-0,55
Colocação dos Tetos Posterior	Aberto							Fechado	-0,25
Comprimento dos Tetos	Curto							Longo	0,67

Lote
040



BOAS NOVAS J.V. 8397 TAOS 99

NOVILHA - Nascto: 23/02/2024 - Rgd: HOBRAF131382 - Rgn: 099 - HOLANDÊS PO

LEANINGHOUSE TAOS-ET A1A2 / TPI 2904 / MILK +1060 LBS	S-S-I PR RENEGADE-ET A1A2 / TPI 3036 / MILK 664 LBS	JALTAOAK S-S-I MLNGTN 10398 11588-ET MB85
	LEANINGHOUSE JEDI 22480-ET	S-S-I MONTROSS JEDI-ET A1A2 / TPI: 2600 / MILK +1473 LBS WEBB-VUE TATUM 7533-ET
REGIA 8397 HEROIC TE 01/10 3X 365 11383 589 5,17 401 3,52 LM 03/05 3X 133 2440 123 5,05 89 3,65 EM ANDAMENTO AC:624d 17370L 838g 4,82%g 592p 3,41%p	PINE-TREE HEROIC-ET A2A2 / TPI 2743 / MILK +233 LBS	ABS ACHIEVER-ET A2A2 / TPI 2733 / MILK +49 LBS AOT MODESTY HOSS-ET
	REGIA 5854 RUBICON 02/01 3X 365 13085 677 5,17 481 3,67 LM AC:654d 23207L 1177g 5,07%g 880p 3,79%p	EDG RUBICON-ET A1A2 / TPI 2652 / MILK +676 LBS REGIA 4474 DEARING B+83 02/00 3X 365 15706 681 4,34 561 3,57 LM AC:470d 18689L 813g 4,35%g 659p 3,52%p
		5ª Mãe: REGIA PLANET QUINTELA TE 01/10 3X 339 10352 388 3,75 338 3,27 LM-LE 02/11 3X 365 14462 530 3,66 473 3,27 LM 04/08 3X 365 18652 749 4,01 606 3,25 LM AC:1679d 64173L 2592g 4,04%g 2232p 3,47%p
		6ª Mãe: REGIA JAYZ OGIVAL MB88 03/01 3X 365 12825 504 3,93 416 3,24 AC:612d 19028L 827g 4,34%g 670p 3,52%p

PRENHEZ POS 18/09/25 DO SIEMERS WOLF HULU 37006 -ET (SEXADO) COM PREVISAO PARA 30/06/2026
A1A2

FILHA DO GRANDE LEANINGHOUSE TAOS - DESTAQUE ABSOLUTO NA ATUALIDADE NO EUA.
MATRIZ MODERNA, PRENHA E QUE OFERTA PACOTE DE EMBRIÕES COM WOODCREST DOC

ID do Animal: 99

ID Oficial HOUSA000057840885

Sexo Fêmea

Touro ID HOUSA000080908110

Individual Report

Data de Nascimento 23/02/2024

Raça Holstein

Vaca ID HOUSA000057692707

MGS ID 629HO19000

Índices	Valor
DWP\$	261
TPI	2954
Mérito Líquido	438
Mérito Queijo	457
Mérito Volume	391
Mérito Genético à Pasto	409

Produção	Valor
Produção de Leite	1005
Quantidade de Gordura no Leite	59
Taxa de Prenhez das Filhas	-1,1
Quantidade de Proteína no Leite	45
% Gordura	0,06
% Proteína	0,04
Vida Produtiva	1
Células Somáticas	3,08

Saúde e Bem-estar	Valor
Z_MAST	91
Z_LAME	92
Z_METR	103
Z_RETP	100
Z_CET	97
Z_DA	103
Z_MFV	96
Z_ABRT	94

Saúde e Bem-estar	Valor
Z_TWAIN	100
Z_RESP	99
Z_CYST	101
WT\$	-243
Z_Calf_LIV	104
Z_Calf_Diarreia	103
Z_Calf_Resp	95
CW\$	16

Linear Type Traits (STA)		-3	-2	-1	Avg.	+1	+2	+3	Valor
Estatura	Baixo							Alto	1,02
Força	Fraco							Forte	0,4
Profundidade Corporal	Raso							Profundo	0,58
Tipo Leiteiro	Fechado							Aberto	0,92
Ângulo da Garupa	Invertido							Escorrido	-0,15
Largura da Garupa	Estreito							Largo	0,96
Pernas Vista Lateral	Reta							Curva	1,12
Pernas Vista Posterior	Fechado							Reto	0,52
Ângulo dos Cascos	Baixo							Alto	0,17
Escore de Pernas e Pés	Baixo							Alto	0,71
Inserção Anterior do Úbere	Fraco							Forte	0,41
Altura do Úbere Posterior	Baixo							Alto	0,44
Largura do Úbere	Curto							Largo	0,68
Ligamento Médio	Fraco							Forte	0,21
Profundidade do Úbere	Profundo							Raso	0,29
Colocação dos Tetos Anterior	Aberto							Fechado	0,13
Colocação dos Tetos Posterior	Aberto							Fechado	0,17
Comprimento dos Tetos	Curto							Longo	1,25

Lote
041



BOAS NOVAS J.V. 8486 TAOS 96

NOVILHA - Nascto: 22/02/2024 - Rgd: HOBRAF131380 - Rgn: 096 - HOLANDÊS PO

LEANINGHOUSE TAOS-ET
A1A2 / TPI 2904 / MILK +1060 LBS

S-S-I PR RENEGADE-ET
A1A2 / TPI 3036 / MILK 664 LBS

LEANINGHOUSE JEDI 22480-ET

JALTAOAK

S-S-I MLNGTN 10398 11588-ET MB85

S-S-I MONTRUSS JEDI-ET
A1A2 / TPI: 2600 / MILK +1473 LBS

WEBB-VUE TATUM 7533-ET

REGIA 8486 ORACLE MB86

01/09 3X 312 11965 490 4,09 371 3,10 LM-LE
02/09 3X 347 13478 509 3,78 443 3,28
AC:659d 25444L 1000g 3,93%g 814p 3,20%p

WINSTAR ORACLE-ET
A1A2 / TPI 2769 / MILK +760 LBS

REGIA 5155 SKYFALL B+82
01/10 3X 365 14123 688 4,87 456 3,22 LM-LE
02/10 3X 365 15688 728 4,64 531 3,38 LM-LE
03/09 3X 334 15622 684 4,38 532 3,41 LM-LE
04/09 3X 365 15518 658 4,24 526 3,39 LM
05/11 2X 334 15880 777 4,89 550 3,46 LM-LE
07/00 3X 167 8155 427 5,24 235 2,89 EM
ANDAMENTO
AC:2491d 101360L 4782g 4,71%g 3436p 3,39%p

DE-SU 14222 KENOBI-ET
A2A2 / TPI: 2685 / MILK +1040 LBS

SEAGULL-BAY BRLY SALTY-ET

DE-SU 12693 SKYFALL-ET
A1A2 / TPI 2576 / MILK +666 LBS

REGIA BLOOMBERG UNIQUINHA B+82
01/11 3X 271 11442 442 3,86 370 3,23 LM-LE
02/10 3X 365 15155 715 4,72 536 3,53 LM
04/07 3X 365 17046 781 4,58 575 3,37 LM
AC:1400d 55041L 2548g 4,63%g 1946p 3,53%p

4ª Mãe: REGIA OTIS SINEADY B+83
03/11 3X 291 13999 521 3,72 432 3,08 LM-LE
AC:731d 31960L 1271g 3,97%g 984p 3,08%p

5ª Mãe: REGIA JAYZ NOVATA
02/02 3X 318 12783 375 2,93 391 3,06 LM-LE
AC:754d 25913L 832g 3,21%g 839p 3,23%p

6ª Mãe: REGIA MAILING INEDITA
02/02 3X 305 8549 279 3,26 268 3,14
03/02 3X 365 10065 324 3,22 316 3,14
04/06 3X 365 13741 420 3,05 438 3,19 LM
05/11 3X 365 14126 442 3,12 424 3,00 LM
AC:1549d 49179L 1573g 3,19%g 1555p 3,16%p

PRENHEZ POS 28/07/25 DO MB-LUCKYLADY EYE CANDY-ET COM PREVISAO PARA 09/05/2026

A1A2

OUTRA FILHA DE LEANINGHOUSE TAOS, VAI PRENHA COM UM TOURO QUE FAZ SUCESSO NO BRASIL: EYE CANDY! LOTE PREMIUM PARA SELECIONADORES.

ID do Animal: 96

ID Oficial HOUSA000057840913

Sexo Fêmea

Touro ID HOUSA000080908110

Individual Report

Data de Nascimento 22/02/2024

Raça Holstein

Vaca ID HOUSADAM100512002

MGS ID 629HO19398

Índices	Valor
DWP\$	407
TPI	2943
Mérito Líquido	328
Mérito Queijo	336
Mérito Volume	307
Mérito Genético à Pasto	310

Produção	Valor
Produção de Leite	1087
Quantidade de Gordura no Leite	32
Taxa de Prenhez das Filhas	1,7
Quantidade de Proteína no Leite	39
% Gordura	-0,05
% Proteína	0,01
Vida Produtiva	3,1
Células Somáticas	3,01

Saúde e Bem-estar	Valor
Z_MAST	98
Z_LAME	98
Z_METR	108
Z_RETP	107
Z_CET	101
Z_DA	103
Z_MFV	93
Z_ABRT	103

Saúde e Bem-estar	Valor
Z_TWIN	99
Z_RESP	105
Z_CYST	100
WT\$	11
Z_Calf_LIV	100
Z_Calf_Diarreia	105
Z_Calf_Resp	94
CW\$	7

Linear Type Traits (STA)		-3	-2	-1	Avg.	+1	+2	+3	Valor
Estatura	Baixo							Alto	0,32
Força	Fraco							Forte	0,65
Profundidade Corporal	Raso							Profundo	-0,09
Tipo Leiteiro	Fechado							Aberto	-0,86
Ângulo da Garupa	Invertido							Escorrido	-0,3
Largura da Garupa	Estreito							Largo	0,09
Pernas Vista Lateral	Reta							Curva	-0,51
Pernas Vista Posterior	Fechado							Reto	0,85
Ângulo dos Cascos	Baixo							Alto	0,39
Escore de Pernas e Pés	Baixo							Alto	0,72
Inserção Anterior do Úbere	Fraco							Forte	0,63
Altura do Úbere Posterior	Baixo							Alto	0
Largura do Úbere	Curto							Largo	0,19
Ligamento Médio	Fraco							Forte	0,72
Profundidade do Úbere	Profundo							Raso	0,63
Colocação dos Tetos Anterior	Aberto							Fechado	0,4
Colocação dos Tetos Posterior	Aberto							Fechado	0,43
Comprimento dos Tetos	Curto							Longo	0,69

Lote
042



Assista o vídeo do lote

BOAS NOVAS J.V. 1369 EARLYBIRD 111

NOVILHA - Nascto: 23/03/2024 - Rgd: HOBRAF131372 - Rgn: 111 - HOLANDÊS PO

WESTCOAST EARLYBIRD
A2A2 / TPI 3144 / MILK +331 LBS

SILVERRIDGE V EINSTEIN
A2A2 / TPI 3036 / MILK +1295 LBS

PROGENESIS TOPNOTCH
SILVERRIDGE V DUKE EMAIL

FLY-HIGHER RNEGADE MARCH-ET

S-S-I PR RENEGADE-ET
A1A2 / TPI 3036 / MILK 664 LBS
FLY-HIGHER HERO MISS-ET

RAG JULIANA 1225 FORTNITE 1369
02/07 3X 365 16632 662 3,98 441 2,65 LM
04/00 3X 154 7792 301 3,86 236 3,03 EM
ANDAMENTO
AC:624d 28728L 1134g 3,95%g 835p 2,90%p

PEAK FORTNITE-ET
A2A2 / TPI 2685 / MILK +716 LBS

PROGENESIS POSITIVE
A2A2 / TPI 2781 / MILK +1154 LBS
T-SPRUCE CROWN-ET

RAG POESIA 987 GOPRO 1225
01/09 2X 365 9148 309 3,38 285 3,12
02/10 2X 365 11379 404 3,55 351 3,08 LM
04/02 2X 304 12794 357 2,79 373 2,92
AC:1188d 35776L 1166g 3,26%g 1100p 3,07%p

PEAK ALTAGOPRO-ET
A2A2 / TPI 2765 / MILK +2834 LBS
RAG POESIA 849 GALAXY 987
02/04 2X 340 9603 256 2,66 275 2,87
03/04 2X 306 9345 300 3,21 272 2,91 LM
04/07 2X 334 10198 303 2,97 287 2,82 LM-LE
AC:980d 29147L 859g 2,94%g 836p 2,86%p

INSEMINADA 20/02/26 DO PLAIN-KNOLL RENEGAD TROOPER (SEXADO)
A2A2
NOVILHA EXTREMAMENTE CORRETA, ESTRUTURADA PARA
RECEBER GRANDES PRODUÇÕES! TEM MÃE! TEM PAI! TEM TPI! TEM
EMBRIÃO DISPONÍVEL!

4ª Mãe: RAG POESIA 734 JUNIOR 849 MB86
02/00 2X 325 8430 255 3,03 234 2,77
03/00 2X 284 9438 325 3,44 264 2,79
03/11 2X 335 10656 419 3,93 292 2,74 LM-LE
05/00 2X 307 10924 367 3,35 279 2,56 LM-LE
AC:1652d 51307L 1765g 3,44%g 1402p 2,73%p

5ª Mãe: RAG POESIA 393 HILL 734 TE MB85
04/10 2X 323 12052 290 2,41 343 2,85
05/10 2X 354 13112 399 3,04 381 2,90 LM-LE
AC:2173d 76041L 1983g 2,60%g 2194p 2,88%p

6ª Mãe: RAG POESIA LOCUST 393 MB85
02/06 2X 365 11487 291 2,53 337 2,93
03/11 2X 365 13262 251 1,89 420 3,17 LM
AC:1571d 41070L 951g 2,31%g 1270p 3,09%p

A2A2

ID do Animal: 111

ID Oficial HOUSA000057840901

Sexo Fêmea

Touro ID HOCAN000013636769

Vaca ID

Individual Report

Data de Nascimento 23/03/2024

Raça Holstein

MGS ID

Índices	Valor
DWP\$	395
TPI	2733
Mérito Líquido	362
Mérito Queijo	371
Mérito Volume	339
Mérito Genético à Pasto	300

Produção	Valor
Produção de Leite	968
Quantidade de Gordura no Leite	38
Taxa de Prenhez das Filhas	-2,7
Quantidade de Proteína no Leite	36
% Gordura	-0,01
% Proteína	0,02
Vida Produtiva	1,1
Células Somáticas	3,01

Saúde e Bem-estar	Valor
Z_MAST	97
Z_LAME	96
Z_METR	100
Z_RETP	103
Z_CET	106
Z_DA	104
Z_MFV	96
Z_ABRT	103

Saúde e Bem-estar	Valor
Z_TWIN	100
Z_RESP	99
Z_CYST	96
WT\$	-78
Z_Calf_LIV	100
Z_Calf_Diarreia	105
Z_Calf_Resp	100
CW\$	24

Linear Type Traits (STA)		-3	-2	-1	Avg.	+1	+2	+3	Valor
Estatura	Baixo							Alto	-1,02
Força	Fraco							Forte	-0,25
Profundidade Corporal	Raso							Profundo	-0,24
Tipo Leiteiro	Fechado							Aberto	-0,04
Ângulo da Garupa	Invertido							Escorrido	0,01
Largura da Garupa	Estreito							Largo	0,1
Pernas Vista Lateral	Reta							Curva	0,75
Pernas Vista Posterior	Fechado							Reto	-0,74
Ângulo dos Cascos	Baixo							Alto	-0,85
Score de Pernas e Pés	Baixo							Alto	-0,66
Inserção Anterior do Úbere	Fraco							Forte	-0,4
Altura do Úbere Posterior	Baixo							Alto	-0,15
Largura do Úbere	Curto							Largo	0,35
Ligamento Médio	Fraco							Forte	-0,11
Profundidade do Úbere	Profundo							Raso	-1,28
Colocação dos Tetos Anterior	Aberto							Fechado	0,57
Colocação dos Tetos Posterior	Aberto							Fechado	0,51
Comprimento dos Tetos	Curto							Longo	-0,21

Lote
043



Assista o vídeo do lote

BOAS NOVAS 685 DROPBOX 114

NOVILHA - Nascto: 06/04/2024 - Rgd: HOBRAF131375 - Rgn: 114 - HOLANDÊS PO

KINGS-RANSOM DROPBOX-ET

AOT HIGHJUMP-ET

KINGS-RANSOM CASP DAZE-ET

PROGENESIS POSITIVE
A2A2 / TPI 2781 / MILK +1154 LBS

COOKIECUTTER DTA HABITAN-ET

CLAYNOOK CASPER-ET

KINGS-RANSOM DELTA DESTINY

BRONKHORST ELINDA 685 HAILED

MATCREST HAILED-ET
A1A2 / TPI 2750 / MILK +1328 LBS

BRONKHORST ELINDA 517 SUMMERDAY
01/10 2X 365 15310 485 3,17 424 2,77 LM
AC:649d 28855L 1014g 3,51%g 830p 2,87%p

PEAK ALTAHOTJOB-ET
A2A2 / TPI 2495 / MILK +669 LBS

PEAK HATTIE BRLY 60964ET

PROGENESIS SUMMERDAY
A1A2 / TPI 2566 / MILK +2141 LBS

BRONKHORST ELINDA 285 CHAMPION B+84
02/00 2X 326 11610 395 3,40 366 3,15 LM-LE
03/01 2X 358 13062 426 3,26 419 3,21 LM-LE
04/03 2X 292 14690 397 2,70 449 3,05 LM-LE
AC:1143d 47202L 1432g 3,03%g 1450p 3,07%p

PRENHEZ POS 09/10/25 DO COOKIECUTTER HOVERBOARD -ET COM
PREVISAO PARA 21/07/2026

A2A2

ESSA DROPBOX VAI CAUSAR AONDE FOR!!! ESTRUTURA, TIPO E
CARACTERIZAÇÃO LEITEIRA! ANIMAL DIFERENCIADO.

4ª Mãe: BRONKHORST ELINDA 74 DETROIT FIV
EX92

02/01 2X 299 10294 305 2,96 349 3,39 LM-LE
03/00 2X 309 11519 386 3,35 384 3,34 LM-LE
04/00 2X 293 12920 446 3,45 431 3,34 LM-LE
AC:996d 38281L 1265g 3,30%g 1273p 3,32%p
4oLUGAR 3A.SR EXPO ARAPOTI HPB 2016 PR
4oLUGAR V.4A. EXPOLEITE HPB 2017 PR

5ª Mãe: BRONKHORST ELINDA 45 MAC MB88

02/10 2X 328 11355 254 2,24 367 3,23
03/11 2X 302 11104 293 2,64 348 3,13 LM
AC:807d 26675L 700g 2,62%g 853p 3,19%p

6ª Mãe: LODEWIJKA LONGCHAMP ELINDA 580

A2A2

ID do Animal: 114

ID Oficial HOUSA000057840887

Sexo Fêmea

Touro ID HO840003224437486

Individual Report

Data de Nascimento 06/04/2024

Raça Holstein

Vaca ID HOUSADAM100511985

MGS ID 581HO15361

Índices	Valor
DWP\$	155
TPI	2795
Mérito Líquido	170
Mérito Queijo	183
Mérito Volume	139
Mérito Genético à Pasto	156

Produção	Valor
Produção de Leite	221
Quantidade de Gordura no Leite	41
Taxa de Prenhez das Filhas	-1
Quantidade de Proteína no Leite	15
% Gordura	0,12
% Proteína	0,03
Vida Produtiva	-1,1
Células Somáticas	2,91

Saúde e Bem-estar	Valor
Z_MAST	102
Z_LAME	92
Z_METR	100
Z_RETP	102
Z_CET	101
Z_DA	98
Z_MFV	103
Z_ABRT	100

Saúde e Bem-estar	Valor
Z_TWAIN	91
Z_RESP	94
Z_CYST	94
WT\$	-47
Z_Calf_LIV	103
Z_Calf_Diarreia	97
Z_Calf_Resp	93
CW\$	-11

Linear Type Traits (STA)		-3	-2	-1	Avg.	+1	+2	+3	Valor
Estatura	Baixo							Alto	1,63
Força	Fraco							Forte	0,89
Profundidade Corporal	Raso							Profundo	0,92
Tipo Leiteiro	Fechado							Aberto	0,9
Ângulo da Garupa	Invertido							Escorrido	0,15
Largura da Garupa	Estreito							Largo	1,16
Pernas Vista Lateral	Reta							Curva	0,38
Pernas Vista Posterior	Fechado							Reto	0,37
Ângulo dos Cascos	Baixo							Alto	0,74
Escore de Pernas e Pés	Baixo							Alto	1
Inserção Anterior do Úbere	Fraco							Forte	1,67
Altura do Úbere Posterior	Baixo							Alto	1,34
Largura do Úbere	Curto							Largo	1,55
Ligamento Médio	Fraco							Forte	0,71
Profundidade do Úbere	Profundo							Raso	1,16
Colocação dos Tetos Anterior	Aberto							Fechado	0,85
Colocação dos Tetos Posterior	Aberto							Fechado	0,84
Comprimento dos Tetos	Curto							Longo	0

Lote
044



Assista o vídeo do lote

BOAS NOVAS VALENTINE'S SWINGMAN RED 70 FIV B+84

VACA - Nascto: 12/06/2023 - Rgd: HOBRAF117282 - Rgn: 070 - HOLANDÊS PO-HVB

WESTCOAST SWINGMAN RED
A1A2 / TPI 2658 / MILK +1218 LBS

ENDCO APPRENTICE-ET

MS SOFIAS DELTA SKY-ET B+83

MORNINGVIEW MCC KINGBOY-ET
TPI: 2312 / MILK +905

BLONDIN TJR SUPERSIRE AROMA MB85

MR MOGUL DELTA 1427-ET

SNOWBIZ SYMPATICO SOFIA-RED-ET MB85

CONSTENTATION HENA INCREDIBULL TE
MB88
02/00 3X 334 13005 308 2,37 389 2,99
03/00 3X 327 15350 292 1,90 507 3,30
AC:842d 39906L 858g 2,15%g 1239p 3,10%p

RIVERDOWN INCREDIBULL RED
A1A1 / TPI 2110

CONSTENTATION FRANCESA INTEGRAL B+83
AC:274d 9725L 353g 3,63%g 289p 2,98%p

OCD MCCUTCHEN DRESSER-ET

CHERRY CREST THATS NEAT MB87

BLONDIN INTEGRAL

CONSTENTATION DAKOTA SKYFIRE MB88
02/01 3X 365 14669 560 3,82 433 2,95 LM
03/10 3X 365 16880 662 3,92 522 3,09 LM
05/10 3X 325 17101 580 3,39 519 3,03 LM-LE
AC:2828d 122509L 4650g 3,79%g 3921p 3,20%p
3oLUGAR BEZ.J EXPOFRISIA HVB 2015 PR
R.CAMP 2A.SR EXPOFRISIA HVB 2017 PR

ULTIMO PARTO EM 27/02/2026 - MACHO HVB AO PÉ DO BOMAZ
PRINGLE -RED-ET

ACUM:319d 14977L 499g 3,33%g 439p 2,93%p

A1A1

ESSA MATRIZ É O RESUMO DE UMA VACA DE ALTO VALOR
ECONÔMICO E PRODUTIVO. VEM DE FAMÍLIAS CONSOLIDADA
DOS DEKKERS DE CASTRO, PR. VEJAM OS NÚMEROS!

4ª Mãe: CONSTENTATION BRISA INFRAROUGE
3EX93

02/01 3X 326 10328 439 4,25 313 3,03
03/02 3X 282 10726 439 4,10 332 3,10 LM-LE
04/01 3X 365 16795 662 3,94 539 3,21 LM-LE
05/03 3X 300 16492 586 3,55 517 3,13 LM-LE
06/03 3X 365 16635 646 3,88 559 3,36 LM-LE
07/05 3X 365 16077 638 3,97 559 3,48 LM
AC:2597d 101303L 4152g 4,09%g 3368p 3,32%p

5ª Mãe: CONSTENTATION ZENDA ADVENT-RED TE
EX90

02/00 3X 365 11522 472 4,10 346 3,00 LM
03/10 3X 324 11392 500 4,39 331 2,91 LM-LE
04/11 3X 335 11492 518 4,50 374 3,26
05/11 3X 284 12171 490 4,03 366 3,01 LM-LE
06/11 3X 321 14228 579 4,07 437 3,07 LM-LE
07/11 3X 350 15485 606 3,91 486 3,14 LM-LE
09/00 3X 365 15108 534 3,53 480 3,18 LM
11/01 3X 365 16509 601 3,64 496 3,00
AC:3548d 134066L 5404g 4,03%g 4184p 3,12%p

6ª Mãe: VA-ZA RUBENS CASSIE-ET

Lote
045



Assista o vídeo do lote

BOAS NOVAS BEAUTY CROWN RED 56

VACA - Nascto: 29/05/2022 - Rgd: HOBRAF33991 - Rgn: 056 - HOLANDÊS PO-HVB

KENMORE TRIPLE CROWN-RED-ET
A1A2 / TPI 2635 / MILK +725 LBS

ENDCO APPRENTICE-ET

RI-VAL-RE LIL APPLE-ETS B+84

MORNINGVIEW MCC KINGBOY-ET
TPI: 2312 / MILK +905

BLONDIN TJR SUPERSIRE AROMA MB85

MR MOGUL DELTA 1427-ET

MS APPLES MC VALENTINE-ET EX90

AMORIM DYDA APPRENTICE
AC:375d 10858L 445g 4,10%g 340p 3,13%p

ENDCO APPRENTICE-ET

AMORIM DAYANE PRINCE MB86

02/01 3X 280 9630 285 2,96 295 3,07

03/00 3X 365 16936 641 3,79 511 3,02

AC:2375d 106838L 3969g 3,71%g 3231p 3,02%p

MORNINGVIEW MCC KINGBOY-ET
TPI: 2312 / MILK +905

BLONDIN TJR SUPERSIRE AROMA MB85

BLUMENFELD DE PRINCE-RED-ET

AMORIM LYCA FIDELITY B+83

PRENHEZ POS 26/07/25 DO MAYA NATANAEL 86 NUMERO UNO T.E. COM
PREVISAO PARA 09/05/2026

ACUM:312d 9641L 290g 3,00%g 256p 2,65%p

A1A2

PROBLEMA DE CASCO

UMA CONSANGUINIDADE QUE NOS AGRADA E TRAZ RESULTADOS!

MATRIZ DE BELEZA RACIAL SUPERIOR, COMPOSTO CORPORAL COM O
GRANDE TOURO KINGBOY, AMBOS OS LADOS.

4ª Mãe: AMORIM SYCA SPIRTE MB86
03/07 2X 365 9909 333 3,36 316 3,19 LM
06/10 3X 365 12870 473 3,68 422 3,28 LM
AC:1535d 41868L 1426g 3,41%g 1399p 3,34%p

5ª Mãe: AMORIM ROYCA JORDAN
03/04 2X 340 6449 239 3,71 211 3,27
03/04 2X 365 7832 313 4,00 282 3,60
04/10 2X 293 9561 331 3,46 316 3,31 LM-LE
AC:1265d 30230L 1108g 3,67%g 1045p 3,46%p

6ª Mãe: AMORIM ZUCA RUBENS B+81
AC:338d 7682L 293g 3,81%g 237p 3,08%p
8oLUGAR BEZ.S 7.EXPHOLCRI 2005 MG
8oLUGAR BEZ.S MEGALEITE 2005 MG
CAMPEA BEZ.S EX. P.MINAS 2005 MG
3oMELH. F.JOV EX. P.MINAS 2005 MG
2oMELH. C.F.JOVENS EX. P.MINAS 2005 MG
1oMELH. P.MAE EX. P.MINAS 2005 MG

Lote
046



Assista o vídeo do lote

REGIA 8348 MENDEL-P

VACA - Nascto: 29/03/2022 - Rgd: HBB/B-670.466 - Rgn: 8348 - HOLANDÊS PO

WINSTAR MENDEL-P-ET
A2A2 / TPI 2900 / MILK +681 LBS

DENOVO 8084 ENTITY-ET
A1A2 / TPI 2806 / MILK +1175 LBS

TRIPLECROWN JW MATTERS-ET
PEN-COL RUBICON BETH-ET

WINSTAR WINDFALL 4539-ET

BUTZ-HILL DELTA-WORTH-ET
SEAGULL-BAY ROXY PP-ET

REGIA 6515 AFTON B+80
01/10 3X 345 12831 615 4,79 425 3,31 LM-LE
02/11 3X 334 12441 575 4,62 419 3,36 LM-LE
04/00 3X 293 13846 642 4,64 454 3,28 LM-LE
04/11 2X 265 13166 672 5,10 440 3,34 EM
ANDAMENTO
AC:1237d 52286L 2506g 4,79%g 1739p 3,32%p

DENOVO 14378 AFTON-ET
A2A2 / TPI 2632

ABS ACHIEVER-ET
A2A2 / TPI 2733 / MILK +49 LBS
DE-SU DELTA 5417

REGIA 4526 DEARING B+81
01/10 3X 309 13798 585 4,24 458 3,32 LM-LE
03/09 3X 314 14451 677 4,69 470 3,25 LM-LE
AC:1942d 77101L 3342g 4,33%g 2594p 3,36%p

MR DAY DEARING 1445-ET
A2A2 / TPI: 2413 / MILK +973 LBS
REGIA HEADLINER TAIENE TE B+81
02/01 3X 238 10124 427 4,22 321 3,18
03/00 3X 259 12747 548 4,30 420 3,29 LM-LE
03/11 3X 348 16346 653 3,99 567 3,46 LM-LE
AC:1201d 53164L 2251g 4,23%g 1776p 3,34%p

PRENHEZ POS 26/09/25 DO SIEMERS EXC HANANS 31753 -ET (SEXADO) COM PREVISAO PARA 08/07/2026
ACUM:313d 10724L 541g 5,04%g 368p 3,43%p
MATRIZ DE GRANDE CARACTERIZAÇÃO LEITEIRA, CARÁTER MOCHO,
PRENHA DE SÊMEN SEXADO HANANNS!

4ª Mãe: REGIA METEOR REKAN FIV B+82
02/01 3X 318 13499 457 3,38 419 3,10 LM-LE
03/01 3X 283 13365 475 3,55 426 3,19 LM-LE
04/00 3X 365 16763 655 3,90 572 3,41 LM
AC:2274d 96393L 3830g 3,97%g 3146p 3,26%p

5ª Mãe: REGIA FEVER PEVALDA TE B+81
02/01 3X 309 11294 393 3,48 345 3,06 LM-LE
AC:427d 17707L 577g 3,25%g 529p 2,99%p

6ª Mãe: REGIA FINEST MISPA MB87
02/01 3X 365 11703 389 3,32 380 3,24 LM
04/06 3X 365 13521 394 2,91 409 3,03
AC:1574d 52882L 1665g 3,14%g 1631p 3,08%p

Lote
047



Assista o vídeo do lote

BOAS NOVAS BOASA NOVAS IMPERATRIZ 20

VACA - Nascto: 23/01/2020 - Rgd: HB/BR-1.949.348 - Rgn: 020 - HOLANDÊS 31/32-PCOD

MAYA NATANAEL 86 NUMERO UNO T.E

AMIGHETTI NUMERO UNO ET

KHW REGIMENT APPLE-RED-ET 3EX96

LONG-LANGS OMAN OMAN-ET - MB85

AMIGHETTI SHOTTLE AVE MB88

CARROUSEL REGIMENT-RED-ET MB85

KAMPS-HOLLOW ALTITUDE ET 2EX95

PRENHEZ POS 05/07/25 DO RIVERDOWN INCREDIBULL RED COM PREVISAO PARA 16/04/2026

03/07 2X 352 10776 515 4,77 393 3,64

04/11 3X 335 12240 547 4,47 440 3,60

ACUM:687d 23016L 1062g 4,61%g 833p 3,62%p

BOAS NOVAS BLACKBERRY 35 MB85

VACA - Nascto: 26/02/2020 - Rgd: HB/BR-1.949.339 - Rgn: 035 - HOLANDÊS 31/32-PCOD

CO-OP LIVEWIRE DAVARI-ET

CO-OP LIVEWIRE-ET

OCD MORGAN DAMSEL 8785-ET

SEAGULL-BAY SUPERSIRE-ET

A1A2 / TPI 2330 / MILK +1071 LBS

HARTLINE O-STYLE LUCILLE-ET VG-87

CO-OP O-STYLE OMAN JUST-ET

GLORYLAND-LB LINETTE RAE-ET EX94

PRENHEZ POS 17/07/25 DO PENN -ENGLAND GORDON-ET COM PREVISAO PARA 28/04/2026

ACUM:335d 19704L 714g 3,62%g 585p 2,97%p

LEVE PROBLEMA DE CASCO (MÃO)

A2A2

NESSE LOTE DUPLO, A NOSSA GRANDE MATRIZ BLACKBERRY 35 QUE NOS TROUXE TANTAS ALEGRIAS E LEITE! IMPERATRIZ, FILHA TÍPICA DO NATANAEL, PROFUNDA, LEITEIRA E LONGEVA.

A2A2

Lote
048



BOAS NOVAS J.V.8428 TAOS 101

NOVILHA - Nascto: 23/02/2024 - Rgd: HOBRAF131364 - Rgn: 101 - HOLANDÊS PO

LEARNINGHOUSE TAOS-ET A1A2 / TPI 2904 / MILK +1060 LBS	S-S-I PR RENEGADE-ET A1A2 / TPI 3036 / MILK 664 LBS	JALTAOAK S-S-I MLNGTN 10398 11588-ET MB85
	LEARNINGHOUSE JEDI 22480-ET	S-S-I MONTROSS JEDI-ET A1A2 / TPI: 2600 / MILK +1473 LBS WEBB-VUE TATUM 7533-ET
REGIA 8428 HEROIC 01/09 3X 365 12617 493 3,91 411 3,26 LM AC:556d 19916L 785g 3,94%g 680p 3,41%p	PINE-TREE HEROIC-ET A2A2 / TPI 2743 / MILK +233 LBS	ABS ACHIEVER-ET A2A2 / TPI 2733 / MILK +49 LBS AOT MODESTY HOSS-ET
	REGIA 6447 KOKOMO 01/11 3X 334 16772 625 3,73 484 2,88 LM-LE 03/11 3X 310 16716 451 2,69 522 3,12 LM AC:938d 47524L 1470g 3,09%g 1459p 3,07%p	DENOVO 14242 KOKOMO-ET A1A2 / TPI 2686 / MILK + 1310 LBS
INSEMINADA 20/02/26 DO SIEMERS RZ PAZZLE 34954-ET (SEXADO) A1A2		4ª MÃE.: REGIA STEWART TAIANA B+82 01/11 3X 290 11905 486 4,09 333 2,80 LM-LE 02/10 3X 289 11853 490 4,13 388 3,27 LM-LE 03/10 3X 365 16366 652 3,98 539 3,29 LM AC:965d 40191L 1637g 4,07%g 1262p 3,14%p
		5ª MÃE.: REGIA FEVER PELSIDA TE 01/11 3X 365 12304 415 3,38 386 3,14 LM 03/08 3X 365 15096 542 3,59 478 3,16 LM 05/01 3X 308 16284 664 4,08 491 3,01 LM AC:1325d 50826L 1951g 3,84%g 1628p 3,20%p
		6ª MÃE.: REGIA FINEST MISPA MB87 02/01 3X 365 11703 389 3,32 380 3,24 LM 04/06 3X 365 13521 394 2,91 409 3,03 AC:1574d 52882L 1665g 3,14%g 1631p 3,08%p

ID do Animal: 101

ID Oficial HOUSA000057840892

Sexo Fêmea

Touro ID HOUSA000080908110

Individual Report

Data de Nascimento 23/02/2024

Raça Holstein

Vaca ID HOUSADAM100511997

MGS ID 629HO19000

Índices	Valor
DWP\$	300
TPI	2808
Mérito Líquido	354
Mérito Queijo	351
Mérito Volume	364
Mérito Genético à Pasto	355

Produção	Valor
Produção de Leite	1052
Quantidade de Gordura no Leite	16
Taxa de Prenhez das Filhas	1,9
Quantidade de Proteína no Leite	28
% Gordura	-0,1
% Proteína	-0,02
Vida Produtiva	3,5
Células Somáticas	2,92

Saúde e Bem-estar	Valor
Z_MAST	101
Z_LAME	84
Z_METR	108
Z_RETP	108
Z_CET	102
Z_DA	102
Z_MFV	103
Z_ABRT	103

Saúde e Bem-estar	Valor
Z_TWAIN	100
Z_RESP	106
Z_CYST	103
WT\$	-75
Z_Calf_LIV	98
Z_Calf_Diarreia	108
Z_Calf_Resp	92
CW\$	4

Linear Type Traits (STA)		-3	-2	-1	Avg.	+1	+2	+3	Valor
Estatura	Baixo							Alto	-0,48
Força	Fraco							Forte	-0,62
Profundidade Corporal	Raso							Profundo	-1,32
Tipo Leiteiro	Fechado							Aberto	-1,74
Ângulo da Garupa	Invertido							Escorrido	0,77
Largura da Garupa	Estreito							Largo	-1,05
Pernas Vista Lateral	Reta							Curva	-0,14
Pernas Vista Posterior	Fechado							Reto	0,23
Ângulo dos Cascos	Baixo							Alto	0,37
Escore de Pernas e Pés	Baixo							Alto	0,42
Inserção Anterior do Úbere	Fraco							Forte	0,64
Altura do Úbere Posterior	Baixo							Alto	-0,3
Largura do Úbere	Curto							Largo	-0,83
Ligamento Médio	Fraco							Forte	0,17
Profundidade do Úbere	Profundo							Raso	1,18
Colocação dos Tetos Anterior	Aberto							Fechado	-0,21
Colocação dos Tetos Posterior	Aberto							Fechado	-0,12
Comprimento dos Tetos	Curto							Longo	0,88

CONTINUAÇÃO DO LOTE 48

BOAS NOVAS J.V. 8348 GENIUS 91

NOVILHA - Nascto: 12/02/2024 - Rgd: HOBRAF131376 - Rgn: 091 - HOLANDÊS PO

PINE-TREE GENIUS-ET A1A2 / TPI 3085 / MILK +863 LBS	RMD-DOTTERER SSI GAMEDAY-ET A1A2 / TPI 3163 / MILK +1209 LBS	A-S-CANNON FRZZLD BIG AL-ET PINE-TREE SSI 9839 3412-ET
	PINE-TREE 7593 PURS 8418-ET	PINE-TREE-I PURSUIT A1A2 / TPI 3045 / MILK +964 LBS PINE-TREE ERA ACHIE 7593-ET
REGIA 8348 MENDEL-P AC:313d 10724L 541g 5,04%g 368p 3,43%p	WINSTAR MENDEL-P-ET A2A2 / TPI 2900 / MILK +681 LBS	DENOVO 8084 ENTITY-ET A1A2 / TPI 2806 / MILK +1175 LBS WINSTAR WINDFALL 4539-ET
	REGIA 6515 AFTON B+80 01/10 3X 345 12831 615 4,79 425 3,31 LM-LE 02/11 3X 334 12441 575 4,62 419 3,36 LM-LE 04/00 3X 293 13846 642 4,64 454 3,28 LM-LE 04/11 2X 265 13166 672 5,10 440 3,34 EM ANDAMENTO AC:1237d 52286L 2506g 4,79%g 1739p 3,32%p	DENOVO 14378 AFTON-ET A2A2 / TPI 2632 REGIA 4526 DEARING B+81 01/10 3X 309 13798 585 4,24 458 3,32 LM-LE 03/09 3X 314 14451 677 4,69 470 3,25 LM-LE AC:1942d 77101L 3342g 4,33%g 2594p 3,36%p
INSEMINADA 20/02/26 DO PLAIN-KNOLL RENEGAD TROOPER (SEXADO) A1A2		4ª MÃE.: REGIA HEADLINER TAIENE TE B+81 02/01 3X 238 10124 427 4,22 321 3,18 03/00 3X 259 12747 548 4,30 420 3,29 LM-LE 03/11 3X 348 16346 653 3,99 567 3,46 LM-LE AC:1201d 53164L 2251g 4,23%g 1776p 3,34%p
		5ª MÃE.: REGIA METEOR REKAN FIV B+82 02/01 3X 318 13499 457 3,38 419 3,10 LM-LE 03/01 3X 283 13365 475 3,55 426 3,19 LM-LE 04/00 3X 365 16763 655 3,90 572 3,41 LM AC:2274d 96393L 3830g 3,97%g 3146p 3,26%p
		6ª MÃE.: REGIA FEVER PEVALDA TE B+81 02/01 3X 309 11294 393 3,48 345 3,06 LM-LE AC:427d 17707L 577g 3,25%g 529p 2,99%p

BOAS NOVAS J.V.1384 KAZAAM 102

NOVILHA - Nascto: 25/02/2024 - Rgd: HOBRAF131365 - Rgn: 102 - HOLANDÊS GC-03

PEAK KAZAAM-ET	PEAK NO EXCUSE-ET	PEAK ALTAEXPLOSION-ET T-SPRUCE ROYAL-ET
	REGAN-DANHOF R CARA-ET	S-S-I BG FRZZLD RIVETING-ET REGAN-DANHOF G CAMILLA-ET
RAG LEDA 1199 SOLID GOLD 1384 MB85 02/04 3X 289 13269 399 3,01 393 2,96 LM-LE 03/03 3X 332 17024 361 2,12 522 3,07 AC:621d 30293L 761g 2,51%g 916p 3,02%p	ENDROAD-KJM SOLID GOLD-ET A2A2 / TPI 2684 / MILK +1466 LBS	BLUMENFELD FRAZLD BRASS-ET A2A2 / TPI 2806 / MILK 580 LBS ENDROAD-KJM S-S-I 8151-ET
	RAG LEDA 797 TABASCO 1199 MB87 02/04 2X 338 9723 325 3,34 314 3,23 LM-LE 03/05 2X 292 11043 292 2,64 345 3,12 04/04 2X 365 12760 275 2,16 344 2,69 05/08 2X 326 14822 338 2,28 443 2,99 LM AC:1390d 50221L 1299g 2,58%g 1516p 3,01%p	WEIGELINE JACEY TABASCO-ET RAG LEDA 797 B+84 02/02 2X 251 7139 262 3,67 217 3,04 LE 03/00 2X 283 9660 281 2,91 308 3,19 LM-LE 04/00 2X 258 10272 328 3,19 321 3,13 LM-LE 04/10 2X 313 12405 419 3,38 382 3,08 LM-LE 05/10 2X 292 12270 435 3,54 390 3,18 LM AC:1397d 51748L 1727g 3,33%g 1621p 3,13%p
INSEMINADA 20/02/26 DO SIEMERS RZ PAZZLE 34954-ET (SEXADO) A2A2		



LOTE TRIPLO DE GRANDE FORÇA GENÉTICA PARA QUEM BUSCA O HOLANDÊS MODERNO E PRODUTIVO! GRANDES MÃES POR TRÁS DESTAS BELAS NOVILHAS!

ID do Animal: 91

ID Oficial HOUSA000057840910

Sexo Fêmea

Touro ID HO840003231545259

Individual Report

Data de Nascimento 12/02/2024

Raça Holstein

Vaca ID HOUSADAM100512005

MGS ID 629HO19518

Índices	Valor
DWP\$	544
TPI	2888
Mérito Líquido	465
Mérito Queijo	484
Mérito Volume	423
Mérito Genético à Pasto	492

Produção	Valor
Produção de Leite	-107
Quantidade de Gordura no Leite	68
Taxa de Prenhez das Filhas	0,3
Quantidade de Proteína no Leite	9
% Gordura	0,28
% Proteína	0,05
Vida Produtiva	0,5
Células Somáticas	2,95

Saúde e Bem-estar	Valor
Z_MAST	99
Z_LAME	97
Z_METR	108
Z_RETP	103
Z_CET	103
Z_DA	96
Z_MFV	102
Z_ABRT	108

Saúde e Bem-estar	Valor
Z_TWAIN	102
Z_RESP	101
Z_CYST	91
WT\$	-5
Z_Calf_LIV	106
Z_Calf_Diarreia	98
Z_Calf_Resp	99
CW\$	18

Linear Type Traits (STA)		-3	-2	-1	Avg.	+1	+2	+3	Valor
Estatura	Baixo							Alto	-0,49
Força	Fraco							Forte	-0,72
Profundidade Corporal	Raso							Profundo	-0,39
Tipo Leiteiro	Fechado							Aberto	0,81
Ângulo da Garupa	Invertido							Escorrido	-1,33
Largura da Garupa	Estreito							Largo	0,28
Pernas Vista Lateral	Reta							Curva	1,37
Pernas Vista Posterior	Fechado							Reto	-0,44
Ângulo dos Cascos	Baixo							Alto	-0,78
Escore de Pernas e Pés	Baixo							Alto	0,13
Inserção Anterior do Úbere	Fraco							Forte	-0,05
Altura do Úbere Posterior	Baixo							Alto	0,19
Largura do Úbere	Curto							Largo	0,31
Ligamento Médio	Fraco							Forte	0,27
Profundidade do Úbere	Profundo							Raso	-0,06
Colocação dos Tetos Anterior	Aberto							Fechado	0,36
Colocação dos Tetos Posterior	Aberto							Fechado	0,41
Comprimento dos Tetos	Curto							Longo	-0,03

ID do Animal: 102

ID Oficial HOUSA000057840893

Sexo Fêmea

Touro ID HO840003215425982

Individual Report

Data de Nascimento 25/02/2024

Raça Holstein

Vaca ID HOUSADAM100511996

MGS ID 009HO15078

Índices	Valor
DWP\$	246
TPI	2712
Mérito Líquido	364
Mérito Queijo	378
Mérito Volume	331
Mérito Genético à Pasto	365

Produção	Valor
Produção de Leite	808
Quantidade de Gordura no Leite	20
Taxa de Prenhez das Filhas	-0,1
Quantidade de Proteína no Leite	34
% Gordura	-0,05
% Proteína	0,03
Vida Produtiva	1,3
Células Somáticas	2,99

Saúde e Bem-estar	Valor
Z_MAST	94
Z_LAME	92
Z_METR	101
Z_RETP	99
Z_CET	106
Z_DA	108
Z_MFV	93
Z_ABRT	102

Saúde e Bem-estar	Valor
Z_TWIN	89
Z_RESP	94
Z_CYST	94
WT\$	-179
Z_Calf_LIV	95
Z_Calf_Diarreia	108
Z_Calf_Resp	101
CW\$	20

Linear Type Traits (STA)		-3	-2	-1	Avg.	+1	+2	+3	Valor
Estatura	Baixo							Alto	-0,57
Força	Fraco							Forte	-0,07
Profundidade Corporal	Raso							Profundo	-0,19
Tipo Leiteiro	Fechado							Aberto	0,13
Ângulo da Garupa	Invertido							Escorrido	0,65
Largura da Garupa	Estreito							Largo	0,22
Pernas Vista Lateral	Reta							Curva	0,36
Pernas Vista Posterior	Fechado							Reto	-0,86
Ângulo dos Cascos	Baixo							Alto	-1,09
Score de Pernas e Pés	Baixo							Alto	-1,03
Inserção Anterior do Úbere	Fraco							Forte	-0,96
Altura do Úbere Posterior	Baixo							Alto	-0,59
Largura do Úbere	Curto							Largo	0,07
Ligamento Médio	Fraco							Forte	-0,45
Profundidade do Úbere	Profundo							Raso	-1,31
Colocação dos Tetos Anterior	Aberto							Fechado	0,08
Colocação dos Tetos Posterior	Aberto							Fechado	0,1
Comprimento dos Tetos	Curto							Longo	-0,85

Lote
049



Assista o vídeo do lote

BOAS NOVAS OHAPPYDAY DAWNSON 124 TE

NOVILHA - Nascto: 06/06/2024 - Rgd: HOBRAF269269 - Rgn: 124 - HOLANDÊS PO

TJR DUKE DAWSON-ET

S-S-I MONTROSS DUKE-ET
A1A2 / TPI 2613 / MILK +2281 LBS

BACON-HILL MONTROSS-ET
A2A2 / TPI 2349 / MILK +1950 LBS
S-S-I SPRSIRE MABEL 8828-ET MB85

TJR DE-DIAMOND 31630-ET B+84

MR COIN DRACO 15006-ET
TJR DE-DIAMOND 2181-ET MB85

MEZZALIRA UNDENIED 190
8o LUGAR B.MIR AGROLEITE HPB 2019 PR
CAMPEA B.MIRIM I EXPO CEDRO 2019 SC
1o MELH. C.F.JOVENS I EXPO CEDRO 2019 SC
1o MELH. C.FAM I EXPO CEDRO 2019 SC
CAMPEA B.MIRIM I ITAIPU RURAL SHOW 2019 SC
1o MELH. C.F.JOVENS I ITAIPU RURAL SHOW 2019 SC
1o MELH. C.FAM I ITAIPU RURAL SHOW 2019 SC

OUR-FAVORITE UNDENIED-ET
TPI: 2018

WALNUTLAWN SOLOMON
A2A2 / TPI 1918
OUR-FAVORITE UNLIMITED 2EX94

MEZZALIRA ARMANI 146
AC:141d 4676L 200g 4,28%g 147p 3,14%p

MR APPLES ARMANI-ET
MEZZALIRA MCCUTCHEN 101

4ª Mãe: MEZZALIRA SANCHEZ 72

JOVEM NOVILHA QUE DESTACA SUA CARACTERIZAÇÃO LEITEIRA, SUA PROFUNDIDADE DE COSTELAS COM UM PEDIGREE PARA QUEM CONHECE GENÉTICA!

Lote
050



BOAS NOVAS INSPIRE-ME RED-EYE 87 TE

NOVILHA - Nascto: 19/01/2024 - Rgd: HOBRAF166142 - Rgn: 087 - HOLANDÊS PO-HVB

VOGUE REDEYE P A2A2 / TPI 2686 / MILK -122 LBS	PROGENESIS WEBSTER-ET CALBRETT KINGBOY MIRANDA P	OCD RODGERS FRANCHISE-ET RI-VAL-RE DELTA WING-P-ET MORNINGVIEW MCC KINGBOY-ET TPI: 2312 / MILK +905 SNOWBIZ LADD P MARSHMELLOW
BOAS NOVAS LOVELY CROWNRED 50 TE MB86 02/08 3X 313 10341 343 3,31 333 3,22 03/08 3X 233 8628 365 4,23 286 3,31 EM ANDAMENTO AC:546d 18970L 708g 3,73%g 619p 3,26%p	KENMORE TRIPLE CROWN-RED-ET A1A2 / TPI 2635 / MILK +725 LBS STA.ESPERANCA INCREDIBULL INGRID CHRIS 033-TE 02/08 3X 365 9088 390 4,29 320 3,53 LM AC:580d 12520L 543g 4,34%g 455p 3,63%p	ENDCO APPRENTICE-ET RI-VAL-RE LIL APPLE-ETS B+84 RIVERDOWN INCREDIBULL RED A1A1 / TPI 2110 BUR JR. INGRID 2786 TE B+84 CAMPEA B.MIR XLVII EXPOHOL HVB 2015 PR 3oMELH. F.JOV XLVII EXPOHOL HVB 2015 PR 1oMELH. C.F.JOVENS XLVII EXPOHOL HVB 2015 PR 4oLUGAR BEZ.S EXPOJOVEM CASTROL. 2016 PR CAMPEA BEZ.S EXPOFRISIA-HVB 2016 PR R.CAMP F.JOV EXPOFRISIA-HVB 2016 PR 1oMELH. C.F.JOVENS EXPOFRISIA-HVB 2016 PR CAMPEA BEZ.S EXPO ARAPOTI HVB 2016 PR 2oMELH. C.F.JOVENS EXPO ARAPOTI HVB 2016 PR CAMPEA BEZ.S XLVIII EXPOHOL HVB 2016 PR CAMPEA F.JOV XLVIII EXPOHOL HVB 2016 PR CAMPEA B.MIRIM XLVII EXPOHOL HVB 2015 PR 1oMELH. C.F.JOVENS EXPOFRISIA-HVB 2016 2oMELH. C.F.JOVENS EXPO ARAPOTI HVB 20 CAMPEA BEZ.S XLVIII EXPOHOL HVB 2016 P CAMPEA F.JOV XLVIII EXPOHOL HVB 2016 P
PRENHEZ POS 13/09/25 DO LUCK-E ACETYLENE-RED-ET (SEXADO) COM PREVISAO PARA 25/06/2026 A1A2 NOVILHA PARA QUEM BUSCA ALTO TIPO FUNCIONAL COM MUITO LEITE!		4ª Mãe: J.E.N. INGRID ADVENT RED-TE 02/04 2X 362 5963 235 3,95 207 3,48 AC:637d 10756L 429g 3,99%g 359p 3,34%p CAMPEA B.MIR AGROLEITE VB 2013 PR R.CAMP B.MIR EXPOHOL HVB 2013 SP 6oLUGAR BEZ.S XLVI EXPOHOL HVB 2014 PR R.CAMP B.MIRIM XLV EXPOHOL-VB 2013 SP NOMEADA B.MIRIM 2013 3oLUGAR BEZ.S VII EXPOJOVEM NAC. HVB 2014 MG
		5ª MÃE.: GOLDEN-OAKS BANNER RAE-RED EX90 02/06 2X 365 11504 502 4,36 417 3,62 05/09 2X 365 16094 808 5,02 520 3,23 AC:730d 27598L 1311g 4,75%g 937p 3,40%p

Lote
051



Assista o vídeo do lote

BOAS NOVAS J.V.658 ASPECT RED 85

NOVILHA - Nascto: 16/01/2024 - Rgd: HOBRAF117270 - Rgn: 085 - HOLANDÊS PO-HVB

PINE-TREE ASPECT-RED-ET

SCHREUR SHIMMER ET
A1A2 / TPI 2787 / MILK +2021 LBS

MR SALVATORE RC-ET
SCHREUR SUNNY

DANHOF ESCOBR ADELLE-RED-ET

OCD DRAKE ESCOBAR-P-RED-ET
A2A2 / TPI 2166
DANHOF A ADORA-RED-ET

BRONKHORST EMILY 658 REDEYE RED
01/11 2X 278 9592 391 4,08 328 3,42%p
AC:560d 17738L 747g 4,21%g 603p 3,40%p

VOGUE REDEYE P
A2A2 / TPI 2686 / MILK -122 LBS

PROGENESIS WEBSTER-ET
CALBRETT KINGBOY MIRANDA P

BRONKHORST EMILY 508 C RED

BLONDIN ALTAC-RED
BRONKHORST EMILY 389 JOTAN RED TE
MB85
AC:388d 10566L 358g 3,38%g 350p 3,31%p

INSEMINADA 12/02/26 DO HARTS SPLENDID LUCID-RED-ET

A1A2

4ª MÃE.: BRONKHORST EMILY 216 DESTIN-RED
TE MB85
02/02 2X 353 10353 421 4,07 358 3,46 LM-LE
03/03 2X 365 12017 443 3,69 411 3,42 LM
04/07 2X 310 13277 497 3,74 418 3,15 LM-LE
AC:1834d 60190L 2239g 3,71%g 2007p 3,33%p
4oLUGAR 3A.JR EXPOFRISIA HVB 2017 PR

5ª MÃE.: CHRISTINA EMILY 1 TE MB85
02/01 2X 365 9978 418 4,19 373 3,74 LM
AC:684d 15875L 733g 4,62%g 642p 4,04%p

6ª MÃE.: BUR JR. CRISTINA 1300 2EX90
02/01 2X 305 8315 286 3,44 268 3,23 LM
04/00 2X 365 11232 419 3,74 379 3,38 LM
AC:1151d 28099L 1062g 3,78%g 961p 3,42%p
8oLUGAR V.4A. AGROLEITE 2007 PR

CONTINUAÇÃO LOTE 51

BOAS NOVAS INSPIRE-ME RED EYE 86 TE

NOVILHA - Nascto: 19/01/2024 - Rgd: HOBRAF281934 - Rgn: 086 - HOLANDÊS PO-HVB

VOGUE REDEYE P A2A2 / TPI 2686 / MILK -122 LBS	PROGENESIS WEBSTER-ET	OCG RODGERS FRANCHISE-ET	
	CALBRETT KINGBOY MIRANDA P	RI-VAL-RE DELTA WING-P-ET	
BOAS NOVAS LOVELY CROWNRED 50 TE MB86 02/08 3X 313 10341 343 3,31 333 3,22 03/08 3X 233 8628 365 4,23 286 3,31 EM ANDAMENTO AC:546d 18970L 708g 3,73%g 619p 3,26%p	KENMORE TRIPLE CROWN-RED-ET A1A2 / TPI 2635 / MILK +725 LBS	MORNINGVIEW MCC KINGBOY-ET TPI: 2312 / MILK +905	
	STA.ESPERANCA INCREDIBULL INGRID CHRIS 033-TE 02/08 3X 365 9088 390 4,29 320 3,53 LM AC:580d 12520L 543g 4,34%g 455p 3,63%p	ENDCO APPRENTICE-ET	SNOWBIZ LADD P MARSHMELLOW
		RI-VAL-RE LIL APPLE-ETS B+84	RIVERDOWN INCREDIBULL RED A1A1 / TPI 2110
		RIVERDOWN INCREDIBULL RED A1A1 / TPI 2110	BUR JR. INGRID 2786 TE B+84 CAMPEA B.MIR XLVII EXPOHOL HVB 2015 PR 3oMELH. F.JOV XLVII EXPOHOL HVB 2015 PR 1oMELH. C.F.JOVENS XLVII EXPOHOL HVB 2015 PR 4oLUGAR BEZ.S EXPOJOVEM CASTROL. 2016 PR CAMPEA BEZ.S EXPOFRISIA-HVB 2016 PR R.CAMP F.JOV EXPOFRISIA-HVB 2016 PR 1oMELH. C.F.JOVENS EXPOFRISIA-HVB 2016 PR CAMPEA BEZ.S EXPO ARAPOTI HVB 2016 PR 2oMELH. C.F.JOVENS EXPO ARAPOTI HVB 2016 PR CAMPEA BEZ.S XLVIII EXPOHOL HVB 2016 PR CAMPEA F.JOV XLVIII EXPOHOL HVB 2016 PR CAMPEA B.MIRIM XLVII EXPOHOL HVB 2015 PR 1oMELH. C.F.JOVENS EXPOFRISIA-HVB 2016 2oMELH. C.F.JOVENS EXPO ARAPOTI HVB 20 CAMPEA BEZ.S XLVIII EXPOHOL HVB 2016 P CAMPEA F.JOV XLVIII EXPOHOL HVB 2016 P
INSEMINADA 12/02/26 DO SIEMERS PARBIE-RED-ET A1A2		4ª MÃE.: J.E.N. INGRID ADVENT RED-TE 02/04 2X 362 5963 235 3,95 207 3,48 AC:637d 10756L 429g 3,99%g 359p 3,34%p CAMPEA B.MIR AGROLEITE VB 2013 PR R.CAMP B.MIR EXPOHOL HVB 2013 SP 6oLUGAR BEZ.S XLVI EXPOHOL HVB 2014 PR R.CAMP B.MIRIM XLV EXPOHOL-VB 2013 SP NOMEADA B.MIRIM 2013 3oLUGAR BEZ.S VII EXPOJOVEM NAC. HVB 2014 MG	
DUAS NOVILHAS, AMBAS LINHAGENS RED EYE QUE NÃO IRÃO DECEPCIONAR OS MAIS EXIGENTES CRIADORES!		5ª MÃE.: GOLDEN-OAKS BANNER RAE-RED EX90 02/06 2X 365 11504 502 4,36 417 3,62 05/09 2X 365 16094 808 5,02 520 3,23 AC:730d 27598L 1311g 4,75%g 937p 3,40%p	
		6ª MÃE.: SCIENTIFIC BEAUTY RAE-ET EX90 02/00 2X 365 12094 562 4,65 412 3,41 04/02 2X 365 15304 724 4,73 535 3,50 AC:730d 27398L 1286g 4,69%g 947p 3,46%p	

Lote
052



BOAS NOVAS RED CARPET HOLLIMAN 118 TE

NOVILHA - Nascto: 03/05/2024 - Rgd: HOBRAF166143 - Rgn: 118 - HOLANDÊS PO-HVB

AOT HOLLIMAN-RED-ET	VOGUE WEBSTER REDEYE	PROGENESIS WEBSTER-ET
	AOT HAWAI HOLLY-ET	CALBRETT KINGBOY MIRANDA P
BOAS NOVAS DUCHESS OF RUBEL RED 58 FIV MB87 01/11 3X 335 9196 429 4,67 299 3,25 03/00 3X 199 7680 303 3,95 259 3,38 EM ANDAMENTO AC:534d 16876L 733g 4,34%g 559p 3,31%p	HOGERHORST DG OH RUBELS-RED A1A2 / TPI 2741 / MILK +1045 LBS	ENDCO ARGO ET
	MPF 5808 CRISTINA 2708 LADD-P-RED-FIV B+84 02/07 3X 276 9374 312 3,33 309 3,30 AC:584d 18532L 524g 2,82%g 574p 3,09%p	DE OOSTERHOF DG RUBELLIA
TUDO QUE ERA BELO, FICOU PARA ESSA NOVILHA!!! ALÉM DO BELO, O FUNCIONAL COM ALTO VALOR DE TPI 2606 E O CONSAGRADO HOLLIMAN. FILHA DO LOTE 12.	A2A2	TIGER-LILY LADD P-RED-ET
		CONSTENTATION ZADINE ADVENT-RED F.I.V. MB87 01/11 3X 365 12020 432 3,59 393 3,27 LM AC:654d 21185L 756g 3,57%g 684p 3,23%p
A2A2	A2A2	4ª Mãe: BUR JR. CRISTINA 1300 2EX90 02/01 2X 305 8315 286 3,44 268 3,23 LM 04/00 2X 365 11232 419 3,74 379 3,38 LM AC:1151d 28099L 1062g 3,78%g 961p 3,42%p 8oLUGAR V.4A. AGROLEITE 2007 PR
		5ª Mãe: BUR JR. CRISTINA 881 3EX90 02/01 2X 340 7460 290 3,89 260 3,49 03/02 2X 333 8392 319 3,80 304 3,62 04/03 2X 365 8480 334 3,94 300 3,54 05/05 2X 365 11227 461 4,11 369 3,29 LM 08/00 2X 365 11087 435 3,92 381 3,44 LM AC:3157d 75783L 3030g 4,00%g 2642p 3,49%p 6oLUGAR V.ADT EXPOCASTROLANDA 2003 PR 7oLUGAR V.ADT EXPOCASTROLANDA 2002 PR 6oLUGAR V.VIT VI AGROLEI 2006 PR 6oLUGAR V.VIT XXXVIII EX 2006 PR
A2A2	A2A2	6ª Mãe: BUR JR. CRISTINA 637 B+82 02/04 2X 290 6873 227 3,30 0 0,00 LM-LE 03/04 2X 326 8674 333 3,84 315 3,63 LM-LE 04/05 2X 365 9797 364 3,72 346 3,53 LM AC:1273d 33397L 1256g 3,76%g 934p 2,80%

A2A2

ID do Animal: 118

ID Oficial HOUSA000057840889

Sexo Fêmea

Touro ID HO840003224239277

Individual Report

Data de Nascimento 03/05/2024

Raça Holstein

Vaca ID HOUSA000057711999

MGS ID 629HO17459

Índices	Valor
DWP\$	17
TPI	2606
Mérito Líquido	-57
Mérito Queijo	-46
Mérito Volume	-82
Mérito Genético à Pasto	-92

Produção	Valor
Produção de Leite	-368
Quantidade de Gordura no Leite	-11
Taxa de Prenhez das Filhas	1
Quantidade de Proteína no Leite	-5
% Gordura	0,02
% Proteína	0,03
Vida Produtiva	1,8
Células Somáticas	2,86

Saúde e Bem-estar	Valor
Z_MAST	100
Z_LAME	95
Z_METR	109
Z_RETP	109
Z_CET	106
Z_DA	106
Z_MFV	104
Z_ABRT	104

Saúde e Bem-estar	Valor
Z_TWAIN	106
Z_RESP	105
Z_CYST	108
WT\$	41
Z_Calf_LIV	98
Z_Calf_Diarreia	107
Z_Calf_Resp	104
CW\$	34

Linear Type Traits (STA)		-3	-2	-1	Avg.	+1	+2	+3	Valor
Estatura	Baixo							Alto	2,04
Força	Fraco							Forte	1,26
Profundidade Corporal	Raso							Profundo	1,18
Tipo Leiteiro	Fechado							Aberto	0,4
Ângulo da Garupa	Invertido							Escorrido	0,86
Largura da Garupa	Estreito							Largo	1,58
Pernas Vista Lateral	Reta							Curva	0,03
Pernas Vista Posterior	Fechado							Reto	1,64
Ângulo dos Cascos	Baixo							Alto	2,06
Escore de Pernas e Pés	Baixo							Alto	1,65
Inserção Anterior do Úbere	Fraco							Forte	1,61
Altura do Úbere Posterior	Baixo							Alto	1,09
Largura do Úbere	Curto							Largo	1,06
Ligamento Médio	Fraco							Forte	0,78
Profundidade do Úbere	Profundo							Raso	1,58
Colocação dos Tetos Anterior	Aberto							Fechado	0,82
Colocação dos Tetos Posterior	Aberto							Fechado	0,52
Comprimento dos Tetos	Curto							Longo	1,08

Lote
053



Assista o vídeo do lote

BOAS NOVAS RED FORTUNE II RAGER RED 127

NOVILHA - Nascto: 15/06/2024 - Rgd: HOBRAF131410 - Rgn: 127 - HOLANDÊS PO - HVB

RI-VAL-RE RAGER-RED-ET
A2A2 / TPI 2753 / MILK +384 LBS

PINE-TREE RELIEF P 4954

RI-VAL-RE OBSRVR SALSA-ET MB86

DUDOC TOUBIB P MB85

PINE-TREE LEIF SUE-ET MB85

DE-SU OBSERVER-ET MB88

RI-VAL-RE ADV WIN-GO-RED-ET EX90

BOAS NOVAS RED FORTUNE SWINGMAN 47 TE
02/08 3X 365 12293 421 3,42 355 2,89 LM
03/11 3X 141 3913 148 3,78 107 2,73 EM
ANDAMENTO
AC:733d 19258L 677g 3,52%g 546p 2,83%p

WESTCOAST SWINGMAN RED
A1A2 / TPI 2658 / MILK +1218 LBS

NAHA TREMA ADIDAS RED 661 FIV
02/06 3X 365 13427 648 4,82 477 3,55 LM
03/11 3X 365 13500 616 4,56 486 3,60 LM
AC:1403d 48853L 2390g 4,89%g 1793p
3,67%p

ENDCO APPRENTICE-ET

MS SOFIAS DELTA SKY-ET B+83

KCKK PAT ADIDAS-RED-ET

NAHA TELMA TWISTER-RED 340-TE
AC:298d 6940L 292g 4,21%g 239p 3,45%p
6oLUGAR BEZ.M X EXPOPAULISTA 2015 SP
R.CAMP NOV.M XLVI EXPO ITAPETININGA
2016 SP

INSEMINADA 12/02/26 DO PLAIN-KNOLL RENEGAD TROOPER
(SEXADO)

A2A2

4ª MÃE.: ROSEDALE TWISTER-RED EX91
01/10 2X 292 9090 345 3,79 295 3,24
02/10 2X 332 11363 426 3,74 371 3,26
04/00 2X 365 13045 484 3,71 436 3,34
AC:1256d 45106L 1683g 3,73%g 1472p 3,26%p

5ª MÃE.: MISS ROSEDALE-L TRINA-ET MB87
02/01 2X 330 10787 378 3,50 345 3,19
03/02 2X 365 12986 505 3,88 435 3,34
04/10 2X 365 15617 641 4,10 502 3,21
AC:1425d 53066L 2045g 3,85%g 1730p 3,26%p

6ª MÃE.: LAVENDER RUBY REDROSE-RED 4EX96
02/02 2X 365 11290 358 3,17 391 3,46
03/11 2X 365 19849 707 3,56 700 3,53
05/03 2X 365 19450 818 4,21 677 3,48
07/03 2X 365 23632 1168 4,94 794 3,36 LM
AC:2270d 105021L 4495g 4,28%g 3673p
3,50%p

A2A2

CONTINUAÇÃO LOTE 53

BOAS NOVAS DUCHESS III ROMPEN RED 130

NOVILHA - Nascto: 26/06/2024 - Rgd: HOBRAF145931 - Rgn: 130 - HOLANDÊS PO - HVB

TRENT-WAY-JS ROMPEN-RED-ET	PEAK ALTAALTUVE-ET	MR SALVATORE RC-ET
	TRENT-WAY-JS REDGIRL-RED-ET	WESTCOAST MONTEREY ALEXA 289-ET
		PINE-TREE SPLENDID-P-ET
		Y-WHISPER SILVER RIVAL-ET
BOAS NOVAS DUCHESS OF RUBEL RED 58 FIV MB87 01/11 3X 335 9196 429 4,67 299 3,25 03/00 3X 199 7680 303 3,95 259 3,38 EM ANDAMENTO AC:534d 16876L 733g 4,34%g 559p 3,31%p	HOOGERHORST DG OH RUBELS-RED A1A2 / TPI 2741 / MILK +1045 LBS	ENDCO ARGO ET
	MPF 5808 CRISTINA 2708 LADD-P-RED-FIV B+84 02/07 3X 276 9374 312 3,33 309 3,30 AC:584d 18532L 524g 2,82%g 574p 3,09%p	DE OOSTERHOF DG RUBELLIA
		TIGER-LILY LADD P-RED-ET
		CONSTENTATION ZADINE ADVENT-RED F.I.V. MB87 01/11 3X 365 12020 432 3,59 393 3,27 LM AC:654d 21185L 756g 3,57%g 684p 3,23%p
		4ª MÃE.: BUR JR. CRISTINA 1300 2EX90 02/01 2X 305 8315 286 3,44 268 3,23 LM 04/00 2X 365 11232 419 3,74 379 3,38 LM AC:1151d 28099L 1062g 3,78%g 961p 3,42%p 8oLUGAR V.4A. AGROLEITE 2007 PR
PRENHEZ POS 12/02/26 DO LUCK -E ACETYLENE-RED-ET (SEXADO)		5ª MÃE.: BUR JR. CRISTINA 881 3EX90 02/01 2X 340 7460 290 3,89 260 3,49 03/02 2X 333 8392 319 3,80 304 3,62 04/03 2X 365 8480 334 3,94 300 3,54 05/05 2X 365 11227 461 4,11 369 3,29 LM 08/00 2X 365 11087 435 3,92 381 3,44 LM AC:3157d 75783L 3030g 4,00%g 2642p 3,49%p 6oLUGAR V.ADT EXPOCASTROLANDA 2003 PR 7oLUGAR V.ADT EXPOCASTROLANDA 2002 PR 6oLUGAR V.VIT VI AGROLEI 2006 PR 6oLUGAR V.VIT XXXVIII EX 2006 PR
A1A2		6ª MÃE.: BUR JR. CRISTINA 637 B+82 02/04 2X 290 6873 227 3,30 0 0,00 LM-LE 03/04 2X 326 8674 333 3,84 315 3,63 LM-LE 04/05 2X 365 9797 364 3,72 346 3,53 LM AC:1273d 33397L 1256g 3,76%g 934p 2,80%

BOAS NOVAS NICE TO MEET REDEYE 132

NOVILHA - Nascto: 08/07/2024 - Rgd: HOBRAF153075 - Rgn: 132 - HOLANDÊS PO - HVB

VOGUE REDEYE P A2A2 / TPI 2686 / MILK -122 LBS	PROGENESIS WEBSTER-ET	OCD RODGERS FRANCHISE-ET
	CALBRETT KINGBOY MIRANDA P	RI-VAL-RE DELTA WING-P-ET
		MORNINGVIEW MCC KINGBOY-ET TPI: 2312 / MILK +905
		SNOWBIZ LADD P MARSHMELLOW
BOAS NOVAS RED ROSES SWINGMAN 49 TE 02/09 3X 342 9534 474 4,97 289 3,03 03/10 3X 147 5773 288 4,98 197 3,41 EM ANDAMENTO AC:489d 15307L 762g 4,98%g 486p 3,18%p	WESTCOAST SWINGMAN RED A1A2 / TPI 2658 / MILK +1218 LBS	ENDCO APPRENTICE-ET
	NAHA TREMA ADIDAS RED 661 FIV 02/06 3X 365 13427 648 4,82 477 3,55 LM 03/11 3X 365 13500 616 4,56 486 3,60 LM AC:1403d 48853L 2390g 4,89%g 1793p 3,67%p	MS SOFIAS DELTA SKY-ET B+83
		KCKK PAT ADIDAS-RED-ET
		NAHA TELMA TWISTER-RED 340-TE AC:298d 6940L 292g 4,21%g 239p 3,45%p 6oLUGAR BEZ.M X EXPOPAULISTA 2015 SP R.CAMP NOV.M XLVI EXPO ITAPETININGA 2016 SP
INSEMINADA 12/02/26 DO SIEMERS PARBIE-RED-ET A1A2		4ª MÃE.: ROSEDALE TWISTER-RED EX91 01/10 2X 292 9090 345 3,79 295 3,24 02/10 2X 332 11363 426 3,74 371 3,26 04/00 2X 365 13045 484 3,71 436 3,34 AC:1256d 45106L 1683g 3,73%g 1472p 3,26%p
		5ª MÃE.: MISS ROSEDALE-L TRINA-ET MB87 02/01 2X 330 10787 378 3,50 345 3,19 03/02 2X 365 12986 505 3,88 435 3,34 04/10 2X 365 15617 641 4,10 502 3,21 AC:1425d 53066L 2045g 3,85%g 1730p 3,26%p
LOTE TRIPLO, REUNIÃO DOS GRANDES RAÇADORES ROMPEN RED, REDEYE E RAGER RED QUE PACOTE GENÉTICO DOS SONHOS!		6ª MÃE.: LAVENDER RUBY REDROSE-RED 4EX96 02/02 2X 365 11290 358 3,17 391 3,46 03/11 2X 365 19849 707 3,56 700 3,53 05/03 2X 365 19450 818 4,21 677 3,48 07/03 2X 365 23632 1168 4,94 794 3,36 LM AC:2270d 105021L 4495g 4,28%g 3673p 3,50%p

Lote
054



Assista o vídeo do lote

BOAS NOVAS DESIREE DEFIANT 113

NOVILHA - Nascto: 28/03/2024 - Rgd: HOBRAF131374 - Rgn: 113 - HOLANDÊS GC-01

SCIENTIFIC B DEFIANT-ET

REGANCREST S BRAXTON-ET - 2EX95

SCIENTIFIC GOLD DIOR RAE-ET-EX92

PICSTON SHOTTLE-ET - EX96
A1A2 / TPI 1942 / MILK -516 LBS

REGANCREST-PR BARBIE-ET EX92
02/05 2X 365 14374 561 3,90 476 3,31
AC:827d 32282L 1221g 3,7%g 1049p 3,2%p

KINGSTEAD VALIANT TAB 4EX92

SCIENTIFIC DEBUTANTE RAE-ET - EX92
02/01 2X 365 14937 653 4,37 513 3,43
AC:756d 27683L 1300g 4,70%g 944p 3,41%p

AMIGHETTI NUMERO UNO ET

KHW REGIMENT APPLE-RED-ET 3EX96
02/01 2X 365 13123 588 4,48 469 3,57
04/00 2X 365 16216 763 4,71 596 3,68
AC:2337d 88660L 4203g 4,74%g 3286p 3,71%p

BOAS NOVAS LUIZA 25 EX90
04/01 3X 365 12966 408 3,14 429 3,31 LM
05/03 3X 232 10882 398 3,66 363 3,33 EM
ANDAMENTO
AC:605d 24011L 812g 3,38%g 799p 3,32%p

MAYA NATANAEL 86 NUMERO UNO T.E

PRENHEZ POS 03/11/25 DO PLAIN-KNOLL KING ROYAL-ET COM
PREVISAO PARA 15/08/2026

A1A1

CONTINUAÇÃO LOTE 54

BOAS NOVAS J.V.655 EARLYBIRD 112

NOVILHA - Nascto: 27/03/2024 - Rgd: HOBRAF131373 - Rgn: 112 - HOLANDÊS PO

WESTCOAST EARLYBIRD
A2A2 / TPI 3144 / MILK +331 LBS

SILVERRIDGE V EINSTEIN
A2A2 / TPI 3036 / MILK +1295 LBS

FLY-HIGHER RNEGADE MARCH-ET

PROGENESIS TOPNOTCH
SILVERRIDGE V DUKE EMAIL

S-S-I PR RENEGADE-ET
A1A2 / TPI 3036 / MILK 664 LBS
FLY-HIGHER HERO MISS-ET

BRONKHORST SANDRA 655 DROPCICK MB87
02/02 3X 266 11510 493 4,28 354 3,08
AC:514d 21251L 871g 4,10%g 687p 3,23%p

PROGENESIS DROPKICK
A2A2 / TPI 2473 / MILK +793 LBS

BRONKHORST SANDRA 415 SOLOMON EX91
02/00 2X 271 9882 300 3,03 323 3,27
02/11 2X 359 14998 492 3,28 478 3,18 LM-LE
AC:687d 26970L 906g 3,36%g 877p 3,25%p

ENDCO SUPERHERO-ET
PROGENESIS KINGBOY DELIGHT

WALNUTLAWN SOLOMON
A2A2 / TPI 1918
BRONKHORST SANDRA 335 SID MB87
02/02 2X 271 8855 332 3,75 297 3,36
03/01 3X 365 12738 472 3,70 428 3,36 LM
AC:913d 32557L 1224g 3,75%g 1077p
3,30%p

PRENHEZ POS 13/12/25 DO PLAIN -KNOLL KING ROYAL-ET COM
PREVISAO PARA 24/09/2026

A1A2

4ª MÃE.: BRONKHORST SANDRA 73 DETROIT EX92
02/01 2X 271 9272 328 3,53 286 3,08 LM-LE
03/00 2X 264 10957 337 3,07 328 2,99 LM-LE
03/11 2X 365 14004 576 4,11 486 3,47 LM
AC:1645d 58885L 2272g 3,85%g 1990p 3,38%p

5ª MÃE.: BRONKHORST SANDRA 154 DENZEL
MB88
02/04 2X 340 11056 450 4,07 380 3,44 LM-LE
03/05 2X 320 12791 565 4,42 457 3,57 LM-LE
04/05 2X 365 14782 421 2,85 471 3,18 LM
AC:1814d 64928L 2552g 3,93%g 2216p 3,41%p

6ª MÃE.: BRONKHORST SANDRA 90 ZESTY MB88
01/11 2X 365 10655 361 3,39 360 3,38 LM
03/09 2X 365 14366 528 3,67 500 3,48 LM
05/00 2X 365 16555 533 3,22 547 3,30 LM
06/09 2X 365 16646 464 2,79 530 3,18 LM
AC:2108d 77106L 2582g 3,34%g 2632p 3,41%p

DUAS NOVILHAS EXTREMAMENTE LEITEIRAS, PRENHAS E JÁ APRESENTANDO UM POTENCIAL
PRODUTIVO E LONGEVO.

Lote
055

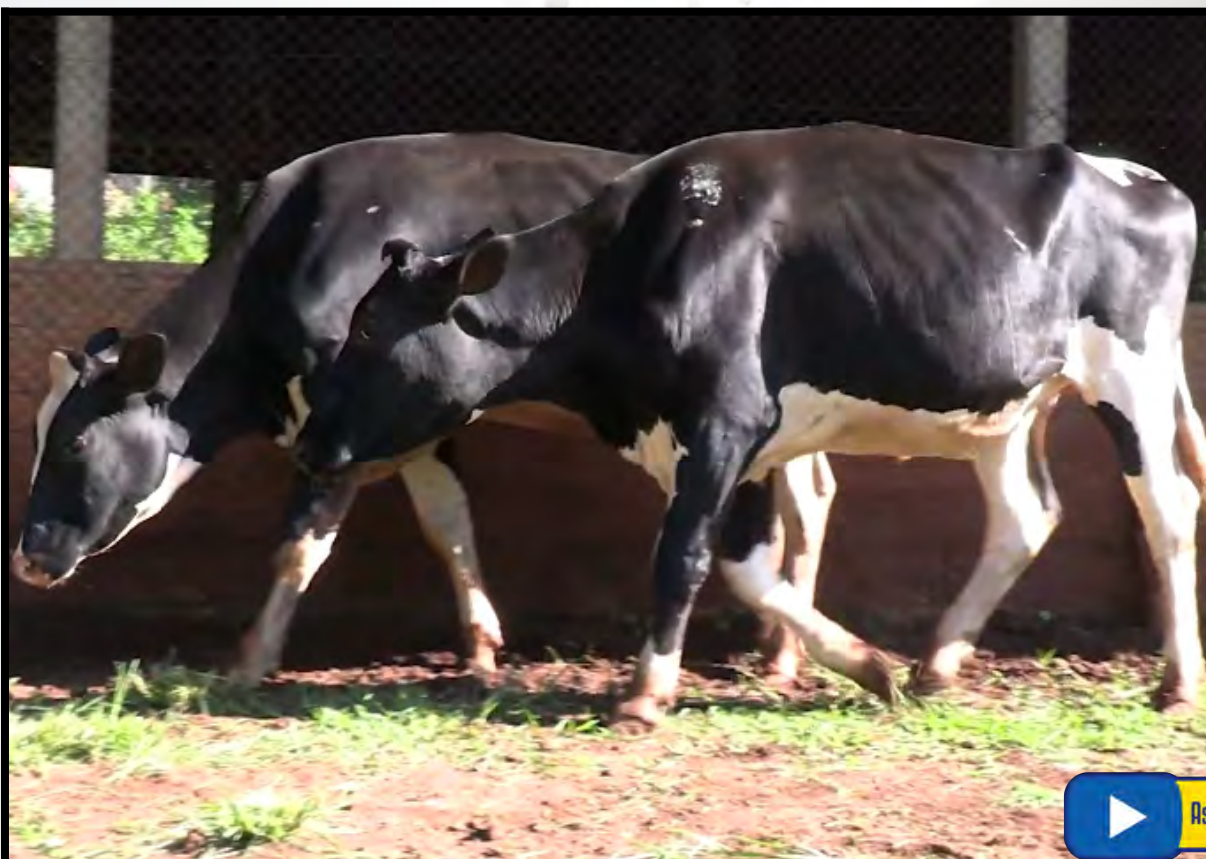

BOAS NOVAS PEACEFUL DREAMS 105

NOVILHA - Nascto: 13/03/2024 - Rgd: HOBRAF168396 - Rgn: 105 - HOLANDÊS 31/32-PCOD

S-S-I DOC NETO-ET
A1A2 / TPI 2702 / MILK +1478 LBS

WOODCREST KING DOC
A1A2 / TPI: 2586 / MILK +1433 LBS

FLY-HIGHER JEDI HAVENOT-ET MB86

MORNINGVIEW MCC KINGBOY-ET
TPI: 2312 / MILK +905

WCD-ZBW MACK DADDY-ET MB88

S-S-I MONTROSS JEDI-ET
A1A2 / TPI: 2600 / MILK +1473 LBS

COOKIECUTTER MASY HASHES-ET MB85

PRENHEZ POS 03/11/25 DO S-S-I MODESTY PINNACLE-ET COM PREVISAO PARA 15/08/2026

A2A2

A2A2

CONTINUAÇÃO LOTE 55

BOAS NOVAS J.V.8506 TAOS 100

NOVILHA - Nascto: 23/02/2024 - Rgd: HOBRAF131363 - Rgn: 100 - HOLANDÊS PO

LEARNINGHOUSE TAOS-ET A1A2 / TPI 2904 / MILK +1060 LBS	S-S-I PR RENEGADE-ET A1A2 / TPI 3036 / MILK 664 LBS	JALTAOAK S-S-I MLNGTN 10398 11588-ET MB85
	LEARNINGHOUSE JEDI 22480-ET	S-S-I MONTROSS JEDI-ET A1A2 / TPI: 2600 / MILK +1473 LBS WEBB-VUE TATUM 7533-ET
REGIA 8506 HARRINGTON MB85 01/09 3X 291 10202 488 4,78 348 3,41 02/08 3X 365 15743 452 2,87 372 2,36 AC:657d 25985L 941g 3,62%g 722p 2,78%p	DENOVO 16413 HARRINGTON-ET	PINE-TREE HEROIC-ET A2A2 / TPI 2743 / MILK +233 LBS
	REGIA 6363 KENOBI	DE-SU FRAZZLED 6984-ET DE-SU 14222 KENOBI-ET A2A2 / TPI: 2685 / MILK +1040 LBS REGIA 4451 R8 B+80 01/10 3X 290 10127 472 4,66 310 3,06 LM-LE 02/09 3X 365 13018 675 5,18 411 3,15 LM AC:1226d 41867L 2138g 5,10%g 1308p 3,12%p
		4ª MÃE.: REGIA IOTA REGINA FIV 02/00 3X 325 11698 420 3,59 360 3,08 LM-LE 03/01 3X 365 17002 620 3,64 499 2,94 LM 04/04 3X 365 19052 621 3,26 571 3,00 LM AC:1344d 59498L 2016g 3,38%g 1787p 3,00%p
		5ª MÃE.: REGIA BAXTER NAFTALINA B+83 02/01 3X 365 14181 405 2,86 391 2,76 LM 03/03 3X 365 19431 501 2,58 540 2,78 LM AC:1487d 62224L 1902g 3,05%g 1807p 2,90%p
		6ª MÃE.: REGIA AARON INDEXADA 02/02 3X 365 13549 427 3,15 414 3,06 LM AC:1245d 37847L 1204g 3,18%g 1201p 3,17%p

PRENHEZ POS 03/11/25 DO PLAIN-KNOLL KING ROYAL-ET COM PREVISAO PARA 15/08/2025

A1A2

REPARAR NA FORÇA GENÉTICA DOS REPRODUTORES DESSE PACOTE - IMPOSSÍVEL NÃO
PRODUZIR ANIMAIS ECONÔMICOS E PRODUTIVOS!

Lote
056



Assista o vídeo do lote

BOAS NOVAS LOOK-AT-ME DAWNSON 82 TE

NOVILHA - Nascto: 28/09/2023 - Rgd: HOBRAF117286 - Rgn: 082 - HOLANDÊS PO

TJR DUKE DAWSON-ET

S-S-I MONTROSS DUKE-ET
A1A2 / TPI 2613 / MILK +2281 LBS

TJR DE-DIAMOND 31630-ET B+84

STA.ESPERANCA SENDER NETTE BARRY-TE
02/08 3X 365 12990 416 3,20 415 3,20 LM
04/04 3X 365 15657 448 2,86 481 3,07 LM
AC:1159d 43091L 1360g 3,15%g 1390p
3,22%p

EDG SATURN SENDER 8136-ET

C.H.SALOMONS NETTE 1622 TE B+83
02/01 2X 363 8976 347 3,86 300 3,34
03/03 2X 365 12540 513 4,09 389 3,10 LM
AC:851d 24535L 979g 3,99%g 794p 3,23%p

BACON-HILL MONTROSS-ET
A2A2 / TPI 2349 / MILK +1950 LBS

S-S-I SPRSIRE MABEL 8828-ET MB85

MR COIN DRACO 15006-ET

TJR DE-DIAMOND 2181-ET MB85

MOUNTFIELD SSI DCY MOGUL-ET
A1A2 / TPI 2335 / MILK -186 LBS

SEAGULL-BAY SHAUNA SATURN MB86

MR CHASSITY GOLD CHIP-ET EX92

KLAAS NETTE 1210 B+83
02/08 2X 365 9561 394 4,12 335 3,50 LM
04/00 2X 365 11489 467 4,06 394 3,43 LM
AC:912d 24544L 1017g 4,14%g 860p 3,50%p
CAMPEA NOV.M I EXPOJOVEM 2012 PR
6oLUGAR NOV.M VIII EXPOCARAMBEI 2012 PR

INSEMINADA 12/02/26 DO MAYA NATANAEL 86 NUMERO UNO T.E

A2A2

4ª MÃE.: KLAAS NETTE 848 MB86
02/06 2X 311 8749 322 3,68 282 3,23 LM-LE
03/06 2X 365 11559 428 3,70 377 3,26 LM
AC:1153d 32091L 1197g 3,73%g 1034p 3,22%p
CAMPEA BEZ.S III 3 EXPOCARAMBEI 2007 PR
3oMELH. F.JOV III 3 EXPOCARAMBEI 2007 PR
1oMELH. C.F.JOVENS III 3 EXPOCARAMBEI 2007 PR
5oLUGAR BEZ.S XXXVII EXPOARAPOTI 2007 PR
R.CAMP BEZ.S AGROLEITE 2007 PR
2oMELH. C.F.JOVENS AGROLEITE 2007 PR
CAMPEA NOV.S 4ª EXPOCARAMBEI 2008 BR
1oMELH. C.F.JOVENS 4ª EXPOCARAMBEI 2008 BR
CAMPEA NOV.S AGROLEITE 2008 2008 BR
7oLUGAR V.4A. VI EXPOCARAMBEI 2010 PR
SUPREMA NOV.S 2008
NOMEADA BEZ.S 2007

5ª Mãe: KLAAS NETTE 559 B+80
02/05 2X 306 7219 267 3,70 217 3,00
03/05 2X 365 11664 431 3,70 368 3,15 LM
AC:736d 20440L 761g 3,72%g 641p 3,13%p

A2A2

CONTINUAÇÃO LOTE 56

BOAS NOVAS CATCH-ME DAWNSON 77 TE

NOVILHA - Nascto: 29/08/2023 - Rgd: HOBRAF117285 - Rgn: 077 - HOLANDÊS PO

TJR DUKE DAWSON-ET

S-S-I MONTROSS DUKE-ET
A1A2 / TPI 2613 / MILK +2281 LBS

TJR DE-DIAMOND 31630-ET B+84

STA.ESPERANCA SENDER NETTE BARRY-TE
02/08 3X 365 12990 416 3,20 415 3,20 LM
04/04 3X 365 15657 448 2,86 481 3,07 LM
AC:1159d 43091L 1360g 3,15%g 1390p
3,22%p

EDG SATURN SENDER 8136-ET

C.H.SALOMONS NETTE 1622 TE B+83
02/01 2X 363 8976 347 3,86 300 3,34
03/03 2X 365 12540 513 4,09 389 3,10 LM
AC:851d 24535L 979g 3,99%g 794p 3,23%p

BACON-HILL MONTROSS-ET
A2A2 / TPI 2349 / MILK +1950 LBS

S-S-I SPRSIRE MABEL 8828-ET MB85
02/07 3X 305 15726 548 3,48 503 3,20
AC:610d 30454L 1149g 3,77%g 1010p
3,31%p

MR COIN DRACO 15006-ET

TJR DE-DIAMOND 2181-ET MB85

MOUNTFIELD SSI DCY MOGUL-ET
A1A2 / TPI 2335 / MILK -186 LBS

SEAGULL-BAY SHAUNA SATURN MB86

MR CHASSITY GOLD CHIP-ET EX92

KLAAS NETTE 1210 B+83
02/08 2X 365 9561 394 4,12 335 3,50 LM
04/00 2X 365 11489 467 4,06 394 3,43 LM
AC:912d 24544L 1017g 4,14%g 860p 3,50%p
CAMPEA NOV.M I EXPOJOVEM 2012 PR
6oLUGAR NOV.M VIII EXPOCARAMBEI 2012
PR

4ª MÃE.: KLAAS NETTE 848 MB86
02/06 2X 311 8749 322 3,68 282 3,23 LM-LE
03/06 2X 365 11559 428 3,70 377 3,26 LM
AC:1153d 32091L 1197g 3,73%g 1034p 3,22%p
CAMPEA BEZ.S III 3 EXPOCARAMBEI 2007 PR
3oMELH. F.JOV III 3 EXPOCARAMBEI 2007 PR
1oMELH. C.F.JOV. III 3 EXPOCARAMBEI 2007 PR
5oLUGAR BEZ.S XXXVII EXPOARAPOTI 2007 PR
R.CAMP BEZ.S AGROLEITE 2007 PR
2oMELH. C.F.JOVENS AGROLEITE 2007 PR
CAMPEA NOV.S 4ª EXPOCARAMBEI 2008 BR
1oMELH. C.F.JOVENS 4ª EXPOCARAMBEI 2008 BR
CAMPEA NOV.S AGROLEITE 2008 2008 BR
7oLUGAR V.4A. VI EXPOCARAMBEI 2010 PR
SUPREMA NOV.S 2008
NOMEADA BEZ.S 2007

5ª MÃE.: KLAAS NETTE 559 B+80
02/05 2X 306 7219 267 3,70 217 3,00
03/05 2X 365 11664 431 3,70 368 3,15 LM
AC:736d 20440L 761g 3,72%g 641p 3,13%p

6ª MÃE.: KLAAS NETTE 218 B+83
01/11 2X 284 8441 288 3,41 257 3,04 LM-LE
02/10 2X 365 12836 376 2,92 403 3,13 LM
05/03 2X 365 14410 553 3,83 440 3,05 LM
AC:1427d 47951L 1665g 3,47%g 1490p 3,10%p

INSEMINADA 12/02/26 DO MAYA NATANAEL 86 NUMERO UNO T.E

A2A2



FILHAS DE DAWNSON, IRMÃS PRÓPRIAS, DA MESMA COLETA DE EMBRIÕES! FAMÍLIAS
CONSAGRADAS DO HOLANDÊS.

Lote
057



BOAS NOVAS MERCY III REDLIGHT 93

NOVILHA - Nascto: 16/02/2024 - Rgd: HOBRAF131377 - Rgn: 093 - HOLANDES GC-01

BROOKVIEW REDLIGHT-RED	RIVERDOWN UNSTOPABULL A1A1 / TPI 2282 / MILK +194 LBS	DYMENTHOLM MR APPLES AVALANCHE CHERRY CREST THATS NEAT MB87
	BROOKVIEW SALT-N-PEPA-ET	VAL-BISSON DOORMAN A2A2 / TPI: 2214
BOAS NOVAS MERCY 3		BROOKVIEW RIDICULOUS-ET

PRENHEZ POS 28/07/25 DO VAL-BISSON DOORMAN (SEXADO) COM PREVISAO PARA 09/05/2026

AGUARDE PARA VER O SISTEMA MAMÁRIO DESSA NOVILHA! COM ESSA LINHAGEM, VOCÊ VAI TER POR MUITO TEMPO E MUITO LEITE!

Lote
058



BOAS NOVAS J.V. 644 FULLY-BOOKED BRUINS

NOVILHA - Nascto: 22/04/2024 - Rgd: EM ANDAMENTO - Rgn: 117 - HOLANDÊS

JACOBS BRUINS	FARNEAR DELTA-LAMBDA-ET A1A2 / TPI 2907 / MILK +747 LBS	MR MOGUL DELTA 1427-ET EDG LORETTE UNO 2198-ET MB88
	JACOBS HIGH OCTANE BABE	STANTONS HIGH OCTANE A1A2 / TPI: 2127 / MILK +1142 LBS JACOBS GOLDWYN BRITANY EX95 02/01 2X 305 10897 428 3,93 356 3,27 04/01 2X 365 16946 660 3,89 557 3,29 AC:1092d 41639L 1717g 4,12%g 1420p 3,41%p

PRENHEZ POS 20/12/25 DO EMBRIÃO HOLANDÊS
(SIEMERS WOLF HULU 37006-ET X BOAS NOVAS 685 DROPBOX 114) COM PREVISAO PARA 24/09/2026

GENEALOGIA DO EMBRIÃO:

SIEMERS WOLF HULU 37006-ET	AIJA WOLFGANG	COOMBOONA ZIPIT MIRAND-PP AIJA KING-DOC WICHITA-ET
	SIEMERS LSTR HANAN 33317-ET	CHERRY-LILY ZIP LUSTER-P-ET SIEMERS DOC HANAN 28286-ET
BOAS NOVAS 685 DROPBOX 114	KINGS-RANSOM DROPBOX-ET	AOT HIGHJUMP-ET KINGS-RANSOM CASP DAZE-ET
	BRONKHORST ELINDA 685 HAILED	MATCREST HAILED-ET A1A2 / TPI 2750 / MILK +1328 LBS BRONKHORST ELINDA 517 SUMMERDAY 01/10 2X 365 15310 485 3,17 424 2,77 LM AC:649d 28855L 1014g 3,51%g 830p 2,87%p 4ª MÃE.: BRONKHORST ELINDA 285 CHAMPION B+84 02/00 2X 326 11610 395 3,40 366 3,15 LM-LE 03/01 2X 358 13062 426 3,26 419 3,21 LM-LE 04/03 2X 292 14690 397 2,70 449 3,05 LM-LE AC:1143d 47202L 1432g 3,03%g 1450p 3,07%p 5ª MÃE.: BRONKHORST ELINDA 74 DETROIT FIV EX92 02/01 2X 299 10294 305 2,96 349 3,39 LM-LE 03/00 2X 309 11519 386 3,35 384 3,34 LM-LE 04/00 2X 293 12920 446 3,45 431 3,34 LM-LE AC:996d 38281L 1265g 3,30%g 1273p 3,32%p RE 4o LUGAR 3.A.SR EXPO ARAPOTI HPB 2016 PR 4o LUGAR V.4A. EXPOLEITE HPB 2017 PR

CONTINUAÇÃO LOTE 58

BOAS NOVAS J.V. 1421 MEGAPOINT 107

NOVILHA - Nascto: 14/03/2024 - Rgd: HOBRAF131368 - Rgn: 107 - HOLANDÊS PO

PEAK MEGAPOINT-ET
A2A2 / TPI 3091 / MILK +928 LBS

BOMAZ LEGACY VRABLE-ET

PEAK 83150-ET

PINE-TREE CW LEGACY-ET

BOMAZ MEDLEY 8072-ET

PEAK FORTNITE-ET
A2A2 / TPI 2685 / MILK +716 LBS

PEAK MAGENTA-ET

RAG ALINE 1183 DISCUS 1421

KINGS-RANSOM H DISCUS-ET
A2A2 / TPI 2580 / MILK +834 LBS

RAG ALINE 789 BLOWTORCH 1183
02/02 2X 276 7956 285 3,58 253 3,18
03/01 2X 296 7974 329 4,13 264 3,31
04/01 2X 300 9730 352 3,61 312 3,21
05/00 2X 275 9680 387 3,99 314 3,24 LM-LE
05/11 2X 323 11212 437 3,89 371 3,31 LM
AC:1470d 46554L 1791g 3,84%g 1516p
3,25%p

AOT SILVER HELIX-ET
A1A2 / TPI 2724 / MILK +1926 LBS

KINGS-RANSOM KB DELICATE-ET MB88

SYRYCZUK SILVR BLOWTORCH-ET
A1A2 / TPI 2602 / MILK +197 LBS

RAG ALINE 664 CHAP 789

02/05 2X 275 7256 230 3,17 216 2,98
03/04 2X 360 10002 274 2,74 300 3,00
04/05 2X 365 10646 357 3,35 325 3,05
07/07 2X 365 10714 342 3,19 327 3,05
AC:2504d 74656L 2346g 3,14%g 2220p
2,97%p

4ª MÃE.: RAG ALINE HILL 664 MB88
AC:290d 8211L 209g 2,55%g 249p 3,03%p

5ª MÃE.: RAG ALINE LOCUST 424 3EX92
02/02 2X 357 12277 356 2,89 367 2,99 LM-LE
03/02 2X 365 12810 313 2,44 383 2,99 LM
06/03 2X 365 13713 298 2,17 388 2,83
AC:1863d 64929L 1668g 2,57%g 1885p
2,90%p

6ª MÃE.: RAG ALINE NOR MANDEL MB86
02/05 2X 347 10212 354 3,47 321 3,15 LM-LE
AC:2822d 66517L 2159g 3,24%g 2233p
3,35%p

PRENHEZ POS 03/11/25 DO S-S-I MODESTY PINNACLE-ET COM PREVISAO PARA 15/08/2026
A2A2

LINHAGEM DA GRANDE MATRIZ CAMPEÃ CANADENSE JACOB HIGH OCTANE BABE E
PRENHA DE EMBRIÃO SEXADO HULU.



Lote
059



BOAS NOVAS SQUEEZE-ME DAWNSON 84

NOVILHA - Nascto: 02/10/2023 - Rgd: EM ANDAMENTO - Rgn: 084 - HOLANDÊS

TJR DUKE DAWSON-ET

S-S-I MONTROSS DUKE-ET
A1A2 / TPI 2613 / MILK +2281 LBS

BACON-HILL MONTROSS-ET
A2A2 / TPI 2349 / MILK +1950 LBS

S-S-I SPRSIRE MABEL 8828-ET MB85

TJR DE-DIAMOND 31630-ET B+84

MR COIN DRACO 15006-ET

TJR DE-DIAMOND 2181-ET MB85

STA.ESPERANCA SENDER NETTE BARRY-TE
02/08 3X 365 12990 416 3,20 415 3,20 LM
04/04 3X 365 15657 448 2,86 481 3,07 LM
AC:1159d 43091L 1360g 3,15%g 1390p 3,22%p

EDG SATURN SENDER 8136-ET

MOUNTFIELD SSI DCY MOGUL-ET
A1A2 / TPI 2335 / MILK -186 LBS

SEAGULL-BAY SHAUNA SATURN MB86

C.H.SALOMONS NETTE 1622 TE B+83
02/01 2X 363 8976 347 3,86 300 3,34
03/03 2X 365 12540 513 4,09 389 3,10 LM
AC:851d 24535L 979g 3,99%g 794p 3,23%p

MR CHASSITY GOLD CHIP-ET EX92

KLAAS NETTE 1210 B+83
02/08 2X 365 9561 394 4,12 335 3,50 LM
04/00 2X 365 11489 467 4,06 394 3,43 LM
AC:912d 24544L 1017g 4,14%g 860p 3,50%p
CAMPEA NOV.M I EXPOJOVEM 2012 PR
6oLUGAR NOV.M VIII EXPOCARAMBEI 2012 PR

PRENHEZ POS 13/09/25 DO COOKIECUTTER HOVERBOARD -ET (SEXADO)
COM PREVISAO PARA 25/06/2026 A1A2

4ª MÃE.: KLAAS NETTE 848 MB86
02/06 2X 311 8749 322 3,68 282 3,23 LM-LE
03/06 2X 365 11559 428 3,70 377 3,26 LM
AC:1153d 32091L 1197g 3,73%g 1034p 3,22%p
CAMPEA BEZ.S III 3 EXPOCARAMBEI 2007 PR
3oMELH. F.JOV III 3 EXPOCARAMBEI 2007 PR
1oMELH. C.F.JOVENS III 3 EXPOCARAMBEI 2007 PR
5oLUGAR BEZ.S XXXVII EXPOARAPOTI 2007 PR
R.CAMP BEZ.S AGROLEITE 2007 PR
2oMELH. C.F.JOVENS AGROLEITE 2007 PR
CAMPEA NOV.S 4ª EXPOCARAMBEI 2008 BR
1oMELH. C.F.JOVENS 4ª EXPOCARAMBEI 2008 BR
CAMPEA NOV.S AGROLEITE 2008 2008 BR
7oLUGAR V.4A. VI EXPOCARAMBEI 2010 PR
SUPREMA NOV.S 2008
NOMEADA BEZ.S 2007

5ª MÃE.: KLAAS NETTE 559 B+80
02/05 2X 306 7219 267 3,70 217 3,00
03/05 2X 365 11664 431 3,70 368 3,15 LM
AC:736d 20440L 761g 3,72%g 641p 3,13%p

6ª MÃE.: KLAAS NETTE 218 B+83
01/11 2X 284 8441 288 3,41 257 3,04 LM-LE
02/10 2X 365 12836 376 2,92 403 3,13 LM
05/03 2X 365 14410 553 3,83 440 3,05 LM
AC:1427d 47951L 1665g 3,47%g 1490p 3,10%p

Lote
060



BOAS NOVAS J.V.8307 EYE CANDY 147

BEZERRA - Nascto: 30/01/2025 - Rgd: HOBRAF206934 - Rgn: 147 - HOLANDÊS PO

MB-LUCKYLADY EYE CANDY-ET
A1A2 / TPI 2548 / MILK +360 LBS

FARNEAR DELTA-LAMBDA-ET
A1A2 / TPI 2907 / MILK +747 LBS

LADYROSE CAUGHT YOUR EYE-ET

MR MOGUL DELTA 1427-ET

EDG LORETTE UNO 2198-ET MB88

CROTEAU LESPERRON UNIX
A1A1 / TPI 2311 / MILK +628 LBS

ROSEDALE ACHIEVERSLEGACY-ET

REGIA 8307 THANOS MB85

01/11 3X 275 9189 437 4,76 288 3,14

02/10 3X 365 13424 489 3,64 454 3,38

AC:645d 22773L 935g 4,10%g 749p 3,29%p

S-S-1 RIVETING THANOS-ET
A2A2 / TPI 2806 / MILK +1523 LBS

REGIA 5745 LEAF B+81

01/10 3X 291 13284 501 3,77 416 3,13 LM-LE

02/09 3X 365 18455 712 3,86 626 3,39 LM

AC:833d 39897L 1453g 3,64%g 1289p
3,23%p

S-S-1 BG FRZLDD RIVETING-ET

SEAGULL-BAY AN ALEXANDRA-ET B+83

DE-SU ALTALEAF-ET

REGIA DANTE 4225 B+81

02/02 3X 295 14014 564 4,02 458 3,26 LM-LE

03/02 3X 293 16496 560 3,39 560 3,40 LM-LE

04/01 3X 365 18593 661 3,55 631 3,39 LM

AC:1290d 65180L 2428g 3,72%g 2199p
3,37%p

A1A2

4ª MÃE.: REGIA CONTROL TIFORA TE

5ª MÃE.: REGIA DONNIE RENITA TE B+82

01/10 3X 309 10040 277 2,76 342 3,41 LE

02/10 3X 331 11678 374 3,20 377 3,23 LM-LE

03/11 3X 365 15104 445 2,94 498 3,30 LM

AC:1024d 37506L 1115g 2,97%g 1244p
3,31%p

6ª MÃE.: REGIA GOLDWYN OSGA EX90

02/06 3X 301 10683 349 3,26 327 3,06 LM-LE

03/06 3X 365 12713 375 2,95 381 3,00

04/08 3X 355 16168 656 4,06 475 2,94 LM

AC:1026d 39653L 1384g 3,49%g 1186p
2,99%p

ID do Animal: 147

ID Oficial HOUSA000057889331

Sexo Fêmea

Touro ID HO840003234629820

Individual Report

Data de Nascimento 30/01/2025

Raça Holstein

Vaca ID HOUSADAM105714919

MGS ID 009HO15039

Índices	Valor
DWP\$	-85
TPI	2679
Mérito Líquido	0
Mérito Queijo	21
Mérito Volume	-51
Mérito Genético à Pasto	-33

Produção	Valor
Produção de Leite	-18
Quantidade de Gordura no Leite	2
Taxa de Prenhez das Filhas	0,3
Quantidade de Proteína no Leite	14
% Gordura	0,01
% Proteína	0,06
Vida Produtiva	1,1
Células Somáticas	2,94

Saúde e Bem-estar	Valor
Z_MAST	100
Z_LAME	100
Z_METR	99
Z_RETP	99
Z_CET	104
Z_DA	93
Z_MFV	104
Z_ABRT	91

Saúde e Bem-estar	Valor
Z_TWAIN	95
Z_RESP	95
Z_CYST	97
WT\$	-20
Z_Calf_LIV	100
Z_Calf_Diarreia	98
Z_Calf_Resp	92
CW\$	-20

Linear Type Traits (STA)		-3	-2	-1	Avg.	+1	+2	+3	Valor
Estatura	Baixo							Alto	2,91
Força	Fraco							Forte	1,64
Profundidade Corporal	Raso							Profundo	1,79
Tipo Leiteiro	Fechado							Aberto	0,93
Ângulo da Garupa	Invertido							Escorrido	1,16
Largura da Garupa	Estreito							Largo	2,4
Pernas Vista Lateral	Reta							Curva	1,27
Pernas Vista Posterior	Fechado							Reto	1,23
Ângulo dos Cascos	Baixo							Alto	1,16
Escore de Pernas e Pés	Baixo							Alto	1,29
Inserção Anterior do Úbere	Fraco							Forte	1,69
Altura do Úbere Posterior	Baixo							Alto	1,75
Largura do Úbere	Curto							Largo	1,55
Ligamento Médio	Fraco							Forte	1,18
Profundidade do Úbere	Profundo							Raso	2,03
Colocação dos Tetos Anterior	Aberto							Fechado	0,45
Colocação dos Tetos Posterior	Aberto							Fechado	0,38
Comprimento dos Tetos	Curto							Longo	-0,34

CONTINUAÇÃO LOTE 60

BOAS NOVAS J.V. 1384 EYE CANDY 149

BEZERRA - Nascto: 01/02/2025 - Rgd: HOBRAF206936 - Rgn: 149 - HOLANDÊS GC-03

MB-LUCKYLADY EYE CANDY-ET A1A2 / TPI 2548 / MILK +360 LBS	FARNEAR DELTA-LAMBDA-ET A1A2 / TPI 2907 / MILK +747 LBS	MR MOGUL DELTA 1427-ET EDG LORETTE UNO 2198-ET MB88
	LADYROSE CAUGHT YOUR EYE-ET	CROTEAU LESPERRON UNIX A1A1 / TPI 2311 / MILK +628 LBS ROSEDALE ACHIEVERSLEGACY-ET
RAG LEDA 1199 SOLID GOLD 1384 MB85 02/04 3X 289 13269 399 3,01 393 2,96 LM-LE 03/03 3X 332 17024 361 2,12 522 3,07 AC:621d 30293L 761g 2,51%g 916p 3,02%p	ENDROAD-KJM SOLID GOLD-ET A2A2 / TPI 2684 / MILK +1466 LBS	BLUMENFELD FRAZLD BRASS-ET A2A2 / TPI 2806 / MILK 580 LBS ENDROAD-KJM S-S-I 8151-ET
	RAG LEDA 797 TABASCO 1199 MB87 02/04 2X 338 9723 325 3,34 314 3,23 LM-LE 03/05 2X 292 11043 292 2,64 345 3,12 04/04 2X 365 12760 275 2,16 344 2,69 05/08 2X 326 14822 338 2,28 443 2,99 LM AC:1390d 50221L 1299g 2,58%g 1516p 3,01%p	WEIGELINE JACEY TABASCO-ET

A1A2

BOAS NOVAS J.V.608 LYLAS 150

BEZERRA - Nascto: 03/02/2025 - Rgd: HOBRAF206937 - Rgn: 150 - HOLANDÊS PO

FUSTEAD TANGO LYLAS-ET	MR WELCOME HILL TANGO-ET	LOTTA-HILL SHOTTLE 41-ET MS WELCOME COLBY TAYA-ET MB88 AC:365d 18722L 616g 3,29%g 569p 3,04%p
	FUSTEAD MOGUL LILAC-ET MB87	MOUNTFIELD SSI DCY MOGUL-ET A1A2 / TPI 2335 / MILK -186 LBS GLEN-TOCTIN BOLT LUCILLE-ET MB87
BRONKHORST ELINDA 608 MAESTRO MB85	PROGENESIS MAESTRO A1A1 / TPI 2766 / MILK +1032 LBS	SILVERRIDGE V IMAX PROGENESIS DUKE MELEE
	BRONKHORST ELINDA 472 DISPLAY EX91 01/11 2X 348 11504 407 3,54 370 3,22 LM-LE 03/00 2X 365 13720 522 3,81 439 3,20 LM 04/05 2X 365 15151 576 3,80 484 3,19 LM 05/10 2X 241 12202 443 3,63 352 2, EM ANDAMENTO AC:1477d 55751L 2084g 3,73%g 1763p 3,16%p	

A2A2

A2A2

UM MUNDO DE GENÉTICA FUNCIONAL E MODERNA NESSE PACOTE! DUAS EYECANDY E UMA LYLAS!
PESSOAL DE CASTRO SABE BEM QUEM SÃO ESTES TOUROS!

Lote
061



BOAS NOVAS GIFT II XLS COMBINATION 121

NOVILHA - Nascto: 28/05/2024 - Rgd:HOPE R.AF166146 - Rgn: 121 - HOLANDES PO

EXELS COMBINATION-ET	COOKIECUTTER LOGISTICS-ET	S-S-I PR RENEGADE-ET A1A2 / TPI 3036 / MILK 664 LBS
	DEN-K DOC JEANETTE 458-ET	QUIET-BROOK-D HELX LADIX-ET
		WOODCREST KING DOC A1A2 / TPI: 2586 / MILK +1433 LBS
		DEN-K MONTRO TIERRA 1406-ET
	MAYA NATANAEL 86 NUMERO UNO T.E	AMIGHETTI NUMERO UNO ET
BOAS NOVAS APPLE'S GIFT NATANAEL 57 01/11 3X 365 10716 403 3,76 364 3,40 03/01 3X 173 5471 293 5,36 205 3,75 EM ANDAMENTO AC:546d 16439L 706g 4,29%g 579p 3,52%p	BOAS NOVAS HOPE KENNEDY 02 TE MB86 03/05 2X 345 5751 299 5,20 196 3,42 04/11 3X 321 11691 452 3,86 389 3,32 AC:666d 17443L 751g 4,30%g 585p 3,35%p	KHW REGIMENT APPLE-RED-ET 3EX96 02/01 2X 365 13123 588 4,48 469 3,57 04/00 2X 365 16216 763 4,71 596 3,68 AC:2337d 88660L 4203g 4,7%g 3286p 3,7%p
		PINE-TREE MOD KENNEDY713-ET
		AARDEMA RAGEN 23749-ET
INSEMINADA 12/02/26 DO COOKIECUTTER HOVERBOARD -ET -		4ª Mãe: CO-OP AARDEMA JOS 18964-ET

BOAS NOVAS VENEZA II NETO 126

NOVILHA - Nascto: 10/06/2024 - Rgd: HOBRAF131408 - Rgn: 126 - HOLANDES 31/32

S-S-I DOC NETO-ET A1A2 / TPI 2702 / MILK +1478 LBS	WOODCREST KING DOC A1A2 / TPI: 2586 / MILK +1433 LBS	MORNINGVIEW MCC KINGBOY-ET TPI: 2312 / MILK +905
	FLY-HIGHER JEDI HAVENOT-ET MB86	WCD-ZBW MACK DADDY-ET MB88
BOAS NOVAS VENEZA BRANCA 6 04/04 2X 365 12809 464 3,62 409 3,19 LM-LE AC:615d 21838L 773g 3,54%g 707p 3,23%p		S-S-I MONTROSS JEDI-ET A1A2 / TPI: 2600 / MILK +1473 LBS
		COOKIECUTTER MASY HASHES-ET MB85

INSEMINADA 12/02/26 DO COOKIECUTTER HOVERBOARD -ET

SEGUINDO A LINHAGEM DA NOSSA FUNDADORA HOPE E COMBINANDO MUITO SISTEMA MAMÁRIO COM PRODUÇÃO

Lote
062



BOAS NOVAS J.V. 679 PLUMP RAGER RED 155

MACHO - Nascto: 24/04/2025 - Rgd: HOB RAM01583 - Rgn: 155 - HOLANDÊS PO - HVB

RI-VAL-RE RAGER-RED-ET
A2A2 / TPI 2753 / MILK +384 LBS

PINE-TREE RELIEF P 4954

RI-VAL-RE OBSRVR SALSA-ET MB86

DUDOC TOUBIB P MB85

PINE-TREE LEIF SUE-ET MB85

DE-SU OBSERVER-ET MB88

RI-VAL-RE ADV WIN-GO-RED-ET EX90

BRONKHORST EMILY 679 REDEYE RED MB86
02/00 3X 333 11150 409 3,66 365 3,27
03/01 3X 286 13454 421 3,13 437 3,25 EM
ANDAMENTO
AC:619d 24605L 830g 3,37%g 803p 3,26%p

VOGUE REDEYE P
A2A2 / TPI 2686 / MILK -122 LBS

BRONKHORST EMILY 505 C-RED MB85
01/11 2X 336 11849 372 3,14 364 3,07 LM-LE
03/00 2X 365 16493 496 3,00 515 3,12 LM
04/03 2X 365 17576 522 2,97 554 3,15 LM
05/06 2X 109 5768 185 3,21 164 2,84 EM
ANDAMENTO
AC:1253d 53549L 1651g 3,08%g 1669p
3,11%p

PROGENESIS WEBSTER-ET

CALBRETT KINGBOY MIRANDA P

BLONDIN ALTAC-RED

BRONKHORST EMILY 369 BERLIN-RED TE
EX90
02/08 2X 301 11786 330 2,80 362 3,07
03/07 2X 365 16131 395 2,45 492 3,05 LM
04/10 2X 365 17171 515 2,99 519 3,02 LM
AC:1777d 70630L 2188g 3,09%g 2215p
3,13%p

4ª Mãe: BRONKHORST EMILY 216

DESTIN-RED TE MB85

02/02 2X 353 10353 421 4,07 358 3,46 LM-LE
03/03 2X 365 12017 443 3,69 411 3,42 LM
04/07 2X 310 13277 497 3,74 418 3,15 LM-LE
AC:1834d 60190L 2239g 3,71%g 2007p
3,33%p

4o LUGAR 3A.JR EXPOFRISIA HVB 2017 PR

5ª Mãe: CHRISTINA EMILY 1 TE MB85

02/01 2X 365 9978 418 4,19 373 3,74 LM
AC:684d 15875L 733g 4,62%g 642p 4,04%p

6ª Mãe: BUR JR. CRISTINA 1300 2EX90

02/01 2X 305 8315 286 3,44 268 3,23 LM
04/00 2X 365 11232 419 3,74 379 3,38 LM
AC:1151d 28099L 1062g 3,78%g 961p
3,42%p

8o LUGAR V.4A. AGROLEITE 2007 PR

RESERVAMOS ESSA GENÉTICA, PORQUE USAREMOS INTENSAMENTE!
PAI PROVADO, MÃE ESPETACULAR! CHEFE DE REBANHO PARA OS
EXIGENTES.

Lote
063



BOAS NOVAS RED LABEL HOLLIMAN 120 TE

NOVILHA - Nascto: 06/05/2024 - Rgd: HOBRAF166145 - Rgn: 120 - HOLANDÊS PO-HVB

AOT HOLLIMAN-RED-ET	VOGUE WEBSTER REDEYE	PROGENESIS WEBSTER-ET	
	AOT HAWAI HOLLY-ET	CALBRETT KINGBOY MIRANDA P	
BOAS NOVAS DUCHESS OF RUBEL RED 58 FIV MB87 01/11 3X 335 9196 429 4,67 299 3,25 03/00 3X 199 7680 303 3,95 259 3,38 EM ANDAMENTO AC:534d 16876L 733g 4,34%g 559p 3,31%p	HOOGERHORST DG OH RUBELS-RED A1A2 / TPI 2741 / MILK +1045 LBS	PROGENESIS HAWAI	
	MPF 5808 CRISTINA 2708 LADD-P-RED-FIV B+84 02/07 3X 276 9374 312 3,33 309 3,30 AC:584d 18532L 524g 2,82%g 574p 3,09%p	AOT SALVATORE HICCUP-ET	ENDCO ARGO ET
			DE OOSTERHOF DG RUBELLIA
			TIGER-LILY LADD P-RED-ET

INSEMINADA 12/02/26 DO LUCK-E ACETYLENE-RED-ET (SEXADO)
A2A2
UMA NOVILHA DESPONTANDO PARA A VIDA DE PRODUÇÃO -
VEJA AS COMBINAÇÕES DE PEDIGREES E CALCULE O
RESULTADO.

4ª Mãe: BUR JR. CRISTINA 1300 2EX90
02/01 2X 305 8315 286 3,44 268 3,23 LM
04/00 2X 365 11232 419 3,74 379 3,38 LM
AC:1151d 28099L 1062g 3,78%g 961p
3,42%p
8oLUGAR V.4A. AGROLEITE 2007 PR

5ª Mãe: BUR JR. CRISTINA 881 3EX90
02/01 2X 340 7460 290 3,89 260 3,49
03/02 2X 333 8392 319 3,80 304 3,62
04/03 2X 365 8480 334 3,94 300 3,54
05/05 2X 365 11227 461 4,11 369 3,29 LM
08/00 2X 365 11087 435 3,92 381 3,44 LM
AC:3157d 75783L 3030g 4,00%g 2642p
3,49%p
6oLUGAR V.ADT EXPOCASTROLANDA 2003 PR
7oLUGAR V.ADT EXPOCASTROLANDA 2002 PR
6oLUGAR V.VIT VI AGROLEI 2006 PR
6oLUGAR V.VIT XXXVIII EX 2006 PR

6ª Mãe: BUR JR. CRISTINA 637 B+82
02/04 2X 290 6873 227 3,30 0 0,00 LM-LE
03/04 2X 326 8674 333 3,84 315 3,63 LM-LE
04/05 2X 365 9797 364 3,72 346 3,53 LM
AC:1273d 33397L 1256g 3,76%g 934p 2,80%

A2A2

Lote
064



BOAS NOVAS EARLY SPRING DEFIANT 138

NOVILHA - Nascto: 03/09/2024 - Rgd: HOBRAF175311 - Rgn: 138 - HOLANDÊS GC-01

SCIENTIFIC B DEFIANT-ET	REGANCREST S BRAXTON-ET - 2EX95	PICSTON SHOTTLE-ET - EX96 A1A2 / TPI 1942 / MILK - 516 LBS
	SCIENTIFIC GOLD DIOR RAE-ET-EX92	REGANCREST-PR BARBIE-ET EX92 02/05 2X 365 14374 561 3,90 476 3,31 AC:827d 32282L 1221g 3,78%g 1049p 3,25%p
BOAS NOVAS RED NECK 60		KINGSTEAD VALIANT TAB 4EX92 SCIENTIFIC DEBUTANTE RAE-ET - EX92 02/01 2X 365 14937 653 4,37 513 3,43 AC:756d 27683L 1300g 4,70%g 944p 3,41%p

INSEMINADA 12/02/26 DO PLAIN-KNOLL RENEGAD TROOPER (SEXADO)
A1A2

BOAS NOVAS SUN ECLIPSE NATANAEL 115

NOVILHA - Nascto: 07/04/2024 - Rgd: HOBRAF159464 - Rgn: 115 - HOLANDÊS GC-01

MAYA NATANAEL 86 NUMERO UNO T.E	AMIGHETTI NUMERO UNO ET	LONG-LANGS OMAN OMAN-ET - MB85 AMIGHETTI SHOTTLE AVE MB88
	KHW REGIMENT APPLE-RED-ET 3EX96 02/01 2X 365 13123 588 4,48 469 3,57 04/00 2X 365 16216 763 4,71 596 3,68 AC:2337d 88660L 4203g 4,74%g 3286p 3,71%p	CARROUSEL REGIMENT-RED-ET MB85 KAMPS-HOLLOW ALTITUDE ET 2EX95 01/11 2X 365 13077 498 3,81 484 3,70 04/02 2X 365 13803 575 4,17 459 3,33 06/11 2X 365 18003 839 4,66 628 3,49 AC:1844d 65526L 2855g 4,3%g 2399p 3,6%p
BOAS NOVAS BRANCA DE NEVE 15 AC:124d 4217L 173g 4,11%g 131p 3,12%p		

INSEMINADA 12/02/26 DO PLAIN-KNOLL RENEGAD TROOPER (SEXADO) -
A1A2

Lote
065



Assista o vídeo do lote

BOAS NOVAS PROMISE KEEPERS NATANAEL

NOVILHA - Nascto: 06/08/2024 - Rgd: HOBRAF153077 - Rgn: 135 - HOLANDÊS PO

MAYA NATANAEL 86 NUMERO UNO T.E

AMIGHETTI NUMERO UNO ET

KHW REGIMENT APPLE-RED-ET 3EX96
02/01 2X 365 13123 588 4,48 469 3,57
04/00 2X 365 16216 763 4,71 596 3,68
AC:2337d 88660L 4203g 4,74%g 3286p
3,71%p

LONG-LANGS OMAN OMAN-ET - MB85

AMIGHETTI SHOTTLE AVE MB88

CARROUSEL REGIMENT-RED-ET MB85

KAMPS-HOLLOW ALTITUDE ET 2EX95
AC:1844d 65526L 2855g 4,3%g 2399p 3,6%p

BRAEDALE GOLDWYN - B+84

KHW REGIMENT APPLE-RED-ET 3EX96
02/01 2X 365 13123 588 4,48 469 3,57
04/00 2X 365 16216 763 4,71 596 3,68
AC:2337d 88660L 4203g 4,7%g 3286p 3,7%p

BOAS NOVAS POSITIVELY ARMANI 54 TE

02/04 3X 328 8010 372 4,65 282 3,53

03/07 3X 74 2600 99 3,80 88 3,38 EM

ANDAMENTO

AC:402d 10611L 471g 4,44%g 371p 3,49%p

MR APPLES ARMANI-ET

AMORIM DYNHA PIRANHA

BUCK-H-CREEK MGL PIRANHA-P

AMORIM DUDA LEGION RED B+84
02/01 3X 365 14890 583 3,92 476 3,20
AC:2078d 85123L 3336g 3,91%g 2723p
3,19%p

A1A1

4ª MÃE.: AMORIM DANADA SACHEL B+81
02/02 2X 274 5432 231 4,26 177 3,27 LE
03/02 3X 365 12631 486 3,85 405 3,21 LM
05/03 3X 365 12912 482 3,74 408 3,16 LM
AC:1508d 48037L 1856g 3,86%g 1544p
3,22%p

5ª MÃE.: AMORIM GAROTA TEQUILA MB86
AC:417d 10542L 370g 3,52%g 316p 3,00%p
5o LUGAR BEZ.J XLIII EXPOHOL HVB 2011 SP
R.CAMP BEZ.J PATROCINIO 2011 MG
3o MELH. C.F.JOVENS XLIII EXPOHOL HVB
2011 SP

6ª MÃE.: AMORIM DEUSA SALTO MB87
02/00 2X 365 8925 305 3,42 275 3,09
AC:1348d 32848L 1188g 3,62%g 1045p
3,18%p

CONTINUAÇÃO LOTE 65

BOAS NOVAS MORNING VIEW KINGBOY 136

NOVILHA - Nascto: 19/08/2024 - Rgd: HOBRAF153078 - Rgn: 136 - HOLANDÊS PO

MORNINGVIEW MCC KINGBOY-ET TPI: 2312 / MILK +905	DE-SU BKM MCCUTCHEN 1174-ET MB88 A1A2 / TPI: 2202 / MILK +230 LBS	DE-SU 521 BOOKEM-ET - MB86 SULLY SHOTTLE MAY-TW 3EX91
	MORNINGVIEW SUPER MEGAN-ET EX91	CHARLESDALE SUPERSTITION-ET A1A2 / TPI +1991 / MILK TPI +1991 MORNINGVIEW SHTTLE MADILYN
AMORIM DYNHA PIRANHA	BUCK-H-CREEK MGL PIRANHA-P	MOUNTFIELD SSI DCY MOGUL-ET A1A2 / TPI 2335 / MILK -186 LBS
	AMORIM DUDA LEGION RED B+84 02/01 3X 365 14890 583 3,92 476 3,20 AC:2078d 85123L 3336g 3,91%g 2723p 3,18%p	BUCK-H-CREEK POPPY P-RED-ET EX90 CHARPENTIER LEGION RED AMORIM DANADA SATCHEL B+81 02/02 2X 274 5432 231 4,26 177 3,27 LE 03/02 3X 365 12631 486 3,85 405 3,21 LM 05/03 3X 365 12912 482 3,74 408 3,16 LM AC:1508d 48037L 1856g 3,8%g 1544p 3,2%p
A1A2		4ª MÃE.: AMORIM GAROTA TEQUILA MB86 AC:417d 10542L 370g 3,52%g 316p 3,00%p 5o LUGAR BEZ.J XLIII EXPOHOL HVB 2011 SP R.CAMP BEZ.J PATROCINIO 2011 MG 3o MELH. C.F. JOVENS XLIII EXPOHOL HVB 2011 SP
		5ª MÃE.: AMORIM DEUSA SALTO MB87 02/00 2X 365 8925 305 3,42 275 3,09 AC:1348d 32848L 1188g 3,62%g 1045p 3,18%p
		6ª MÃE.: AMORIM LALA SEPTEMBER 02/03 2X 342 6579 249 3,78 213 3,24 03/04 2X 365 8694 359 4,13 262 3,01 04/09 2X 286 9122 364 3,99 289 3,17 LM-LE AC:1024d 24755L 986g 3,98%g 777p 3,14%p

BOAS NOVAS J.V. 8197 EYE CANDY 144

NOVILHA - Nascto: 09/01/2025 - Rgd: HOBRAF188144 - Rgn: 144 - HOLANDÊS PO

MB-LUCKYLADY EYE CANDY-ET A1A2 / TPI 2548 / MILK +360 LBS	FARNEAR DELTA-LAMBDA-ET A1A2 / TPI 2907 / MILK +747 LBS	MR MOGUL DELTA 1427-ET EDG LORETTE UNO 2198-ET MB88
	LADYROSE CAUGHT YOUR EYE-ET	CROTEAU LESPERRON UNIX A1A1 / TPI 2311 / MILK +628 LBS ROSDALE ACHIEVERSLEGACY-ET
REGIA 8197 CIRCA MB86 02/00 3X 272 11522 770 6,68 384 3,33 LM-LE 02/11 3X 365 11130 534 4,79 388 3,49 AC:663d 23053L 1326g 5,75%g 788p 3,41%p	MAPLEHURST CIRCA-ET	ABS CRIMSON-ET MAPLEHURST GATEDAN 4188-ET
	REGIA 6291 EMERALD 01/11 3X 291 10794 449 4,16 350 3,24 04/03 3X 365 15816 670 4,23 513 3,24 LM AC:663d 26544L 1113g 4,19%g 861p 3,24%p	WILRA EMERALD-ET REGIA 4891 DISCO B+82 03/10 3X 335 15797 555 3,51 474 3,00 LM-LE AC:958d 40353L 1383g 3,42%g 1219p 3,02%p
		5ª MÃE.: REGIA SUEDE PARLATA F.I.V. B+81 02/00 3X 365 16961 377 2,22 505 2,97 LM AC:1201d 51130L 1232g 2,41%g 1592p 3,11%p
		6ª MÃE.: REGIA LEEVIS GOUDA MB87 02/00 3X 365 13258 454 3,42 403 3,04 LM AC:1107d 35236L 1246g 3,53%g 1118p 3,17%p

Lote
066



BOAS NOVAS J.V. 1420 LYLAS 148

NOVILHA - Nascto: 01/02/2025 - Rgd: HOBRAF206935 - Rgn: 148 - HOLANDÊS GC-03

FUSTEAD TANGO LYLAS-ET

MR WELCOME HILL TANGO-ET

FUSTEAD MOGUL LILAC-ET MB87

LOTTA-HILL SHOTTLE 41-ET

MS WELCOME COLBY TAYA-ET MB88

MOUNTFIELD SSI DCY MOGUL-ET

A1A2 / TPI 2335 / MILK -186 LBS

GLEN-TOCTIN BOLT LUCILLE-ET MB87

RAG TANIA 946 DISCUS 1420 MB86
01/11 3X 282 11126 448 4,02 329 2,96
02/10 3X 292 13139 403 3,07 398 3,03 LM
AC:574d 24266L 851g 3,51%g 728p 3,00%p

KINGS-RANSOM H DISCUS-ET

A2A2 / TPI 2580 / MILK +834 LBS

AOT SILVER HELIX-ET

A1A2 / TPI 2724 / MILK +1926 LBS

KINGS-RANSOM KB DELICATE-ET MB88

A2A2

RAG TANIA 554 JUNIOR 946

03/03 2X 365 13365 299 2,24 382 2,86

04/06 2X 311 13301 316 2,37 362 2,72

AC:1526d 52181L 1348g 2,58%g 1437p 2,75%p

OVINA JULETTA JUNIOR

RAG TANIA 554 EX91

02/03 2X 365 11399 203 1,78 388 3,40

04/05 2X 365 11329 231 2,03 306 2,70

AC:2128d 64754L 1443g 2,22%g 1883p 2,90%p

A2A2

BOAS NOVAS ELOQUENCE FITTERS CHOICE

NOVILHA - Nascto: 10/12/2024 - Rgd: HOBRAF185851 - Rgn: 143 - HOLANDÊS 31/32

SIEMERS FITTERS CHOICE-ET

OH-RIVER-SYC CRUSHABULL-ET

A1A2 / TPI 2145

SIEMERS DOC HANAN 28618ET

MAVERICK CRUSH

OH-RIVER-SYC MOGAL BRYLAN MB85

WOODCREST KING DOC

A1A2 / TPI: 2586 / MILK +1433 LBS

SIEMERS MONTEREY HANAN-ET MB85

BOAS NOVAS MARAISA 27
03/10 2X 250 8214 266 3,24 263 3,20
04/08 3X 279 10065 293 2,91 307 3,05
05/08 3X 75 3220 101 3,16 87 2,70 EM
ANDAMENTO
AC:604d 21500L 661g 3,07%g 657p 3,06%p

LADYS-MANOR PL SHAMROCK-ET MB85

ENSENADA TABOO PLANET-ET - EX90

A2A2 / TPI 2041 / MILK +957 LBS

LADYS-MANOR RUBY D SHAWN-ET EX90

Lote
067



BOAS NOVAS FALLING IN LOVE LYLAS 110

NOVILHA - Nascto: 22/03/2024 - Rgd: HOBRAF131371 - Rgn: 110 - HOLANDÊS GC-01

FUSTEAD TANGO LYLAS-ET

MR WELCOME HILL TANGO-ET

LOTTA-HILL SHOTTLE 41-ET

MS WELCOME COLBY TAYA-ET MB88

FUSTEAD MOGUL LILAC-ET MB87

MOUNTFIELD SSI DCY MOGUL-ET
A1A2 / TPI 2335 / MILK -186 LBS

GLEN-TOCTIN BOLT LUCILLE-ET MB87

BOAS NOVAS MAIA 19

PRENHEZ POS 13/12/25 DO SANDY -VALLEY R CONWAY-ET COM PREVISAO PARA 24/09/2026
A1A2

CONTINUAÇÃO DO LOTE 67

BOAS NOVAS J.V.8459 HAVEN 95

NOVILHA - Nascto: 19/02/2024 - Rgd: HOBRAF131379 - Rgn: 095 - HOLANDÊS PO

DENOVO 17271 HAVEN-ET A2A2 / TPI 2875 / MILK +1718 LBS	PINE-TREE HEROIC-ET A2A2 / TPI 2743 / MILK +233 LBS	ABS ACHIEVER-ET A2A2 / TPI 2733 / MILK +49 LBS
	DENOVO SANJAY 2968-ET	AOT MODESTY HOSS-ET
		DE-SU 13961 SANJAY-ET
		SPEEK-NJ JEDI SPIRIT-ET
REGIA 8459 EXCEED AC:319d 11329L 426g 3,76%g 354p 3,13%p	S-S-I BG LEGACY EXCEED-ET A1A2 / TPI 2801 / MILK +811 LBS	PINE-TREE CW LEGACY-ET
		MS RI-VAL-RE ACHVR PAULA-ET
	REGIA 5803 KINGSTON B+80 01/11 3X 292 9461 524 5,54 322 3,41 02/10 3X 316 12059 609 5,05 432 3,58 LM-LE AC:930d 32761L 1640g 5,00%g 1090p 3,32%p	WELCOME KINGSTON-ET
		REGIA GENUINE UONA B+83 01/11 3X 365 15817 761 4,81 577 3,65 LM 03/02 3X 365 77444 856 4,82 677 3,81 LM AC:932d 40362L 1977g 4,89%g 1543p 3,82%p

4ª Mãe: REGIA DVD ROQUIRA B+80
01/11 3X 312 10567 500 4,73 354 3,35 LM-LE
03/00 3X 339 10755 507 4,72 359 3,34 LM-LE
AC:996d 30920L 1470g 4,75%g 1064p 3,44%p

5ª Mãe: REGIA MAXLIFE PAGNES TE
01/11 3X 365 13514 488 3,61 411 3,04 LM
AC:915d 30220L 1236g 4,09%g 999p 3,30%p

6ª Mãe: REGIA MISCHIEF NADJA

PRENHEZ POS 20/12/25 DO EMBRIÃO HOLANDÊS (AOT HOTWHEELS -ET X BOAS NOVAS MOONLIGHT 43)
COM PREVISAO PARA 24/09/2026
A1A2

GENEALOGIA DO EMBRIÃO:

AOT HOTWHEELS-ET	PEAK WHEELHOUSE-ET A2A2 / TPI 2882 / MILK +1173 LBS	PINE-TREE-I PURSUIT A1A2 / TPI 3045 / MILK +964 LBS
	AOT ZASBERILLA HAKE-ET	PEAK MARGE ET
		CLAYNOOK ZASBERILLA
		AOT JARED HASKEL-ET
BOAS NOVAS MOONLIGHT 43 04/02 3X 296 12687 335 2,64 360 2,84 05/04 3X 132 4055 156 3,86 131 3,23 EM ANDAMENTO AC:511d 16743L 492g 2,93%g 491p 2,93%p	KINGS-RANSOM M DAZE-ET A2A2 / TPI 2231 / MILK +294 LBS	BACON-HILL PETY MODESTY-ET A1A2 / TPI: 2396
	*****	KINGS-RANSOM KB DELICATE-ET MB88

ID do Animal: 95

ID Oficial HOUSA000057840912

Sexo Fêmea

Touro ID HO840003216859692

Individual Report

Data de Nascimento 19/02/2024

Raça Holstein

Vaca ID HOUSADAM100512003

MGS ID 009HO15055

Índices	Valor
DWP\$	236
TPI	2619
Mérito Líquido	263
Mérito Queijo	249
Mérito Volume	298
Mérito Genético à Pasto	245

Produção	Valor
Produção de Leite	1103
Quantidade de Gordura no Leite	2
Taxa de Prenhez das Filhas	0,1
Quantidade de Proteína no Leite	22
% Gordura	-0,16
% Proteína	-0,05
Vida Produtiva	2,8
Células Somáticas	2,93

Saúde e Bem-estar	Valor
Z_MAST	95
Z_LAME	100
Z_METR	102
Z_RETP	104
Z_CET	94
Z_DA	102
Z_MFV	96
Z_ABRT	102

Saúde e Bem-estar	Valor
Z_TWIN	98
Z_RESP	106
Z_CYST	104
WT\$	-75
Z_Calf_LIV	99
Z_Calf_Diarreia	109
Z_Calf_Resp	100
CW\$	33

Linear Type Traits (STA)		-3	-2	-1	Avg.	+1	+2	+3	Valor
Estatura	Baixo							Alto	-0,49
Força	Fraco							Forte	-0,67
Profundidade Corporal	Raso							Profundo	-0,53
Tipo Leiteiro	Fechado							Aberto	-0,1
Ângulo da Garupa	Invertido							Escorrido	-0,07
Largura da Garupa	Estreito							Largo	-0,39
Pernas Vista Lateral	Reta							Curva	0,54
Pernas Vista Posterior	Fechado							Reto	-0,9
Ângulo dos Cascos	Baixo							Alto	-0,72
Escore de Pernas e Pés	Baixo							Alto	-0,38
Inserção Anterior do Úbere	Fraco							Forte	-0,56
Altura do Úbere Posterior	Baixo							Alto	-0,76
Largura do Úbere	Curto							Largo	-0,67
Ligamento Médio	Fraco							Forte	-0,27
Profundidade do Úbere	Profundo							Raso	-0,38
Colocação dos Tetos Anterior	Aberto							Fechado	-0,41
Colocação dos Tetos Posterior	Aberto							Fechado	-0,43
Comprimento dos Tetos	Curto							Longo	0,52

Lote
068



BOAS NOVAS J.V.1420 MEGAPOINT 104

NOVILHA - Nascto: 03/03/2024 - Rgd: HOBRAF131366 - Rgn: 104 - HOLANDES GC-03

PEAK MEGAPOINT-ET
A2A2 / TPI 3091 / MILK +928 LBS

BOMAZ LEGACY VRABLE-ET

PEAK 83150-ET

PINE-TREE CW LEGACY-ET

BOMAZ MEDLEY 8072-ET

PEAK FORTNITE-ET
A2A2 / TPI 2685 / MILK +716 LBS
PEAK MAGENTA-ET

RAG TANIA 946 DISCUS 1420 MB86
01/11 3X 282 11126 448 4,02 329 2,96
02/10 3X 292 13139 403 3,07 398 3,03 LM
AC:574d 24266L 851g 3,51%g 728p 3,00%p

KINGS-RANSOM H DISCUS-ET
A2A2 / TPI 2580 / MILK +834 LBS

RAG TANIA 554 JUNIOR 946
03/03 2X 365 13365 299 2,24 382 2,86
04/06 2X 311 13301 316 2,37 362 2,72
AC:1526d 52181L 1348g 2,58%g 1437p 2,75%p

AOT SILVER HELIX-ET
A1A2 / TPI 2724 / MILK +1926 LBS

KINGS-RANSOM KB DELICATE-ET MB88

OVINA JULETTA JUNIOR
RAG TANIA 554 EX91
02/03 2X 365 11399 203 1,78 388 3,40
04/05 2X 365 11329 231 2,03 306 2,70
AC:2128d 64754L 1443g 2,22%g 1883p 2,90%p

INSEMINADA 12/02/26 DO PROGENESIS MINESWEEPER (SEXADO)

A2A2

A2A2

CONTINUAÇÃO DO LOTE 68

BOAS NOVAS APPLES GIFT III EYE CANDY 128

NOVILHA - Nascto: 20/06/2024 - Rgd: HOBRAF145930 - Rgn: 128 - HOLANDÊS PO

MB-LUCKYLADY EYE CANDY-ET A1A2 / TPI 2548 / MILK +360 LBS	FARNEAR DELTA-LAMBDA-ET A1A2 / TPI 2907 / MILK +747 LBS	MR MOGUL DELTA 1427-ET EDG LORETTE UNO 2198-ET MB88
	LADYROSE CAUGHT YOUR EYE-ET	CROTEAU LESPERRON UNIX A1A1 / TPI 2311 / MILK +628 LBS ROSEDALE ACHIEVERSLEGACY-ET
BOAS NOVAS APPLE'S GIFT NATANAEL 57 01/11 3X 365 10716 403 3,76 364 3,40 03/01 3X 173 5471 293 5,36 205 3,75 EM ANDAMENTO AC:546d 16439L 706g 4,29%g 579p 3,52%p	MAYA NATANAEL 86 NUMERO UNO T.E	AMIGHETTI NUMERO UNO ET KHW REGIMENT APPLE-RED-ET 3EX96
	BOAS NOVAS HOPE KENNEDY 02 TE MB86 03/05 2X 345 5751 299 5,20 196 3,42 04/11 3X 321 11691 452 3,86 389 3,32 AC:666d 17443L 751g 4,30%g 585p 3,35%p	PINE-TREE MOD KENNEDY713-ET AARDEMA RAGEN 23749-ET

INSEMINADA 12/02/26 DO PROGENESIS MINESWEEPER (SEXADO)

A1A2

BOAS NOVAS SATISFACTION II NETO 125

NOVILHA - Nascto: 07/06/2024 - Rgd: HOBRAF124580 - Rgn: 125 - HOLANDÊS GC-01

S-S-I DOC NETO-ET A1A2 / TPI 2702 / MILK +1478 LBS	WOODCREST KING DOC A1A2 / TPI: 2586 / MILK +1433 LBS	MORNINGVIEW MCC KINGBOY-ET TPI: 2312 / MILK +905 WCD-ZBW MACK DADDY-ET MB88
	FLY-HIGHER JEDI HAVENOT-ET MB86	S-S-I MONTROSS JEDI-ET A1A2 / TPI: 2600 / MILK +1473 LBS COOKIECUTTER MASY HASHES-ET MB85
BOAS NOVAS SATISFACTION 41 03/01 2X 297 8357 319 3,82 257 3,08 04/01 3X 354 14998 640 4,26 468 3,12 LM-LE 05/02 3X 187 10180 345 3,38 303 2,97 EM ANDAMENTO AC:838d 33536L 1304g 3,89%g 1029p 3,06%p	EILDON-TWEED MOD CHARIOT-ET *****	BACON-HILL PETY MODESTY-ET A1A2 / TPI: 2396 EILDON-TWEED MG CHARLOTT MB85

INSEMINADA 12/02/26 DO PROGENESIS MINESWEEPER (SEXADO)

A1A2

ID do Animal: 125

ID Oficial HOUSA000057848558

Sexo Fêmea

Touro ID HOUSA000080422657

Individual Report

Data de Nascimento 07/06/2024

Raça Holstein

Vaca ID HOUSA000057641903

MGS ID

Índices	Valor
DWP\$	256
TPI	2673
Mérito Líquido	250
Mérito Queijo	247
Mérito Volume	252
Mérito Genético à Pasto	245

Produção	Valor
Produção de Leite	643
Quantidade de Gordura no Leite	12
Taxa de Prenhez das Filhas	0,5
Quantidade de Proteína no Leite	21
% Gordura	-0,05
% Proteína	0
Vida Produtiva	2,2
Células Somáticas	3,25

Saúde e Bem-estar	Valor
Z_MAST	95
Z_LAME	105
Z_METR	105
Z_RETP	102
Z_CET	103
Z_DA	103
Z_MFV	98
Z_ABRT	102

Saúde e Bem-estar	Valor
Z_TWIN	106
Z_RESP	98
Z_CYST	100
WT\$	-5
Z_Calf_LIV	96
Z_Calf_Diarreia	102
Z_Calf_Resp	89
CW\$	-29

Linear Type Traits (STA)		-3	-2	-1	Avg.	+1	+2	+3	Valor
Estatura	Baixo							Alto	-0,53
Força	Fraco							Forte	-1,1
Profundidade Corporal	Raso							Profundo	-0,72
Tipo Leiteiro	Fechado							Aberto	0,55
Ângulo da Garupa	Invertido							Escorrido	-0,13
Largura da Garupa	Estreito							Largo	-0,3
Pernas Vista Lateral	Reta							Curva	0,72
Pernas Vista Posterior	Fechado							Reto	0,03
Ângulo dos Cascos	Baixo							Alto	-0,47
Escore de Pernas e Pés	Baixo							Alto	0,28
Inserção Anterior do Úbere	Fraco							Forte	0,01
Altura do Úbere Posterior	Baixo							Alto	0,37
Largura do Úbere	Curto							Largo	0,11
Ligamento Médio	Fraco							Forte	0,13
Profundidade do Úbere	Profundo							Raso	0,02
Colocação dos Tetos Anterior	Aberto							Fechado	0,17
Colocação dos Tetos Posterior	Aberto							Fechado	0,3
Comprimento dos Tetos	Curto							Longo	0,07

Lote
069



Assista o vídeo do lote

BOAS NOVAS BETTER BE NICE DAWNSON 123 TE

NOVILHA - Nascto: 02/06/2024 - Rgd: HOBRAF269268 - Rgn: 123 - HOLANDÊS PO

TJR DUKE DAWSON-ET

S-S-I MONTROSS DUKE-ET
A1A2 / TPI 2613 / MILK +2281 LBS

BACON-HILL MONTROSS-ET
A2A2 / TPI 2349 / MILK +1950 LBS
S-S-I SPRSIRE MABEL 8828-ET MB85

TJR DE-DIAMOND 31630-ET B+84

MR COIN DRACO 15006-ET
TJR DE-DIAMOND 2181-ET MB85

MEZZALIRA UNDENIED 190
8o LUGAR B.MIR AGROLEITE HPB 2019 PR
CAMPEA B.MIRIM I EXPO CEDRO 2019 SC
1o MELH. C.F.JOVENS I EXPO CEDRO 2019 SC
1o MELH. C.FAM I EXPO CEDRO 2019 SC
CAMPEA B.MIRIM I ITAIPU RURAL SHOW 2019 SC
1o MELH. C.F.JOVENS I ITAIPU RURAL SHOW 2019 SC
1o MELH. C.FAM I ITAIPU RURAL SHOW 2019 SC

OUR-FAVORITE UNDENIED-ET
TPI: 2018

WALNUTLAWN SOLOMON
A2A2 / TPI 1918
OUR-FAVORITE UNLIMITED 2EX94

MEZZALIRA ARMANI 146
AC:141d 4676L 200g 4,28%g 147p 3,14%p

MR APPLES ARMANI-ET
MEZZALIRA MCCUTCHEN 101

4ª Mãe: MEZZALIRA SANCHEZ 72

INSEMINADA 12/02/26 DO PLAIN-KNOLL RENEGAD TROOPER (SEXADO) -

BOAS NOVAS ALLANAS DORA MCDOUGAL 129

NOVILHA - Nascto: 21/06/2024 - Rgd: HOBRAF138256 - Rgn: 129 - HOLANDÊS 15/16

LADYS-MANOR MCDOUGAL-ET
A1A2 / TPI 2135 / MILK +381 LBS

DE-SU BKM MCCUTCHEN 1174-ET MB88
A1A2 / TPI: 2202 / MILK +230 LBS

DE-SU 521 BOOKEM-ET - MB86
SULLY SHOTTLE MAY-TW 3EX91

LADYS-MANOR ALLANAS DORA-ET 4EX94

BRAEDALE GOLDWYN - B+84
MS DURCHAN LADY ALLANA-ET 2EX95

BOAS NOVAS NEGUINHA 14

INSEMINADA 12/02/26 DO PLAIN-KNOLL RENEGAD TROOPER (SEXADO) -
A2A2

A2A2

Lote
070

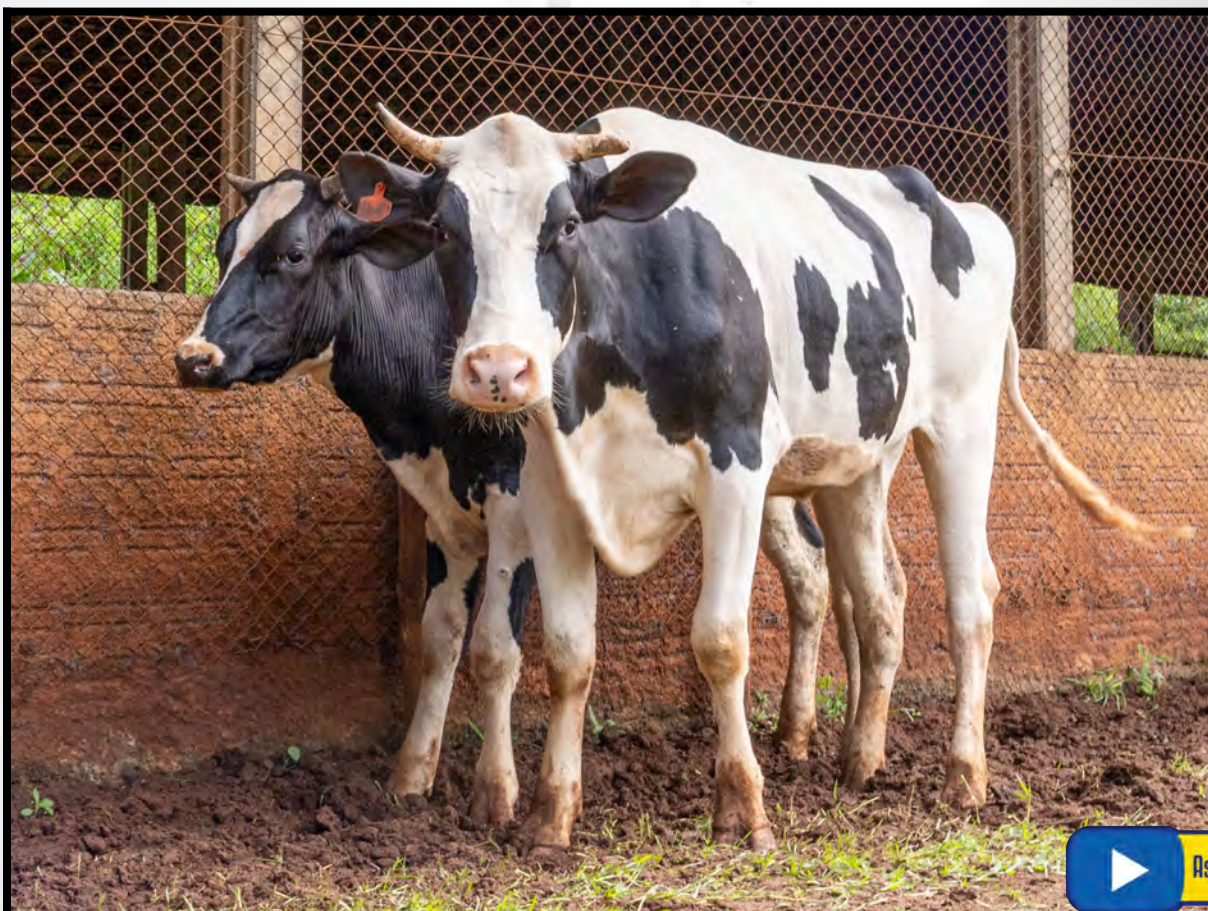

Assista o vídeo do lote

BOAS NOVAS BETTER BE GOOD DAWNSON

NOVILHA - Nascto: 01/06/2024 - Rgd: HOBRAF269267 - Rgn: 122 - HOLANDÊS PO

TJR DUKE DAWSON-ET

S-S-I MONTROSS DUKE-ET
A1A2 / TPI 2613 / MILK +2281 LBS

BACON-HILL MONTROSS-ET
A2A2 / TPI 2349 / MILK +1950 LBS

S-S-I SPRSIRE MABEL 8828-ET MB85

TJR DE-DIAMOND 31630-ET B+84

MR COIN DRACO 15006-ET

TJR DE-DIAMOND 2181-ET MB85

MEZZALIRA UNDENIED 190

8o LUGAR B.MIR AGROLEITE HPB 2019 PR

CAMPEA B.MIRIM I EXPO CEDRO 2019 SC

1o MELH. C.F.JOVENS I EXPO CEDRO 2019 SC

1o MELH. C.FAM I EXPO CEDRO 2019 SC

CAMPEA B.MIRIM I ITAIPU RURAL SHOW 2019 SC

1o MELH. C.F.JOVENS I ITAIPU RURAL SHOW 2019 SC

1o MELH. C.FAM I ITAIPU RURAL SHOW 2019 SC

OUR-FAVORITE UNDENIED-ET
TPI: 2018

MEZZALIRA ARMANI 146
AC:141d 4676L 200g 4,28%g 147p 3,14%p

WALNUTLAWN SOLOMON
A2A2 / TPI 1918

OUR-FAVORITE UNLIMITED 2EX94

MR APPLES ARMANI-ET

MEZZALIRA MCCUTCHEN 101

4ª MÃE.: MEZZALIRA SANCHEZ 72

INSEMINADA 12/02/26 DO PLAIN-KNOLL RENEGAD TROOPER (SEXADO)

CONTINUAÇÃO DO LOTE 70

BOAS NOVAS J.V.666 HOLLIMAN 88

NOVILHA - Nascto: 25/01/2024 - Rgd: HOBRAF117271 - Rgn: 088 - HOLANDÊS PO

AOT HOLLIMAN-RED-ET	VOGUE WEBSTER REDEYE	PROGENESIS WEBSTER-ET
	AOT HAWAI HOLLY-ET	CALBRETT KINGBOY MIRANDA P
BRONKHORST TEUNTJE 666 AVO RED MB88 05/00 2X 365 12204 432 3,54 369 3,02 LM 03/03 3X 238 10667 343 3,22 346 3,24 EM ANDAMENTO AC:625d 23229L 792g 3,41%g 735p 3,16%p	KCCK ALTAAVO-RED-ET A1A1 / TPI: 2523 / MILK +1536 LBS	PROGENESIS HAWAI
	BRONKHORST TEUNTJE 493 PRESTIGE B+81 AC:239d 7270L 208g 2,86%g 247p 3,40%p	MR SALVATORE RC-ET
		KCCK DELTA AVERY-ET
		BARENDONK PRESTIGE-RED
		BRONKHORST TEUNTJE 333 TD B+82 02/04 2X 271 8224 285 3,46 275 3,34 03/03 2X 365 9871 407 4,12 358 3,62 LM-LE AC:754d 22975L 886g 3,85%g 790p 3,44%p
		4ª MÃE.: BRONKHORST TEUNTJE 153 BOOKMAN 2EX91 01/11 2X 310 8123 293 3,60 275 3,38 LM-LE 02/11 2X 300 10805 366 3,39 360 3,33 LM-LE 03/11 2X 365 15413 519 3,37 520 3,37 LM AC:1345d 46607L 1547g 3,32%g 1561p 3,35%p
		5ª MÃE.: BRONKHORST TEUNTJE 87 ZESTY B+80 02/11 3X 365 12806 412 3,22 432 3,37 LM AC:432d 14400L 461g 3,20%g 486p 3,37%p
		6ª MÃE.: BRONKHORST TEUNTJE 1660 B+82 02/00 2X 263 6060 214 3,54 198 3,27 03/10 2X 200 6995 202 2,89 240 3,43 AC:670d 18240L 601g 3,29%g 616p 3,37%p

INSEMINADA 12/02/26 DO PLAIN-KNOLL RENEGAD TROOPER (SEXADO)

A1A2

ID do Animal: 88

ID Oficial HOUSA000057840907

Sexo Fêmea

Touro ID HO840003231545259

Individual Report

Data de Nascimento 11/01/2024

Raça Holstein

Vaca ID HOUSADAM100512008

MGS ID 629HO19398

Índices	Valor
DWP\$	50
TPI	2805
Mérito Líquido	342
Mérito Queijo	364
Mérito Volume	293
Mérito Genético à Pasto	322

Produção	Valor
Produção de Leite	106
Quantidade de Gordura no Leite	52
Taxa de Prenhez das Filhas	-1,4
Quantidade de Proteína no Leite	17
% Gordura	0,18
% Proteína	0,05
Vida Produtiva	0,4
Células Somáticas	2,9

Saúde e Bem-estar	Valor
Z_MAST	90
Z_LAME	93
Z_METR	100
Z_RETP	99
Z_CET	93
Z_DA	93
Z_MFV	97
Z_ABRT	97

Saúde e Bem-estar	Valor
Z_TWAIN	92
Z_RESP	101
Z_CYST	92
WT\$	-295
Z_Calf_LIV	103
Z_Calf_Diarreia	99
Z_Calf_Resp	97
CW\$	6

Linear Type Traits (STA)		-3	-2	-1	Avg.	+1	+2	+3	Valor
Estatura	Baixo							Alto	0,64
Força	Fraco							Forte	0,1
Profundidade Corporal	Raso							Profundo	0,35
Tipo Leiteiro	Fechado							Aberto	0,65
Ângulo da Garupa	Invertido							Escorrido	-0,16
Largura da Garupa	Estreito							Largo	0,56
Pernas Vista Lateral	Reta							Curva	0,37
Pernas Vista Posterior	Fechado							Reto	-0,31
Ângulo dos Cascos	Baixo							Alto	-0,12
Escore de Pernas e Pés	Baixo							Alto	0,14
Inserção Anterior do Úbere	Fraco							Forte	0,53
Altura do Úbere Posterior	Baixo							Alto	0,66
Largura do Úbere	Curto							Largo	0,35
Ligamento Médio	Fraco							Forte	0,47
Profundidade do Úbere	Profundo							Raso	0,76
Colocação dos Tetos Anterior	Aberto							Fechado	0,36
Colocação dos Tetos Posterior	Aberto							Fechado	0,47
Comprimento dos Tetos	Curto							Longo	0,21



Inscreva-se em
nosso canal do
youtube!

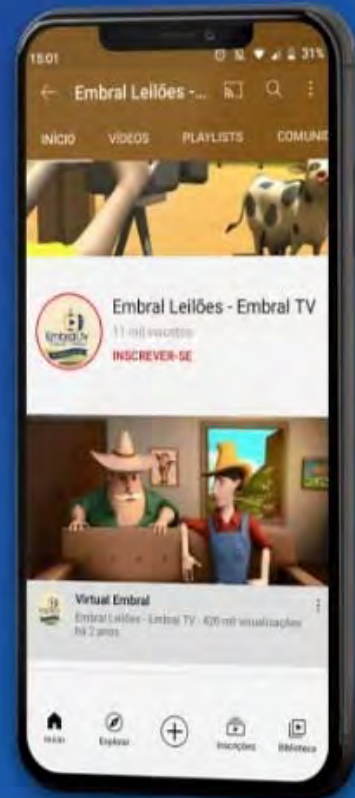

NOSSO APP
**BAIXE AGORA MESMO
NOSSO APP!**
NOSSO APP

 /embralleiloes  /embralleiloes  /embralleiloes  /embralleiloes

 (11) 3864-5533

 embral@embral.com.br

 www.embral.com.br