

# LEILÃO LIQUIDAÇÃO TOTAL

ANIMAIS FILMADOS EM VAZANTE- MG



## Fazenda SANTO INÁCIO

21  
FEV

SÁBADO  
14:00H

# 100 ANIMAIS

## GIR E GIROLANDO

*Mais de 50 anos de seleção*

CADASTRO ANTECIPADO: (11)3864-5533 LANCES: (11)3777-8240 | 30 PARCELAS: 6X3+6X2



ASSESSORIA RURAL  
(16)3761-6242  
(16)99997-9700  
AGNALDO LELLIS



INFORMAÇÕES:

RODRIGO ABS  
(34)9.9669-8945  
EDUARDO MORAES  
(12)9.8121-1828

## **REGULAMENTO E CONDIÇÕES GERAIS DE VENDA E COMPRA POR LEILÕES PROMOVIDOS POR EMBRAL LEILÕES**

FIQUE ATENTO: OS BENS SERÃO APREGOADOS PELO VALOR DA PARCELA QUE, MULTIPLICADA POR 30 (TRINTA), SERÁ O TOTAL DE CADA ANIMAL DO LOTE.

**EMBRAL LEILÕES (denominada simplesmente EMBRAL)**, com sede na cidade de São Paulo, Estado de SP, à Rua Germanie Buchard, 476 - Água Branca - CEP 05002-062, prestadora de serviços de intermediação de venda e compra de animais, máquinas e implementos agrícolas por meio de Leilão, estabelece o presente **Regulamento e Condições Gerais de Venda e Compra por Leilões**, o qual deverá ser cumprido, na íntegra, por todos os convidados, compradores, vendedores, participantes e/ou promotores do evento, que o aceitam, irrestritamente, com as regras abaixo:

### **CLÁUSULA PRIMEIRA – DO LEILÃO E DO LEILOEIRO**

- 1.1. Os Leilões promovidos pela EMBRAL visam à comercialização de animal(is), maquinário(s) e/ou produto(s) de propriedade do(s) VENDEDORE(S), que autorizam o LEILOEIRO a vendê-lo(s) para os participantes do Evento, pela melhor oferta de valor, efetuada de forma aberta e aceita pelo LEILOEIRO.
- 1.2. Todos os participantes do Evento, ainda que sejam representados por Procuração, bem como seus respectivos procuradores, devem estar previamente Cadastrados nos termos da Cláusula Segunda, e aceitar os termos do presente Regulamento, bem como o Termo de Consentimento para Tratamento de Dados.
- 1.3. Os bens leiloados serão distribuídos em Lotes previamente determinados pelo VENDEDOR.
- 1.4. O Leilão dar-se-á nas seguintes modalidades:
  - 1.4.1. **Presencial:** será realizado no local, data e horário prévio e amplamente divulgados via web, mídia impressa, televisiva e radiofônica, entre outras formas. Nesta modalidade de Leilão **não** serão aceitos lances via internet ou telefone. Somente o público presente no local do Leilão poderá ofertar Lances, e de acordo com a Cláusula 1.2.
  - 1.4.2. **Virtual/Online:** será realizado através da internet ([www.embral.com.br](http://www.embral.com.br)) ou via transmissão em canal especializado (por vídeo transmissão), de acordo com o que constar no material de divulgação. Nesta modalidade de Leilão, quando houver a possibilidade de pré-lance, o Lance poderá ser disponibilizado com antecedência aos participantes da internet e ocorrerá por telefone no dia e horário de realização do evento, e seu encerramento será online no dia e horário indicados.
  - 1.4.3. **Presencial-Virtual:** ocorre quando o Leilão é realizado em tempo real e transmitido por meio da internet ([www.embral.com.br](http://www.embral.com.br)) ou via transmissão em canal especializado, de acordo com o que constar no material de divulgação.
- 1.5. Em qualquer modalidade, o Leilão será presidido pelo LEILOEIRO RURAL, pessoa natural devidamente habilitada e credenciada pela Federação de Agricultura, inscrita no Sindicato Nacional dos Leiloeiros Rurais, detentor de fé pública e previamente autorizado para a venda dos bens, responsável pela recepção dos Lances ofertados aos lotes comercializados, podendo durante o Leilão recusar o Lance inicial que julgar incompatível com o bem à venda, ou lance de pessoas não idôneas, nos termos da Lei 4.021/1961.

### **CLÁUSULA SEGUNDA – DO CADASTRAMENTO DOS PARTICIPANTES E TRATAMENTO DE DADOS PESSOAIS**

- 2.1. Todo aquele que pretenda apresentar Lance no leilão, aqui denominado TITULAR DOS DADOS, deverá estar previamente cadastrado junto à EMBRAL, denominada CONTROLADORA, para fins de análise e aprovação prévia dos cadastros, autorizando-se, desde já, a consulta de informações do solicitante junto aos Órgãos de Proteção ao Crédito, Instituições Financeiras e referências comerciais e pessoais, bem como deverá ter exarado seu “de acordo” aos termos e condições do presente Regulamento.
- 2.2. O TITULAR autoriza a CONTROLADORA a realizar a coleta, armazenamento e tratamento, ou seja, a utilizar os dados pessoais e dados sensíveis, para os fins de cumprimento do Regulamento e de tudo quanto descrito no Termo de Consentimento de Tratamento de Dados, podendo o TITULAR DOS DADOS revogar seu consentimento, a qualquer tempo, por e-mail ou por carta escrita, nos termos da Lei n. 13.709/2018.
- 2.3. A EMBRAL poderá, a qualquer momento, solicitar aos participantes do Leilão a atualização do Cadastro e a apresentação de novos documentos, sob pena de, não o fazendo, ter sua participação suspensa nos Leilões promovidos pela EMBRAL, não podendo ofertar Lances ou realizar compras até que a solicitação seja atendida.
- 2.4. A EMBRAL disponibilizará aos novos clientes (vendedores/compradores) suporte operacional para realização do Cadastro, devendo ser enviados, no ato da inscrição, obrigatoriamente, cópias dos documentos que identifiquem o interessado e, se for o caso, sua empresa, tais como: RG, CPF/MF, CNPJ e Inscrição Estadual, Cartão de Inscrição de Produtor Rural, comprovante de endereço, comprovante de renda e outros complementares que se fizerem necessários.
- 2.5. É de inteira e exclusiva responsabilidade do titular declarante todas as informações constantes em seu Cadastro sendo que, qualquer alteração em seus dados, devem ser prontamente comunicadas à EMBRAL, com o envio da respectiva documentação comprobatória.
- 2.6. Toda compra efetuada pelo novo cliente ficará condicionada à posterior aprovação e aceitação do Cadastro pelo VENDEDOR. Caso o cadastro não apresente restrições mas, ainda assim, o VENDEDOR decida pela não aprovação, este deverá efetuar o pagamento das comissões devidas pelo VENDEDOR e pelo ARREMATANTE à EMBRAL.
- 2.7. Ficará a critério exclusivo do VENDEDOR, exigir do ARREMATANTE-COMPRADOR um avalista ou garantia idônea, nos termos do Contrato de Venda e Compra com Reserva de Domínio (Cláusula Quarta) assinado entre as Partes.

<sup>1</sup> A recusa na aceitação do cadastro e a solicitação de avalista ou garantia idônea pelo VENDEDOR somente poderá estar pautada em justificativas devidamente comprovadas, caso contrário o VENDEDOR arcará com as penalidades constantes na Cláusula 4.6.1

Art. 427. A proposta de contrato obriga o proponente, se o contrário não resultar dos termos dela, da natureza do negócio, ou das circunstâncias do caso.

### **CLÁUSULA TERCEIRA – DO LANCE, DA ARREMATÇÃO E DAS COMISSÕES**

**3.1.** O Lance para Arrematação vincula o ARREMATANTE-COMPRADOR, nos moldes do artigo 427 do Código Civil.<sup>1</sup>

**3.2.** Será permitida a compra de animais, implementos e ou equipamentos de leite por mandato, mediante apresentação de Procuração por instrumento público ou particular (esta última com reconhecimento de firma por autenticidade), que ficará retida pela EMBRAL, a qual deve, obrigatoriamente: (i) ser específica para o Evento; (ii) conter o valor máximo para Lance autorizado pelo Outorgante; (iii) autorização para efetuar o pagamento; (iv) autorização para emitir notas fiscais e (v) autorização para retirar os bens (animais e maquinários).

**3.2.1.** Ainda que o Participante se faça representar por mandatário (procurador), o mesmo deve estar previamente cadastrado junto à Leiloeira, nos termos da Cláusula Segunda, e estará sujeito à observância deste Regulamento.

**3.3.** Atingido o maior preço, certificando-se que não há mais interessados em ofertar Lance maior, o Leiloeiro divulgará a Arrematação batendo, em seguida, o martelo com o anúncio do nome do ARREMATANTE-COMPRADOR.

**3.4.** Na “batida do martelo”, o ARREMATANTE-COMPRADOR e VENDEDOR são inteiramente responsáveis por todas as obrigações e custos decorrentes da venda e aquisição dos bens, **de forma irrevogável e irretroatável, vale dizer, sem possibilidade de arrependimento, obrigando, inclusive, seus herdeiros e sucessores em relação ao cumprimento das obrigações assumidas pelas Partes.**

**3.5.** Com a “batida do martelo”, ARREMATANTE-COMPRADOR e VENDEDOR obrigam-se ao pagamento de Comissões à EMBRAL conforme abaixo transcrito:

**3.5.1.** O ARREMATANTE-COMPRADOR pagará à EMBRAL “COMISSÃO DE COMPRA” equivalente a 8% (oito por cento) sobre o valor total de cada Lote arrematado. **PARAGRAFO ÚNICO:** Além do pagamento da comissão supracitada, caberá ao ARREMATANTE-COMPRADOR pagar à EMBRAL, ou a quem esta designar, o valor da primeira parcela do preço de cada lote arrematado, concordando expressamente o VENDEDOR, neste ato, com tal procedimento.

**3.5.2.** O VENDEDOR pagará a comissão de venda pré-estabelecida, sobre o montante geral das vendas e defesas, calculado sobre os valores apurados na batida do martelo.

**3.6.** Caso o VENDEDOR não passe os bens em pista (animais, prenhez, embriões, equipamentos, etc.), este pagará à EMBRAL, ainda, “COMISSÃO” no equivalente a 18% (dezoito por cento) sobre a somatória do valor dos referidos bens. O valor individualizado de cada bem será obtido pela quantia média apurada com a venda de bens equivalentes no Leilão, ou, caso não tenha ocorrido a venda de bem similar, pela média de preço do mercado.

**3.6.1.** Caso haja taxa de inscrição do Canal de Televisão, esta será informada ao vendedor com antecedência.

**3.7.** O LANCE DE DEFESA é o Lance ofertado pelo proprietário do bem a fim de que a venda atinja o valor por ele esperado. Neste caso, não havendo Lances maiores, o VENDEDOR pagará à EMBRAL o montante equivalente às Comissões mencionadas nos itens **3.5.1** (Comissão de Compra) e **3.5.2** (Comissão de Venda).

**3.8.** O pagamento das Comissões, em quaisquer das modalidades acima mencionadas, será realizado, impreterivelmente, no local do Leilão ou no primeiro dia útil seguinte ao da realização do Evento.

**3.8.1.** Caso o pagamento não seja realizado no prazo mencionado na Cláusula 3.8, o valor será acrescido de multa no equivalente a 10% sobre o montante devido, correção monetária pelo índice do INPC e juros de 1% ao mês.

### **CLAUSULA QUARTA – DO CONTRATO DE VENDA E COMPRA, DA RESERVA DE DOMÍNIO E DA GARANTIA DO CONTRATO**

**4.1.** Após a “batida do martelo”, o ARREMATANTE-COMPRADOR e o VENDEDOR assinarão o “**Contrato Particular de Compra e Venda com Reserva de Domínio Vinculado à Promissória Rural**” (“Contrato com Reserva de Domínio”), figurando a EMBRAL como mera intermediadora do negócio, no qual constarão especificamente as responsabilidades e obrigações em relação aos pagamentos e eventuais penalidades.

**4.2.** O ARREMATANTE-COMPRADOR dará ao VENDEDOR, a título de reserva de domínio (art. 521, do Código Civil), os animais ou equipamentos arrematados no Leilão até a quitação total da dívida, ficando de posse dos mesmos na qualidade de fiel depositário, não podendo aliená-los e/ou onerá-los, sem consentimento, por escrito, do VENDEDOR, além de ser o responsável pela guarda e conservação destes, sob pena de indenizar o VENDEDOR de quaisquer danos ou prejuízos no caso de perecimento.

**4.3.** No caso de Leilão Presencial, os termos do Contrato com Reserva de Domínio e Nota Promissória consideram-se tacitamente aceitos pelo ARREMATANTE-COMPRADOR, que, em seguida ao encerramento do Leilão, receberá as informações por e-mail para assinatura, e envio à EMBRAL, no prazo máximo de 7 (sete) dias corridos, para baixa financeira e prosseguimento dos trâmites para entrega dos bens, que somente ocorrerá após o recebimento das vias assinadas dos documentos.

**4.4.** Ato contínuo à Arrematação será assinado o Contrato com Reserva de Domínio e as Notas Promissórias: uma relativa ao valor total do Lote (garantia dada pelo ARREMATANTE-COMPRADOR, ao VENDEDOR), cuja execução independe da realização do protesto em caso de inadimplência; e a outra referente à Comissão da EMBRAL (garantia dada pelo ARREMATANTE-COMPRADOR à EMBRAL).

**4.5.** Considerando a assinatura do contrato, seja eletrônica ou fisicamente em decorrência de leilão realizado virtualmente ou presencialmente, caso o ARREMATANTE-COMPRADOR não efetue o pagamento da primeira parcela e da comissão devidas à EMBRAL, considerar-se-á rescindida a venda realizada, arcando o ARREMATANTE-COMPRADOR com o pagamento à EMBRAL dos seguintes valores: (i) COMISSÃO DE COMPRA: conforme Cláusula 3.5.1 acima; (ii) COMISSÃO DE VENDA: conforme Cláusula 3.5.2 acima; (iii) a primeira parcela: conforme parágrafo único do item 3.5.1 e (iv) multa contratual no equivalente a 20% sobre o valor total apurado, para fins de ressarcimento dos prejuízos decorrentes da desistência do negócio.

4.6. Caso o ARREMATANTE-COMPRADOR não efetue o pagamento da primeira parcela e da comissão devidos à EMBRAL, bem como não assine eletronicamente ou remeta à mencionada leiloeira o Contrato de Venda e Compra com Reserva de Domínio devidamente assinado, juntamente com todos os documentos constantes da Cláusula Segunda deste, também, considerar-se-á rescindida a venda realizada, arcando o ARREMATANTE-COMPRADOR com o pagamento à EMBRAL dos seguintes valores: (i) COMISSÃO DE COMPRA: conforme Cláusula 3.5.1 acima; (ii) COMISSÃO DE VENDA: conforme Cláusula 3.5.2 acima; (iii) a primeira parcela: conforme parágrafo único do item 3.5.1 e (iv) multa contratual no equivalente a 20% sobre o valor total apurado, para fins de ressarcimento dos prejuízos decorrentes da desistência do negócio.

4.6.1. Caso a desistência seja manifestada pelo VENDEDOR, o mesmo pagará à EMBRAL os valores previstos nos itens **(i), (ii) e (iv) da Cláusula 4.5**, acima.

4.6.2. As Partes e as testemunhas envolvidas neste instrumento afirmam e declaram que nos casos em que o leilão ocorrer de forma virtual, esse instrumento poderá ser assinado eletronicamente através da plataforma de assinatura eletrônica indicada pela Leiloeira, sendo as assinaturas consideradas válidas, vinculantes e executáveis, desde que firmadas pelos representantes legais das Partes. Consigna-se no presente instrumento que a assinatura eletrônica tem a mesma validade jurídica de um registro e autenticação feita em cartório, não havendo a necessidade de protesto para execução do título. As Partes renunciam à possibilidade de exigir a troca, envio ou entrega das vias originais (não-eletrônicas) assinadas do instrumento, bem como renunciam ao direito de recusar ou contestar a validade das assinaturas eletrônicas, na medida máxima permitida pela legislação aplicável.

4.6.3. As partes se comprometem a fornecer um e-mail ou outro dado de sua titularidade, bem como se responsabilizarão por todos os dados fornecidos para o presente contrato, a fim de que seja viabilizada a assinatura eletrônica/digital através da plataforma de assinatura eletrônica.

4.6.4. Fica estabelecido que em caso de leilão presencial, as Partes poderão assinar o presente instrumento presencialmente no local do evento ou no escritório da leiloeira, à escolha desta última, em 03 vias de igual teor e forma na presença de 02 (duas) testemunhas que também assim o presente.

#### **CLÁUSULA QUINTA – DO PAGAMENTO DO(S) LOTE(S) ARREMATADO(S)**

5.1. Quando da Arrematação, independentemente da forma de pagamento escolhida pelo ARREMATANTE-COMPRADOR, será emitida Nota Promissória do valor total do Lote arrematado, que será parte integrante do “Contrato com Reserva de Domínio”, a qual terá vencimento antecipado no caso de inadimplemento do ARREMATANTE-COMPRADOR.

5.2. No ato da Arrematação, quando da emissão do Contrato com Reserva de Domínio o ARREMATANTE-COMPRADOR fará a opção pela forma de pagamento, que poderá ser:

(i) **À VISTA:** mediante a expedição Nota Promissória no valor total do negócio realizado, cujo pagamento deve ser efetuado no primeiro dia útil seguinte ao da realização do Leilão, via depósito ou transferência bancária (TED ou DOC), seguindo as orientações da Embral.

(ii) **PARCELADO:** em 30 (trinta) parcelas que serão divididas para pagamento nos 12 (doze) meses, conforme praxe de mercado, da seguinte forma: 03 (três) parcelas no ato da arrematação (“PRIMEIRA PARCELA”) vencendo 21/02/2026; 03 (três) parcelas em 30 dias após a arrematação vencendo 21/03/2026; 03 (três) parcelas em 60 dias após a arrematação vencendo 21/04/2026; 03 (três) parcelas em 90 dias após a arrematação vencendo 21/05/2026; 03 (três) parcelas em 120 dias após a arrematação vencendo 21/06/2026; 03 (três) parcelas em 150 dias após a arrematação vencendo 21/07/2026; 02 (dois) parcelas em 180 dias após a arrematação vencendo 21/08/2026; 02 (dois) parcelas em 210 dias após a arrematação vencendo 21/09/2026; 02 (dois) parcelas em 240 dias após a arrematação vencendo 21/10/2026; 02 (dois) parcelas em 270 dias após a arrematação vencendo 21/11/2026; 02 (duas) parcelas em 300 dias após a arrematação vencendo 21/12/2026; 02 (duas) parcelas em 330 dias após a arrematação vencendo 21/01/2027;

5.2.1. Na opção de pagamento parcelado, a Nota Promissória relativa ao valor total do Lote será desmembrada em parcelas, pagas por meio de boletos bancários emitidos pelo VENDEDOR que os encaminhará ao ARREMATANTE-COMPRADOR para o devido pagamento na data aprazada.

5.3. A concessão de desconto de qualquer natureza pelo VENDEDOR ao ARREMATANTE-COMPRADOR representa mera liberalidade e não atingirá quaisquer Comissões incidentes sobre a venda/compra e/ou qualquer valor que seja devido por força do Leilão por qualquer uma das partes à EMBRAL.

5.4. Ficará ao exclusivo critério e responsabilidade do VENDEDOR o recebimento e a cobrança das parcelas em aberto, oriundas da comercialização dos bens/animais, conforme vencimentos e valores constantes na Nota de Leilão assinada em razão da compra.

5.5. Todos os pagamentos efetuados em cheques somente serão considerados quitados após a respectiva compensação.

#### **CLÁUSULA SEXTA – DA ENTREGA DOS BENS ARREMATADOS**

6.1. Com o anúncio do ARREMATANTE-COMPRADOR pelo Leiloeiro, os bens arrematados estarão por conta e risco deste, ficando, porém, sob a guarda e trato do VENDEDOR até a efetiva entrega pelo ARREMATANTE-COMPRADOR ou ao seu representante legal.

6.1.1. Nos Leilões Presenciais a entrega dos bens acontecerá no evento do Leilão, após o pagamento da Comissão do Leiloeiro e do valor integral relativo ao Lote (à vista), ou, no caso de parcelamento, do pagamento do valor referente à primeira parcela, sempre observado o adimplemento do débito

6.1.2. Nos Leilões Virtuais a entrega acontecerá em dia e horário estipulados e combinados por funcionário habilitado pela Embral, entre as partes VENDEDOR e COMPRADOR, entrega esta que somente dar-se-á após confirmação pela Embral do recebimento dos documentos originais assinados (Nota Promissória e Contrato com Reserva de Domínio) e quitação do valor integral ou do equivalente a primeira parcela e da Comissão do Leiloeiro.

6.2. Os bens arrematados somente serão liberados após consulta cadastral, compensação dos valores correspondentes à Primeira Parcela e Comissão de Compra, bem como da apresentação do cartão de inscrição de produtor rural e código de propriedade para emissão de nota fiscal.

6.3. Caso o VENDEDOR entregue os bens ao ARREMATANTE-COMPRADOR antes da comunicação da EMBRAL em relação à aprovação do cadastro e/ou quitação/compensação dos valores iniciais mencionados na Cláusula anterior, o VENDEDOR assumirá todos os riscos oriundos de tal liberação, não cabendo à EMBRAL qualquer responsabilidade no caso de prejuízos, sendo devidos à EMBRAL os valores das Comissões nos termos da Cláusula 4.5.

6.4. O ARREMATANTE-COMPRADOR é exclusivamente responsável pelo embarque dos animais e equipamentos, correndo por sua conta e risco a contratação do transporte e eventuais despesas, salvo estipulação em contrário. Ainda, é facultado ao ARREMATANTE-COMPRADOR a contratação de seguro para o transporte dos animais, bem como seguro de vida para os mesmos;

6.5. A data máxima para retirada e embarque dos bens/semoventes arrematados no leilão é de 30 (trinta) dias após a realização do evento. Caso os animais não sejam retirados pelo ARREMATANTE-COMPRADOR até esta data, saldo disposição em contrário, este deverá pagar ao VENDEDOR a partir do 30º dia o valor de R\$ 50,00 (cinquenta reais) por dia de estadia de cada bem/semovente.

6.6. Caso ocorra a morte ou desaparecimento do animal enquanto na posse do ARREMATANTE-COMPRADOR, tal fato não o desobrigará do pagamento do saldo devedor, ficando o VENDEDOR isento de quaisquer responsabilidades.

#### **CLÁUSULA SÉTIMA – DAS GARANTIAS DOS BENS LEILOADOS E DAS RESPONSABILIDADES DO VENDEDOR E DO ARREMATANTE-COMPRADOR**

7.1. No Leilão de animais, o VENDEDOR é obrigado a apresentar, com antecedência de no máximo 02 (dois) dias do evento, as vias originais dos atestados de praxe (brucelose, tuberculose e aftosa (dos Estados que a legislação exigir)), em conformidade com a Lei de Sanidade Animal, que também deverão ser emitidos por veterinário credenciado de acordo com cada Lote de animais colocados à venda, bem como a entregar o certificado de registro do animal adquirido.

7.2. No Leilão de equipamentos, o VENDEDOR será exclusivamente responsável pela qualidade e funcionamento dos bens, respondendo por eventuais prejuízos decorrentes de vícios ou defeitos não informados previamente.

7.3. O VENDEDOR é exclusivamente responsável pelo estado físico, clínico, produtivo e reprodutivo de todos os animais e equipamentos à venda no Leilão.

7.3.1 - Qualquer vício ou defeito oculto constatado durante ou após o Leilão, deverá ser obrigatoriamente levado ao conhecimento dos participantes do Evento, sob pena de responder pelos prejuízos decorrentes de tal omissão.

7.3.2. Aos participantes do leilão é dada a possibilidade de Vistoriar os bens nos 05 (cinco) dias que antecederem o Leilão, mediante agendamento prévio da visita, sendo que no caso dos leilões virtuais, o COMPRADOR poderá vistoriar os bens até o momento antecedente ao embarque dos bens.

7.3.3 - Nos casos em que os bens sejam expostos no Leilão, a Vistoria poderá se dar na data e local do Evento.

7.3.4 - Quaisquer vícios aparentes e de fácil constatação deverão ser suscitados antes do anúncio do Lote, sob pena de, no silêncio, ser considerado como aceito o bem no estado em que se encontra, salvo se o COMPRADOR constatar algum vício oculto dentro do prazo de 30 dias contados do recebimento dos bens.

7.4. As vendas por Leilão são irrevogáveis e irretiráveis, não podendo o ARREMATANTE-COMPRADOR recusar o recebimento ou solicitar redução de preço do animal adquirido, salvo na hipótese do artigo 441, do Código Civil, em que a responsabilidade é única e exclusiva do VENDEDOR, proprietário dos semoventes e dos bens móveis objetos, a quem a reclamação deve diretamente ser dirigida.

7.5. O ARREMATANTE-COMPRADOR terá o prazo, **improrrogável**, de 30 (trinta) dias, contados do recebimento dos bens, para observação e constatação de vícios ocultos, comunicando-os imediatamente ao VENDEDOR, nos termos do artigo 445 do Código Civil.

7.6. Neste caso, todo e qualquer valor pago pelo ARREMATANTE-COMPRADOR, seja à EMBRAL ou ao VENDEDOR, será ressarcido única e exclusivamente pelo VENDEDOR.

7.7. Constatado o vício oculto pelo ARREMATANTE-COMPRADOR, não sendo este levado ao conhecimento do VENDEDOR no prazo mencionado na Cláusula 7.5, nada mais poderá ser reclamado a qualquer título pelo ARREMATANTE-COMPRADOR.

7.8. A falta de pagamento de qualquer uma das parcelas pactuadas neste Contrato de Compra e Venda implicará no vencimento antecipado de todo o saldo devedor, ficando assegurado ao VENDEDOR o direito, a seu exclusivo critério, com base no artigo 190 do CPC, promover **(a)** a cobrança da totalidade do débito em atraso, acrescida de juros legais, correção monetária, custas e honorários advocatícios na base de 20% (vinte por cento), bem como protestar a NOTA PROMISSÓRIA ÚNICA somente pelo saldo devedor restante, ficando ciente de que a execução do débito independe do protesto; ou **(b)** o VENDEDOR poderá optar pela busca e apreensão do(s) animal (is) ou máquina(s) e/ou equipamento(s), rescindindo, em consequência, o presente contrato e perdendo o COMPRADOR, em favor do VENDEDOR, o sinal pago (parágrafo único, do art. 10, da Lei nº 4.021/1961), bem como as demais prestações anteriormente pagas.

7.8.1. Fica a critério do VENDEDOR optar por exigir a devolução imediata do bem arrematado, ou de outro bem que tenha sido dado em garantia de pagamento, , eximindo-se de qualquer obrigação de devolução das parcelas já recebidas, as quais ficarão retidas a título de indenização dos gastos e prejuízos, bem como a título de multa pelo inadimplemento do COMPRADOR

7.9. De acordo com os Convênios ICM 35/77 e ICMS 124/93 - A comercialização de bovinos de qualquer natureza com certificado de registro genealógico oficial, realizada entre produtores rurais de qualquer parte do país, não incidirá na cobrança de ICMS. Todavia, bovinos sem registro, vendidos entre produtores rurais de outros estados, a responsabilidade do pagamento de ICMS será do ARREMATANTE – COMPRADOR.

7.9.1. Qualquer incidência de ICMS que vier a ocorrer por decorrência das operações de compra e venda de gado, inclusive de frete ou irregularidades na inscrição de produtor rural, deverá ser paga pelo ARREMATANTE-COMPRADOR, não cabendo à EMBRAL qualquer responsabilização nesse sentido, uma vez que figura como mera intermediadora, devendo, portanto, o ARREMATANTE-COMPRADOR deverá ressarcir à EMBRAL de eventual desembolso realizado para pagamento de tal tributo

**7.9.2.** Caso o ARREMATANTE-COMPRADOR não seja Produtor Rural, este arcará com o ICMS de consumidor final, no importe de aproximadamente 18% sobre o valor de sua aquisição, de acordo com o Convênio ICMS 93 de 17/09/2015.

**7.10.** Todas as informações que forem inseridas nos materiais de divulgação, principalmente as acrescentadas no Catálogo e no momento do Leilão pelo LEILOEIRO, inclusive os atestados de sanidade e de prenhez emitidos por médico veterinário responsável pelo rebanho da fazenda, tem total garantia e responsabilidade do VENDEDOR.

**7.11.** Fica estabelecido que o proprietário (VENDEDOR/COMPRADOR) assumirá inteira e exclusiva responsabilidade face aos eventuais danos de natureza patrimonial ou pessoal que possam vir a ocorrer aos apresentadores, tratadores, transportadores e outros funcionários do Evento, bem como àqueles que seu animal possa vir a causar terceiros, isentando expressamente a EMBRAL e demais organizadores de quaisquer responsabilidades quanto aos eventos danosos acima especificados.

**CLÁUSULA OITAVA – LEILÃO DE PRENHEZES, BEZERRO(A) NASCIDO, EMBRIÃO COM OU SEM RECEPTORA, LIVRE ACASALAMENTO, ASPIRAÇÃO FOLICULAR E SÊMEN.**

**8.1.** casos de leilão dos produtos acima descritos, as condições da venda serão informadas pelo LEILOEIRO na abertura para venda do Lote, de acordo com o estipulado pelo VENDEDOR.

**8.2.** As condições anunciadas pelo LEILOEIRO constarão do Contrato com Reserva de Domínio que será firmado entre ARREMATANTE-COMPRADOR e VENDEDOR.

**8.3.** Eventuais prejuízos decorrentes de quaisquer intercorrências previstas nas vendas dos objetos descritos na Cláusula 8 retro, serão apurados na proporção da responsabilidade de cada parte.

**8.4.** O VENDEDOR é exclusivamente responsável pela qualidade dos produtos de sua propriedade, disponibilizado para venda.

**CLÁUSULA NONA – DAS DISPOSIÇÕES GERAIS E FINAIS:**

**9.1.** Todos os participantes do Leilão obrigam-se, de forma definitiva, a acatar as disposições deste Regulamento, não podendo escusar-se de seu integral cumprimento, conforme art. 3º do Decreto-lei nº 4.657/42, Lei de Introdução às Normas do Direito Brasileiro<sup>2</sup>.

**9.2.** Todas as informações referentes ao Leilão serão divulgadas em periódicos e na web, ficando a EMBRAL, desde já, autorizada por todos os participantes do Evento, ao uso de seus nomes, imagens e som. A EMBRAL fica autorizada, ainda, a gravar e divulgar todas as imagens do Leilão, podendo transmiti-las ao vivo ou por gravação, seja por canal fechado de televisão ou via web, nada sendo devido pela EMBRAL a qualquer título. .

**9.3.** Os Vendedores e Compradores se declaram parte legítima em qualquer questão que possa decorrer de tais situações.

**9.4.** As partes se obrigam também a manter sigilo de toda e qualquer informação, documento e conhecimento compartilhado por meio deste contrato, obrigando-se a adotar todas as medidas necessárias para garantir a segurança das informações arquivadas nos equipamentos tecnológicos que utilizar para o presente trabalho, sendo que eventual descumprimento resultará para a parte infratora a obrigação de ressarcir a parte inocente pelas perdas e danos, além de arcar com as demais penalidades previstas neste Regulamento.

**9.5.** Não obstante o disposto neste Regulamento, as informações confidenciais poderão ser reveladas nas seguintes hipóteses:

- A. exigência legal aplicável;
- B. ordem ou decisão judicial ou em processo administrativo ou arbitral;
- C. solicitação de qualquer autoridade ou órgão regulador do Brasil.

Em quaisquer das situações previstas nesta cláusula, a parte que for obrigada a divulgar as informações confidenciais, somente a fará até a extensão exigida por tal ordem administrativa, arbitral ou judicial. Ocorrendo quaisquer das hipóteses previstas nos itens (A), (B) ou (C) desta cláusula, a parte instada se compromete a comunicar de imediato a outra parte, a fim de que ela tome as medidas administrativas e judiciais que entender pertinentes à proteção de seus dados. A obrigação de confidencialidade aqui prevista permanecerá vigente enquanto vigorar o presente regulamento.

**10.** Fica eleito o foro da cidade da Capital do Estado de São Paulo (art. 111, do CPC), para dirimir qualquer dúvida ou interpretação de cláusula e itens previstos neste Regulamento.

<sup>2</sup> Art. 3º Ninguém se escusa de cumprir a lei, alegando que não a conhece.

**Leilão Liquidação Total Fazenda Santo Inácio  
21 de Fevereiro de 2026**

# **CATALOGO SUJEITO A ALTERAÇÕES**

\_\_\_\_\_  
Ciente Comprador

\_\_\_\_\_  
Ciente Vendedor

Lote  
001

Embrat  
desde 1980



## GAUCHA R3 DE COROMANDEL

VACA - Nascto: 24/01/2015 - Rgd: CDEL 36 - Rgn: 008 - GIR PO

BORDALO R3 DE COROMANDEL	C.A.SANSÃO PTA: 718 KG/EMBRAPA/ABCGIL.	C.A.EVEREST PTA: 291 KG/EMBRAPA/ABCGIL.
	JOCOSA R3 DE COROMANDEL	C.A. HEURECA LACTAÇÃO: 11.450,00 KG
CRECHE R3 DE COROMANDEL		TEATRO DA SILVANIA PTA: 344 KG/EMBRAPA/ABCGIL.
		GIOCONDA
	BEM FEITOR RAPOSO DA CAL	RAPOSO DA CAL UMIDADE DA CAL LACTAÇÃO: 7.956,00 KG
	INDONESIA	

PRENHEZ POS 07/11/25 DO DIVO COM PREVISAO PARA 20/08/2026 -

Lote  
002



# BRAGANCA R3 DE COROMANDEL

VACA - Nascto: 18/01/2021 - Rgd: CDEL 94 - Rgn: 007 - GIR PO

TABU TE CAL PTA: 491 KG/EMBRAPA/ABCGIL.	RADAR DOS POCOES PTA: 814.60 KG/ABCZ/UNESP.	DEGAS PTA: 584.25 KG/ABCZ/UNESP.
	JULIANA DA CAL LACTAÇÃO: 12.480,00 KG PTA: 186 KG/EMBRAPA/ABCGIL.	JALAM DA ZEBULANDIA LACTAÇÃO: 5.810,00 KG
		C.A.EVEREST PTA: 291 KG/EMBRAPA/ABCGIL.
		ZOOBIA TRIUFO
ARANDELA R3 DE COROMANDEL	ESTANHO TE KUBERA	BEM FEITOR RAPOSO DA CAL
	FARROUPILHA R3 DE COROMANDEL	LEKA CHARLOT ADVENTURE

ULTIMO PARTO EM \*23/01/25\* -

PRENHEZ POS 01/08/25 DO SANDY VALLEY 140617 HPB COM PREVISAO PARA 10/05/2026 -

Lote  
003

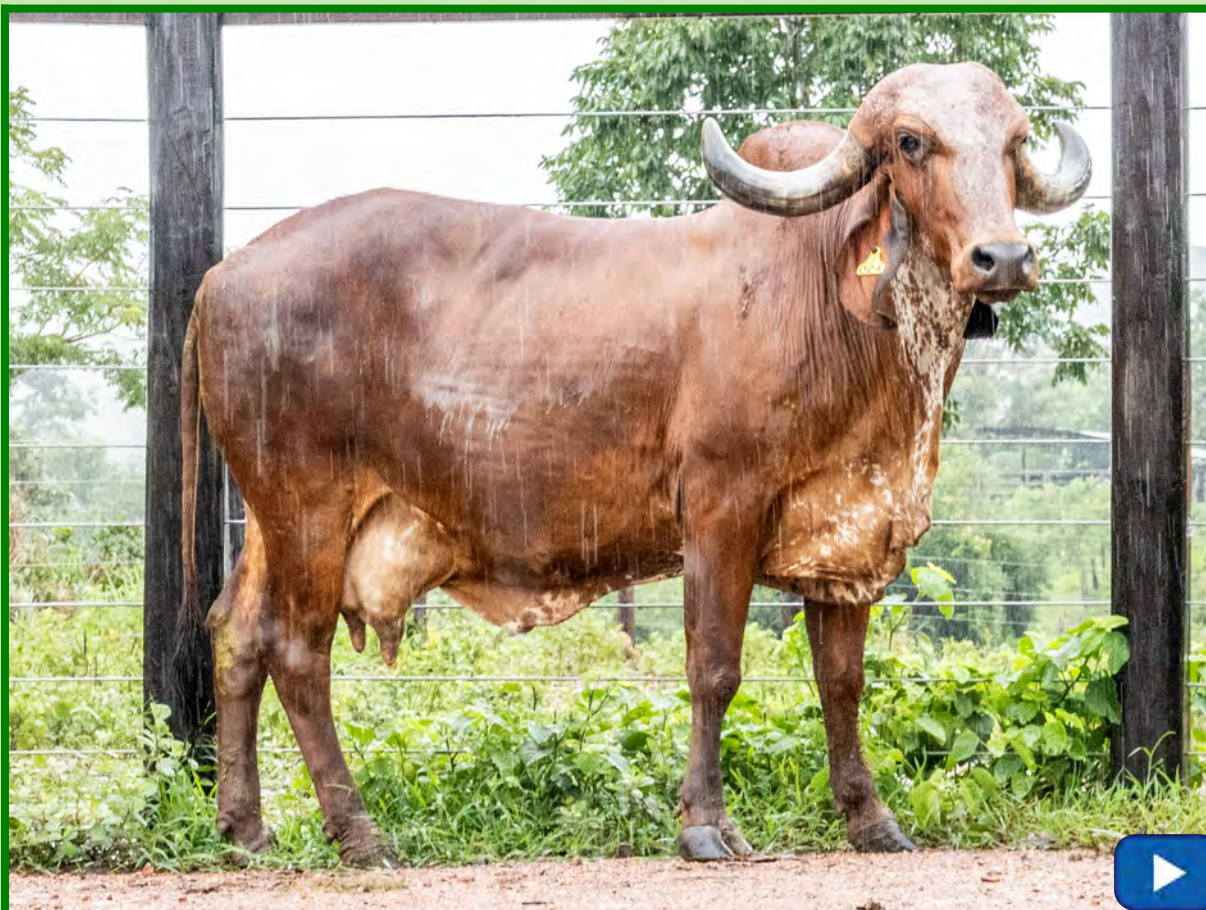

# CALIFORNIA R3 DE COROMANDEL

VACA - Nascto: 04/12/2014 - Rgd: CDEL 34 - Rgn: 024 - GIR PO

JAGUAR TE DO GAVIAO  
PTA: 727 KG/EMBRAPA/ABCGIL.

S.C.UACAI JAGUAR  
UMIDADE DA CAL  
LACTAÇÃO: 7.956,00 KG

JAGUAR  
S.C.MALOCA CAXANGA  
PAPIRO DA CAL  
REGIAO DA CAL

DAMA R3 DE COROMANDEL

C.A.SANSÃO  
PTA: 718 KG/EMBRAPA/ABCGIL.

C.A.EVEREST  
PTA: 291 KG/EMBRAPA/ABCGIL.  
C.A. HEURECA  
LACTAÇÃO: 11.450,00 KG

SENZALA

INSEMINADA 09/02/26 DO PEAK RUW MOVIE HPB -

**Lote  
004**

**Embrat**  
desde 1980

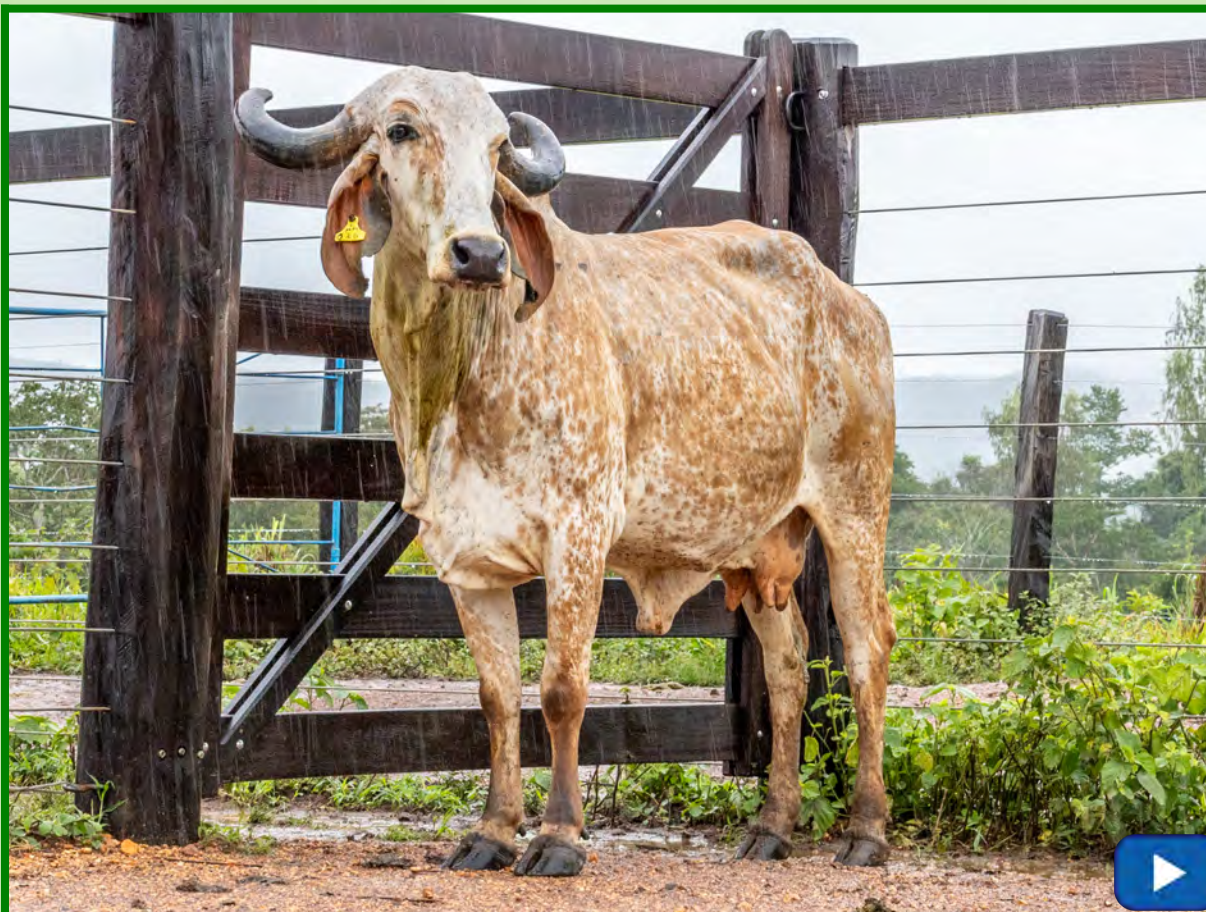

Assista o vídeo do lote

## **MEDALHA R3 DE COROMANDEL**

VACA - Nascto: 20/06/2019 - Rgd: I6604 - Rgn: 026 - GIR PA

**PRENHEZ POSITIVA - DE APROXIMADAMENTE 199 DIAS**

Lote  
005

Embrat  
desde 1980

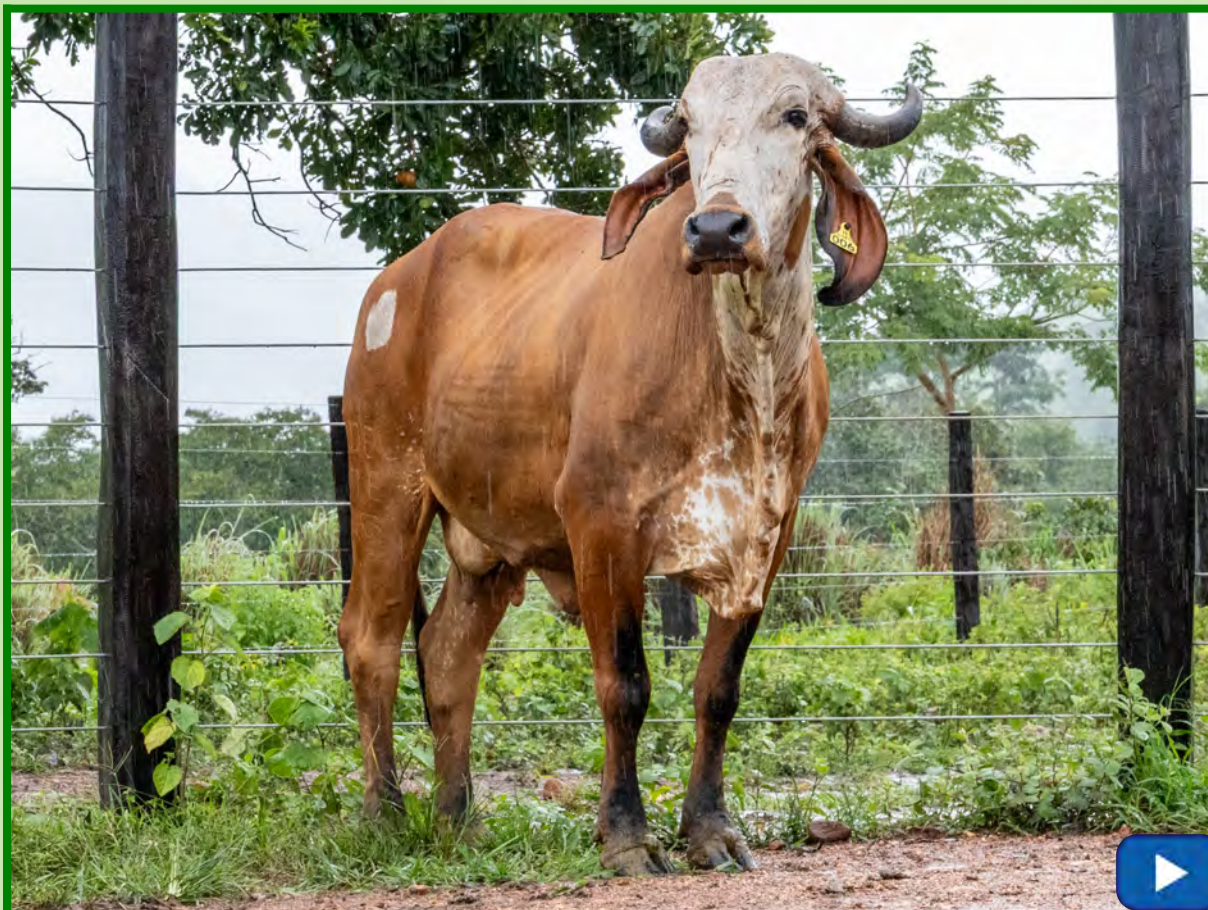

## ARENA FIV R3 DE COROMANDEL

VACA - Nascto: 01/07/2019 - Rgd: CDEL 78 - Rgn: 006 - GIR PO

TABU TE CAL PTA: 491 KG/EMBRAPA/ABCGIL.	RADAR DOS POCOES PTA: 814.60 KG/ABCZ/UNESP.	DEGAS PTA: 584.25 KG/ABCZ/UNESP.
	JULIANA DA CAL LACTAÇÃO: 12.480,00 KG PTA: 186 KG/EMBRAPA/ABCGIL.	JALAM DA ZEBULANDIA LACTAÇÃO: 5.810,00 KG
		C.A.EVEREST PTA: 291 KG/EMBRAPA/ABCGIL.
		ZOOBIA TRIUFO
CANA VERDE R3 DE COROMANDEL	C.A.SANSAO PTA: 718 KG/EMBRAPA/ABCGIL.	C.A.EVEREST PTA: 291 KG/EMBRAPA/ABCGIL.
	SENZALA	C.A. HEURECA LACTAÇÃO: 11.450,00 KG

PRENHEZ POSITIVA DO SANDY VALLEY 140617 HPB DE APROXIMADAMENTE 173 DIAS -

Lote  
006

Embrat  
1980



## FILADELFIA R3 DE COROMANDEL

\*VACA\* - Nascto: 15/11/2012 - Rgd: CDEA 25 - Rgn: 010 - GIR PC

C.A.SANSAO  
PTA: 718 KG/EMBRAPA/ABCGIL.

C.A.EVEREST  
PTA: 291 KG/EMBRAPA/ABCGIL.

C.A. PRELUDIO  
C.A. MACEDONIA  
LACTAÇÃO: 4.271,00 KG

C.A. HEURECA  
LACTAÇÃO: 11.450,00 KG

S.C. IMPALA FAISAO  
C.A. MALVA  
LACTAÇÃO: 3.638,00 KG

PLANILHA

PRENHEZ POSITIVA DO DIVO DE APROXIMADAMENTE 98 DIAS  
3 TETOS

## GARCINHA R3 DE COROMANDEL

\*VACA\* - Nascto: 28/09/2011 - Rgd: CDEA 19 - Rgn: 019 - GIR PC

VAIDOSO DA SILVANIA

BEM FEITOR RAPOSO DA CAL

RAPOSO DA CAL  
UMIDADE DA CAL  
LACTAÇÃO: 7.956,00 KG

ROCAR INDUZIA OMEGA

S.C. OMEGA FAIZAO  
ZUZU

HAVAIANA R3 DE COROMANDEL

INSEMINADA 09/02/26 DO PEAK RUW MOVIE HPB -

Lote  
007

Embrat  
1980



# INDIGENA R3 DE COROMANDEL

VACA - Nascto: 27/07/2016 - Rgd: CDEA 44 - Rgn: 011 - GIR PC

DAMASCO R3 DE COROMANDEL

HARGO KUBERA

MODELO TE DE BRASILIA  
PTA: 486 KG/EMBRAPA/ABCGIL.

FITA R3 DE COROMANDEL

AZALEIA TE DE KUBERA  
C.A.SANSAO  
PTA: 718 KG/EMBRAPA/ABCGIL.

GIOCONDA

INDIRA R3 DE COROMANDEL

**PRENHEZ POSITIVA DO INFORMAL DO SALABO DE APROXIMADAMENTE 98 DIAS**

Lote  
008

Embrat  
1980



## COLOMBIA R3 DE COROMANDEL

FÊMEA - Nascto: 26/05/2013 - Rgd: CDEA 30 - Rgn: 022 - GIR PC

OTTON FIV DA PALMA	C.A.SANSÃO PTA: 718 KG/EMBRAPA/ABCGIL.	C.A.EVEREST PTA: 291 KG/EMBRAPA/ABCGIL.
	PROFANA DE BRASÍLIA LACTAÇÃO: 17.182,00 KG	C.A. HEURECA LACTAÇÃO: 11.450,00 KG
GIOCONDA		CAJU DE BRASÍLIA PTA: 432 KG/EMBRAPA/ABCGIL.
		JAFFA TE BRASÍLIA LACTAÇÃO: 5.367,00 KG

PRENHEZ POSITIVA DO INFORMAL DO SALABO DE APROXIMADAMENTE 98 DIAS -  
3 TETOS

## BATALHA R3 DE COROMANDEL

FÊMEA - Nascto: 29/11/2013 - Rgd: CDEA 35 - Rgn: 021 - GIR PC

ESTANHO TE KUBERA	BEM FEITOR RAPOSO DA CAL	RAPOSO DA CAL
	LEKA CHARLOT ADVENTURE	UMIDADE DA CAL LACTAÇÃO: 7.956,00 KG
FARROUPILHA R3 DE COROMANDEL		OITICICA PICOLO RED ADVENTURE-TE
		LEKA JUSTICA 160

INSEMINADA 09/02/26 DO PEAK RUW MOVIE HPB -

Lote  
009

Embrat  
desde 1980



## BOTIJA R3 DE COROMANDEL

VACA - Nascto: 28/01/2021 - Rgd: CDEL 96 - Rgn: 030 - GIR PO

<u>HEROI R3 DE COROMANDEL</u>	<u>FARDO FIV F. MUTUM</u> PTA: 396 KG/EMBRAPA/ABCGIL.	<u>RADAR DOS POCOES</u> PTA: 814.60 KG/ABCZ/UNESP. <u>DENGOSA TE F.MUTUM</u> LACTAÇÃO: 9.298,00 KG
	<u>CANA VERDE R3 DE COROMANDEL</u>	<u>C.A.SANSAO</u> PTA: 718 KG/EMBRAPA/ABCGIL. <u>SENZALA</u>
<u>ARANDELA R3 DE COROMANDEL</u>	<u>ESTANHO TE KUBERA</u>	<u>BEM FEITOR RAPOSO DA CAL</u> <u>LEKA CHARLOT ADVENTURE</u>
	<u>FARROUPILHA R3 DE COROMANDEL</u>	

INSEMINADA 09/02/26 DO PEAK RUW MOVIE HPB

Lote  
010

Embrat  
1980



## AMOREIRA R3 DE COROMANDEL

VACA - Nascto: 15/06/2021 - Rgd: F3714 - Rgn: 012 - GIR PA

PRENHEZ POSITIVA DO INFORMAL DO SALABO DE APROXIMADAMENTE 98 DIAS -

## COLOMBINA R3 DE COROMANDEL

VACA - Nascto: 22/04/2012 - Rgd: F7927 - Rgn: 003 - GIR PA

PRENHEZ POSITIVA - DE APROXIMADAMENTE 141 DIAS

Lote  
011

Embrat  
desde 1980

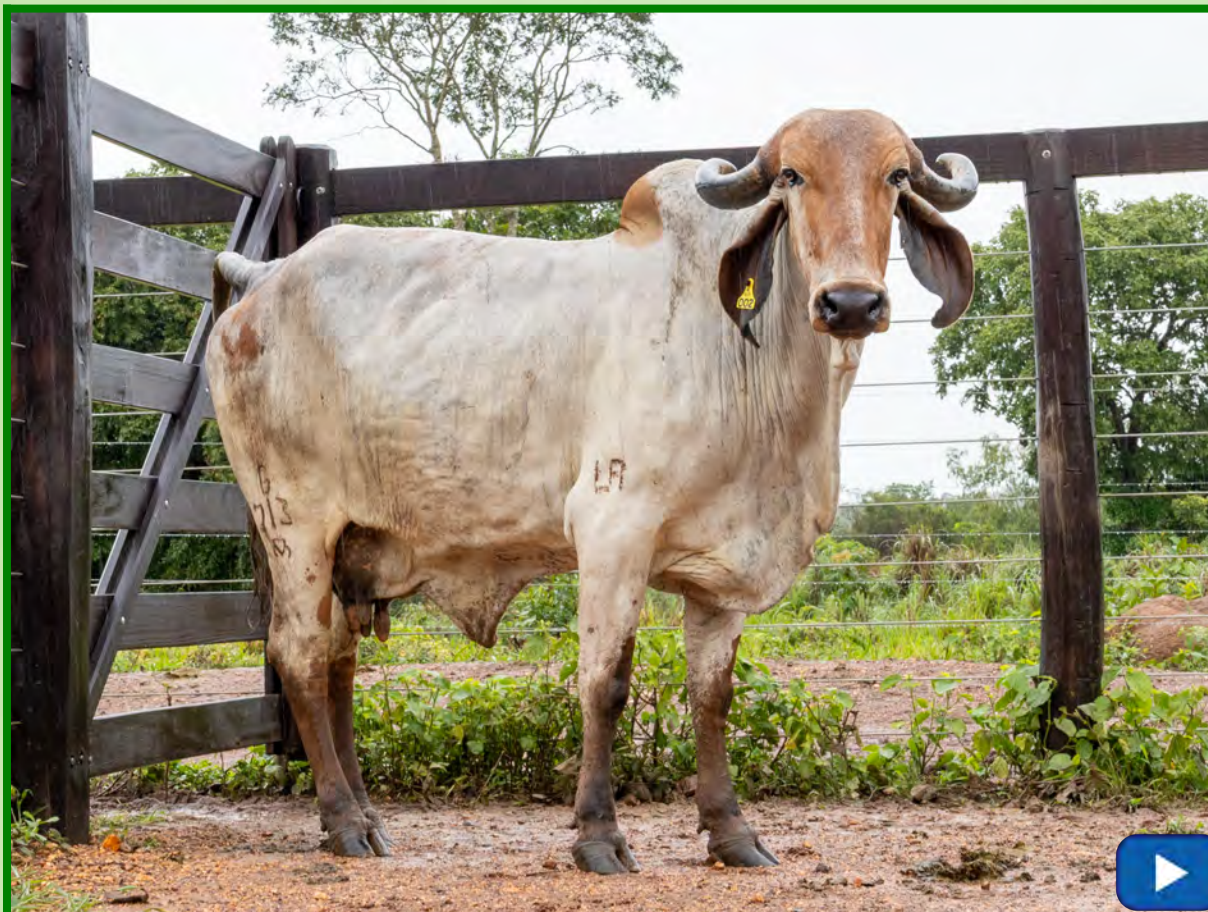

Assista o vídeo do lote

## PINTA ROXA R3 DE COROMANDEL

VACA - Nascto: 15/02/2013 - Rgd: G713 - Rgn: 002 - GIR PA

PRENHEZ POSITIVA - DE APROXIMADAMENTE 154 DIAS

Lote  
012

Embrat  
desde 1980



## AREIA FIV R3 DE COROMANDEL

VACA - Nascto: 20/06/2019 - Rgd: CDEL 75 - Rgn: 016 - GIR PO

TABU TE CAL PTA: 491 KG/EMBRAPA/ABCGIL.	RADAR DOS POCOES PTA: 814.60 KG/ABCZ/UNESP.	DEGAS PTA: 584.25 KG/ABCZ/UNESP.
	JULIANA DA CAL LACTAÇÃO: 12.480,00 KG PTA: 186 KG/EMBRAPA/ABCGIL.	JALAM DA ZEBULANDIA LACTAÇÃO: 5.810,00 KG
		C.A.EVEREST PTA: 291 KG/EMBRAPA/ABCGIL.
		ZOOBIA TRIUFO
FIDALGA R3 DE COROMANDEL	JAGUAR TE DO GAVIAO PTA: 727 KG/EMBRAPA/ABCGIL.	S.C.UACAI JAGUAR
		UMIDADE DA CAL LACTAÇÃO: 7.956,00 KG
	TACA R3 DE COROMANDEL *	C.A.SANSO PTA: 718 KG/EMBRAPA/ABCGIL.
		AZALEIA *

PRENHEZ POSITIVA DO DE APROXIMADAMENTE 194 DIAS -

## ATRIZ FIV R3 DE COROMANDEL

VACA - Nascto: 24/06/2019 - Rgd: CDEL 76 - Rgn: 015 - GIR PO

TABU TE CAL PTA: 491 KG/EMBRAPA/ABCGIL.	RADAR DOS POCOES PTA: 814.60 KG/ABCZ/UNESP.	DEGAS PTA: 584.25 KG/ABCZ/UNESP.
	JULIANA DA CAL LACTAÇÃO: 12.480,00 KG PTA: 186 KG/EMBRAPA/ABCGIL.	JALAM DA ZEBULANDIA LACTAÇÃO: 5.810,00 KG
		C.A.EVEREST PTA: 291 KG/EMBRAPA/ABCGIL.
		ZOOBIA TRIUFO
FITA R3 DE COROMANDEL	C.A.SANSO PTA: 718 KG/EMBRAPA/ABCGIL.	C.A.EVEREST PTA: 291 KG/EMBRAPA/ABCGIL.
	GIOCONDA	C.A. HEURECA LACTAÇÃO: 11.450,00 KG

PRENHEZ POSITIVA DO INFORMAL DA SALOBO DE APROXIMADAMENTE 98 DIAS

Lote  
014

Embrat  
desde 1980



## RESERVA R3 DE COROMANDEL

VACA - Nascto: 12/10/2016 - Rgd: CDEL47 - Rgn: 032 - GIR PO

C.A.SANSAO PTA: 718 KG/EMBRAPA/ABCGIL.	C.A.EVEREST PTA: 291 KG/EMBRAPA/ABCGIL.	C.A. PRELUDIO C.A. MACEDONIA LACTAÇÃO: 4.271,00 KG
	C.A. HEURECA LACTAÇÃO: 11.450,00 KG	S.C. IMPALA FAISAO C.A. MALVA LACTAÇÃO: 3.638,00 KG
JOCOSA R3 DE COROMANDEL	TEATRO DA SILVANIA PTA: 344 KG/EMBRAPA/ABCGIL.	ESPANTOSO PTA: 145.49 KG/ABCZ/UNESP. EFALC NATA LAGEADO LACTAÇÃO: 15.126,00 KG
	GIOCONDA	

PRENHEZ POSITIVA DO JOGRAL DE APROXIMADAMENTE 213 DIAS -

Lote  
015

Embrat  
1980



## PINHEDA R3 DE COROMANDEL

VACA - Nascto: 19/05/2021 - Rgd: CDEA 58 - Rgn: 055 - GIR PC

DAMASCO R3 DE COROMANDEL	HARGO KUBERA	MODELO TE DE BRASILIA PTA: 486 KG/EMBRAPA/ABCGIL.
	FITA R3 DE COROMANDEL	AZALEIA TE DE KUBERA
PINTA ROXA R3 DE COROMANDEL		C.A.SANSO PTA: 718 KG/EMBRAPA/ABCGIL.
		GIOCONDA

PRENHEZ POSITIVA DO TOURO NELORE DE APROXIMADAMENTE 180 DIAS -

## GALAXIA R3 DE COROMANDEL

VACA - Nascto: 08/02/2018 - Rgd: CDEA 52 - Rgn: 069 - GIR PC

DAMASCO R3 DE COROMANDEL	HARGO KUBERA	MODELO TE DE BRASILIA PTA: 486 KG/EMBRAPA/ABCGIL.
	FITA R3 DE COROMANDEL	AZALEIA TE DE KUBERA
BORDADA R3 DE COROMANDEL		C.A.SANSO PTA: 718 KG/EMBRAPA/ABCGIL.
		GIOCONDA

PRENHEZ POS 20/06/25 DO ALTA GALVESTON -ET COM PREVISÃO PARA 01/04/2026

**Lote  
016**



## **FADINHA R3DE COROMANDEL**

VACA - Nascto: 21/04/2019 - Rgd: I1603 - Rgn: 084 - GIR

**PRENHEZ POSITIVA DO TOURO NELORE DE APROXIMADAMENTE 140 DIAS -**

## **GAIOLA R3 DE COROMANDEL**

VACA - Nascto: 13/02/2018 - Rgd: F8698 - Rgn: 057 - GIR PA

**PRENHEZ POSITIVA DO TOURO NELORE DE APROXIMADAMENTE 170 DIAS -**

Lote  
017



Assista o video do lote

## SETE COPAS R3 DE COROMANDEL

VACA - Nascto: 15/06/2018 - Rgd: F3715 - Rgn: 014 - GIR PA

PRENHEZ POSITIVA DO EMBRIÃO DE APROXIMADAMENTE 250 DIAS -

Lote  
018

Embrat  
desde 1980



## ALUNA FIV R3 DE COROMANDEL

VACA - Nascto: 01/07/2019 - Rgd: CDEL 79 - Rgn: 067 - GIR PO

TABU TE CAL PTA: 491 KG/EMBRAPA/ABCGIL.	RADAR DOS POCOES PTA: 814.60 KG/ABCZ/UNESP.	DEGAS PTA: 584.25 KG/ABCZ/UNESP.
	JULIANA DA CAL LACTAÇÃO: 12.480,00 KG PTA: 186 KG/EMBRAPA/ABCGIL.	JALAM DA ZEBULANDIA LACTAÇÃO: 5.810,00 KG
		C.A.EVEREST PTA: 291 KG/EMBRAPA/ABCGIL.
		ZOOBIA TRIUFO
FITA R3 DE COROMANDEL	C.A.SANSAO PTA: 718 KG/EMBRAPA/ABCGIL.	C.A.EVEREST PTA: 291 KG/EMBRAPA/ABCGIL.
		C.A. HEURECA LACTAÇÃO: 11.450,00 KG
	GIOCONDA	

PRENHEZ POSITIVA DO TOURO NELORE DE APROXIMADAMENTE 120 DIAS -

## BARRACA R3 DE COROMANDEL

FÊMEA - Nascto: 12/01/2021 - Rgd: CDEL 91 - Rgn: 063 - GIR PO

TABU TE CAL PTA: 491 KG/EMBRAPA/ABCGIL.	RADAR DOS POCOES PTA: 814.60 KG/ABCZ/UNESP.	DEGAS PTA: 584.25 KG/ABCZ/UNESP.
	JULIANA DA CAL LACTAÇÃO: 12.480,00 KG PTA: 186 KG/EMBRAPA/ABCGIL.	JALAM DA ZEBULANDIA LACTAÇÃO: 5.810,00 KG
		C.A.EVEREST PTA: 291 KG/EMBRAPA/ABCGIL.
		ZOOBIA TRIUFO
ARANDELA R3 DE COROMANDEL	ESTANHO TE KUBERA	BEM FEITOR RAPOSO DA CAL
	FARROUPILHA R3 DE COROMANDEL	LEKA CHARLOT ADVENTURE

PRENHEZ POSITIVA DO TOURO NELORE DE APROXIMADAMENTE 150 DIAS -

Lote  
019

Embrat  
desde 1980



## MODERNA R3 DE COROMANDEL

VACA - Nascto: 25/10/2021 - Rgd: CDEL 105 - Rgn: 080 - GIR PO

DAMASCO R3 DE COROMANDEL	HARGO KUBERA	MODELO TE DE BRASILIA PTA: 486 KG/EMBRAPA/ABCGIL.
	FITA R3 DE COROMANDEL	AZALEIA TE DE KUBERA
PASSARELA R3 DE COROMANDEL	TEATRO DA SILVANIA PTA: 344 KG/EMBRAPA/ABCGIL.	C.A.SANSAO PTA: 718 KG/EMBRAPA/ABCGIL.
	BARONESA R3 DE COROMANDEL	GIOCONDA
		ESPANTOSO PTA: 145.49 KG/ABCZ/UNESP.
		EFALC NATA LAGEADO LACTAÇÃO: 15.126,00 KG
		BEM FEITOR RAPOSO DA CAL
		CARTILHA

PRENHEZ POSITIVA DO TOURO NELORE DE APROXIMADAMENTE 165 DIAS -

Lote  
020

Embrat  
desde 1980



## GONDA R3 DE COROMANDEL

VACA - Nascto: 27/09/2021 - Rgd: CDEL 103 - Rgn: 068 - GIR PO

<u>DAMASCO R3 DE COROMANDEL</u>	<u>HARGO KUBERA</u>	<u>MODELO TE DE BRASILIA PTA: 486 KG/EMBRAPA/ABCGIL.</u>
	<u>FITA R3 DE COROMANDEL</u>	<u>AZALEIA TE DE KUBERA</u>
		<u>C.A.SANSAO PTA: 718 KG/EMBRAPA/ABCGIL.</u>
		<u>GIOCONDA</u>
<u>BATALHA R3 DE COROMANDEL</u>	<u>ESTANHO TE KUBERA</u>	<u>BEM FEITOR RAPOSO DA CAL</u>
	<u>FARROUPILHA R3 DE COROMANDEL</u>	<u>LEKA CHARLOT ADVENTURE</u>

PRENHEZ POSITIVA DO TOURO NELORE DE APROXIMADAMENTE 170 DIAS -

## CAMPONESA R3 DE COROMANDEL

VACA - Nascto: 10/09/2022 - Rgd: CDEL 110 - Rgn: 077 - GIR PO

<u>HEROI R3 DE COROMANDEL</u>	<u>FARDO FIV F. MUTUM PTA: 396 KG/EMBRAPA/ABCGIL.</u>	<u>RADAR DOS POCOES PTA: 814.60 KG/ABCZ/UNESP.</u>
	<u>CANA VERDE R3 DE COROMANDEL</u>	<u>DENGOSA TE F.MUTUM LACTAÇÃO: 9.298,00 KG</u>
		<u>C.A.SANSAO PTA: 718 KG/EMBRAPA/ABCGIL.</u>
		<u>SENZALA</u>
<u>GALAXIA R3 DE COROMANDEL</u>	<u>DAMASCO R3 DE COROMANDEL</u>	<u>HARGO KUBERA</u>
	<u>BORDADA R3 DE COROMANDEL</u>	<u>FITA R3 DE COROMANDEL</u>

PRENHEZ POSITIVA DO TOURO NELORE DE APROXIMADAMENTE 170 DIAS -

Lote  
021

Embrat  
desde 1980



## PASSARELA R3 DE COROMANDEL

VACA - Nascto: 16/05/2017 - Rgd: CDEL 51 - Rgn: 076 - GIR PO

TEATRO DA SILVANIA  
PTA: 344 KG/EMBRAPA/ABCGIL.

ESPANTOSO  
PTA: 145.49 KG/ABCZ/UNESP.

KS PUSHPA  
JUNCAO

EFALC NATA LAGEADO  
LACTAÇÃO: 15.126,00 KG

ROCAR LAGEADO VALE OURO  
EFALC JACA CADARSO  
LACTAÇÃO: 9.506,00 KG

BARONESA R3 DE COROMANDEL

BEM FEITOR RAPOSO DA CAL

RAPOSO DA CAL  
UMIDADE DA CAL  
LACTAÇÃO: 7.956,00 KG

CARTILHA

PRENHEZ POSITIVA - DE APROXIMADAMENTE 230 DIAS

Lote  
022



## ALUNA R3 DE COROMANDEL

VACA - Nascto: 11/08/2018 - Rgd: CDEL 66 - Rgn: 142 - GIR PO

DAMASCO R3 DE COROMANDEL	HARGO KUBERA	MODELO TE DE BRASILIA PTA: 486 KG/EMBRAPA/ABCGIL.
	FITA R3 DE COROMANDEL	AZALEIA TE DE KUBERA
GARCINHA R3 DE COROMANDEL		C.A.SANSAO PTA: 718 KG/EMBRAPA/ABCGIL.
	VAIDOSO DA SILVANIA	GIOCONDA
	HAVAIANA R3 DE COROMANDEL	BEM FEITOR RAPOSO DA CAL ROCAR INDUZIA OMEGA

**PRENHEZ POSITIVA - DE APROXIMADAMENTE 220 DIAS**

Lote  
023

Embrat  
desde 1980



# BRASILEIRA R3 DE COROMANDEL

VACA - Nascto: 12/04/2021 - Rgd: CDEL 100 - Rgn: 093 - GIR PO

HEROI R3 DE COROMANDEL	FARDO FIV F. MUTUM PTA: 396 KG/EMBRAPA/ABCGIL.	RADAR DOS POCOES PTA: 814.60 KG/ABCZ/UNESP. DENGOSA TE F.MUTUM LACTAÇÃO: 9.298,00 KG
	CANA VERDE R3 DE COROMANDEL	C.A.SANSAO PTA: 718 KG/EMBRAPA/ABCGIL. SENZALA
COSTA RICA R3 DE COROMANDEL	BORDALO R3 DE COROMANDEL	C.A.SANSAO PTA: 718 KG/EMBRAPA/ABCGIL. JOCOSA R3 DE COROMANDEL
	NEFRITA R3 DE COROMANDEL	ESTANHO TE KUBERA COPACABANA R3 DE COROMANDEL 4ª Mãe: GIOCONDA

PRENHEZ POSITIVA DO TOURO NELORE DE APROXIMADAMENTE 120 DIAS -

Lote  
024

Embrat  
1980



## NEFRITA R3 DE COROMANDEL

VACA - Nascto: 30/09/2011 - Rgd: CDEL 18 - Rgn: 064 - GIR PO

<u>ESTANHO TE KUBERA</u>	<u>BEM FEITOR RAPOSO DA CAL</u>	<u>RAPOSO DA CAL</u>
	<u>LEKA CHARLOT ADVENTURE</u>	<u>UMIDADE DA CAL</u> <u>LACTAÇÃO: 7.956,00 KG</u>
<u>COPACABANA R3 DE COROMANDEL</u>	<u>C.A.PALADINO IN</u>	<u>OITICICA PICOLO RED ADVENTURE-TE</u> <u>LEKA JUSTICA 160</u>
	<u>GIOCONDA</u>	<u>C.A.EVEREST</u> <u>PTA: 291 KG/EMBRAPA/ABCGIL.</u> <u>CACULI 672 NIPPUR</u>

**PRENHEZ POSITIVA DO TOURO NELORE DE APROXIMADAMENTE 125 DIAS -**

Lote  
025

Embrap  
1980



## BOLIVIA R3 DE COROMANDEL

VACA - Nascto: 01/03/2021 - Rgd: CDEA 57 - Rgn: 135 - GIR PC

HEROI R3 DE COROMANDEL

FARDO FIV F. MUTUM  
PTA: 396 KG/EMBRAPA/ABCGIL.

RADAR DOS POCOES  
PTA: 814.60 KG/ABCZ/UNESP.  
DENGOSA TE F.MUTUM  
LACTAÇÃO: 9.298,00 KG

CANA VERDE R3 DE COROMANDEL

C.A.SANSAO  
PTA: 718 KG/EMBRAPA/ABCGIL.  
SENZALA

JANAUBA R3 DE COROMANDEL

PRENHEZ POSITIVA DO INFORMAL DA SALOBO DE APROXIMADAMENTE 98 DIAS -

## JANAUBA R3 DE COROMANDEL

VACA - Nascto: 01/08/2015 - Rgd: F8680 - Rgn: 074 - GIR PA

PRENHEZ POSITIVA DO TOURO NELORE DE APROXIMADAMENTE 120 DIAS -

Lote  
026



## 086 DA SANTO INACIO

VACA - Rgd: SEM REGISTRO - Rgn: 086 - GIROLANDO 1/4

PRENHEZ POSITIVA DO TOURO NELORE DE APROXIMADAMENTE 230 DIAS -

## 133 DA SANTO INACIO

VACA- Rgd: SEM REGISTRO - Rgn: 133 - GIROLANDO 1/4

PRENHEZ POSITIVA DO TOURO NELORE DE APROXIMADAMENTE 170 DIAS -

**Lote  
027**

**Embrat**  
desde 1980



## **053 DA SANTO INACIO**

VACA - Rgd: SEM REGISTRO - Rgn: 053 - GIROLANDO 1/4

**PRENHEZ POSITIVA DO TOURO NELORE DE APROXIMADAMENTE 220 DIAS -**

## **096 DA SANTO INACIO**

VACA - Rgd: SEM REGISTRO - Rgn: 096 - GIROLANDO 1/4

**PRENHEZ POSITIVA - DE APROXIMADAMENTE 100 DIAS**

**Lote  
028**

**Embrat**  
desde 1980



## **134 DA SANTO INACIO**

**VACA - Rgd: SEM REGISTRO - Rgn: 134 - GIROLANDO 1/2**

**PRENHEZ POSITIVA - DE APROXIMADAMENTE 210 DIAS  
3 CRIAS**

**Lote  
029**

**Embrat**  
desde 1980



## **034 DA SANTO INACIO**

**\*VACA\* - Rgd: SEM REGISTRO - Rgn: 034 - GIROLANDO 1/2**

**PRENHEZ POSITIVA - DE APROXIMADAMENTE 240 DIAS  
3 CRIAS  
3 TETOS**

**Lote  
030**



## **127 DA SANTO INACIO**

VACA - Rgd: SEM REGISTRO - Rgn: 127 - GIROLANDO 1/2

**PRENHEZ POSITIVA - DE APROXIMADAMENTE 250 DIAS  
3 CRIAS**

## **140 DA SANTO INACIO**

VACA - Rgd: SEM REGISTRO - Rgn: 140 - GIROLANDO 1/2

**PRENHEZ POSITIVA - DE APROXIMADAMENTE 220 DIAS  
3 CRIAS**

Lote  
031

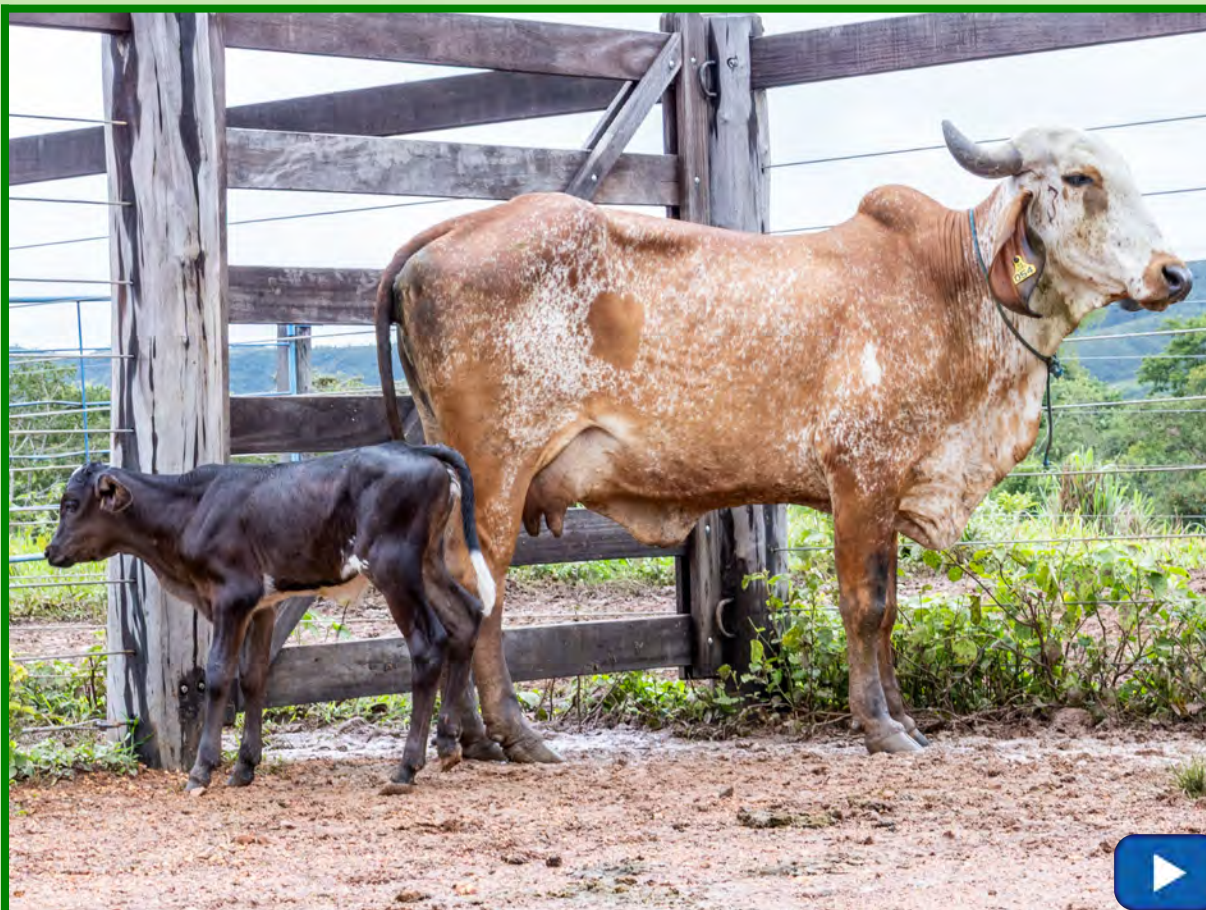

# BAIXOTA R3 DE COROMANDEL

VACA - Nascto: 20/01/2021 - Rgd: CDEL 95 - Rgn: 054 - GIR PO

TABU TE CAL  
PTA: 491 KG/EMBRAPA/ABCGIL.

RADAR DOS POCOES  
PTA: 814.60 KG/ABCZ/UNESP.

DEGAS  
PTA: 584.25 KG/ABCZ/UNESP.  
JALAM DA ZEBULANDIA  
LACTAÇÃO: 5.810,00 KG

JULIANA DA CAL  
LACTAÇÃO: 12.480,00 KG  
PTA: 186 KG/EMBRAPA/ABCGIL.

C.A.EVEREST  
PTA: 291 KG/EMBRAPA/ABCGIL.  
ZOOBIA TRIUFO

CANA VERDE R3 DE COROMANDEL

C.A.SANSAO  
PTA: 718 KG/EMBRAPA/ABCGIL.

C.A.EVEREST  
PTA: 291 KG/EMBRAPA/ABCGIL.  
C.A. HEURECA  
LACTAÇÃO: 11.450,00 KG

SENZALA

RECEM PARIDA - FÊMEA AO PÉ GIROLANDO 1/2 SANGUE

Lote  
032



# 079 DA SANTO INACIO

VACA - Rgd: SEM REGISTRO - Rgn: 079 - GIROLANDO 1/2

OH-RIVER-SYC BYWAY-ET A2A2 / TPI 1886 / MILK +564 LBS	SULLY HART MERIDIAN-ET	RONELEE TOYSTORY DOMAIN-ET EX90
	SANDY-VALLEY ATWD BARBIE-ET MB87	SULLY PLANET MANITOBA-ET MB85
		MAPLE-DOWNS-1 G W ATWOOD-ET EX90
		A1A2 / TPI 1905
		REGANCREST BRYNNA-ET EX91
NEFRITA R3 DE COROMANDEL	ESTANHO TE KUBERA	BEM FEITOR RAPOSO DA CAL
	COPACABANA R3 DE COROMANDEL	FB NEFRITA
		C.A.PALADINO IN
		GIOCONDA

PRENHEZ POSITIVA - DE APROXIMADAMENTE 280 DIAS

Lote  
033

Embrat  
desde 1980



## ARAMHA FIV R3 DE COROMANDEL

VACA - Nascto: 18/06/2019 - Rgd: CDEL 74 - Rgn: 136 - GIR PO

TABU TE CAL PTA: 491 KG/EMBRAPA/ABCGIL.	RADAR DOS POCOES PTA: 814.60 KG/ABCZ/UNESP.	DEGAS PTA: 584.25 KG/ABCZ/UNESP.
	JULIANA DA CAL LACTAÇÃO: 12.480,00 KG PTA: 186 KG/EMBRAPA/ABCGIL.	JALAM DA ZEBULANDIA LACTAÇÃO: 5.810,00 KG
		C.A.EVEREST PTA: 291 KG/EMBRAPA/ABCGIL.
		ZOOBIA TRIUFO
FITA R3 DE COROMANDEL	C.A.SANSAO PTA: 718 KG/EMBRAPA/ABCGIL.	C.A.EVEREST PTA: 291 KG/EMBRAPA/ABCGIL.
		C.A. HEURECA LACTAÇÃO: 11.450,00 KG
	GIOCONDA	

PRENHEZ POSITIVA - DE APROXIMADAMENTE 285 DIAS

## FIDALGA R3 DE COROMANDEL

VACA - Nascto: 16/05/2014 - Rgd: CDEL 31 - Rgn: 137 - GIR PO

JAGUAR TE DO GAVIAO PTA: 727 KG/EMBRAPA/ABCGIL.	S.C.UACAI JAGUAR	JAGUAR
	UMIDADE DA CAL LACTAÇÃO: 7.956,00 KG	S.C.MALOCA CAXANGA
		PAPIRO DA CAL
		REGIAO DA CAL
TACA R3 DE COROMANDEL *	C.A.SANSAO PTA: 718 KG/EMBRAPA/ABCGIL.	C.A.EVEREST PTA: 291 KG/EMBRAPA/ABCGIL.
		C.A. HEURECA LACTAÇÃO: 11.450,00 KG
	AZALEIA *	

RECEM PARIDA - FÊMEA AO PÉ GIROLANDO 1/2 SANGUE

Lote  
034

Embrat  
1980



## PEROLA R3 DE COROMANDEL

VACA - Nascto: 31/01/2018 - Rgd: CDEL 60 - Rgn: 058 - GIR PO

DAMASCO R3 DE COROMANDEL	HARGO KUBERA	MODELO TE DE BRASILIA PTA: 486 KG/EMBRAPA/ABCGIL.
	FITA R3 DE COROMANDEL	AZALEIA TE DE KUBERA C.A.SANSAO PTA: 718 KG/EMBRAPA/ABCGIL. GIOCONDA
SOBERANA R3 DE COROMANDEL	C.A.SANSAO PTA: 718 KG/EMBRAPA/ABCGIL.	C.A.EVEREST PTA: 291 KG/EMBRAPA/ABCGIL. C.A. HEURECA LACTAÇÃO: 11.450,00 KG
	PLANILHA	

RECEM PARIDA - FÊMEA AO PÉ GIROLANDO 1/2 SANGUE

Lote  
035

Embrat  
desde 1980



Assista o vídeo do lote

## 033 DA SANTO INACIO

VACA - Rgd: SEM REGISTRO - Rgn: 033 - GIROLANDO 1/2

PRENHEZ POS 20/06/25 DO ALTA GALVESTON -ET COM PREVISÃO PARA 01/04/2026

**Lote  
036**

**Embrat**  
desde 1980



Assista o video do lote

## **017 DA SANTO INACIO**

VACA - Rgd: SEM REGISTRO - Rgn: 017 - GIROLANDO 1/2

**PRENHEZ POSITIVA - DE APROXIMADAMENTE 250 DIAS**

**Lote  
037**

**Embrat**  
desde 1980



Assista o video do lote

## **139 DA SANTO INACIO**

VACA - Rgd: SEM REGISTRO - Rgn: 139 - GIROLANDO 3/4

**PRENHEZ POSITIVA DO EMBRIÃO DE APROXIMADAMENTE 240 DIAS -**

**Lote  
038**

**Embrat**  
desde 1980



## **073 DA SANTO INACIO**

VACA - Rgd: SEM REGISTRO - Rgn: 073 - GIROLANDO 3/4

**PRENHEZ POSITIVA - DE APROXIMADAMENTE 200 DIAS**

Lote  
039

Embrat  
desde 1980



Assista o video do lote

# VICUNHA 001 DA SANTO INACIO

VACA - Rgd: SEM REGISTRO - Rgn: 001 - GIROLANDO 1/4

PRENHEZ POS 20/06/25 DO ALTA GALVESTON -ET COM PREVISÃO PARA 01/04/2026

Lote  
040

Embrat  
desde 1980



## 001 DA SANTO INACIO

NOVILHA - 18 MESES - Rgd: SEM REGISTRO - Rgn: 001 - GIROLANDO 1/2

## 027 DA SANTO INACIO

NOVILHA - 15 MESES - Rgd: SEM REGISTRO - Rgn: 027 - GIROLANDO 1/2

## 129 DA SANTO INACIO

NOVILHA - 18 MESES - Rgd: SEM REGISTRO - Rgn: 129 - GIROLANDO 1/2

**Lote  
041**



Assista o vídeo do lote

## **060 DA SANTO INACIO**

NOVILHA - 14 MESES - Rgd: SEM REGISTRO - Rgn: 060 - GIROLANDO 1/4

## **TIMARA 033 DA SANTO INACIO**

NOVILHA - 14 MESES - Rgd: SEM REGISTRO - Rgn: 033 - GIROLANDO 1/4

Lote  
042

Embrat  
desde 1980



# SOBERANA R3 DE COROMANDEL

VACA - Nascto: 19/02/2012 - Rgd: CDEA 21 - Rgn: CDEA 21 - GIR PC

C.A.SANSAO  
PTA: 718 KG/EMBRAPA/ABCGIL.

C.A.EVEREST  
PTA: 291 KG/EMBRAPA/ABCGIL.

C.A. PRELUDIO  
C.A. MACEDONIA  
LACTAÇÃO: 4.271,00 KG

C.A. HEURECA  
LACTAÇÃO: 11.450,00 KG

S.C. IMPALA FAISAO  
C.A. MALVA  
LACTAÇÃO: 3.638,00 KG

PLANILHA

PRENHEZ POSITIVA DO JOGRAL DE APROXIMADAMENTE 203 DIAS -

Lote  
043

Embrat  
1980



## 018 DA SANTO INACIO

NOVILHA - Rgd: SEM REGISTRO - Rgn: 018 - GIROLANDO 1/2

PRENHEZ POSITIVA DO DAMASCO R3 DE COROMANDEL DE APROXIMADAMENTE 100 DIAS -

Lote  
044



Assista o video do lote

## PINTURA DA SANTO INACIO

NOVILHA - Rgd: SEM REGISTRO - GIROLANDO 1/4

PRENHEZ POSITIVA DO GRAMPO R3 DE COROMANDEL DE APROXIMADAMENTE 180 DIAS -

Lote  
045

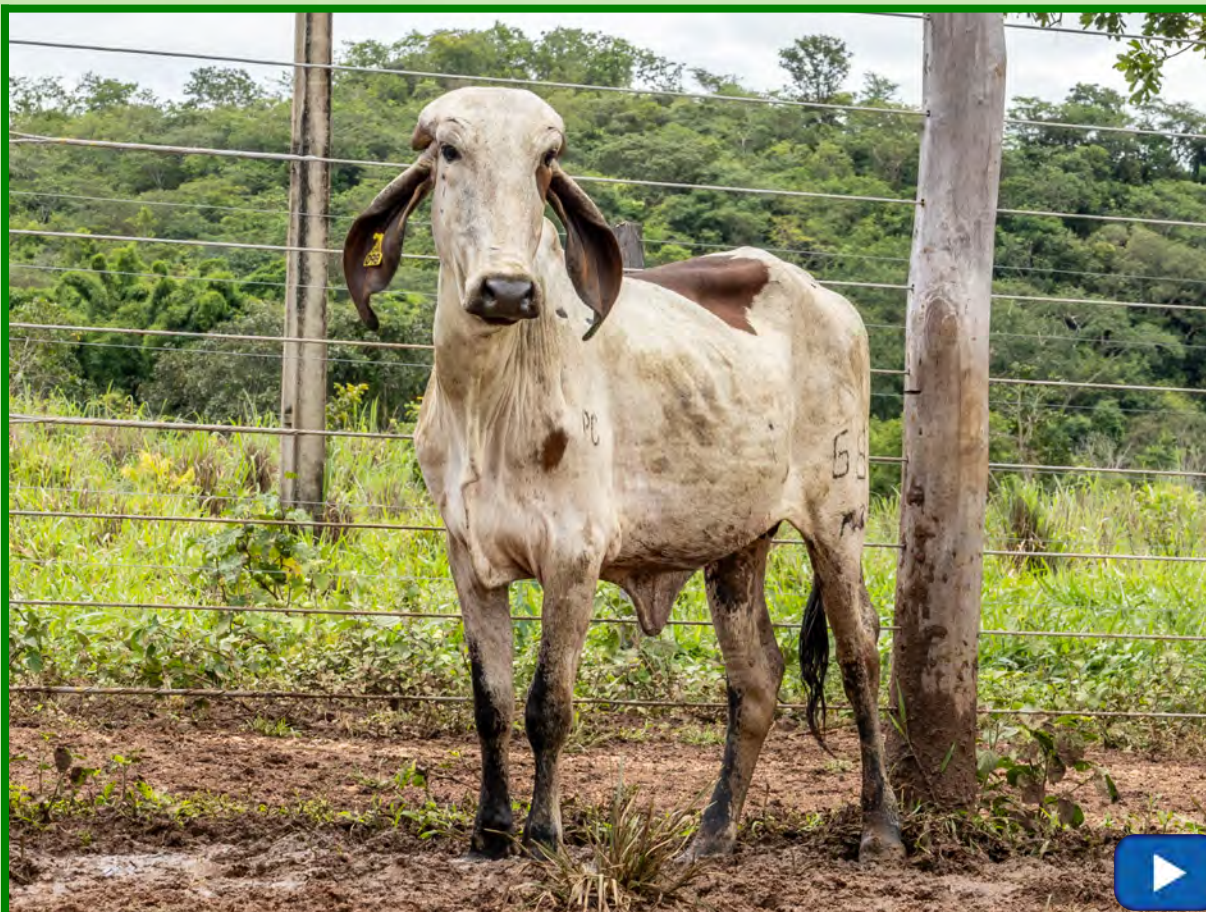

# MELITA R3 DE COROMANDEL

NOVILHA - Nascto: 25/12/2023 - Rgd: CDEA 68 - Rgn: 098 - GIR PC

HEBRAICO R3 DE COROMANDEL

INFORMAL DA SALOBO

DIAMANTE TE BRAS.

ECLESIAICA B PASTOR

DINAMARCA R3 DE COROMANDEL

TEATRO DA SILVANIA

PTA: 344 KG/EMBRAPA/ABCGIL.

DINAMARCA

DENGOZA R3 DE COROMANDEL

Lote  
046



# BIOLOGIA FIV R3 DE COROMANDEL

NOVILHA - Nascto: 25/08/2024 - Rgd: SEM REGISTRO - Rgn: 123/CDEL0116 - GIROLANDO 1/2

SILVERRIDGE V TIMBERLAKE  
A1A2 / TPI 2879 / MILK +2524 LBS

SILVERRIDGE V IMAX

WESTENRADE ALTASPRING-ET  
SILVERRIDGE V MOGUL EVON MB87

SILVERRIDGE V SSHOT EARRING MB86

COGENT SUPERSHOT  
SILVERRIDGE V MUNITION EARWIG EX90

CANA VERDE R3 DE COROMANDEL

C.A.SANSAO  
PTA: 718 KG/EMBRAPA/ABCGIL.

C.A.EVEREST  
PTA: 291 KG/EMBRAPA/ABCGIL.  
C.A. HEURECA  
LACTAÇÃO: 11.450,00 KG

SENZALA

INSEMINADA 09/02/26 DO PEAK RUW MOVIE HPB

# CONTINUAÇÃO DO LOTE 46

## BOTIJA FIV R3 DE COROMANDEL

NOVILHA - Nascto: 23/08/2024 - Rgd: SEM REGISTRO - Rgn: 017/CDEL0112 - GIROLANDO 1/2

BACON-HILL MNSHNR HARRI-ET	FLY-HIGHER MOONSHINER-ET A1A2 / TPI 3061 / MILK +1304 LBS	DE-SU FRAZZ TAHITI 14104-ET A2A2 / TPI 3008 / MILK +2249 LBS
	AOT MARIUS HARRIET-ET	OCD FLAGSHIP MISSY 40202-ET
FILADEFIA R3 DE COROMANDEL	C.A.SANSAO PTA: 718 KG/EMBRAPA/ABCGIL.	C.A.EVEREST PTA: 291 KG/EMBRAPA/ABCGIL.
	PLANILHA	C.A. HEURECA LACTAÇÃO: 11.450,00 KG

INSEMINADA 09/02/26 DO PEAK RUW MOVIE HPB

## BATINA FIV R3 DE COROMANDEL

NOVILHA - Nascto: 28/08/2024 - Rgd: SEM REGISTRO - Rgn: 116/CDEL0118 - GIROLANDO 1/2

SILVERRIDGE V TIMBERLAKE A1A2 / TPI 2879 / MILK +2524 LBS	SILVERRIDGE V IMAX	WESTENRADE ALTASPRING-ET
	SILVERRIDGE V SSHOT EARRING MB86	SILVERRIDGE V MOGUL EVON MB87
ARANDELA R3 DE COROMANDEL	ESTANHO TE KUBERA	COGENT SUPERSHOT
	FARROUPILHA R3 DE COROMANDEL	SILVERRIDGE V MUNITION EARWIG EX90
		BEM FEITOR RAPOSO DA CAL
		FB NEFRITA
		LACTAÇÃO: 9.041,00 KG

INSEMINADA 09/02/26 DO PEAK RUW MOVIE HPB

## 119 DA SANTO INACIO

NOVILHA - 15 MESES - Rgd: SEM REGISTRO - Rgn: 119 - GIROLANDO 1/2

INSEMINADA 09/02/26 DO PEAK RUW MOVIE HPB

Lote  
047

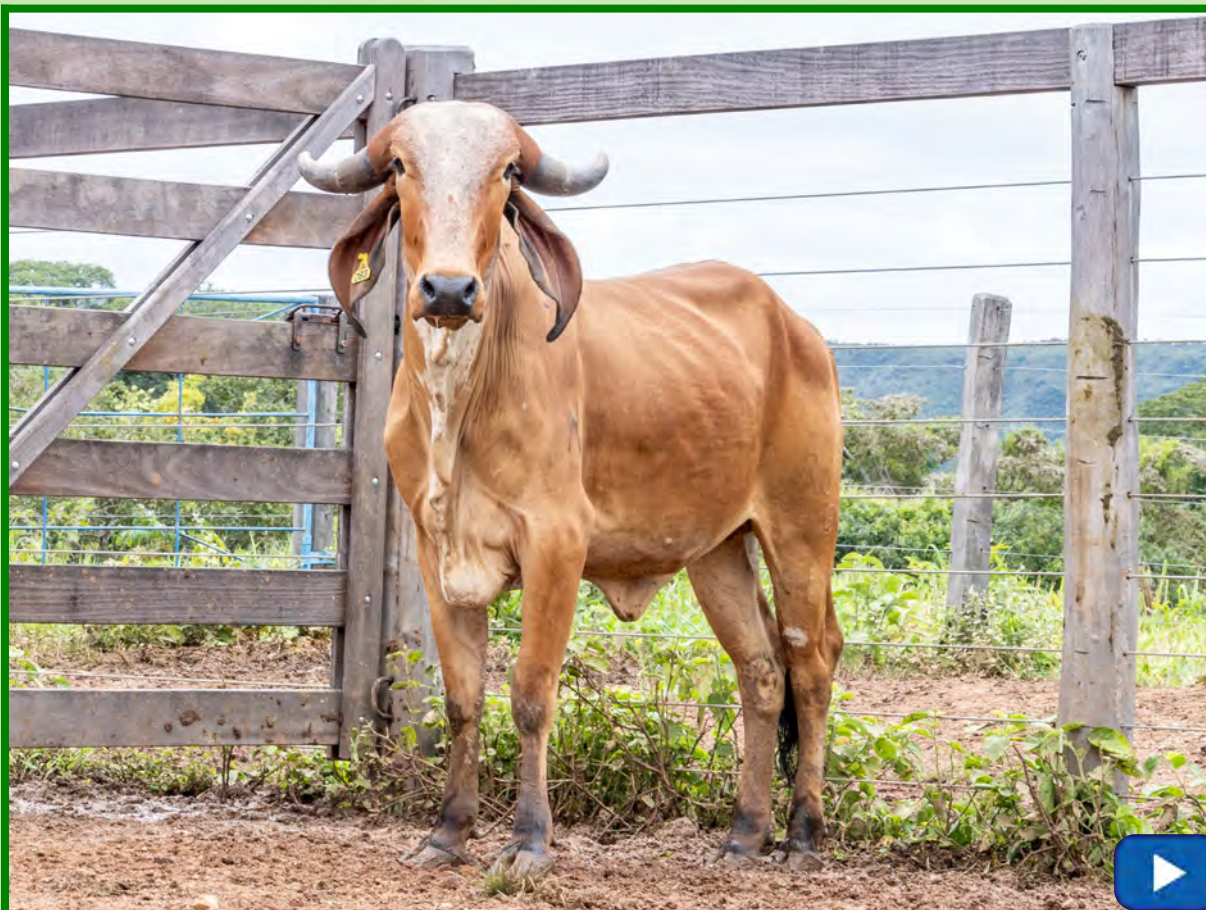

# VASQUINHA R3 DE COROMANDEL

VACA - Nascto: 31/10/2017 - Rgd: CDEL 64 - Rgn: CDEL 64 - GIR PO

ATOMO R3 DE COROMANDEL

FARDO FIV F. MUTUM  
PTA: 396 KG/EMBRAPA/ABCGIL.

GINCANA R3 DE COROMANDEL

RADAR DOS POCOES  
PTA: 814.60 KG/ABCZ/UNESP.  
DENGOSA TE F.MUTUM  
LACTAÇÃO: 9.298,00 KG

ESPELHO TE DE BRASILIA  
LARANJA R3 DE COROMANDEL

GAUCHA R3 DE COROMANDEL

BORDALO R3 DE COROMANDEL

CRECHE R3 DE COROMANDEL

C.A.SANSAO  
PTA: 718 KG/EMBRAPA/ABCGIL.

JOCOSA R3 DE COROMANDEL  
BEM FEITOR RAPOSO DA CAL  
INDONESIA

INSEMINADA 09/02/26 DO PEAK RUW MOVIE HPB -

Lote  
048

Embrat  
1980



## TAPUIRA R3 DE COROMANDEL

VACA - Nascto: 14/09/2011 - Rgd: CDEL 16 - Rgn: 085 - GIR PO

ESTANHO TE KUBERA	BEM FEITOR RAPOSO DA CAL	RAPOSO DA CAL
	FB NEFRITA LACTAÇÃO: 9.041,00 KG	UMIDADE DA CAL LACTAÇÃO: 7.956,00 KG
BARONESA R3 DE COROMANDEL	BEM FEITOR RAPOSO DA CAL	DALTON TE PATI CAL
	CARTILHA	F.B. HIDREMIA LACTAÇÃO: 4.035,00 KG
		RAPOSO DA CAL
		UMIDADE DA CAL
		LACTAÇÃO: 7.956,00 KG

INSEMINADA 09/02/26 DO PEAK RUW MOVIE HPB -

## CANA VERDE R3 DE COROMANDEL

VACA - Nascto: 13/04/2009 - Rgd: CDEA 13 - Rgn: 117 - GIR PC

C.A.SANSAO PTA: 718 KG/EMBRAPA/ABCGIL.	C.A.EVEREST PTA: 291 KG/EMBRAPA/ABCGIL.	C.A. PRELUDIO
	C.A. HEURECA LACTAÇÃO: 11.450,00 KG	C.A. MACEDONIA LACTAÇÃO: 4.271,00 KG
SENZALA		S.C. IMPALA FAISAO
		C.A. MALVA LACTAÇÃO: 3.638,00 KG

INSEMINADA 09/02/26 DO PEAK RUW MOVIE HPB -

Lote  
049



## BASILICA R3 DE COROMANDEL

VACA - Nascto: 10/01/2021 - Rgd: CDEL 89 - Rgn: CDEL 89 - GIR PO

TABU TE CAL PTA: 491 KG/EMBRAPA/ABCGIL.	RADAR DOS POCOES PTA: 814.60 KG/ABCZ/UNESP.	DEGAS PTA: 584.25 KG/ABCZ/UNESP.
	JULIANA DA CAL LACTAÇÃO: 12.480,00 KG PTA: 186 KG/EMBRAPA/ABCGIL.	JALAM DA ZEBULANDIA LACTAÇÃO: 5.810,00 KG
CALIFORNIA R3 DE COROMANDEL	JAGUAR TE DO GAVIAO PTA: 727 KG/EMBRAPA/ABCGIL.	C.A.EVEREST PTA: 291 KG/EMBRAPA/ABCGIL.
	DAMA R3 DE COROMANDEL	ZOOBIA TRIUFO
		S.C.UACAI JAGUAR UMIDADE DA CAL LACTAÇÃO: 7.956,00 KG
		C.A.SANSAO PTA: 718 KG/EMBRAPA/ABCGIL.
		SENZALA

INSEMINADA 09/02/26 DO PEAK RUW MOVIE HPB -

Lote  
050

Embrat  
desde 1980



Assista o vídeo do lote

## CAPOTE R3 DE COROMANDEL

TOURO - Nascto: 02/09/2023 - Rgd: CDEL 121 - Rgn: 147 - GIR PO

HEBRAICO R3 DE COROMANDEL	INFORMAL DA SALOBO	DIAMANTE TE BRAS.
	DINAMARCA R3 DE COROMANDEL	ECLESIATICA B PASTOR
FIDALGA R3 DE COROMANDEL	JAGUAR TE DO GAVIAO PTA: 727 KG/EMBRAPA/ABCGIL.	TEATRO DA SILVANIA PTA: 344 KG/EMBRAPA/ABCGIL.
	TACA R3 DE COROMANDEL *	DINAMARCA
		S.C.UACAI JAGUAR
		UMIDADE DA CAL LACTAÇÃO: 7.956,00 KG
		C.A.SANSAO PTA: 718 KG/EMBRAPA/ABCGIL.
		AZALEIA *

Lote  
051

Embrat  
desde 1980



# JARRO R3 DE COROMANDEL

TOURO - Nascto: 12/09/2023 - Rgd: CDEL 122 - Rgn: 125 - GIR PO

HEROI R3 DE COROMANDEL

FARDO FIV F. MUTUM  
PTA: 396 KG/EMBRAPA/ABCGIL.

CANA VERDE R3 DE COROMANDEL

RADAR DOS POCOES  
PTA: 814.60 KG/ABCZ/UNESP.  
DENGOSA TE F.MUTUM  
LACTAÇÃO: 9.298,00 KG

C.A.SANSÃO  
PTA: 718 KG/EMBRAPA/ABCGIL.  
SENZALA

ALUNA FIV R3 DE COROMANDEL

TABU TE CAL  
PTA: 491 KG/EMBRAPA/ABCGIL.

FITA R3 DE COROMANDEL

RADAR DOS POCOES  
PTA: 814.60 KG/ABCZ/UNESP.  
JULIANA DA CAL  
LACTAÇÃO: 12.480,00 KG  
PTA: 186 KG/EMBRAPA/ABCGIL.

C.A.SANSÃO  
PTA: 718 KG/EMBRAPA/ABCGIL.  
GIOCONDA

Lote  
052

Embrat  
1980



## PERFIL R3 DE COROMANDEL

TOURO - Nascto: 29/05/2023 - Rgd: CDEL 114 - Rgn: 148 - GIR PO

HEBRAICO R3 DE COROMANDEL	INFORMAL DA SALOBO	DIAMANTE TE BRAS.
	DINAMARCA R3 DE COROMANDEL	ECLESIAITICA B PASTOR
BANDEIRA R3 DE COROMANDEL	JAGUAR TE DO GAVIAO	TEATRO DA SILVANIA
	PTA: 727 KG/EMBRAPA/ABCGIL.	PTA: 344 KG/EMBRAPA/ABCGIL.
	BRISA R3 DE COROMANDEL *	DINAMARCA
		S.C.UACAI JAGUAR
		UMIDADE DA CAL
		LACTAÇÃO: 7.956,00 KG

Lote  
053

Embrat  
desde 1980



## CARTAO R3 DE COROMANDEL

TOURO - Nascto: 01/10/2021 - Rgd: CDEL 104 - Rgn: 145 - GIR PO

<b>HEROI R3 DE COROMANDEL</b>	<b>FARDO FIV F. MUTUM</b> PTA: 396 KG/EMBRAPA/ABCGIL.	<b>RADAR DOS POCOES</b> PTA: 814.60 KG/ABCZ/UNESP. DENGOSA TE F.MUTUM LACTAÇÃO: 9.298,00 KG
	<b>CANA VERDE R3 DE COROMANDEL</b>	<b>C.A.SANSAO</b> PTA: 718 KG/EMBRAPA/ABCGIL. SENZALA
<b>FITA R3 DE COROMANDEL</b>	<b>C.A.SANSAO</b> PTA: 718 KG/EMBRAPA/ABCGIL.	<b>C.A.EVEREST</b> PTA: 291 KG/EMBRAPA/ABCGIL. <b>C.A. HEURECA</b> LACTAÇÃO: 11.450,00 KG
	<b>GIOCONDA</b>	

Lote  
054



## GARBO R3 DE COROMANDEL

TOURO - Nascto: 16/01/2024 - Rgd: CDEL 125 - Rgn: 143 - GIR PO

HEBRAICO R3 DE COROMANDEL	INFORMAL DA SALOBO	DIAMANTE TE BRAS.
	DINAMARCA R3 DE COROMANDEL	ECLESIAITICA B PASTOR
GARCINHA R3 DE COROMANDEL	VAIDOSO DA SILVANIA	TEATRO DA SILVANIA
	HAVAIANA R3 DE COROMANDEL	PTA: 344 KG/EMBRAPA/ABCGIL.
		DINAMARCA
		BEM FEITOR RAPOSO DA CAL
		ROCAR INDUZIA OMEGA

Lote  
055



# VOLAO R3 DE COROMANDEL

TOURO - Nascto: 25/08/2021 - Rgd: CDEL 102 - Rgn: 120 - GIR PO

<u>DAMASCO R3 DE COROMANDEL</u>	<u>HARGO KUBERA</u>	MODELO TE DE BRASILIA PTA: 486 KG/EMBRAPA/ABCGIL.
	<u>FITA R3 DE COROMANDEL</u>	AZALEIA TE DE KUBERA C.A.SANSAO PTA: 718 KG/EMBRAPA/ABCGIL.
<u>TAPUIRA R3 DE COROMANDEL</u>		GIOCONDA
	<u>ESTANHO TE KUBERA</u>	BEM FEITOR RAPOSO DA CAL FB NEFRITA LACTAÇÃO: 9.041,00 KG
	<u>BARONESA R3 DE COROMANDEL</u>	BEM FEITOR RAPOSO DA CAL CARTILHA

Lote  
056



# SERTAO R3 DE COROMANDEL

TOURO - Nascto: 17/07/2023 - Rgd: CDEL 118 - Rgn: 144 - GIR PO

<u>HEBRAICO R3 DE COROMANDEL</u>	INFORMAL DA SALOBO	DIAMANTE TE BRAS.
	DINAMARCA R3 DE COROMANDEL	ECLESIAITICA B PASTOR
<u>SERENATA R3 DE COROMANDEL</u>	JAGUAR TE DO GAVIAO	TEATRO DA SILVANIA
	PTA: 727 KG/EMBRAPA/ABCGIL.	PTA: 344 KG/EMBRAPA/ABCGIL.
	DAMA R3 DE COROMANDEL	DINAMARCA
		S.C.UACAI JAGUAR
	UMIDADE DA CAL	LACTAÇÃO: 7.956,00 KG
		C.A.SANSAO
		PTA: 718 KG/EMBRAPA/ABCGIL.
		SENZALA

Lote  
057



Assista o vídeo do lote

## COSTA RICA R3 DE COROMANDEL

VACA - Nascto: 26/04/2015 - Rgd: CDEL 39 - Rgn: 071 - GIR PO

<u>BORDALO R3 DE COROMANDEL</u>	C.A.SANSAO PTA: 718 KG/EMBRAPA/ABCGIL.	C.A.EVEREST PTA: 291 KG/EMBRAPA/ABCGIL.
	JOCOSA R3 DE COROMANDEL	C.A. HEURECA LACTAÇÃO: 11.450,00 KG
<u>NEFRITA R3 DE COROMANDEL</u>	ESTANHO TE KUBERA	TEATRO DA SILVANIA PTA: 344 KG/EMBRAPA/ABCGIL.
		GIOCONDA
	COPACABANA R3 DE COROMANDEL	BEM FEITOR RAPOSO DA CAL FB NEFRITA LACTAÇÃO: 9.041,00 KG
		C.A.PALADINO IN GIOCONDA

INSEMINADA 09/02/26 DO PEAK RUW MOVIE HPB -

Lote  
058



# BRASILIA R3 DE COROMANDEL

NOVILHA - Nascto: 10/09/2022 - Rgd: CDEL 109 - Rgn: 065 - GIR PO

HEROI R3 DE COROMANDEL

FARDO FIV F. MUTUM  
PTA: 396 KG/EMBRAPA/ABCGIL.

CANA VERDE R3 DE COROMANDEL

RADAR DOS POCOES  
PTA: 814.60 KG/ABCZ/UNESP.

DENGOSA TE F.MUTUM  
LACTAÇÃO: 9.298,00 KG

C.A.SANSAO  
PTA: 718 KG/EMBRAPA/ABCGIL.

SENZALA

GAUCHA R3 DE COROMANDEL

BORDALO R3 DE COROMANDEL

CRECHE R3 DE COROMANDEL

C.A.SANSAO  
PTA: 718 KG/EMBRAPA/ABCGIL.

JOCOSA R3 DE COROMANDEL

BEM FEITOR RAPOSO DA CAL  
INDONESIA

INSEMINADA 09/02/26 DO PEAK RUW MOVIE HPB

# CONTINUAÇÃO DO LOTE 58

## AMERICA R3 DE COROMANDEL

NOVILHA - Nascto: 21/03/2022 - Rgd: CDEL 107 - Rgn: 072 - GIR PO

BORDALO R3 DE COROMANDEL	C.A.SANSAO PTA: 718 KG/EMBRAPA/ABCGIL.	C.A.EVEREST PTA: 291 KG/EMBRAPA/ABCGIL.
	JOCOSA R3 DE COROMANDEL	C.A. HEURECA LACTAÇÃO: 11.450,00 KG
NEFRITA R3 DE COROMANDEL	ESTANHO TE KUBERA	TEATRO DA SILVANIA PTA: 344 KG/EMBRAPA/ABCGIL.
	COPACABANA R3 DE COROMANDEL	GIOCONDA
		BEM FEITOR RAPOSO DA CAL FB NEFRITA LACTAÇÃO: 9.041,00 KG
		C.A.PALADINO IN GIOCONDA

INSEMINADA 09/02/26 DO PEAK RUW MOVIE HPB

## CENOURA R3 DE COROMANDEL

NOVILHA - Nascto: 14/08/2023 - Rgd: CDEL 120 - Rgn: 088 - GIR PO

HEROI R3 DE COROMANDEL	FARDO FIV F. MUTUM PTA: 396 KG/EMBRAPA/ABCGIL.	RADAR DOS POCOES PTA: 814.60 KG/ABCZ/UNESP.
	CANA VERDE R3 DE COROMANDEL	DENGOSA TE F.MUTUM LACTAÇÃO: 9.298,00 KG
FILADEFIA R3 DE COROMANDEL	C.A.SANSAO PTA: 718 KG/EMBRAPA/ABCGIL.	C.A.SANSAO PTA: 718 KG/EMBRAPA/ABCGIL.
	PLANILHA	SENZALA
		C.A.EVEREST PTA: 291 KG/EMBRAPA/ABCGIL.
		C.A. HEURECA LACTAÇÃO: 11.450,00 KG

INSEMINADA 09/02/26 DO PEAK RUW MOVIE HPB

Lote  
059



## LIMEIRA R3 DE COROMANDEL

VACA - Nascto: 01/06/2021 - Rgd: CDEA 59 - Rgn: 066 - GIR PC

DAMASCO R3 DE COROMANDEL

HARGO KUBERA

MODELO TE DE BRASILIA  
PTA: 486 KG/EMBRAPA/ABCGIL.

AZALEIA TE DE KUBERA

FITA R3 DE COROMANDEL

C.A.SANSAO  
PTA: 718 KG/EMBRAPA/ABCGIL.

GIOCONDA

LINHACA R3 DE COROMANDEL

INSEMINADA 09/02/26 DO PEAK RUW MOVIE HPB -

## BALSA R3 DE COROMANDEL

VACA - Nascto: 20/03/2016 - Rgd: F8681 - Rgn: 027 - GIR PA

INSEMINADA 09/02/26 DO PEAK RUW MOVIE HPB -

Lote  
060



## BANDEIJA FIV R3 DE COROMANDEL

NOVILHA - Nascto: 27/08/2024 - Rgd: SEM REGISTRO - Rgn: 130/CDEL0117 - GIROLANDO 1/2

BACON-HILL MNSHNR HARRI-ET	FLY-HIGHER MOONSHINER-ET A1A2 / TPI 3061 / MILK +1304 LBS	DE-SU FRAZZ TAHITI 14104-ET A2A2 / TPI 3008 / MILK +2249 LBS OCD FLAGSHIP MISSY 40202-ET
	AOT MARIUS HARRIET-ET	PROGENESIS MARIUS COOKIECUTTER DTA HABITAN-ET
RESERVA R3 DE COROMANDEL	C.A.SANSAO PTA: 718 KG/EMBRAPA/ABCGIL.	C.A.EVEREST PTA: 291 KG/EMBRAPA/ABCGIL. C.A. HEURECA LACTAÇÃO: 11.450,00 KG
	JOCOSA R3 DE COROMANDEL	TEATRO DA SILVANIA PTA: 344 KG/EMBRAPA/ABCGIL. GIOCONDA

INSEMINADA 09/02/26 DO PEAK RUW MOVIE HPB

# CONTINUAÇÃO DO LOTE 60

## BALADA FIV R3 DE COROMANDEL

NOVILHA - Nascto: 20/08/2024 - Rgd: SEM REGISTRO - Rgn: 132/CDEL0111 - GIROLANDO 1/2

BACON-HILL MNSHNR HARRI-ET	FLY-HIGHER MOONSHINER-ET A1A2 / TPI 3061 / MILK +1304 LBS	DE-SU FRAZZ TAHITI 14104-ET A2A2 / TPI 3008 / MILK +2249 LBS
	AOT MARIUS HARRIET-ET	OCD FLAGSHIP MISSY 40202-ET
FILADEFIA R3 DE COROMANDEL	C.A.SANSAO PTA: 718 KG/EMBRAPA/ABCGIL.	PROGENESIS MARIUS
	PLANILHA	COOKIECUTTER DTA HABITAN-ET
		C.A.EVEREST PTA: 291 KG/EMBRAPA/ABCGIL.
		C.A. HEURECA LACTAÇÃO: 11.450,00 KG

INSEMINADA 09/02/26 DO PEAK RUW MOVIE HPB

## BARQUINHA FIV R3 DE COROMANDEL

NOVILHA - Nascto: 24/08/2024 - Rgd: SEM REGISTRO - Rgn: 008/CDEL0114 - GIROLANDO 1/2

BACON-HILL MNSHNR HARRI-ET	FLY-HIGHER MOONSHINER-ET A1A2 / TPI 3061 / MILK +1304 LBS	DE-SU FRAZZ TAHITI 14104-ET A2A2 / TPI 3008 / MILK +2249 LBS
	AOT MARIUS HARRIET-ET	OCD FLAGSHIP MISSY 40202-ET
FILADEFIA R3 DE COROMANDEL	C.A.SANSAO PTA: 718 KG/EMBRAPA/ABCGIL.	PROGENESIS MARIUS
	PLANILHA	COOKIECUTTER DTA HABITAN-ET
		C.A.EVEREST PTA: 291 KG/EMBRAPA/ABCGIL.
		C.A. HEURECA LACTAÇÃO: 11.450,00 KG

## 108 DA SANTO INACIO

NOVILHA - 18 MESES - Rgd: SEM REGISTRO - Rgn: 108 - GIROLANDO 1/2

INSEMINADA 09/02/26 DO PEAK RUW MOVIE HPB

Lote  
061



## MODERNA R3 DE COROMANDEL

BEZERRA - Nascto: 28/04/2025 - Rgd: SEM REGISTRO - Rgn: 126/CDEL0126 - GIROLANDO 1/2

E.A.B. HILLTOP NOÉ 355

COOKIECUTTER HILLTOP

SANDY-VALLEY CHALLENGER-ET  
A1A2 / TPI 2801 / MILK +599 LBS

COOKIECUTTER SUPR HAZAJO-ET EX-90

E.A.B. GOMES DOCURA 1320-FIV

S-S-I JEDI GOMES-ET

E.A.B. SUSTAIN DOCURA 569

PINTA ROXA

Lote  
062

Embrat  
desde 1980



## 089 DA SANTO INACIO

NOVILHA - 21 MESES - Rgd: SEM REGISTRO - Rgn: 089 - GIROLANDO 1/4

INSEMINADA 09/02/26 DO PEAK RUW MOVIE HPB

**Lote  
063**

**Embrat**  
desde 1980



## **094 DA SANTO INACIO**

**NOVILHA - 20 MESES - Rgd: SEM REGISTRO - Rgn: 094 - GIROLANDO 1/4**

**INSEMINADA 09/02/26 DO PEAK RUW MOVIE HPB**

## **131 DA SANTO INACIO**

**NOVILHA - 19 MESES - Rgd: SEM REGISTRO - Rgn: 131 - GIROLANDO 1/4**

**INSEMINADA 09/02/26 DO PEAK RUW MOVIE HPB**

## **062 DA SANTO INACIO**

**NOVILHA - 21 MESES - Rgd: SEM REGISTRO - Rgn: 062 - GIROLANDO 1/4**

**INSEMINADA 09/02/26 DO PEAK RUW MOVIE HPB**

Lote  
064

Embrat  
1980



## 090 DA SANTO INACIO

NOVILHA - 22 MESES - Rgd: SEM REGISTRO - Rgn: 090 - GIROLANDO 1/4

INSEMINADA 09/02/26 DO PEAK RUW MOVIE HPB

## 099 DA SANTO INACIO

NOVILHA - 20 MESES - Rgd: SEM REGISTRO - Rgn: 099 - GIROLANDO 1/4

INSEMINADA 09/02/26 DO PEAK RUW MOVIE HPB



Inscreva-se em  
nosso canal do  
**youtube!**

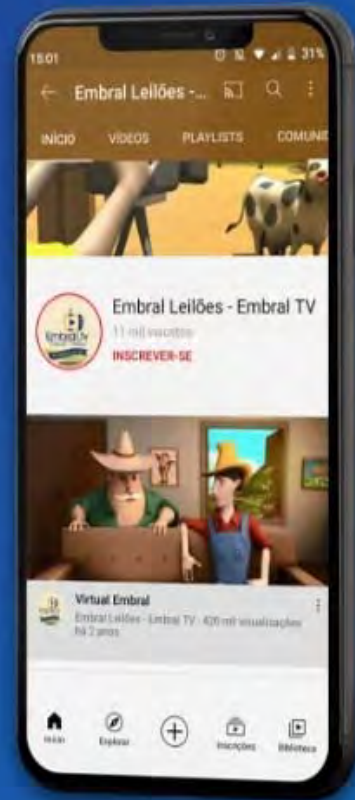

**BAIXE AGORA MESMO  
NOSSO APP!**

 /embralleiloes  /embralleiloes  /embralleiloes  /embralleiloes

 (11) 3864-5533

 [embral@embral.com.br](mailto:embral@embral.com.br)

 [www.embral.com.br](http://www.embral.com.br)