

2º LEILÃO ANUAL

30 PARCELAS
(10X3)

ALTO PADRÃO GENÉTICO
CRITERIOSA
AVALIAÇÃO TÉCNICA

FAZENDA PAVÕES

VINICIUS FREITAS

PATROCÍNIO-MG

150 ANIMAIS

100 NOVILHAS 1/2 E 3/4 PRENHAS

30 NOVILHAS 1/2 E 3/4 COM EMBRIÃO IMPLANTADO

20 VACAS 1ª E 2ª CRIA 1/2

SÁBADO

★ MAR. 14 - 14H ★



ASSESSORIA RURAL
(16)3761-6242
(16)99997-9700
AGNALDO LELLIS



Equipaves
Soluções em Equipamentos

EDUARDO MORAES
(12) 9.8121-1828
AGNALDO LELLIS
(16)9.8133-7273



REGULAMENTO E CONDIÇÕES GERAIS DE VENDA E COMPRA POR LEILÕES PROMOVIDOS POR EMBRAL LEILÕES

FIQUE ATENTO: OS BENS SERÃO APREGOADOS PELO VALOR DA PARCELA QUE, MULTIPLICADA POR 30 (TRINTA), SERÁ O TOTAL DE CADA ANIMAL DO LOTE.

EMBRAL LEILÕES (denominada simplesmente EMBRAL), com sede na cidade de São Paulo, Estado de SP, à Rua Germanie Buchard, 476 - Água Branca - CEP 05002-062, prestadora de serviços de intermediação de venda e compra de animais, máquinas e implementos agrícolas por meio de Leilão, estabelece o presente **Regulamento e Condições Gerais de Venda e Compra por Leilões**, o qual deverá ser cumprido, na íntegra, por todos os convidados, compradores, vendedores, participantes e/ou promotores do evento, que o aceitam, irrestritamente, com as regras abaixo:

CLÁUSULA PRIMEIRA – DO LEILÃO E DO LEILOEIRO

- 1.1. Os Leilões promovidos pela EMBRAL visam à comercialização de animal(is), maquinário(s) e/ou produto(s) de propriedade do(s) VENDEDORE(S), que autorizam o LEILOEIRO a vendê-lo(s) para os participantes do Evento, pela melhor oferta de valor, efetuada de forma aberta e aceita pelo LEILOEIRO.
- 1.2. Todos os participantes do Evento, ainda que sejam representados por Procuração, bem como seus respectivos procuradores, devem estar previamente Cadastrados nos termos da Cláusula Segunda, e aceitar os termos do presente Regulamento, bem como o Termo de Consentimento para Tratamento de Dados.
- 1.3. Os bens leiloados serão distribuídos em Lotes previamente determinados pelo VENDEDOR.
- 1.4. O Leilão dar-se-á nas seguintes modalidades:
 - 1.4.1. **Presencial:** será realizado no local, data e horário prévio e amplamente divulgados via web, mídia impressa, televisiva e radiofônica, entre outras formas. Nesta modalidade de Leilão **não** serão aceitos lances via internet ou telefone. Somente o público presente no local do Leilão poderá ofertar Lances, e de acordo com a Cláusula 1.2.
 - 1.4.2. **Virtual/Online:** será realizado através da internet (www.embral.com.br) ou via transmissão em canal especializado (por vídeo transmissão), de acordo com o que constar no material de divulgação. Nesta modalidade de Leilão, quando houver a possibilidade de pré-lance, o Lance poderá ser disponibilizado com antecedência aos participantes da internet e ocorrerá por telefone no dia e horário de realização do evento, e seu encerramento será online no dia e horário indicados.
 - 1.4.3. **Presencial-Virtual:** ocorre quando o Leilão é realizado em tempo real e transmitido por meio da internet (www.embral.com.br) ou via transmissão em canal especializado, de acordo com o que constar no material de divulgação.
- 1.5. Em qualquer modalidade, o Leilão será presidido pelo LEILOEIRO RURAL, pessoa natural devidamente habilitada e credenciada pela Federação de Agricultura, inscrita no Sindicato Nacional dos Leiloeiros Rurais, detentor de fé pública e previamente autorizado para a venda dos bens, responsável pela recepção dos Lances ofertados aos lotes comercializados, podendo durante o Leilão recusar o Lance inicial que julgar incompatível com o bem à venda, ou lance de pessoas não idôneas, nos termos da Lei 4.021/1961.

CLÁUSULA SEGUNDA – DO CADASTRAMENTO DOS PARTICIPANTES E TRATAMENTO DE DADOS PESSOAIS

- 2.1. Todo aquele que pretenda apresentar Lance no leilão, aqui denominado TITULAR DOS DADOS, deverá estar previamente cadastrado junto à EMBRAL, denominada CONTROLADORA, para fins de análise e aprovação prévia dos cadastros, autorizando-se, desde já, a consulta de informações do solicitante junto aos Órgãos de Proteção ao Crédito, Instituições Financeiras e referências comerciais e pessoais, bem como deverá ter exarado seu “de acordo” aos termos e condições do presente Regulamento.
- 2.2. O TITULAR autoriza a CONTROLADORA a realizar a coleta, armazenamento e tratamento, ou seja, a utilizar os dados pessoais e dados sensíveis, para os fins de cumprimento do Regulamento e de tudo quanto descrito no Termo de Consentimento de Tratamento de Dados, podendo o TITULAR DOS DADOS revogar seu consentimento, a qualquer tempo, por e-mail ou por carta escrita, nos termos da Lei n. 13.709/2018.
- 2.3. A EMBRAL poderá, a qualquer momento, solicitar aos participantes do Leilão a atualização do Cadastro e a apresentação de novos documentos, sob pena de, não o fazendo, ter sua participação suspensa nos Leilões promovidos pela EMBRAL, não podendo ofertar Lances ou realizar compras até que a solicitação seja atendida.
- 2.4. A EMBRAL disponibilizará aos novos clientes (vendedores/compradores) suporte operacional para realização do Cadastro, devendo ser enviados, no ato da inscrição, obrigatoriamente, cópias dos documentos que identifiquem o interessado e, se for o caso, sua empresa, tais como: RG, CPF/MF, CNPJ e Inscrição Estadual, Cartão de Inscrição de Produtor Rural, comprovante de endereço, comprovante de renda e outros complementares que se fizerem necessários.
- 2.5. É de inteira e exclusiva responsabilidade do titular declarante todas as informações constantes em seu Cadastro sendo que, qualquer alteração em seus dados, devem ser prontamente comunicadas à EMBRAL, com o envio da respectiva documentação comprobatória.
- 2.6. Toda compra efetuada pelo novo cliente ficará condicionada à posterior aprovação e aceitação do Cadastro pelo VENDEDOR. Caso o cadastro não apresente restrições mas, ainda assim, o VENDEDOR decida pela não aprovação, este deverá efetuar o pagamento das comissões devidas pelo VENDEDOR e pelo ARREMATANTE à EMBRAL.
- 2.7. Ficará a critério exclusivo do VENDEDOR, exigir do ARREMATANTE-COMPRADOR um avalista ou garantia idônea, nos termos do Contrato de Venda e Compra com Reserva de Domínio (Cláusula Quarta) assinado entre as Partes.

¹ A recusa na aceitação do cadastro e a solicitação de avalista ou garantia idônea pelo VENDEDOR somente poderá estar pautada em justificativas devidamente comprovadas, caso contrário o VENDEDOR arcará com as penalidades constantes na Cláusula 4.6.1

Art. 427. A proposta de contrato obriga o proponente, se o contrário não resultar dos termos dela, da natureza do negócio, ou das circunstâncias do caso.

CLÁUSULA TERCEIRA – DO LANCE, DA ARREMATÇÃO E DAS COMISSÕES

3.1. O Lance para Arrematação vincula o ARREMATANTE-COMPRADOR, nos moldes do artigo 427 do Código Civil.¹

3.2. Será permitida a compra de animais, implementos e ou equipamentos de leite por mandato, mediante apresentação de Procuração por instrumento público ou particular (esta última com reconhecimento de firma por autenticidade), que ficará retida pela EMBRAL, a qual deve, obrigatoriamente: **(i)** ser específica para o Evento; **(ii)** conter o valor máximo para Lance autorizado pelo Outorgante; **(iii)** autorização para efetuar o pagamento; **(iv)** autorização para emitir notas fiscais e **(v)** autorização para retirar os bens (animais e maquinários).

3.2.1. Ainda que o Participante se faça representar por mandatário (procurador), o mesmo deve estar previamente cadastrado junto à Leiloeira, nos termos da Cláusula Segunda, e estará sujeito à observância deste Regulamento.

3.3. Atingido o maior preço, certificando-se que não há mais interessados em ofertar Lance maior, o Leiloeiro divulgará a Arrematação batendo, em seguida, o martelo com o anúncio do nome do ARREMATANTE-COMPRADOR.

3.4. Na “batida do martelo”, o ARREMATANTE-COMPRADOR e VENDEDOR são inteiramente responsáveis por todas as obrigações e custos decorrentes da venda e aquisição dos bens, **de forma irrevogável e irretroatável, vale dizer, sem possibilidade de arrependimento, obrigando, inclusive, seus herdeiros e sucessores em relação ao cumprimento das obrigações assumidas pelas Partes.**

3.5. Com a “batida do martelo”, ARREMATANTE-COMPRADOR e VENDEDOR obrigam-se ao pagamento de Comissões à EMBRAL conforme abaixo transcrito:

3.5.1. O ARREMATANTE-COMPRADOR pagará à EMBRAL “COMISSÃO DE COMPRA” equivalente a 8% (oito por cento) sobre o valor total de cada Lote arrematado. **PARAGRAFO ÚNICO:** Além do pagamento da comissão supracitada, caberá ao ARREMATANTE-COMPRADOR pagar à EMBRAL, ou a quem esta designar, o valor da primeira parcela do preço de cada lote arrematado, concordando expressamente o VENDEDOR, neste ato, com tal procedimento.

3.5.2. O VENDEDOR pagará a comissão de venda pré-estabelecida, sobre o montante geral das vendas e defesas, calculado sobre os valores apurados na batida do martelo.

3.6. Caso o VENDEDOR não passe os bens em pista (animais, prenhez, embriões, equipamentos, etc.), este pagará à EMBRAL, ainda, “COMISSÃO” no equivalente a 18% (dezoito por cento) sobre a somatória do valor dos referidos bens. O valor individualizado de cada bem será obtido pela quantia média apurada com a venda de bens equivalentes no Leilão, ou, caso não tenha ocorrido a venda de bem similar, pela média de preço do mercado.

3.6.1. Caso haja taxa de inscrição do Canal de Televisão, esta será informada ao vendedor com antecedência.

3.7. O LANCE DE DEFESA é o Lance ofertado pelo proprietário do bem a fim de que a venda atinja o valor por ele esperado. Neste caso, não havendo Lances maiores, o VENDEDOR pagará à EMBRAL o montante equivalente às Comissões mencionadas nos itens **3.5.1** (Comissão de Compra) e **3.5.2** (Comissão de Venda).

3.8. O pagamento das Comissões, em quaisquer das modalidades acima mencionadas, será realizado, impreterivelmente, no local do Leilão ou no primeiro dia útil seguinte ao da realização do Evento.

3.8.1. Caso o pagamento não seja realizado no prazo mencionado na Cláusula 3.8, o valor será acrescido de multa no equivalente a 10% sobre o montante devido, correção monetária pelo índice do INPC e juros de 1% ao mês.

CLAUSULA QUARTA – DO CONTRATO DE VENDA E COMPRA, DA RESERVA DE DOMÍNIO E DA GARANTIA DO CONTRATO

4.1. Após a “batida do martelo”, o ARREMATANTE-COMPRADOR e o VENDEDOR assinarão o “**Contrato Particular de Compra e Venda com Reserva de Domínio Vinculado à Promissória Rural**” (“Contrato com Reserva de Domínio”), figurando a EMBRAL como mera intermediadora do negócio, no qual constarão especificamente as responsabilidades e obrigações em relação aos pagamentos e eventuais penalidades.

4.2. O ARREMATANTE-COMPRADOR dará ao VENDEDOR, a título de reserva de domínio (art. 521, do Código Civil), os animais ou equipamentos arrematados no Leilão até a quitação total da dívida, ficando de posse dos mesmos na qualidade de fiel depositário, não podendo aliená-los e/ou onerá-los, sem consentimento, por escrito, do VENDEDOR, além de ser o responsável pela guarda e conservação destes, sob pena de indenizar o VENDEDOR de quaisquer danos ou prejuízos no caso de perecimento.

4.3. No caso de Leilão Presencial, os termos do Contrato com Reserva de Domínio e Nota Promissória consideram-se **tacitamente aceitos** pelo ARREMATANTE-COMPRADOR, que, em seguida ao encerramento do Leilão, receberá as informações por e-mail para assinatura, e envio à EMBRAL, no prazo máximo de 7 (sete) dias corridos, para baixa financeira e prosseguimento dos trâmites para entrega dos bens, que somente ocorrerá após o recebimento das vias assinadas dos documentos.

4.4. Ato contínuo à Arrematação será assinado o Contrato com Reserva de Domínio e as Notas Promissórias: uma relativa ao valor total do Lote (garantia dada pelo ARREMATANTE-COMPRADOR, ao VENDEDOR), cuja execução independe da realização do protesto em caso de inadimplência; e a outra referente à Comissão da EMBRAL (garantia dada pelo ARREMATANTE-COMPRADOR à EMBRAL).

4.5. Considerando a assinatura do contrato, seja eletrônica ou fisicamente em decorrência de leilão realizado virtualmente ou presencialmente, caso o ARREMATANTE-COMPRADOR não efetue o pagamento da primeira parcela e da comissão devidas à EMBRAL, considerar-se-á rescindida a venda realizada, arcando o ARREMATANTE-COMPRADOR com o pagamento à EMBRAL dos seguintes valores: (i) COMISSÃO DE COMPRA: conforme Cláusula 3.5.1 acima; (ii) COMISSÃO DE VENDA: conforme Cláusula 3.5.2 acima; (iii) a primeira parcela: conforme parágrafo único do item 3.5.1 e (iv) multa contratual no equivalente a 20% sobre o valor total apurado, para fins de ressarcimento dos prejuízos decorrentes da desistência do negócio.

4.6. Caso o ARREMATANTE-COMPRADOR não efetue o pagamento da primeira parcela e da comissão devidos à EMBRAL, bem como não assine eletronicamente ou remeta à mencionada leiloeira o Contrato de Venda e Compra com Reserva de Domínio devidamente assinado, juntamente com todos os documentos constantes da Cláusula Segunda deste, também, considerar-se-á rescindida a venda realizada, arcando o ARREMATANTE-COMPRADOR com o pagamento à EMBRAL dos seguintes valores: (i) COMISSÃO DE COMPRA: conforme Cláusula 3.5.1 acima; (ii) COMISSÃO DE VENDA: conforme Cláusula 3.5.2 acima; (iii) a primeira parcela: conforme parágrafo único do item 3.5.1 e (iv) multa contratual no equivalente a 20% sobre o valor total apurado, para fins de ressarcimento dos prejuízos decorrentes da desistência do negócio.

4.6.1. Caso a desistência seja manifestada pelo VENDEDOR, o mesmo pagará à EMBRAL os valores previstos nos itens **(i), (ii) e (iv) da Cláusula 4.5**, acima.

As Partes e as testemunhas envolvidas neste instrumento afirmam e declaram que nos casos em que o leilão ocorrer de forma virtual, esse instrumento poderá ser assinado eletronicamente através da plataforma de assinatura eletrônica indicada pela Leiloeira, sendo as assinaturas consideradas válidas, vinculantes e executáveis, desde que firmadas pelos representantes legais das Partes. Consigna-se no presente instrumento que a assinatura eletrônica tem a mesma validade jurídica de um registro e autenticação feita em cartório, não havendo a necessidade de protesto para execução do título. As Partes renunciam à possibilidade de exigir a troca, envio ou entrega das vias originais (não-eletrônicas) assinadas do instrumento, bem como renunciam ao direito de recusar ou contestar a validade das assinaturas eletrônicas, na medida máxima permitida pela legislação aplicável.

4.6.3. As partes se comprometem a fornecer um e-mail ou outro dado de sua titularidade, bem como se responsabilizarão por todos os dados fornecidos para o presente contrato, a fim de que seja viabilizada a assinatura eletrônica/digital através da plataforma de assinatura eletrônica.

4.6.4. Fica estabelecido que em caso de leilão presencial, as Partes poderão assinar o presente instrumento presencialmente no local do evento ou no escritório da leiloeira, à escolha desta última, em 03 vias de igual teor e forma na presença de 02 (duas) testemunhas que também assinem o presente.

CLÁUSULA QUINTA – DO PAGAMENTO DO(S) LOTE(S) ARREMATADO(S)

5.1. Quando da Arrematação, independentemente da forma de pagamento escolhida pelo ARREMATANTE-COMPRADOR, será emitida Nota Promissória do valor total do Lote arrematado, que será parte integrante do “Contrato com Reserva de Domínio”, a qual terá vencimento antecipado no caso de inadimplemento do ARREMATANTE-COMPRADOR.

5.2. No ato da Arrematação, quando da emissão do Contrato com Reserva de Domínio o ARREMATANTE-COMPRADOR fará a opção pela forma de pagamento, que poderá ser:

- (i) **À VISTA:** mediante a expedição Nota Promissória no valor total do negócio realizado, cujo pagamento deve ser efetuado no primeiro dia útil seguinte ao da realização do Leilão, via depósito ou transferência bancária (TED ou DOC), seguindo as orientações da Embral.
- (ii) **PARCELADO:** em 30 (trinta) parcelas que serão divididas para pagamento nos 10 (dez) meses, conforme praxe de mercado, da seguinte forma: 03 (três) parcelas no ato da arrematação (“PRIMEIRA PARCELA”) vencendo 14/03/2026; 03 (três) parcelas em 30 dias após a arrematação vencendo 14/04/2026; 03 (três) parcelas em 60 dias após a arrematação vencendo 14/05/2026; 03 (três) parcelas em 90 dias após a arrematação vencendo 14/06/2026; 03 (três) parcelas em 120 dias após a arrematação vencendo 14/07/2026; 03 (três) parcelas em 150 dias após a arrematação vencendo 14/08/2026; 03 (três) parcelas em 180 dias após a arrematação vencendo 14/09/2026; 03 (três) parcelas em 210 dias após a arrematação vencendo 14/10/2026; 03 (três) parcelas em 240 dias após a arrematação vencendo 14/11/2026 e 03 (três) parcelas em 270 dias após a arrematação vencendo 14/12/2026.

5.2.1. Na opção de pagamento parcelado, a Nota Promissória relativa ao valor total do Lote será desmembrada em parcelas, pagas por meio de boletos bancários emitidos pelo VENDEDOR que os encaminhará ao ARREMATANTE-COMPRADOR para o devido pagamento na data aprazada.

5.3. A concessão de desconto de qualquer natureza pelo VENDEDOR ao ARREMATANTE-COMPRADOR representa mera liberalidade e não atingirá quaisquer Comissões incidentes sobre a venda/compra e/ou qualquer valor que seja devido por força do Leilão por qualquer uma das partes à EMBRAL.

5.4. Ficará ao exclusivo critério e responsabilidade do VENDEDOR o recebimento e a cobrança das parcelas em aberto, oriundas da comercialização dos bens/animais, conforme vencimentos e valores constantes na Nota de Leilão assinada em razão da compra.

5.5. Todos os pagamentos efetuados em cheques somente serão considerados quitados após a respectiva compensação.

CLÁUSULA SEXTA – DA ENTREGA DOS BENS ARREMATADOS

6.1. Com o anúncio do ARREMATANTE-COMPRADOR pelo Leiloeiro, os bens arrematados estarão por conta e risco deste, ficando, porém, sob a guarda e trato do VENDEDOR até a efetiva entrega pelo ARREMATANTE-COMPRADOR ou ao seu representante legal.

6.1.1. Nos Leilões Presenciais a entrega dos bens acontecerá no evento do Leilão, após o pagamento da Comissão do Leiloeiro e do valor integral relativo ao Lote (à vista), ou, no caso de parcelamento, do pagamento do valor referente à primeira parcela, sempre observado o adimplemento do débito

6.1.2. Nos Leilões Virtuais a entrega acontecerá em dia e horário estipulados e combinados por funcionário habilitado pela Embral, entre as partes VENDEDOR e COMPRADOR, entrega esta que somente dar-se-á após confirmação pela Embral do recebimento dos documentos originais assinados (Nota Promissória e Contrato com Reserva de Domínio) e quitação do valor integral ou do equivalente a primeira parcela e da Comissão do Leiloeiro.

6.2. Os bens arrematados somente serão liberados após consulta cadastral, compensação dos valores correspondentes à Primeira Parcela e Comissão de Compra, bem como da apresentação do cartão de inscrição de produtor rural e código de propriedade para emissão de nota fiscal.

6.3. Caso o VENDEDOR entregue os bens ao ARREMATANTE-COMPRADOR antes da comunicação da EMBRAL em relação à aprovação do cadastro e/ou quitação/compensação dos valores iniciais mencionados na Cláusula anterior, o VENDEDOR assumirá todos os riscos oriundos de tal liberação, não cabendo à EMBRAL qualquer responsabilidade no caso de prejuízos, sendo devidos à EMBRAL os valores das Comissões nos termos da Cláusula 4.5.

6.4. O ARREMATANTE-COMPRADOR é exclusivamente responsável pelo embarque dos animais e equipamentos, correndo por sua conta e risco a contratação do transporte e eventuais despesas, salvo estipulação em contrário. Ainda, é facultado ao ARREMATANTE-COMPRADOR a contratação de seguro para o transporte dos animais, bem como seguro de vida para os mesmos;

6.5. A data máxima para retirada e embarque dos bens/semoventes arrematados no leilão é de 30 (trinta) dias após a realização do evento. Caso os animais não sejam retirados pelo ARREMATANTE-COMPRADOR até esta data, saldo disposição em contrário, este deverá pagar ao VENDEDOR a partir do 30º dia o valor de R\$ 50,00 (cinquenta reais) por dia de estadia de cada bem/semovente.

6.6. Caso ocorra a morte ou desaparecimento do animal enquanto na posse do ARREMATANTE-COMPRADOR, tal fato não o desobrigará do pagamento do saldo devedor, ficando o VENDEDOR isento de quaisquer responsabilidades.

CLÁUSULA SÉTIMA – DAS GARANTIAS DOS BENS LEILOADOS E DAS RESPONSABILIDADES DO VENDEDOR E DO ARREMATANTE-COMPRADOR

7.1. No Leilão de animais, o VENDEDOR é obrigado a apresentar, com antecedência de no máximo 02 (dois) dias do evento, as vias originais dos atestados de praxe (brucelose, tuberculose e aftosa (dos Estados que a legislação exigir)), em conformidade com a Lei de Sanidade Animal, que também deverão ser emitidos por veterinário credenciado de acordo com cada Lote de animais colocados à venda, bem como a entregar o certificado de registro do animal adquirido.

7.2. No Leilão de equipamentos, o VENDEDOR será exclusivamente responsável pela qualidade e funcionamento dos bens, respondendo por eventuais prejuízos decorrentes de vícios ou defeitos não informados previamente.

7.3. O VENDEDOR é exclusivamente responsável pelo estado físico, clínico, produtivo e reprodutivo de todos os animais e equipamentos à venda no Leilão.

7.3.1 - Qualquer vício ou defeito oculto constatado durante ou após o Leilão, deverá ser obrigatoriamente levado ao conhecimento dos participantes do Evento, sob pena de responder pelos prejuízos decorrentes de tal omissão.

7.3.2. Aos participantes do leilão é dada a possibilidade de Vistoriar os bens nos 05 (cinco) dias que antecederem o Leilão, mediante agendamento prévio da visita, sendo que no caso dos leilões virtuais, o COMPRADOR poderá vistoriar os bens até o momento antecedente ao embarque dos bens.

7.3.3 - Nos casos em que os bens sejam expostos no Leilão, a Vistoria poderá se dar na data e local do Evento.

7.3.4 - Quaisquer vícios aparentes e de fácil constatação deverão ser suscitados antes do anúncio do Lote, sob pena de, no silêncio, ser considerado como aceito o bem no estado em que se encontra, salvo se o COMPRADOR constatar algum vício oculto dentro do prazo de 30 dias contados do recebimento dos bens.

7.4. As vendas por Leilão são irrevogáveis e irretiráveis, não podendo o ARREMATANTE-COMPRADOR recusar o recebimento ou solicitar redução de preço do animal adquirido, salvo na hipótese do artigo 441, do Código Civil, em que a responsabilidade é única e exclusiva do VENDEDOR, proprietário dos semoventes e dos bens móveis objetos, a quem a reclamação deve diretamente ser dirigida.

7.5. O ARREMATANTE-COMPRADOR terá o prazo, **improrrogável**, de 30 (trinta) dias, contados do recebimento dos bens, para observação e constatação de vícios ocultos, comunicando-os imediatamente ao VENDEDOR, nos termos do artigo 445 do Código Civil.

7.6. Neste caso, todo e qualquer valor pago pelo ARREMATANTE-COMPRADOR, seja à EMBRAL ou ao VENDEDOR, será ressarcido única e exclusivamente pelo VENDEDOR.

7.7. Constatado o vício oculto pelo ARREMATANTE-COMPRADOR, não sendo este levado ao conhecimento do VENDEDOR no prazo mencionado na Cláusula 7.5, nada mais poderá ser reclamado a qualquer título pelo ARREMATANTE-COMPRADOR.

7.8. A falta de pagamento de qualquer uma das parcelas pactuadas neste Contrato de Compra e Venda implicará no vencimento antecipado de todo o saldo devedor, ficando assegurado ao VENDEDOR o direito, a seu exclusivo critério, com base no artigo 190 do CPC, promover **(a)** a cobrança da totalidade do débito em atraso, acrescida de juros legais, correção monetária, custas e honorários advocatícios na base de 20% (vinte por cento), bem como protestar a NOTA PROMISSÓRIA ÚNICA somente pelo saldo devedor restante, ficando ciente de que a execução do débito independe do protesto; ou **(b)** o VENDEDOR poderá optar pela busca e apreensão do(s) animal (is) ou máquina(s) e/ou equipamento(s), rescindindo, em consequência, o presente contrato e perdendo o COMPRADOR, em favor do VENDEDOR, o sinal pago (parágrafo único, do art. 10, da Lei nº 4.021/1961), bem como as demais prestações anteriormente pagas.

7.8.1. Fica a critério do VENDEDOR optar por exigir a devolução imediata do bem arrematado, ou de outro bem que tenha sido dado em garantia de pagamento, , eximindo-se de qualquer obrigação de devolução das parcelas já recebidas, as quais ficarão retidas a título de indenização dos gastos e prejuízos, bem como a título de multa pelo inadimplemento do COMPRADOR

7.9. De acordo com os Convênios ICM 35/77 e ICMS 124/93 - A comercialização de bovinos de qualquer natureza com certificado de registro genealógico oficial, realizada entre produtores rurais de qualquer parte do país, não incidirá na cobrança de ICMS. Todavia, bovinos sem registro, vendidos entre produtores rurais de outros estados, a responsabilidade do pagamento de ICMS será do ARREMATANTE – COMPRADOR.

7.9.1. Qualquer incidência de ICMS que vier a ocorrer por decorrência das operações de compra e venda de gado, inclusive de frete ou irregularidades na inscrição de produtor rural, deverá ser paga pelo ARREMATANTE-COMPRADOR, não cabendo à EMBRAL qualquer responsabilização nesse sentido, uma vez que figura como mera intermediadora, devendo, portanto, o ARREMATANTE-COMPRADOR deverá ressarcir à EMBRAL de eventual desembolso realizado para pagamento de tal tributo

7.9.2. Caso o ARREMATANTE-COMPRADOR não seja Produtor Rural, este arcará com o ICMS de consumidor final, no importe de aproximadamente 18% sobre o valor de sua aquisição, de acordo com o Convênio ICMS 93 de 17/09/2015.

7.10. Todas as informações que forem inseridas nos materiais de divulgação, principalmente as acrescentadas no Catálogo e no momento do Leilão pelo LEILOEIRO, inclusive os atestados de sanidade e de prenhez emitidos por médico veterinário responsável pelo rebanho da fazenda, tem total garantia e responsabilidade do VENDEDOR.

7.11. Fica estabelecido que o proprietário (VENDEDOR/COMPRADOR) assumirá inteira e exclusiva responsabilidade face aos eventuais danos de natureza patrimonial ou pessoal que possam vir a ocorrer aos apresentadores, tratadores, transportadores e outros funcionários do Evento, bem como àqueles que seu animal possa vir a causar terceiros, isentando expressamente a EMBRAL e demais organizadores de quaisquer responsabilidades quanto aos eventos danosos acima especificados.

CLÁUSULA OITAVA – LEILÃO DE PRENHEZES, BEZERRO(A) NASCIDO, EMBRIÃO COM OU SEM RECEPTORA, LIVRE ACASALAMENTO, ASPIRAÇÃO FOLICULAR E SÊMEN.

8.1. casos de leilão dos produtos acima descritos, as condições da venda serão informadas pelo LEILOEIRO na abertura para venda do Lote, de acordo com o estipulado pelo VENDEDOR.

8.2. As condições anunciadas pelo LEILOEIRO constarão do Contrato com Reserva de Domínio que será firmado entre ARREMATANTE-COMPRADOR e VENDEDOR.

8.3. Eventuais prejuízos decorrentes de quaisquer intercorrências previstas nas vendas dos objetos descritos na Cláusula 8 retro, serão apurados na proporção da responsabilidade de cada parte.

8.4. O VENDEDOR é exclusivamente responsável pela qualidade dos produtos de sua propriedade, disponibilizado para venda.

CLÁUSULA NONA – DAS DISPOSIÇÕES GERAIS E FINAIS:

9.1. Todos os participantes do Leilão obrigam-se, de forma definitiva, a acatar as disposições deste Regulamento, não podendo escusar-se de seu integral cumprimento, conforme art. 3º do Decreto-lei nº 4.657/42, Lei de Introdução às Normas do Direito Brasileiro².

9.2. Todas as informações referentes ao Leilão serão divulgadas em periódicos e na web, ficando a EMBRAL, desde já, autorizada por todos os participantes do Evento, ao uso de seus nomes, imagens e som. A EMBRAL fica autorizada, ainda, a gravar e divulgar todas as imagens do Leilão, podendo transmiti-las ao vivo ou por gravação, seja por canal fechado de televisão ou via web, nada sendo devido pela EMBRAL a qualquer título. .

9.3. Os Vendedores e Compradores se declaram parte legítima em qualquer questão que possa decorrer de tais situações.

9.4. As partes se obrigam também a manter sigilo de toda e qualquer informação, documento e conhecimento compartilhado por meio deste contrato, obrigando-se a adotar todas as medidas necessárias para garantir a segurança das informações arquivadas nos equipamentos tecnológicos que utilizar para o presente trabalho, sendo que eventual descumprimento resultará para a parte infratora a obrigação de ressarcir a parte inocente pelas perdas e danos, além de arcar com as demais penalidades previstas neste Regulamento.

9.5. Não obstante o disposto neste Regulamento, as informações confidenciais poderão ser reveladas nas seguintes hipóteses:

- A. exigência legal aplicável;
- B. ordem ou decisão judicial ou em processo administrativo ou arbitral;
- C. solicitação de qualquer autoridade ou órgão regulador do Brasil.

Em quaisquer das situações previstas nesta cláusula, a parte que for obrigada a divulgar as informações confidenciais, somente a fará até a extensão exigida por tal ordem administrativa, arbitral ou judicial. Ocorrendo quaisquer das hipóteses previstas nos itens (A), (B) ou (C) desta cláusula, a parte instada se compromete a comunicar de imediato a outra parte, a fim de que ela tome as medidas administrativas e judiciais que entender pertinentes à proteção de seus dados. A obrigação de confidencialidade aqui prevista permanecerá vigente enquanto vigorar o presente regulamento.

10. Fica eleito o foro da cidade da Capital do Estado de São Paulo (art. 111, do CPC), para dirimir qualquer dúvida ou interpretação de cláusula e itens previstos neste Regulamento.

² Art. 3º Ninguém se escusa de cumprir a lei, alegando que não a conhece.

**2º Leilão Anual Fazenda Pavões
14 de Março de 2026**

CATALOGO SUJEITO A ALTERAÇÕES

Ciente Comprador

Ciente Vendedor

Lote
001



CIBELE FIV APBR

VACA - Nascto: 01/02/2021 - Rgd: 3017-BP (GC) - Rgn: 1357/APBR0761 - GIROLANDO 1/2

OCD PINNACLE DIESEL-ET
TPI 2841 / MILK 274 LBS

S-S-I MODESTY PINNACLE-ET

OCD MCCUTCHEN DETROIT-ET MB86

BACON-HILL PETY MODESTY-ET
A1A2 / TPI: 2396

S-S-I MONT 8679 10721-ET

MR COIN DRACO 15006-ET

OCD DRACO DETROIT 4691-ET

BELISSIMA FIV

GENGIS KHAN DE BRASILIA
PTA: 807 KG/EMBRAPA/ABCGIL.

VENEZUELA FIV DO U.A.

C.A.SANSAO
PTA: 718 KG/EMBRAPA/ABCGIL.

SETIBA DE BRASILIA
LACTAÇÃO: 18.206,00 KG

JAGUAR TE DO GAVIAO
PTA: 727 KG/EMBRAPA/ABCGIL.

LADEIRA DO UA

4ª Mãe: GAROA DO U.A.

5ª Mãe: MEDUSA DO U.A.

6ª Mãe: MALDOSA

ULTIMO PARTO EM 07/10/2025 - PRODUCAO APROXIMADA 41.70 Kg
PRENHEZ POS 15/12/25 DO COOKIECUTTER HOVERBOARD -ET COM PREVISAO PARA 24/09/2026 -

DOADORA COM PRODUÇÃO DE 37 OOCITOS NA ÚLTIMA ASPIRAÇÃO

Lote
002



Assista o vídeo do lote

POLI FIV JEDI MANG

VACA - Nascto: 18/08/2019 - Rgd: 7498-BI (GC) - Rgn: 1888/MANG0795 - GIROLANDO 1/2

S-S-I MONTROSS JEDI-ET
A1A2 / TPI: 2600 / MILK +1473 LBS

BACON-HILL MONTROSS-ET
A2A2 / TPI 2349 / MILK +1950 LBS

MOUNTFIELD SSI DCY MOGUL-ET
A1A2 / TPI 2335 / MILK -186 LBS
UNIQUE-STYLE BOLTON MONEY 2EX93

S-S-I SUPRSIRE MIRI 8679-ET EX90 MB89

SEAGULL-BAY SUPERSIRE-ET
A1A2 / TPI 2330 / MILK +1071 LBS
S-S-I BOOKEM MODESTO 7269-ET MB87

POLSKA IEMANJA FIV 2B

NOBRE TE CAL
PTA: 469 KG/EMBRAPA/ABCGIL.

C.A.EVEREST
PTA: 291 KG/EMBRAPA/ABCGIL.
SENXEM RAPOSO CAL
LACTAÇÃO: 11.207,00 KG

IEMANJA 2B

BEM FEITOR RAPOSO DA CAL
HABANERA ABAGUM CAL

4ª Mãe: DURA TE PARAISO CAL

5ª Mãe: OCNACEA DA CAL

6ª Mãe: FLOR DO CAMPO

ULTIMO PARTO EM 16/01/2026 - PRODUCAO APROXIMADA 54.80 Kg

DOADORA COM PRODUÇÃO DE 124 OOCITOS NA ÚLTIMA ASPIRAÇÃO

Lote
003



CONGONHA FIV DA FCB

VACA - Nascto: 17/10/2021 - Rgd: 9218-BV (GC) - Rgn: 1587/FCB0118 - GIROLANDO 1/2

WOODCREST KING DOC
A1A2 / TPI: 2586 / MILK +1433 LBS

MORNINGVIEW MCC KINGBOY-ET
TPI: 2312 / MILK +905

DE-SU BKM MCCUTCHEN 1174-ET MB88
A1A2 / TPI: 2202 / MILK +230 LBS

MORNINGVIEW SUPER MEGAN-ET EX91

WCD-ZBW MACK DADDY-ET MB88

COYNE-FARMS SROCK MACK-ET

MS HOVDEN DOLLY-RAE-ET EX91

ALAMEDA

ICEBERG FIV SILVANIA

BARBANTE TE KUBERA

COMENDA TE SILVANIA
LACTAÇÃO: 10.202,00 KG

BEM FEITOR RAPOSO DA CAL

INGRID DOS POCOES

4ª Mãe: OXANA DOS POCOES

5ª Mãe: CENOURA

6ª Mãe: ESTERLINA

ULTIMO PARTO EM 05/09/2025 - PRODUCAO APROXIMADA 35.20 Kg
PRENHEZ POS 04/11/25 DO S-S-I BG PERFECT PEARCE-ET COM PREVISAO PARA 14/08/2026 -

Lote
004

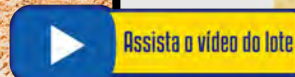

DELIA FIV DO QUEBRANZOL

VACA - Nascto: 19/12/2022 - Rgd: 1261-CG (GC) - Rgn: 2040/GTRI0086 - GIROLANDO 1/2

SIEMERS DOC HANCOCK
A2A2 / TPI 2818 / MILK +647 LBS

WOODCREST KING DOC
A1A2 / TPI: 2586 / MILK +1433 LBS

MORNINGVIEW MCC KINGBOY-ET
TPI: 2312 / MILK +905
WCD-ZBW MACK DADDY-ET MB88

SIEMERS MONTEREY HANAN-ET MB85

VIEW-HOME MONTEREY-ET
A1A1 / TPI: 2402

COOKIECUTTER MOG HANKER-ET MB88

FRENETICA FIV DA ONCINHA

DRAGAO TE

C.A.SANSAO
PTA: 718 KG/EMBRAPA/ABCGIL.
LAGA TE DOS POCOES

JUATUBA DA CIMCAL

NATAL TE DA CIMCAL
NUPORANGA CIMCAL TE

ULTIMO PARTO EM 27/01/2026 - PRODUCAO APROXIMADA 36.70 Kg
INSEMINADA 27/01/26 DO EMBRIÃO GIROLANDO 1/2 SANGUE
(SIEMERS HAPPEN -ET X SOBERANA FIV DO QUEBRANZOL) -

4ª Mãe: GUARANIA

5ª Mãe: BELGICA ADORNO

6ª Mãe: PRENDA

GENEALOGIA DO EMBRIÃO:

SIEMERS HAPPEN-ET

SANDY-VALLEY KR EXCALIBUR
A1A2 / TPI 2694 / MILK +463 LBS

PLAIN-KNOLL KING ROYAL-ET
A2A2 / TPI 2584

SANDY-VALLEY SLV ESSENCE-ET MB87

SIEMERS DOC HANKER 28653

WOODCREST KING DOC
A1A2 / TPI: 2586 / MILK +1433 LBS
SIEMERS MONTEREY HANKER-ET

SOBERANA FIV DO QUEBRANZOL

TANGO FIV JMMA

RADAR DOS POCOES
PTA: 814.60 KG/ABCZ/UNESP.
URGENCIA 3R B.MONTE
LACTAÇÃO: 8.937,00 KG

MAGAZINE DA BDL

C.A.SANSAO
PTA: 718 KG/EMBRAPA/ABCGIL.

ESCOCIA DA BDL

4ª MÃE.: BARCELONA DA BDL

5ª MÃE.: REDENCAO TE DA CAL

6ª MÃE.: LOTERIA CAL

Lote
005



PARRUDA FIV HANANS DA SNA

VACA - Nascto: 28/01/2023 - Rgd: 0201-CL (GC) - Rgn: 1886/SNA0554 - GIROLANDO 1/2

SIEMERS EXC HANANS 31753-ET
A2A2 / TPI 2801 / MILK +308 LBS

SANDY-VALLEY KR EXCALIBUR
A1A2 / TPI 2694 / MILK +463 LBS

PLAIN-KNOLL KING ROYAL-ET
A2A2 / TPI 2584

SANDY-VALLEY SLV ESSENCE-ET MB87

SIEMERS DOC HANAN 28286-ET

WOODCREST KING DOC
A1A2 / TPI: 2586 / MILK +1433 LBS

SIEMERS MONTEREY HANAN-ET MB85

PRENDADA FIV SANSÃO

C.A.SANSÃO
PTA: 718 KG/EMBRAPA/ABCGIL.

C.A.EVEREST
PTA: 291 KG/EMBRAPA/ABCGIL.

C.A. HEURECA
LACTAÇÃO: 11.450,00 KG

GATINHA FIV TEATRO *

TEATRO DA SILVANIA
PTA: 344 KG/EMBRAPA/ABCGIL.

PRECIOSA F.INDIANA *

4ª Mãe: ALIANCA F.INDIANA *

5ª Mãe: LENDA F.INDIANA *

ULTIMO PARTO EM 01/10/2025 - PRODUCAO APROXIMADA 35.40 Kg
PRENHEZ POS 05/12/25 DO COOKIECUTTER HOVERBOARD -ET COM PREVISAO PARA 14/09/2026 -

Lote
006



BABACA FIV DO PINHAO

VACA - Nascto: 25/08/2020 - Rgd: 5063-CH (GC) - Rgn: 1844/MLSP0092 - GIROLANDO 1/2

VIEW-HOME MONTEREY-ET
A1A1 / TPI: 2402

DE-SU BKM MCCUTCHEN 1174-ET MB88
A1A2 / TPI: 2202 / MILK +230 LBS

DE-SU 521 BOOKEM-ET - MB86
SULLY SHOTTLE MAY-TW 3EX91

PINE-TREE 2149 ROBST 4846-ET MB86

ROYLANE SOCRÁ ROBUST-ET MB88
PINE-TREE ZENITH SHEEN MB87
AC:352d 12779L 545g 4,26%g 385p 3,02%p

DANAE FIV ALAMBARI

TEATRO DA SILVANIA
PTA: 344 KG/EMBRAPA/ABCGIL.

ESPANTOSO
PTA: 145.49 KG/ABCZ/UNESP.
EFALC NATA LAGEADO
LACTAÇÃO: 15.126,00 KG

FANCHA FIV F. MUTUM
LACTAÇÃO: 7.985,00 KG

RADAR DOS POÇOES
PTA: 814.60 KG/ABCZ/UNESP.
SAFIRA 3R
LACTAÇÃO: 8.176,00 KG

4ª Mãe: NESGADA 3R DE UBER.
LACTAÇÃO: 3.189,00 KG

5ª Mãe: FANTASIA 34 UBERADABA

6ª Mãe: SIBERIA

ULTIMO PARTO EM 15/02/2026 - PRODUCAO APROXIMADA 60.30 Kg

Lote
007



PINCELA MONTROSS MJAH

VACA - Nascto: 24/04/2021 - Rgd: 6956-BT (GC) - Rgn: 1590/PASS2489 - GIROLANDO 1/2

BACON-HILL MONTROSS-ET
A2A2 / TPI 2349 / MILK +1950 LBS

MOUNTFIELD SSI DCY MOGUL-ET
A1A2 / TPI 2335 / MILK -186 LBS

COYNE-FARMS DORCY-ET - MB87
A1A2 / TPI 2216 / MILK +858 LBS

MOUNTFIELD MARSH MAXINE-ET - MB88

UNIQUE-STYLE BOLTON MONEY 2EX93

SANDY-VALLEY BOLTON-ET - EX90

PASEN ROLEX MUMMY MB88

DESNUDA EMP

BARBANTE TE DE KUBERA

BEM FEITOR RAPOSO DA CAL

EFALC NATA LAGEADO
LACTAÇÃO: 15.126,00 KG

FSJG AMANDA

C.A.SANSAO
PTA: 718 KG/EMBRAPA/ABCGIL.

FB QUADERNA MACUCO

4ª Mãe: FB MADONA

ULTIMO PARTO EM 10/01/2026 - PRODUCAO APROXIMADA 42.60 Kg
INSEMINADA 17/02/26 DO PENN-ENGLAND GORDON-ET -
DOADORA COM PRODUÇÃO DE 31 OOCITOS NA ÚLTIMA ASPIRAÇÃO

Lote
008



POLENTA KING DOC MJAH

VACA - Nascto: 06/08/2021 - Rgd: 9437-BU (GC) - Rgn: 1794/PASS2581 - GIROLANDO 1/2

WOODCREST KING DOC
A1A2 / TPI: 2586 / MILK +1433 LBS

MORNINGVIEW MCC KINGBOY-ET
TPI: 2312 / MILK +905

DE-SU BKM MCCUTCHEN 1174-ET MB88
A1A2 / TPI: 2202 / MILK +230 LBS

MORNINGVIEW SUPER MEGAN-ET EX91

WCD-ZBW MACK DADDY-ET MB88

COYNE-FARMS SROCK MACK-ET

MS HOVDEN DOLLY-RAE-ET EX91

FANTASIA FIV DO LINO

DIAMANTE TE BRAS.

METEORO DE BRASILIA

LUZIADA DE BRASILIA
LACTAÇÃO: 15.652,00 KG

VAIDOSA TE PEDREIRA

NOBRE TE CAL
PTA: 469 KG/EMBRAPA/ABCGIL.

JOIA DOS POCOES
LACTAÇÃO: 4.023,00 KG

4ª Mãe: GAIVOTA DOS POCOES

5ª Mãe: MEMORIA

6ª Mãe: AGRA

ULTIMO PARTO EM 01/01/2026 - PRODUCAO APROXIMADA 43.40 Kg
INSEMINADA 17/02/26 DO PENN-ENGLAND GORDON-ET -

DOADORA COM PRODUÇÃO DE 37 OOCITOS NA ÚLTIMA ASPIRAÇÃO

Lote
009



FAIXA DIDI CANOAS

VACA - Nascto: 02/02/2022 - Rgd: 0234-CA (GC) - Rgn: 2026/MEI03722 - GIROLANDO 1/2

S-S-I HUMBLINKIND DIDI-ET

COOKIECUTTER HUMBLINKIND-ET
A2A2 / TPI 2676 / MILK 244 LBS

S-S-I JEDI MABEL 7275-ET

BACON-HILL PETY MODESTY-ET
A1A2 / TPI: 2396

COOKIECUTTER EPIC HAZEL-ET 3EX92

S-S-I MONTROSS JEDI-ET
A1A2 / TPI: 2600 / MILK +1473 LBS

GENESEE JACEY MABEL-ET

353 CANOAS

ULTIMO PARTO EM 21/12/2025 - PRODUCAO APROXIMADA 42.10 Kg
INSEMINADA 06/02/26 DO PEAK ALTAPAPABEAR-ET -

Lote
010



Assista o vídeo do lote

PANAMA HANCOCK MJAH

VACA - Nascto: 06/10/2021 - Rgd: 5901-BX (GC) - Rgn: 1556/PASS2641 - GIROLANDO 1/2

SIEMERS DOC HANCOCK
A2A2 / TPI 2818 / MILK +647 LBS

WOODCREST KING DOC
A1A2 / TPI: 2586 / MILK +1433 LBS

MORNINGVIEW MCC KINGBOY-ET
TPI: 2312 / MILK +905

WCD-ZBW MACK DADDY-ET MB88

SIEMERS MONTEREY HANAN-ET MB85

VIEW-HOME MONTEREY-ET
A1A1 / TPI: 2402

COOKIECUTTER MOG HANKER-ET MB88

DONZELA FIV DA PALMA

JAGUAR TE DO GAVIAO
PTA: 727 KG/EMBRAPA/ABCGIL.

S.C.UACAI JAGUAR

UMIDADE DA CAL
LACTAÇÃO: 7.956,00 KG

PROFANA XI FIV DA PALMA
LACTAÇÃO: 6.580,00 KG

TABU TE CAL
PTA: 491 KG/EMBRAPA/ABCGIL.

PROFANA DE BRASILIA
LACTAÇÃO: 17.182,00 KG

4ª Mãe: JAFFA TE BRASILIA
LACTAÇÃO: 5.367,00 KG

5ª Mãe: VITORIA DE BRAS.

6ª Mãe: LEITEIRA DE BRASILIA

ULTIMO PARTO EM 20/01/2026 - PRODUCAO APROXIMADA 51.40 Kg

DOADORA COM PRODUÇÃO DE 57 OOCITOS NA ÚLTIMA ASPIRAÇÃO

Lote
011



2006 MONTROSS FAZENDA PAVOES

VACA - Nascto: 28/12/2022 - Rgd: EM ANDAMENTO - Rgn: VFP0248 - GIROLANDO 3/4

BACON-HILL MONTROSS-ET
A2A2 / TPI 2349 / MILK +1950 LBS

MOUNTFIELD SSI DCY MOGUL-ET
A1A2 / TPI 2335 / MILK -186 LBS

COYNE-FARMS DORCY-ET - MB87
A1A2 / TPI 2216 / MILK +858 LBS
MOUNTFIELD MARSH MAXINE-ET - MB88

UNIQUE-STYLE BOLTON MONEY 2EX93

SANDY-VALLEY BOLTON-ET - EX90
PASEN ROLEX MUMMY MB88

NICOTINA MCCUTCHEN MJAH

DE-SU BKM MCCUTCHEN 1174-ET MB88
A1A2 / TPI: 2202 / MILK +230 LBS

DE-SU 521 BOOKEM-ET - MB86
SULLY SHOTTLE MAY-TW 3EX91

ANITA MJAH

ULTIMO PARTO EM 12/12/2025 - PRODUCAO APROXIMADA 45.30 Kg
INSEMINADA 06/02/26 DO PEAK ALTAPAPABEAR-ET -

Lote
012



Assista o vídeo do lote

1797 FAZENDA PAVOES

VACA - Nascto: 20/08/2021 - Rgd: 0959-CS (GD) - Rgn: VFP0249 - GIROLANDO 3/4

BACON-HILL MONTROSS-ET
A2A2 / TPI 2349 / MILK +1950 LBS

MOUNTFIELD SSI DCY MOGUL-ET
A1A2 / TPI 2335 / MILK -186 LBS

COYNE-FARMS DORCY-ET - MB87
A1A2 / TPI 2216 / MILK +858 LBS

MOUNTFIELD MARSH MAXINE-ET - MB88

UNIQUE-STYLE BOLTON MONEY 2EX93

SANDY-VALLEY BOLTON-ET - EX90

PASEN ROLEX MUMMY MB88

499 FAZENDA PAVOES

ULTIMO PARTO EM 20/12/2025 - PRODUCAO APROXIMADA 37.30 Kg
INSEMINADA 17/02/26 DO PENN-ENGLAND GORDON-ET -

Lote
014



PALESTRA FIV 1673 PEARCE FAZENDA

NOVILHA - Nascto: 07/01/2025 - Rgd: 0906-CS (GC) - Rgn: 1673/VFP0004 - GIROLANDO 1/2

S-S-I BG PERFECT PEARCE-ET
A2A2 / TPI 3049 / MILK +1645 LBS

SIEMERS RENGD PERFECT-ET
A2A2 / TPI 3084 / MILK +1005 LBS

S-S-I PR RENEGADE-ET
A1A2 / TPI 3036 / MILK 664 LBS
SIEMERS LMDA PARIS 27856-ET

ADAWAY RIO 2186-ET

OCD FRANCHISE RIO-ET
ADAWAY HELIX 1775-ET

ARAUNA BEY
LACTAÇÃO: 6.450,00 KG EM 360 DIAS
LACTAÇÃO VITALÍCIA: 12.625,00 KG EM 730 DIAS

C.A.SANSAO
PTA: 718 KG/EMBRAPA/ABCGIL.

C.A.EVEREST
PTA: 291 KG/EMBRAPA/ABCGIL.

HARPA LVM
LACTAÇÃO: 11.432,00 KG EM 365 DIAS

C.A. HEURECA
LACTAÇÃO: 11.450,00 KG

KRISHNA II
ARIZONA DA LVM
LACTAÇÃO: 3.931,00 KG EM 333 DIAS

INSEMINADA 13/02/26 DO EMBRIÃO GIROLANDO 1/2 SANGUE
(DELICIOUS H-NOON TAMPA-ET X URCA FIV CAL) -

4ª Mãe: CARIOCA

5ª Mãe: ITABIRA

6ª Mãe: DORA

GENEALOGIA DO EMBRIÃO:

DELICIOUS H-NOON TAMPA-ET

MR DETOUR HIGH NOON-ET

RONELEE MIDNIGHT DETOUR-ET
MS DELICIOUS NOM 60028-ET

MS DELICIOUS JEDI 35127-ET

S-S-I MONTROSS JEDI-ET
A1A2 / TPI: 2600 / MILK +1473 LBS
MISS OCD ROBST DELICIOUS-ET MB87

URCA FIV CAL

FULMINANTE FIV CAL

C.A.SANSAO
PTA: 718 KG/EMBRAPA/ABCGIL.
SINTA BF TE DA CAL

QUINEIRA FIV CAL

FABULOSO DO BASA
ESPIGA FIV CAL

4ª MÃE.: STRING TE DA CAL

5ª MÃE.: JULIANA CAL
LACTAÇÃO: 12.520,00 KG
A2/A2

GPTA LEITE: 186 KG/EMBRAPA/ABCGIL

6ª MÃE.: ZOOBIA TRIUNFO

Lote
015



PROPINA FIV 1674 PEARCE FAZENDA PAVOES

NOVILHA - Nascto: 07/01/2025 - Rgd: 0902-CS (GC) - Rgn: 1674/VFP0007 - GIROLANDO 1/2

S-S-I BG PERFECT PEARCE-ET
A2A2 / TPI 3049 / MILK +1645 LBS

SIEMERS RENGD PARFECT-ET
A2A2 / TPI 3084 / MILK +1005 LBS

S-S-I PR RENEGADE-ET
A1A2 / TPI 3036 / MILK 664 LBS
SIEMERS LMDA PARIS 27856-ET

ADAWAY RIO 2186-ET

OCD FRANCHISE RIO-ET
ADAWAY HELIX 1775-ET

ARAUNA BEY
LACTAÇÃO: 6.450,00 KG EM 360 DIAS
LACTAÇÃO VITALÍCIA: 12.625,00 KG EM 730 DIAS

C.A.SANSAO
PTA: 718 KG/EMBRAPA/ABCGIL.

C.A.EVEREST
PTA: 291 KG/EMBRAPA/ABCGIL.

C.A. HEURECA
LACTAÇÃO: 11.450,00 KG

HARPA L.VM
LACTAÇÃO: 11.432,00 KG EM 365 DIAS

KRISHNA II
ARIZONA DA L.VM
LACTAÇÃO: 3.931,00 KG EM 333 DIAS

4ª Mãe: CARIOCA

5ª Mãe: ITABIRA

6ª Mãe: DORA

INSEMINADA 13/02/26 DO EMBRIÃO GIROLANDO 1/2
SANGUE (DELICIOUS H-NOON TAMPA-ET X VIA LACTEA
FIV CAL) -

GENEALOGIA DO EMBRIÃO:

DELICIOUS H-NOON TAMPA-ET

MR DETOUR HIGH NOON-ET

MS DELICIOUS JEDI 35127-ET

RONELEE MIDNIGHT DETOUR-ET
MS DELICIOUS NOM 60028-ET

S-S-I MONTROSS JEDI-ET
A1A2 / TPI: 2600 / MILK +1473 LBS
MISS OCD ROBST DELICIOUS-ET MB87

VIA LACTEA FIV CAL

FULMINANTE FIV CAL

NEVADA FIV CAL

C.A.SANSAO
PTA: 718 KG/EMBRAPA/ABCGIL.

SINTA BF TE DA CAL

PH UISQUE

FLOTILHA FIV CAL

4ª MÃE.: NIGERIA CAL

5ª MÃE.: DINA RAPOSO CAL

6ª MÃE.: ABIA SC PAXA HABIL

Lote
016



AMORA 1653 SUBURBIO FAZENDA PAVOES

NOVILHA - Nascto: 24/12/2024 - Rgd: 0901-CS (GC) - Rgn: 1653/VFP0001 - GIROLANDO 1/4

SUBURBIO DE BRAS.

JOGRAL FIV DE BRAS.
PTA: 767 KG/EMBRAPA/ABCGIL.

NATTY DE BRAS.

SUPRA-SUMO DE BRASILIA
PTA: 591 KG/EMBRAPA/ABCGIL.

SURPRESA DE BRAS.
LACTAÇÃO: 17.177,00 KG

C.A.SANSAO
PTA: 718 KG/EMBRAPA/ABCGIL.

INTENCAO DE BRAS.

947 FAZENDA PAVOES

INSEMINADA 13/02/26 DO EMBRIÃO GIROLANDO 1/2 SANGUE
(DELICIOUS H-NOON TAMPA-ET X VIA LACTEA FIV CAL) -

GENEALOGIA DO EMBRIÃO:

DELICIOUS H-NOON TAMPA-ET

MR DETOUR HIGH NOON-ET

MS DELICIOUS JEDI 35127-ET

RONELEE MIDNIGHT DETOUR-ET

MS DELICIOUS NOM 60028-ET

S-S-I MONTROSS JEDI-ET

A1A2 / TPI: 2600 / MILK +1473 LBS

MISS OCD ROBST DELICIOUS-ET MB87

VIA LACTEA FIV CAL

FULMINANTE FIV CAL

NEVADA FIV CAL

C.A.SANSAO

PTA: 718 KG/EMBRAPA/ABCGIL.

SINTA BF TE DA CAL

PH UISQUE

FLOTILHA FIV CAL

4ª MÃE.: NIGERIA CAL

5ª MÃE.: DINA RAPOSO CAL

6ª MÃE.: ABIA SC PAXA HABIL

Lote
017



1406 DIDI FAZENDA PAVOES

VACA - Nascto: 01/02/2024 - Rgd: EM ANDAMENTO - Rgn: 1406/VFP0020 - GIROLANDO 7/8

S-S-I HUMBLENKIND DIDI-ET

COOKIECUTTER HUMBLENKIND-ET
A2A2 / TPI 2676 / MILK 244 LBS

S-S-I JEDI MABEL 7275-ET

BACON-HILL PETY MODESTY-ET
A1A2 / TPI: 2396

COOKIECUTTER EPIC HAZEL-ET 3EX92

S-S-I MONTROSS JEDI-ET
A1A2 / TPI: 2600 / MILK +1473 LBS
GENESEE JACEY MABEL-ET

1882 FAZENDA PAVOES

ULTIMO PARTO EM 03/03/2026 - FÊMEA AO PÉ DO EMBRIÃO GIROLANDO 1/2 SANGUE
(GENOSOURCE BRONCO -ET X RELVA DP)-

GENEALOGIA DO EMBRIÃO:

GENOSOURCE BRONCO-ET

PROGENESIS FELLOWSHIP

GENOSOURCE BRAVO 47586-ET

AOT HIGHJUMP-ET

PROGENESIS MARIUS FARRAH

GENOSOURCE CAPTAIN-ET
A2A2 / TPI 3429 / MILK +1892 LBS
GENOSOURCE BRAZEN 40218-ET

RELVA DP

AKEL FIV DP

MAWEKA DP

VAIDOSO DA SILVANIA

OKLAHOMA FIV DP

C.A. PALADINO IN
MORENINHA DA CIMCAL

4ª MÃE.: PARIPIRANGA CIMCAL

5ª MÃE.: TABATINGA DA CIMCAL

6ª MÃE.: TAFIA ALTEZ DA SN

Lote
018



1350 NOTION FAZENDA PAVOES

NOVILHA - Nascto: 01/04/2024 - Rgd: EM ANDAMENTO - Rgn: 1350/VFP0023 - GIROLANDO 3/4

PECKENSTEIN NOTION-ET	BRABANT STAR PATRON-ET - EX92	LANGS-TWIN-ELM BS SAMMY ET
	PECKENSTEIN ELTON CODIE-ET	BRADANT NED BOY PAULA
928 FAZENDA PAVOES		EMPRISE BELL ELTON 3EX95
		PECKENSTEIN THOR BRENDA2-ET

ULTIMO PARTO EM 03/03/2026 - FÊMEA AO PÉ EMBRIÃO GIROLANDO 1/2 SANGUE
(GENOSOURCE BRONCO-ET X ARAUNA BEY)

GENEALOGIA DO EMBRIÃO:

GENOSOURCE BRONCO-ET	PROGENESIS FELLOWSHIP	AOT HIGHJUMP-ET
	GENOSOURCE BRAVO 47586-ET	PROGENESIS MARIUS FARRAH
ARAUNA BEY LACTAÇÃO: 6.450,00 KG EM 360 DIAS LACTAÇÃO VITALÍCIA: 12.625,00 KG EM 730 DIAS	C.A.SANSAO PTA: 718 KG/EMBRAPA/ABCGIL.	GENOSOURCE CAPTAIN-ET A2A2 / TPI 3429 / MILK +1892 LBS
	HARPA L.VM LACTAÇÃO: 11.432,00 KG EM 365 DIAS	GENOSOURCE BRAZEN 40218-ET
		C.A.EVEREST PTA: 291 KG/EMBRAPA/ABCGIL.
		C.A. HEURECA LACTAÇÃO: 11.450,00 KG
		KRISHNA II ARIZONA DA L.VM LACTAÇÃO: 3.931,00 KG EM 333 DIAS
		4ª MÃE.: CARIOCA
		5ª MÃE.: ITABIRA
		6ª MÃE.: DORA

Lote
019



1414 BRASS FAZENDA PAVOES

NOVILHA - Nascto: 01/08/2024 - Rgd: EM ANDAMENTO - Rgn: 1414/VFP0049 - GIROLANDO 1/2

BLUMENFELD FRAZLD BRASS-ET
A2A2 / TPI 2806 / MILK 580 LBS

MELARRY JOSUPER FRAZZLED-ET
A2A2 / TPI 2593 / MILK +711 LBS

UECKER SUPERSIRE JOSUPER-ET

MELARRY SHOTGLASS FRAZZLE MB85
AC:365d 15317L 630g 4,11%g 498p 3,25%p

BLUMENFELD 4508 SPR 5054-ET MB87

WESTENRADE ALTASPRING-ET

PEACH-STATE HL RACHEL-ET MB85

CORAL

C.A.SANSAO
PTA: 718 KG/EMBRAPA/ABCGIL.

C.A.EVEREST
PTA: 291 KG/EMBRAPA/ABCGIL.

C.A. HEURECA
LACTAÇÃO: 11.450,00 KG

BENGALA

INDIANO TE

RAJA

ULTIMO PARTO EM 03/03/2026 - FÊMEA AO PÉ DO EMBRIÃO
GIROLANDO 1/2 SANGUE (GENOSOURCE BRONCO-ET X ARAUNA BEY)

4ª Mãe: GOTA

5ª Mãe: ODALISCA

6ª Mãe: MEG.

GENEALOGIA DO EMBRIÃO:

GENOSOURCE BRONCO-ET

PROGENESIS FELLOWSHIP

AOT HIGHJUMP-ET

PROGENESIS MARIUS FARRAH

GENOSOURCE BRAVO 47586-ET

GENOSOURCE CAPTAIN-ET

A2A2 / TPI 3429 / MILK +1892 LBS

GENOSOURCE BRAZEN 40218-ET

ARAUNA BEY

LACTAÇÃO: 6.450,00 KG EM 360 DIAS

LACTAÇÃO VITALÍCIA: 12.625,00 KG EM 730 DIAS

C.A.SANSAO
PTA: 718 KG/EMBRAPA/ABCGIL.

C.A.EVEREST

PTA: 291 KG/EMBRAPA/ABCGIL.

C.A. HEURECA

LACTAÇÃO: 11.450,00 KG

HARPA L.VM

LACTAÇÃO: 11.432,00 KG EM 365 DIAS

KRISHNA II

ARIZONA DA L.VM

LACTAÇÃO: 3.931,00 KG EM 333 DIAS

4ª MÃE.: CARIOCA

5ª MÃE.: ITABIRA

6ª MÃE.: DORA

Lote
020



1861 FIV PEARCE FAZENDA PAVOES

NOVILHA - Nascto: 24/12/2024 - Rgd: EM ANDAMENTO - Rgn: 1861/VFP0106 - GIROLANDO 1/2

S-S-I BG PERFECT PEARCE-ET
A2A2 / TPI 3049 / MILK +1645 LBS

SIEMERS RENGD PERFECT-ET
A2A2 / TPI 3084 / MILK +1005 LBS

S-S-I PR RENEGADE-ET
A1A2 / TPI 3036 / MILK 664 LBS
SIEMERS LMMA PARIS 27856-ET

ADAWAY RIO 2186-ET

OCD FRANCHISE RIO-ET
ADAWAY HELIX 1775-ET

ARAUNA BEY
LACTAÇÃO: 6.450,00 KG EM 360 DIAS
LACTAÇÃO VITALÍCIA: 12.625,00 KG EM 730 DIAS

C.A.SANSÃO
PTA: 718 KG/EMBRAPA/ABCGIL.

C.A.EVEREST
PTA: 291 KG/EMBRAPA/ABCGIL.
C.A. HEURECA
LACTAÇÃO: 11.450,00 KG

HARPA L.VM
LACTAÇÃO: 11.432,00 KG EM 365 DIAS

KRISHNA II
ARIZONA DA L.VM
LACTAÇÃO: 3.931,00 KG EM 333 DIAS

4ª MÃE.: CARIOCA

5ª MÃE.: ITABIRA

6ª MÃE.: DORA

INSEMINADA 10/03/26 DO AURORA HIBISCUS-ET

CONTINUAÇÃO DO LOTE 20

1546 FIV LAUTAN FAZENDA PAVOES

NOVILHA - Nascto: 17/07/2024 - Rgd: EM ANDAMENTO - Rgn: 1546/VFP0052 - GIROLANDO 1/2

MARCA M COMESTAR LAUTAM-TE	GILLETTE WINDBROOK - EX93	GILLETTE BRILEA F B I PB-ET EX94
	COMESTAR LAUTAMIA BOLTON MB87 02/03 2X 365 17747 797 4,49 320 3,49 AC:538d 22046L 1000g 4,54%g 785p 3,56%p	GILLETTE BLITZ 2ND WIND MB88
FORTALEZA	JAGUAR TE DO GAVIAO PTA: 727 KG/EMBRAPA/ABCGIL.	SANDY-VALLEY BOLTON-ET - EX90 COMESTAR LAUTAMIE TITANIC MB89 01/10 2X 365 19043 790 4,15 676 3,55 04/04 2X 365 21125 957 4,53 723 3,42 AC:1002d 45316L 1941g 4,28%g 1591p 3,51%p
	CARENA	S.C.UACAI JAGUAR UMIDADE DA CAL LACTAÇÃO: 7.956,00 KG
		C.A.SANSAO PTA: 718 KG/EMBRAPA/ABCGIL.
		BENGALA
		4ª Mãe: RAJA
		5ª Mãe: GOTA
		6ª Mãe: ODALISCA

INSEMINADA 13/02/26 DO EMBRIÃO GIROLANDO 1/2 SANGUE
(S -S-I BG PERFECT PEARCE -ET X VARGINHA FIV CAL) -

GENEALOGIA DO EMBRIÃO:

S-S-I BG PERFECT PEARCE-ET A2A2 / TPI 3049 / MILK +1645 LBS	SIEMERS RENGD PERFECT-ET A2A2 / TPI 3084 / MILK +1005 LBS	S-S-I PR RENEGADE-ET A1A2 / TPI 3036 / MILK 664 LBS
	ADAWAY RIO 2186-ET	SIEMERS LMDA PARIS 27856-ET
VARGINHA FIV CAL	EDANK TE JABAQUARA	OCD FRANCHISE RIO-ET ADAWAY HELIX 1775-ET
	NIMBUIA FIV CAL	TABU TE CAL PTA: 491 KG/EMBRAPA/ABCGIL.
		HIRANA FIV DE BRAS. LACTAÇÃO: 13.526,00 KG
		GENGIS KHAN DE BRASILIA PTA: 807 KG/EMBRAPA/ABCGIL.
		BORBULHA CAL
		4ª MÃE.: SAPIENCIA TE DA CAL LACTAÇÃO: 10.238,00 KG
		5ª MÃE.: JULIANA CAL LACTAÇÃO: 12.520,00 KG A2/A2 GPTA LEITE: 186 KG/EMBRAPA/ABCGIL
		6ª MÃE.: ZOOBIA TRIUNFO

Lote
021



Assista o vídeo do lote

1740 FIV PEARCE FAZENDA PAVOES

NOVILHA - Nascto: 10/02/2025 - Rgd: EM ANDAMENTO - Rgn: 1740/VFP0095 - GIROLANDO 1/2

S-S-I BG PERFECT PEARCE-ET
A2A2 / TPI 3049 / MILK +1645 LBS

SIEMERS RENGD PERFECT-ET
A2A2 / TPI 3084 / MILK +1005 LBS

S-S-I PR RENEGADE-ET
A1A2 / TPI 3036 / MILK 664 LBS
SIEMERS LMDA PARIS 27856-ET

ADAWAY RIO 2186-ET

OCD FRANCHISE RIO-ET
ADAWAY HELIX 1775-ET

ARAUNA BEY
LACTAÇÃO: 6.450,00 KG EM 360 DIAS
LACTAÇÃO VITALÍCIA: 12.625,00 KG EM 730 DIAS

C.A.SANSAO
PTA: 718 KG/EMBRAPA/ABCGIL.

C.A.EVEREST
PTA: 291 KG/EMBRAPA/ABCGIL.
C.A. HEURECA
LACTAÇÃO: 11.450,00 KG

HARPA LVM
LACTAÇÃO: 11.432,00 KG EM 365 DIAS

KRISHNA II
ARIZONA DA L.VM
LACTAÇÃO: 3.931,00 KG EM 333 DIAS

4ª Mãe: CARIOCA

5ª Mãe: ITABIRA

6ª Mãe: DORA

INSEMINADA 10/03/26 DO AURORA HIBISCUS-ET

CONTINUAÇÃO DO LOTE 21

1677 PEARCE FAZENDA PAVOES

NOVILHA - Nascto: 10/01/2025 - Rgd: EM ANDAMENTO - Rgn: 1677/VFP0093 - GIROLANDO 1/2

S-S-1 BG PERFECT PEARCE-ET
A2A2 / TPI 3049 / MILK +1645 LBS

SIEMERS RENGD PERFECT-ET
A2A2 / TPI 3084 / MILK +1005 LBS

ADAWAY RIO 2186-ET

S-S-1 PR RENEGADE-ET
A1A2 / TPI 3036 / MILK 664 LBS
SIEMERS LMDA PARIS 27856-ET

OCD FRANCHISE RIO-ET
ADAWAY HELIX 1775-ET

ARAUNA BEY
LACTAÇÃO: 6.450,00 KG EM 360 DIAS
LACTAÇÃO VITALÍCIA: 12.625,00 KG EM 730 DIAS

C.A.SANSAO
PTA: 718 KG/EMBRAPA/ABCGIL.

HARPA L.VM
LACTAÇÃO: 11.432,00 KG EM 365 DIAS

C.A.EVEREST
PTA: 291 KG/EMBRAPA/ABCGIL.
C.A. HEURECA
LACTAÇÃO: 11.450,00 KG

KRISHNA II
ARIZONA DA L.VM
LACTAÇÃO: 3.931,00 KG EM 333 DIAS

4ª Mãe: CARIOCA

5ª Mãe: ITABIRA

6ª Mãe: DORA

INSEMINADA 10/03/26 DO AURORA HIBISCUS-ET

Lote
022



1858 FAZENDA PAVOES

NOVILHA - Nascto: 10/01/2025 - Rgd: EM ANDAMENTO - Rgn: 1858/VFP0103 - GIROLANDO 1/2

S-S-I BG PERFECT PEARCE-ET
A2A2 / TPI 3049 / MILK +1645 LBS

SIEMERS RENGD PERFECT-ET
A2A2 / TPI 3084 / MILK +1005 LBS

S-S-I PR RENEGADE-ET
A1A2 / TPI 3036 / MILK 664 LBS
SIEMERS LMDA PARIS 27856-ET

ADAWAY RIO 2186-ET

OCD FRANCHISE RIO-ET
ADAWAY HELIX 1775-ET

ARAUNA BEY
LACTAÇÃO: 6.450,00 KG EM 360 DIAS
LACTAÇÃO VITALÍCIA: 12.625,00 KG EM 730 DIAS

C.A.SANSAO
PTA: 718 KG/EMBRAPA/ABCGIL.

C.A.EVEREST
PTA: 291 KG/EMBRAPA/ABCGIL.
C.A. HEURECA
LACTAÇÃO: 11.450,00 KG

HARPA LVM
LACTAÇÃO: 11.432,00 KG EM 365 DIAS

KRISHNA II
ARIZONA DA L.VM
LACTAÇÃO: 3.931,00 KG EM 333 DIAS

INSEMINADA 13/02/26 DO EMBRIÃO GIROLANDO 1/2 SANGUE
(DELICIOUS H-NOON TAMPA-ET X VIA LACTEA FIV CAL) -

4ª Mãe: CARIOCA

5ª Mãe: ITABIRA

6ª Mãe: DORA

GENEALOGIA DO EMBRIÃO:

DELICIOUS H-NOON TAMPA-ET

MR DETOUR HIGH NOON-ET

RONELEE MIDNIGHT DETOUR-ET
MS DELICIOUS NOM 60028-ET

MS DELICIOUS JEDI 35127-ET

S-S-I MONTROSS JEDI-ET
A1A2 / TPI: 2600 / MILK +1473 LBS
MISS OCD ROBST DELICIOUS-ET MB87

VIA LACTEA FIV CAL

FULMINANTE FIV CAL

C.A.SANSAO
PTA: 718 KG/EMBRAPA/ABCGIL.
SINTA BF TE DA CAL

NEVADA FIV CAL

PH UISQUE
FLOTILHA FIV CAL

4ª MÃE.: NIGERIA CAL

5ª MÃE.: DINA RAPOSO CAL

6ª MÃE.: ABIA SC PAXA HABIL

CONTINUAÇÃO DO LOTE 22

1749 FIV PEARCE FAZENDA PAVOES

NOVILHA - Nascto: 10/02/2025 - Rgd: EM ANDAMENTO - Rgn: 1749/VFP0066 - GIROLANDO 1/2

S-S-I BG PERFECT PEARCE-ET A2A2 / TPI 3049 / MILK +1645 LBS	SIEMERS RENGD PERFECT-ET A2A2 / TPI 3084 / MILK +1005 LBS	S-S-I PR RENEGADE-ET A1A2 / TPI 3036 / MILK 664 LBS
	ADAWAY RIO 2186-ET	SIEMERS LMDA PARIS 27856-ET
ARAUNA BEY LACTAÇÃO: 6.450,00 KG EM 360 DIAS LACTAÇÃO VITALÍCIA: 12.625,00 KG EM 730 DIAS	C.A.SANSAO PTA: 718 KG/EMBRAPA/ABCGIL.	OCD FRANCHISE RIO-ET
	HARPA L.VM LACTAÇÃO: 11.432,00 KG EM 365 DIAS	ADAWAY HELIX 1775-ET
		C.A.EVEREST PTA: 291 KG/EMBRAPA/ABCGIL.
		C.A. HEURECA LACTAÇÃO: 11.450,00 KG
		KRISHNA II
		ARIZONA DA L.VM LACTAÇÃO: 3.931,00 KG EM 333 DIAS
	4ª MÃE.: CARIOCA	
	5ª MÃE.: ITABIRA	
	6ª MÃE.: DORA	

INSEMINADA 13/02/26 DO EMBRIÃO GIROLANDO 1/2 SANGUE (PEAK ALTAPAPABEAR-ET X TROVA FIV CAL)

GENEALOGIA DO EMBRIÃO:

PEAK ALTAPAPABEAR-ET	PEAK ALTAPOWERBUCK-ET A1A2 / TPI 3067 / MILK +1154 LBS	PEAK ALTATIKI-ET
	PEAK 46013-ET	PEAK MOIRA-ET
TROVA FIV CAL	GOLDEN FIV CAL PTA: 581 KG/ABCZ/UNESP.	PEAK NO EXCUSE-ET
	NAY FIV CAL	TRIP-L TANYA-ET
		SUPRA-SUMO DE BRASILIA PTA: 591 KG/EMBRAPA/ABCGIL.
		SAPIENCIA TE DA CAL LACTAÇÃO: 10.238,00 KG
		GABINETE SILVANIA
		GARANTIA FIV CAL
	4ª MÃE.: HIRANA FIV DE BRAS. LACTAÇÃO: 13.526,00 KG	
	5ª MÃE.: ORDENHA TE DE BRASILIA LACTAÇÃO: 12.694,00 KG	
	6ª MÃE.: FIARA DE BRASILIA LACTAÇÃO: 5.801,00 KG	

Lote
023



2076 FIV PEARCE FAZENDA PAVOES

NOVILHA - Nascto: 10/02/2025 - Rgd: EM ANDAMENTO - Rgn: 2076/VFP0150 - GIROLANDO 1/2

S-S-I BG PERFECT PEARCE-ET
A2A2 / TPI 3049 / MILK +1645 LBS

SIEMERS RENGD PERFECT-ET
A2A2 / TPI 3084 / MILK +1005 LBS

ADAWAY RIO 2186-ET

S-S-I PR RENEGADE-ET
A1A2 / TPI 3036 / MILK 664 LBS
SIEMERS LMDA PARIS 27856-ET

OCD FRANCHISE RIO-ET
ADAWAY HELIX 1775-ET

ARAUNA BEY
LACTAÇÃO: 6.450,00 KG EM 360 DIAS
LACTAÇÃO VITALÍCIA: 12.625,00 KG EM 730 DIAS

C.A.SANSAO
PTA: 718 KG/EMBRAPA/ABCGIL.

HARPA LVM
LACTAÇÃO: 11.432,00 KG EM 365 DIAS

C.A.EVEREST
PTA: 291 KG/EMBRAPA/ABCGIL.
C.A. HEURECA
LACTAÇÃO: 11.450,00 KG

KRISHNA II
ARIZONA DA L.VM
LACTAÇÃO: 3.931,00 KG EM 333 DIAS

4ª Mãe: CARIOCA

5ª Mãe: ITABIRA

6ª Mãe: DORA

Lote
024

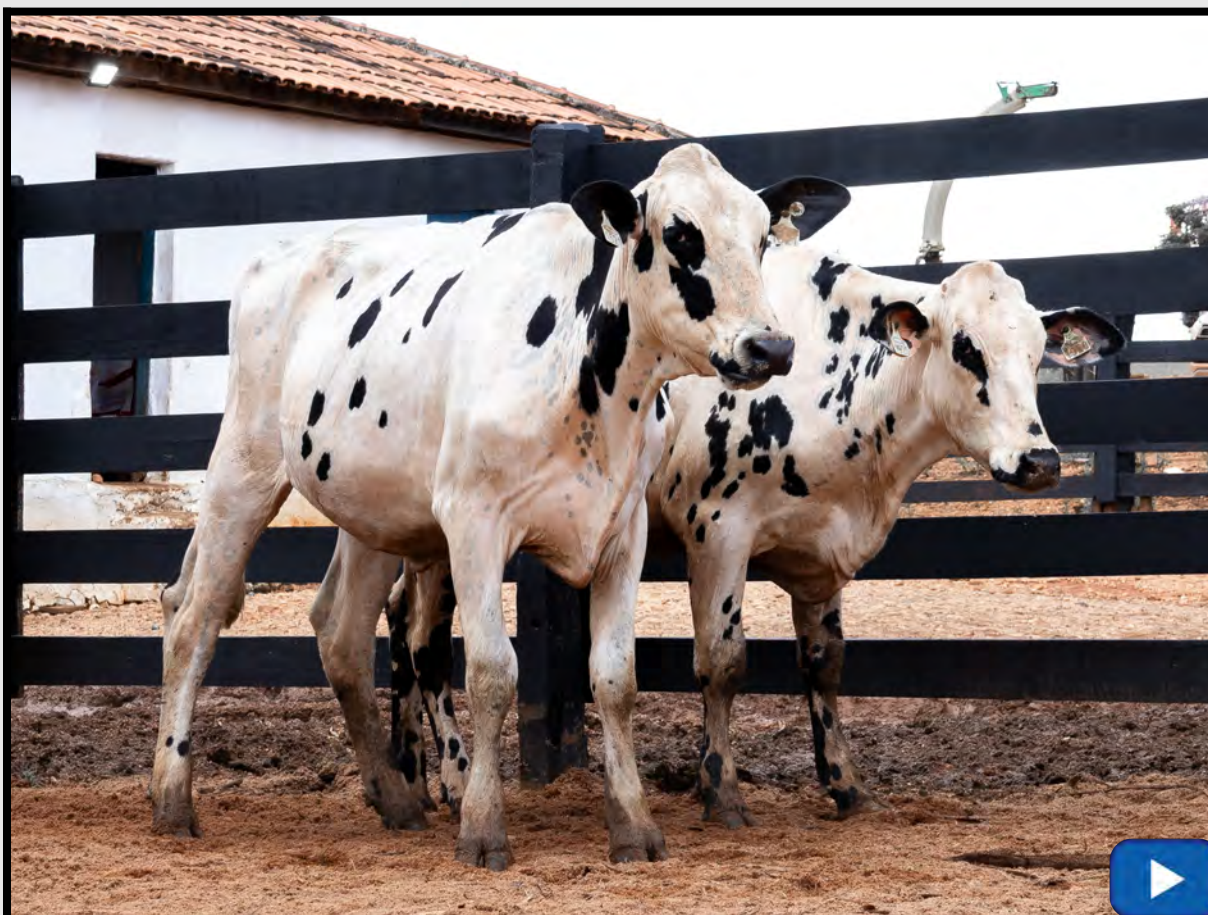

Assista o vídeo do lote

1920 ESQUIRE FAZENDA PAVOES

NOVILHA - Nascto: 20/03/2024 - Rgd: 6797-CV (GC) - Rgn: 1920/VFP0073 - GIROLANDO 3/4

SIEMERS DOC HANCOCK
A2A2 / TPI 2818 / MILK +647 LBS

WOODCREST KING DOC
A1A2 / TPI: 2586 / MILK +1433 LBS

MORNINGVIEW MCC KINGBOY-ET
TPI: 2312 / MILK +905

WCD-ZBW MACK DADDY-ET MB88

SIEMERS MONTEREY HANAN-ET MB85

VIEW-HOME MONTEREY-ET
A1A1 / TPI: 2402

COOKIECUTTER MOG HANKER-ET MB88

FANTA DA RTPA

DIAMANTE

METEORO DE BRASILIA

LUZIADA DE BRASILIA
LACTAÇÃO: 15.652,00 KG

DOUTORA FIV CAL
LACTAÇÃO: 7.747,00 KG

VAIDOSO DA SILVANIA
PLANTA TE DA CAL
LACTAÇÃO: 10.281,00 KG EM 365 DIAS

PRENHEZ POS 11/07/25 DO EMBRIÃO GIROLANDO 1/2
SANGUE (AURORA HIBISCUS -ET X TUNA CAL) COM
PREVISAO PARA 20/04/2026

4ª MÃE.: FLORADA RAPOSO CAL
LACTAÇÃO: 4.364,00 KG

5ª MÃE.: SAMOA CALCIOLANDIA

GENEALOGIA DO EMBRIÃO:

AURORA HIBISCUS-ET
A2A2 / TPI 3261 / MILK +1258 LBS

WILRA GAMEDAY KAHN-ET

RMD-DOTTERER SSI GAMEDAY-ET
A1A2 / TPI 3163 / MILK +1209 LBS

WILRA LIONEL 1910-ET

AURORA PERFECT 23739-ET

SIEMERS RENGD PERFECT-ET
A2A2 / TPI 3084 / MILK +1005 LBS
AURORA RAPID 21849-ET

TUNA CAL

LEMBRETE FIV CAL

JAGUAR TE DO GAVIAO
PTA: 727 KG/EMBRAPA/ABCGIL.

SOVINA TE DA CAL

JATADA FIV CAL

DIAMANTE TE BRAS.

SAPIENCIA TE DA CAL
LACTAÇÃO: 10.238,00 KG

4ª MÃE.: JULIANA CAL
LACTAÇÃO: 12.520,00 KG
A2/A2

GPTA LEITE: 186 KG/EMBRAPA/ABCGIL

5ª MÃE.: ZOOBIA TRIUNFO

6ª MÃE.: PATOCA

CONTINUAÇÃO DO LOTE 24

1521 OLAF FAZENDA PAVOES

NOVILHA - Nascto: 30/05/2024 - Rgd: EM ANDAMENTO - Rgn: 1521/VFP0077 - GIROLANDO 3/4

PEAK ALTAOLAF-ET A1A1 / TPI 3058 / MILK +2278 LBS	BLUMENFELD JEDI RESOLVE-ET A1A1 / TPI 2722 / MILK +1294 LBS	S-S-I MONTROSS JEDI-ET A1A2 / TPI: 2600 / MILK +1473 LBS
	MCVD GLAMOUR-ET	CO-OP BLUMEN DAY 4292-ET MB87
ORLA KING DOC MJAH	WOODCREST KING DOC A1A2 / TPI: 2586 / MILK +1433 LBS	MR OAK DELCO 57279-ET
	CARTOLA	ZAHBULLS GREENWAY GERI-ET
		MORNINGVIEW MCC KINGBOY-ET TPI: 2312 / MILK +905
		WCD-ZBW MACK DADDY-ET MB88
		TEATRO DA SILVANIA PTA: 344 KG/EMBRAPA/ABCGIL.
		IEDA FIV DE BRASILIA
		4ª Mãe: SOJA DE BRASILIA LACTAÇÃO: 13.034,00 KG
		5ª Mãe: NASCENTE TE DE BRASILIA LACTAÇÃO: 14.274,00 KG
		6ª Mãe: GINGER DE BRASILIA LACTAÇÃO: 10.016,00 KG

PRENHEZ POSITIVA DO S-S-I BG PERFECT PEARCE-ET COM PREVISAO PARA 13/06/2026

Lote
025



1860 OLAF FAZENDA PAVOES

NOVILHA - Nascto: 10/03/2025 - Rgd: EM ANDAMENTO - Rgn: 1860/VFP0086 - GIROLANDO 3/4

PEAK ALTAOLAF-ET A1A1 / TPI 3058 / MILK +2278 LBS	BLUMENFELD JEDI RESOLVE-ET A1A1 / TPI 2722 / MILK +1294 LBS	S-S-I MONTROSS JEDI-ET A1A2 / TPI: 2600 / MILK +1473 LBS
	MCVD GLAMOUR-ET	CO-OP BLUMEN DAY 4292-ET MB87
OMADINA BRASS MJAH	BLUMENFELD FRAZLD BRASS-ET A2A2 / TPI 2806 / MILK 580 LBS	MR OAK DELCO 57279-ET
	HEMA FIV EMP	ZAHBULLS GREENWAY GERI-ET
INSEMINADA 13/02/26 DO EMBRIÃO GIROLANDO 3/4 (DUCKETT PFCT HAS IT ALL -ET X BAMBINA FIV BYWAY ACN)		MELARRY JOSUPER FRAZZLED-ET A2A2 / TPI 2593 / MILK +711 LBS
		BLUMENFELD 4508 SPR 5054-ET MB87
		JAGUAR TE DO GAVIAO PTA: 727 KG/EMBRAPA/ABCGIL.
		PAULINHA FIV PALMA
		4ª MÃE.: MALASIA DA CAL
		5ª MÃE.: CHINEZA B.F.DA CAL
		6ª MÃE.: CHINA RANCHEIRO CAL

GENEALOGIA DO EMBRIÃO:

DUCKETT PFCT HAS IT ALL-ET A2A2 / TPI 2963 / MILK +1210 LBS	SIEMERS RENGD PERFECT-ET A2A2 / TPI 3084 / MILK +1005 LBS	S-S-I PR RENEGADE-ET A1A2 / TPI 3036 / MILK 664 LBS
	S-S-I DOC HAVE NOT 8784-ET	SIEMERS LMDA PARIS 27856-ET
BAMBINA FIV BYWAY ACN	OH-RIVER-SYC BYWAY-ET A2A2 / TPI 1886 / MILK +564 LBS	WOODCREST KING DOC A1A2 / TPI: 2586 / MILK +1433 LBS
	NATIVA FIV RIB.GRANDE	FLY-HIGHER JEDI HAVENOT-ET MB86
		SULLY HART MERIDIAN-ET SANDY-VALLEY ATWD BARBIE-ET MB87
		FARDO FIV F. MUTUM PTA: 396 KG/EMBRAPA/ABCGIL.
		OMISKA DA PALMA

CONTINUAÇÃO DO LOTE 25

1745 OLAF FAZENDA PAVOES

NOVILHA - Nascto: 11/03/2025 - Rgd: EM ANDAMENTO - Rgn: 1745/VFP0068 - GIROLANDO 3/4

PEAK ALTAOLAF-ET A1A1 / TPI 3058 / MILK +2278 LBS	BLUMENFELD JEDI RESOLVE-ET A1A1 / TPI 2722 / MILK +1294 LBS	S-S-I MONTROSS JEDI-ET A1A2 / TPI: 2600 / MILK +1473 LBS
	MCVD GLAMOUR-ET	CO-OP BLUMEN DAY 4292-ET MB87
NATURALISTA MCCUTCHEN MJAH	DE-SU BKM MCCUTCHEN 1174-ET MB88 A1A2 / TPI: 2202 / MILK +230 LBS	MR OAK DELCO 57279-ET
	2000 DA RAYPUTANA RAYPUTANA	ZAHBULLS GREENWAY GERI-ET
INSEMINADA 13/02/26 DO EMBRIÃO GIROLANDO 3/4 (DUCKETT PFCT HAS IT ALL -ET X BAMBINA FIV BYWAY ACN)		DE-SU 521 BOOKEM-ET - MB86
<u>GENEALOGIA DO EMBRIÃO:</u>		SULLY SHOTTLE MAY-TW 3EX91
DUCKETT PFCT HAS IT ALL-ET A2A2 / TPI 2963 / MILK +1210 LBS	SIEMERS RENGD PARFECT-ET A2A2 / TPI 3084 / MILK +1005 LBS	NOBRE TE CAL PTA: 469 KG/EMBRAPA/ABCGIL.
	S-S-I DOC HAVE NOT 8784-ET	LIRA DOS POCOES
BAMBINA FIV BYWAY ACN	OH-RIVER-SYC BYWAY-ET A2A2 / TPI 1886 / MILK +564 LBS	4ª MÃE.: FLAVIA DOS POCOES
	NATIVA FIV RIB.GRANDE	S-S-I PR RENEGADE-ET A1A2 / TPI 3036 / MILK 664 LBS
		SIEMERS LMDA PARIS 27856-ET
		WOODCREST KING DOC A1A2 / TPI: 2586 / MILK +1433 LBS
		FLY-HIGHER JEDI HAVENOT-ET MB86
		SULLY HART MERIDIAN-ET SANDY-VALLEY ATWD BARBIE-ET MB87
		FARDO FIV F. MUTUM PTA: 396 KG/EMBRAPA/ABCGIL.
		OMISKA DA PALMA

1830 COMRAD FAZENDA PAVOES

NOVILHA - Nascto: 11/06/2024 - Rgd: EM ANDAMENTO - Rgn: 1830/VFP0087 - GIROLANDO 3/4

GENOSOURCE COMRADE-ET	TJR DELTA-WORTH DECISIVE-ET	BUTZ-HILL DELTA-WORTH-ET TJR DE-DIAMOND 31630-ET B+84
	GENOSOURCE MARTINI 41739-ET	MR SPRING NOBLE-ET A1A2 / TPI: 2580 / MILK +992 LBS
PARABOLA TAHITI MJAH	DE-SU FRAZZ TAHITI 14104-ET A2A2 / TPI 3008 / MILK +2249 LBS	GENOSOURCE SABRE 35223-ET
	2000 DA RAYPUTANA RAYPUTANA	MELARRY JOSUPER FRAZZLED-ET A2A2 / TPI 2593 / MILK +711 LBS
INSEMINADA 13/02/26 DO EMBRIÃO GIROLANDO 3/4 (DUCKETT PFCT HAS IT ALL -ET X BAMBINA FIV BYWAY ACN)		DE-SU DELTA 4900-ET B+81 AC:365d 14182L 590g 4,16%g 482p 3,39%p
<u>GENEALOGIA DO EMBRIÃO:</u>		NOBRE TE CAL PTA: 469 KG/EMBRAPA/ABCGIL.
DUCKETT PFCT HAS IT ALL-ET A2A2 / TPI 2963 / MILK +1210 LBS	SIEMERS RENGD PARFECT-ET A2A2 / TPI 3084 / MILK +1005 LBS	LIRA DOS POCOES
	S-S-I DOC HAVE NOT 8784-ET	4ª MÃE.: FLAVIA DOS POCOES
BAMBINA FIV BYWAY ACN	OH-RIVER-SYC BYWAY-ET A2A2 / TPI 1886 / MILK +564 LBS	5ª MÃE.: CHANDRAKALI POCOES
	NATIVA FIV RIB.GRANDE	6ª MÃE.: PRATA DE BRASILIA
		S-S-I PR RENEGADE-ET A1A2 / TPI 3036 / MILK 664 LBS
		SIEMERS LMDA PARIS 27856-ET
		WOODCREST KING DOC A1A2 / TPI: 2586 / MILK +1433 LBS
		FLY-HIGHER JEDI HAVENOT-ET MB86
		SULLY HART MERIDIAN-ET SANDY-VALLEY ATWD BARBIE-ET MB87
		FARDO FIV F. MUTUM PTA: 396 KG/EMBRAPA/ABCGIL.
		OMISKA DA PALMA

Lote
026



AMANDA 1569 A.OLAF FAZENDA PAVOES

NOVILHA - Nascto: 24/12/2024 - Rgd: 0898-CS (GC) - Rgn: 1569/VFP0002 - GIROLANDO 3/4

PEAK ALTAOLAF-ET
A1A1 / TPI 3058 / MILK +2278 LBS

BLUMENFELD JEDI RESOLVE-ET
A1A1 / TPI 2722 / MILK +1294 LBS

S-S-I MONTROSS JEDI-ET
A1A2 / TPI: 2600 / MILK +1473 LBS
CO-OP BLUMEN DAY 4292-ET MB87

MCVD GLAMOUR-ET

MR OAK DELCO 57279-ET
ZAHBULLS GREENWAY GERI-ET

OKRE GATEDANCER FIV CANOAS

TRIPLECROWN GATEDANCER-ET

ZAHBULLS ALTA1STCLASS-ET
A1A2 / TPI 2162
TRIPLECROWN SSIRE DARLA-ET MB85

BOSSA NOVA DO FUNDAO

NOBRE TE CAL
PTA: 469 KG/EMBRAPA/ABCGIL.
PROMESSA DO FUNDAO

4ª Mãe: LAREIRA DO FUNDAO

5ª Mãe: INDAIA DO FUNDAO

6ª Mãe: ESPERANCA DO FUNDAO

PRENHEZ POS 25/10/25 DO SUNQUEST DROP N HOT -ET COM PREVISAO PARA 04/08/2026 -

Lote
027



1666 NOITON FAZENDA PAVOES

NOVILHA - Nascto: 24/11/2024 - Rgd: EM ANDAMENTO - Rgn: 1666/VFP0078 - GIROLANDO 3/4

PECKENSTEIN NOTION-ET	BRABANT STAR PATRON-ET - EX92	LANGS-TWIN-ELM BS SAMMY ET
	PECKENSTEIN ELTON CODIE-ET	BRADANT NED BOY PAULA
ONA BRASS MJAH	BLUMENFELD FRAZLD BRASS-ET A2A2 / TPI 2806 / MILK 580 LBS	EMPRISE BELL ELTON 3EX95
	USADA FIV 2B	PECKENSTEIN THOR BRENDA2-ET
INSEMINADA 13/02/26 DO EMBRIÃO GIROLANDO 3/4 (SIEMERS ZAS PATAN 33849-ET X PANAMA HANCOCK MJAH)	MELARRY JOSUPER FRAZZLED-ET A2A2 / TPI 2593 / MILK +711 LBS	
	BLUMENFELD 4508 SPR 5054-ET MB87	
	TEATRO DA SILVANIA PTA: 344 KG/EMBRAPA/ABCGIL.	
	CAICARA FIV CAL	
	4ª MÃE.: QUIMBANDA CAL LACTAÇÃO: 12.666,00 KG	
	5ª MÃE.: LIDERANCA DA CAL	
6ª MÃE.: FRANCA BITU CAL		

GENEALOGIA DO EMBRIÃO:

SIEMERS ZAS PATAN 33849-ET	CLAYNOOK ZASBERILLA	CLAYNOOK CASPER-ET
	SIEMERS LMDA PARIS 27856-ET	MORNINGVIEW DUKE ZIP
PANAMA HANCOCK MJAH	SIEMERS DOC HANCOCK A2A2 / TPI 2818 / MILK +647 LBS	FARNEAR DELTA-LAMBDA-ET A1A2 / TPI 2907 / MILK +747 LBS
	DONZELA FIV DA PALMA	SIEMERS DENVER PARIS-ET
INSEMINADA 13/02/26 DO EMBRIÃO GIROLANDO 3/4 (SIEMERS ZAS PATAN 33849-ET X PANAMA HANCOCK MJAH)	WOODCREST KING DOC A1A2 / TPI: 2586 / MILK +1433 LBS	
	SIEMERS MONTEREY HANAN-ET MB85	
	JAGUAR TE DO GAVIAO PTA: 727 KG/EMBRAPA/ABCGIL.	
	PROFANA XI FIV DA PALMA LACTAÇÃO: 6.580,00 KG	
	4ª MÃE.: PROFANA DE BRASILIA LACTAÇÃO: 17.182,00 KG	
	5ª MÃE.: JAFFA TE BRASILIA LACTAÇÃO: 5.367,00 KG	
6ª MÃE.: VITORIA DE BRAS.		

CONTINUAÇÃO DO LOTE 27

1743 OLAF FAZENDA PAVOES

NOVILHA - Nascto: 04/01/2025 - Rgd: EM ANDAMENTO - Rgn: 1743/VFP0083 - GIROLANDO 3/4

PEAK ALTAOLAF-ET A1A1 / TPI 3058 / MILK +2278 LBS	BLUMENFELD JEDI RESOLVE-ET A1A1 / TPI 2722 / MILK +1294 LBS	S-S-I MONTROSS JEDI-ET A1A2 / TPI: 2600 / MILK +1473 LBS
		CO-OP BLUMEN DAY 4292-ET MB87
	MCVD GLAMOUR-ET	MR OAK DELCO 57279-ET
		ZAHBULLS GREENWAY GERI-ET

1641 FAZENDA PAVOES

PRENHEZ POS 27/01/26 DO EMBRIÃO GIROLANDO 1/2 SANGUE (S -S-I BG PERFECT PEARCE-ET X TROVA FIV CAL) COM PREVISAO PARA 05/11/2026 -

GENEALOGIA DO EMBRIÃO:

S-S-I BG PERFECT PEARCE-ET A2A2 / TPI 3049 / MILK +1645 LBS	SIEMERS RENGD PERFECT-ET A2A2 / TPI 3084 / MILK +1005 LBS	S-S-I PR RENEGADE-ET A1A2 / TPI 3036 / MILK 664 LBS
		SIEMERS LMDA PARIS 27856-ET
	ADAWAY RIO 2186-ET	OCD FRANCHISE RIO-ET
		ADAWAY HELIX 1775-ET
TROVA FIV CAL	GOLDEN FIV CAL PTA: 581 KG/ABCZ/UNESP.	SUPRA-SUMO DE BRASILIA PTA: 591 KG/EMBRAPA/ABCIL.
		SAPIENCIA TE DA CAL LACTAÇÃO: 10.238,00 KG
	NAY FIV CAL	GABINETE SILVANIA
		GARANTIA FIV CAL
		4ª MÃE.: HIRANA FIV DE BRAS. LACTAÇÃO: 13.526,00 KG
		5ª MÃE.: ORDENHA TE DE BRASILIA LACTAÇÃO: 12.694,00 KG

1664 PEARCE FAZENDA PAVOES

NOVILHA - Nascto: 14/10/2024 - Rgd: EM ANDAMENTO - Rgn: 1664/VFP0075 - GIROLANDO 3/4

S-S-I BG PERFECT PEARCE-ET A2A2 / TPI 3049 / MILK +1645 LBS	SIEMERS RENGD PERFECT-ET A2A2 / TPI 3084 / MILK +1005 LBS	S-S-I PR RENEGADE-ET A1A2 / TPI 3036 / MILK 664 LBS
		SIEMERS LMDA PARIS 27856-ET
	ADAWAY RIO 2186-ET	OCD FRANCHISE RIO-ET
		ADAWAY HELIX 1775-ET

GABICA FIV KING DOC GAAZ	WOODCREST KING DOC A1A2 / TPI: 2586 / MILK +1433 LBS	MORNINGVIEW MCC KINGBOY-ET TPI: 2312 / MILK +905
		WCD-ZBW MACK DADDY-ET MB88
	TAPIOCA FIV DA SADONANA	NAIDU FIV SADONANA
		ILANA FIV DE BRAS.

PRENHEZ POSITIVA DO EMBRIÃO GIROLANDO 3/4 (SIEMERS FGO HOLY-P 40167-ET X 1756 FAZENDA PAVOES) COM PREVISAO PARA 07/07/2026 -

4ª MÃE.: CONDESSA DE BRAS.

5ª MÃE.: GAIVOTA DE BRAS.

6ª MÃE.: DUQUESA DE BRAS.

GENEALOGIA DO EMBRIÃO:

SIEMERS FGO HOLY-P 40167-ET	OCD PERFECT FIGARO-ET	SIEMERS RENGD PERFECT-ET A2A2 / TPI 3084 / MILK +1005 LBS
		OCD COFFEE FRANCES 47695-ET
	SIEMERS LSTR HANAN 33317-ET	CHERRY-LILY ZIP LUSTER-P-ET
		SIEMERS DOC HANAN 28286-ET

1756 FAZENDA PAVOES

Lote
028



1705 OLAF FAZENDA PAVOES

NOVILHA - Nascto: 15/03/2025 - Rgd: EM ANDAMENTO - Rgn: 1705/VFP0090 - GIROLANDO 3/4

PEAK ALTAOLAF-ET
A1A1 / TPI 3058 / MILK +2278 LBS

BLUMENFELD JEDI RESOLVE-ET
A1A1 / TPI 2722 / MILK +1294 LBS

S-S-I MONTROSS JEDI-ET
A1A2 / TPI: 2600 / MILK +1473 LBS
CO-OP BLUMEN DAY 4292-ET MB87

MCVD GLAMOUR-ET

MR OAK DELCO 57279-ET
ZAHBULLS GREENWAY GERI-ET

MODA BEEMER FIV CANOAS

POL BUTTE MC BEEMER-ET

DE-SU BKM MCCUTCHEN 1174-ET MB88
A1A2 / TPI: 2202 / MILK +230 LBS
BUTZ-BUTLER GOLD BANNER-ET MB88

XANIA FIV CABO VERDE

TEATRO DA SILVANIA
PTA: 344 KG/EMBRAPA/ABCGIL.

TRACIA FIV POCOES

4ª MÃE.: JACINA 3R DE UBER.

5ª MÃE.: BREJEIRA

6ª MÃE.: PITUXA JAX

INSEMINADA 17/02/26 DO AURORA HIBISCUS-ET

CONTINUAÇÃO DO LOTE 28

1647 PEARCE FAZENDA PAVOES

NOVILHA - Nascto: 27/11/2024 - Rgd: EM ANDAMENTO - Rgn: 1647/VFP0105 - GIROLANDO 3/4

S-S-I BG PERFECT PEARCE-ET A2A2 / TPI 3049 / MILK +1645 LBS	SIEMERS RENGD PERFECT-ET A2A2 / TPI 3084 / MILK +1005 LBS	S-S-I PR RENEGADE-ET A1A2 / TPI 3036 / MILK 664 LBS
	ADAWAY RIO 2186-ET	SIEMERS LMDA PARIS 27856-ET
LEMBRANCA FIV DA FCB	BACON-HILL MONTROSS-ET A2A2 / TPI 2349 / MILK +1950 LBS	OCD FRANCHISE RIO-ET
	CORINA	ADAWAY HELIX 1775-ET
INSEMINADA 13/02/26 DO EMBRIÃO GIROLANDO 3/4 (SIEMERS ZAS PATAN 33849-ET X POLI FIV JEDI MANG)		MOUNTFIELD SSI DCY MOGUL-ET A1A2 / TPI 2335 / MILK -186 LBS
		UNIQUE-STYLE BOLTON MONEY 2EX93
		C.A.SANSAO PTA: 718 KG/EMBRAPA/ABCGIL.
		PORTALEZA
		4ª MÃE.: OCTANA

GENEALOGIA DO EMBRIÃO:

SIEMERS ZAS PATAN 33849-ET	CLAYNOOK ZASBERILLA	CLAYNOOK CASPER-ET
	SIEMERS LMDA PARIS 27856-ET	MORNINGVIEW DUKE ZIP
POLI FIV JEDI MANG	S-S-I MONTROSS JEDI-ET A1A2 / TPI: 2600 / MILK +1473 LBS	FARNEAR DELTA-LAMBDA-ET A1A2 / TPI 2907 / MILK +747 LBS
	POLSKA IEMANJA FIV 2B	SIEMERS DENVER PARIS-ET
		BACON-HILL MONTROSS-ET A2A2 / TPI 2349 / MILK +1950 LBS
		S-S-I SUPRSIRE MIRI 8679-ET EX90 MB89
		NOBRE TE CAL PTA: 469 KG/EMBRAPA/ABCGIL.
		IEMANJA 2B
		4ª MÃE.: HABANERA ABAGUM CAL

1742 OLAF FAZENDA PAVOES

NOVILHA - Nascto: 04/04/2025 - Rgd: EM ANDAMENTO - Rgn: 1742/VFP0082 - GIROLANDO 3/4

PEAK ALTAOLAF-ET A1A1 / TPI 3058 / MILK +2278 LBS	BLUMENFELD JEDI RESOLVE-ET A1A1 / TPI 2722 / MILK +1294 LBS	S-S-I MONTROSS JEDI-ET A1A2 / TPI: 2600 / MILK +1473 LBS
	MCVD GLAMOUR-ET	CO-OP BLUMEN DAY 4292-ET MB87
		MR OAK DELCO 57279-ET
		ZAHBULLS GREENWAY GERI-ET

1643 FAZENDA PAVOES

INSEMINADA 13/02/26 DO EMBRIÃO GIROLANDO 3/4
(DUCKETT PFCT HAS IT ALL-ET X POLI FIV JEDI MANG)

GENEALOGIA DO EMBRIÃO:

DUCKETT PFCT HAS IT ALL-ET A2A2 / TPI 2963 / MILK +1210 LBS	SIEMERS RENGD PERFECT-ET A2A2 / TPI 3084 / MILK +1005 LBS	S-S-I PR RENEGADE-ET A1A2 / TPI 3036 / MILK 664 LBS
	S-S-I DOC HAVE NOT 8784-ET	SIEMERS LMDA PARIS 27856-ET
POLI FIV JEDI MANG	S-S-I MONTROSS JEDI-ET A1A2 / TPI: 2600 / MILK +1473 LBS	WOODCREST KING DOC A1A2 / TPI: 2586 / MILK +1433 LBS
	POLSKA IEMANJA FIV 2B	FLY-HIGHER JEDI HAVENOT-ET MB86
		BACON-HILL MONTROSS-ET A2A2 / TPI 2349 / MILK +1950 LBS
		S-S-I SUPRSIRE MIRI 8679-ET EX90 MB89
		NOBRE TE CAL PTA: 469 KG/EMBRAPA/ABCGIL.
		IEMANJA 2B
		4ª MÃE.: HABANERA ABAGUM CAL

Lote
029



1815 BLUEDEVIL FAZENDA PAVOES

NOVILHA - Nascto: 22/03/2025 - Rgd: EM ANDAMENTO - Rgn: 1815/VFP0107 - GIROLANDO 3/4

PEAK ALTABLUEDEVIL-ET
A2A2 / TPI: 2547 / MILK +2871 LBS

S-S-I MONTROSS DUKE-ET
A1A2 / TPI 2613 / MILK +2281 LBS

BACON-HILL MONTROSS-ET
A2A2 / TPI 2349 / MILK +1950 LBS

S-S-I SPRSIRE MABEL 8828-ET MB85

GIL-GAR FRUITION-ET

COGENT SUPERSHOT

GIL-GAR MOGUL FRUGIL MB88

CONSULTA FIV DA FCB

T-SPRUCE FRAZZLED HUEY-ET
A2A2 / TPI 2658 / MILK +406 LBS

MELARRY JOSUPER FRAZZLED-ET
A2A2 / TPI 2593 / MILK +711 LBS

T-SPRUCE SILVER 9280-ET B+83

BURGUESA UIVO

NOBRE TE CAL
PTA: 469 KG/EMBRAPA/ABCGIL.

NOBREZA

4ª Mãe: ELITE DA SAO JOSE

5ª Mãe: SILKAR DA MAR

6ª Mãe: EMINENCIA

INSEMINADA 17/02/26 DO AURORA HIBISCUS-ET

CONTINUAÇÃO DO LOTE 29

1747 OLAF FAZENDA PAVOES

NOVILHA - Nascto: 01/03/2025 - Rgd: EM ANDAMENTO - Rgn: 1747/VFP0088 - GIROLANDO 7/8

PEAK ALTAOLAF-ET A1A1 / TPI 3058 / MILK +2278 LBS	BLUMENFELD JEDI RESOLVE-ET A1A1 / TPI 2722 / MILK +1294 LBS	S-S-I MONTROSS JEDI-ET A1A2 / TPI: 2600 / MILK +1473 LBS
	MCVD GLAMOUR-ET	CO-OP BLUMEN DAY 4292-ET MB87
PERDIDA KING DOC MJAH	WOODCREST KING DOC A1A2 / TPI: 2586 / MILK +1433 LBS	MR OAK DELCO 57279-ET
	EXATA DA RTPA	ZAHBULLS GREENWAY GERI-ET
		MORNINGVIEW MCC KINGBOY-ET TPI: 2312 / MILK +905
		WCD-ZBW MACK DADDY-ET MB88
		COLISEU TE DA SILVANIA FABELA 5 FIV COMAPI
	4ª MÃE.: FABELA DC	
	5ª MÃE.: TRENA DC	

INSEMINADA 13/02/26 DO EMBRIÃO GIROLANDO 3/4 (SIEMERS ZAS PATAN 33849-ET X POLI FIV JEDI MANG)

GENEALOGIA DO EMBRIÃO:

SIEMERS ZAS PATAN 33849-ET	CLAYNOOK ZASBERILLA	CLAYNOOK CASPER-ET
	SIEMERS LMDA PARIS 27856-ET	MORNINGVIEW DUKE ZIP
POLI FIV JEDI MANG	S-S-I MONTROSS JEDI-ET A1A2 / TPI: 2600 / MILK +1473 LBS	FARNEAR DELTA-LAMBDA-ET A1A2 / TPI 2907 / MILK +747 LBS
	POLSKA IEMANJA FIV 2B	SIEMERS DENVER PARIS-ET
		BACON-HILL MONTROSS-ET A2A2 / TPI 2349 / MILK +1950 LBS
		S-S-I SUPRSIRE MIRI 8679-ET EX90 MB89
		NOBRE TE CAL PTA: 469 KG/EMBRAPA/ABCGIL.
		IEMANJA 2B
	4ª MÃE.: HABANERA ABAGUM CAL	
	5ª MÃE.: DURA TE PARAISO CAL	
	6ª MÃE.: OCNACEA DA CAL	

Lote
030



1537 OLAF FAZENDA PAVOES

NOVILHA - Nascto: 25/12/2024 - Rgd: EM ANDAMENTO - Rgn: 1537/VFP0076 - GIROLANDO 3/4

PEAK ALTAOLAF-ET
A1A1 / TPI 3058 / MILK +2278 LBS

BLUMENFELD JEDI RESOLVE-ET
A1A1 / TPI 2722 / MILK +1294 LBS

S-S-I MONTROSS JEDI-ET
A1A2 / TPI: 2600 / MILK +1473 LBS
CO-OP BLUMEN DAY 4292-ET MB87

MCVD GLAMOUR-ET

MR OAK DELCO 57279-ET
ZAHBULLS GREENWAY GERI-ET

OCHINA KING DOC MJAH

WOODCREST KING DOC
A1A2 / TPI: 2586 / MILK +1433 LBS

MORNINGVIEW MCC KINGBOY-ET
TPI: 2312 / MILK +905

WCD-ZBW MACK DADDY-ET MB88

CARTOLA

TEATRO DA SILVANIA
PTA: 344 KG/EMBRAPA/ABCGIL.
IEDA FIV DE BRASILIA

INSEMINADA 13/02/26 DO EMBRIÃO GIROLANDO 3/4
(DUCKETT PFCT HAS IT ALL-ET X POLI FIV JEDI MANG) -

4ª Mãe: SOJA DE BRASILIA
LACTAÇÃO: 13.034,00 KG

5ª Mãe: NASCENTE TE DE BRASILIA
LACTAÇÃO: 14.274,00 KG

6ª Mãe: GINGER DE BRASILIA
LACTAÇÃO: 10.016,00 KG

GENEALOGIA DO EMBRIÃO:

DUCKETT PFCT HAS IT ALL-ET
A2A2 / TPI 2963 / MILK +1210 LBS

SIEMERS RENGD PERFECT-ET
A2A2 / TPI 3084 / MILK +1005 LBS

S-S-I PR RENEGADE-ET
A1A2 / TPI 3036 / MILK 664 LBS
SIEMERS LMDA PARIS 27856-ET

S-S-I DOC HAVE NOT 8784-ET

WOODCREST KING DOC
A1A2 / TPI: 2586 / MILK +1433 LBS
FLY-HIGHER JEDI HAVENOT-ET MB86

POLI FIV JEDI MANG

S-S-I MONTROSS JEDI-ET
A1A2 / TPI: 2600 / MILK +1473 LBS

BACON-HILL MONTROSS-ET
A2A2 / TPI 2349 / MILK +1950 LBS
S-S-I SUPRSIRE MIRI 8679-ET EX90 MB89

POLSKA IEMANJA FIV 2B

NOBRE TE CAL
PTA: 469 KG/EMBRAPA/ABCGIL.
IEMANJA 2B

4ª MÃE.: HABANERA ABAGUM CAL

5ª MÃE.: DURA TE PARAISO CAL

6ª MÃE.: OCNACEA DA CAL

CONTINUAÇÃO DO LOTE 30

1671 OLAF FAZENDA PAVOES

NOVILHA - Nascto: 05/12/2024 - Rgd: EM ANDAMENTO - Rgn: 1671/VFP0098 - GIROLANDO 3/4

PEAK ALTAOLAF-ET A1A1 / TPI 3058 / MILK +2278 LBS	BLUMENFELD JEDI RESOLVE-ET A1A1 / TPI 2722 / MILK +1294 LBS	S-S-I MONTROSS JEDI-ET A1A2 / TPI: 2600 / MILK +1473 LBS CO-OP BLUMEN DAY 4292-ET MB87
	MCVD GLAMOUR-ET	MR OAK DELCO 57279-ET ZAHBULLS GREENWAY GERI-ET
TULY TAHITI FIV CANOAS	DE-SU FRAZZ TAHITI 14104-ET A2A2 / TPI 3008 / MILK +2249 LBS	MELARRY JOSUPER FRAZZLED-ET A2A2 / TPI 2593 / MILK +711 LBS DE-SU DELTA 4900-ET B+81 AC:365d 14182L 590g 4,16%g 482p 3,39%p
	OFERTA TABU RBR	TABU TE CAL PTA: 491 KG/EMBRAPA/ABCGIL. KOTTY GLENA 4 FIV 2B 4ª Mãe: GLENA CAL DA CAL LACTAÇÃO: 5.693,00 KG 5ª Mãe: SERRA

INSEMINADA 13/02/26 DO EMBRIÃO GIROLANDO 3/4 (DUCKETT PFCT HAS IT ALL -ET X POLI FIV JEDI MANG) -

GENEALOGIA DO EMBRIÃO:

DUCKETT PFCT HAS IT ALL-ET A2A2 / TPI 2963 / MILK +1210 LBS	SIEMERS RENGD PERFECT-ET A2A2 / TPI 3084 / MILK +1005 LBS	S-S-I PR RENEGADE-ET A1A2 / TPI 3036 / MILK 664 LBS SIEMERS LMDA PARIS 27856-ET
	S-S-I DOC HAVE NOT 8784-ET	WOODCREST KING DOC A1A2 / TPI: 2586 / MILK +1433 LBS FLY-HIGHER JEDI HAVENOT-ET MB86
POLI FIV JEDI MANG	S-S-I MONTROSS JEDI-ET A1A2 / TPI: 2600 / MILK +1473 LBS	BACON-HILL MONTROSS-ET A2A2 / TPI 2349 / MILK +1950 LBS S-S-I SUPRSIRE MIRI 8679-ET EX90 MB89
	POLSKA IEMANJA FIV 2B	NOBRE TE CAL PTA: 469 KG/EMBRAPA/ABCGIL. IEMANJA 2B 4ª MÃE.: HABANERA ABAGUM CAL 5ª MÃE.: DURA TE PARAISO CAL 6ª MÃE.: OCNACEA DA CAL

Lote
031



1833 BENITO FAZENDA PAVOES

NOVILHA - Nascto: 24/08/2024 - Rgd: EM ANDAMENTO - Rgn: 1833/VFP0108 - GIROLANDO 3/4

GENOSOURCE BENITO-ET	TJR DELTA-WORTH DECISIVE-ET	BUTZ-HILL DELTA-WORTH-ET
	GENOSOURCE BRAZEN 40218-ET	TJR DE-DIAMOND 31630-ET B+84
PADRINHA KING DOC MJAH	WOODCREST KING DOC A1A2 / TPI: 2586 / MILK +1433 LBS	MR SPRING NIGHTCAP 74636-ET
	ANETE 2B	MS BRODY JOSPR 32051-ET
		MORNINGVIEW MCC KINGBOY-ET
		TPI: 2312 / MILK +905
		WCD-ZBW MACK DADDY-ET MB88
		QUICK FIV 2B
		RAIADA FIV 2B
		4ª Mãe: VEDORIA CAL
		5ª Mãe: IENE ELATOR CAL
		6ª Mãe: ABIA SC PAXA HABIL

PRENHEZ POS 25/10/25 DO SUNQUEST DROP N HOT -ET COM PREVISAO PARA 04/09/2026 -

CONTINUAÇÃO DO LOTE 31

1563 PEARCE FAZENDA PAVOES

NOVILHA - Nascto: 28/11/2024 - Rgd: EM ANDAMENTO - Rgn: 1563/VFP0104 - GIROLANDO 3/4

S-S-I BG PERFECT PEARCE-ET A2A2 / TPI 3049 / MILK +1645 LBS	SIEMERS RENGD PERFECT-ET A2A2 / TPI 3084 / MILK +1005 LBS	S-S-I PR RENEGADE-ET A1A2 / TPI 3036 / MILK 664 LBS
	ADAWAY RIO 2186-ET	SIEMERS LMDA PARIS 27856-ET
		OCD FRANCHISE RIO-ET
		ADAWAY HELIX 1775-ET
1718 FAZENDA PAVOES		

PRENHEZ POSITIVA DO EMBRIÃO GIROLANDO 1/2 SANGUE (S-S-I BG PERFECT PEARCE-ET X TUNA CAL)
COM PREVISAO PARA 25/06/2026

GENEALOGIA DO EMBRIÃO:

S-S-I BG PERFECT PEARCE-ET A2A2 / TPI 3049 / MILK +1645 LBS	SIEMERS RENGD PERFECT-ET A2A2 / TPI 3084 / MILK +1005 LBS	S-S-I PR RENEGADE-ET A1A2 / TPI 3036 / MILK 664 LBS
	ADAWAY RIO 2186-ET	SIEMERS LMDA PARIS 27856-ET
		OCD FRANCHISE RIO-ET
		ADAWAY HELIX 1775-ET
TUNA CAL	LEMBRETE FIV CAL	JAGUAR TE DO GAVIAO PTA: 727 KG/EMBRAPA/ABCGIL.
	JATADA FIV CAL	SOVINA TE DA CAL
		DIAMANTE TE BRAS.
		SAPIENCIA TE DA CAL LACTAÇÃO: 10.238,00 KG
		4ª MÃE.: JULIANA CAL LACTAÇÃO: 12.520,00 KG A2/A2 GPTA LEITE: 186 KG/EMBRAPA/ABCGIL
		5ª MÃE.: ZOOBIA TRIUNFO
		6ª MÃE.: PATOCA

Lote
032



1670 OLAF FAZENDA PAVOES

NOVILHA - Nascto: 29/11/2024 - Rgd: EM ANDAMENTO - Rgn: 1670/VFP0080 - GIROLANDO 3/4

PEAK ALTAOLAF-ET
A1A1 / TPI 3058 / MILK +2278 LBS

BLUMENFELD JEDI RESOLVE-ET
A1A1 / TPI 2722 / MILK +1294 LBS

S-S-1 MONTROSS JEDI-ET
A1A2 / TPI: 2600 / MILK +1473 LBS
CO-OP BLUMEN DAY 4292-ET MB87

MCVD GLAMOUR-ET

MR OAK DELCO 57279-ET
ZAHBULLS GREENWAY GERI-ET

OLIMPIA KING ROYAL MJAH

PLAIN-KNOLL KING ROYAL-ET
A2A2 / TPI 2584

MORNINGVIEW MCC KINGBOY-ET
TPI: 2312 / MILK +905
PLAIN-KNOLL MOGUL MARIAH MB88

ULKA 2B

NERO FIV 2B
QUARESMA LIBIA FIV 2B

INSEMINADA 13/02/26 DO EMBRIÃO GIROLANDO 3/4
(SIEMERS ZAS PATAN 33849-ET X PANAMA HANCOCK MJAH)

4ª Mãe: LIBIA AGOR

5ª Mãe: GARCINHA

6ª Mãe: ROMANA

GENEALOGIA DO EMBRIÃO:

SIEMERS ZAS PATAN 33849-ET

CLAYNOOK ZASBERILLA

CLAYNOOK CASPER-ET

MORNINGVIEW DUKE ZIP

SIEMERS LMDA PARIS 27856-ET

FARNEAR DELTA-LAMBDA-ET
A1A2 / TPI 2907 / MILK +747 LBS
SIEMERS DENVER PARIS-ET

PANAMA HANCOCK MJAH

SIEMERS DOC HANCOCK
A2A2 / TPI 2818 / MILK +647 LBS

WOODCREST KING DOC
A1A2 / TPI: 2586 / MILK +1433 LBS
SIEMERS MONTEREY HANAN-ET MB85

DONZELA FIV DA PALMA

JAGUAR TE DO GAVIAO
PTA: 727 KG/EMBRAPA/ABCGL.

PROFANA XI FIV DA PALMA
LACTAÇÃO: 6.580,00 KG

4ª MÃE.: PROFANA DE BRASILIA
LACTAÇÃO: 17.182,00 KG

5ª MÃE.: JAFFA TE BRASILIA
LACTAÇÃO: 5.367,00 KG

6ª MÃE.: VITORIA DE BRAS.

CONTINUAÇÃO DO LOTE 32

1813 BLUEDEVIL FAZENDA PAVOES

NOVILHA - Nascto: 24/02/2025 - Rgd: EM ANDAMENTO - Rgn: 1813/VFP0085 - GIROLANDO 3/4

PEAK ALTABLUDEVIL-ET A2A2 / TPI: 2547 / MILK +2871 LBS	S-S-I MONTROSS DUKE-ET A1A2 / TPI 2613 / MILK +2281 LBS	BACON-HILL MONTROSS-ET A2A2 / TPI 2349 / MILK +1950 LBS
	GIL-GAR FRUITION-ET	S-S-I SPRSIRE MABEL 8828-ET MB85 02/07 3X 305 15726 548 3,48 503 3,20 AC:610d 30454L 1149g 3,77%g 1010p 3,31%p
1626 FAZENDA PAVÕES		COGENT SUPERSHOT GIL-GAR MOGUL FRUGIL MB88

INSEMINADA 13/02/26 DO EMBRIÃO GIROLANDO 3/4 (DUCKETT PFCT HAS IT ALL -ET X TEFA BAGANI FIV) -

GENEALOGIA DO EMBRIÃO:

DUCKETT PFCT HAS IT ALL-ET A2A2 / TPI 2963 / MILK +1210 LBS	SIEMERS RENGD PERFECT-ET A2A2 / TPI 3084 / MILK +1005 LBS	S-S-I PR RENEGADE-ET A1A2 / TPI 3036 / MILK 664 LBS
	S-S-I DOC HAVE NOT 8784-ET	SIEMERS LMDA PARIS 27856-ET
TEFA BAGANI FIV	EDG RUBICON-ET A1A2 / TPI 2652 / MILK +676 LBS	WOODCREST KING DOC A1A2 / TPI: 2586 / MILK +1433 LBS
	BOLACHA DA AROEYRA	FLY-HIGHER JEDI HAVENOT-ET MB86
		MOUNTFIELD SSI DCY MOGUL-ET A1A2 / TPI 2335 / MILK -186 LBS
		SANDY-VALLEY ROBUST RUBY-ET MB86
		VAIDOSO DA SILVANIA CORA CORALINA DO EGB
		4ª MÃE.: FIARA 4 TE DO GAVIAO
		5ª MÃE.: FIARA TE DO GAVIAO LACTAÇÃO: 10.495,00 KG
		6ª MÃE.: BOEMIA TALAO DA CAL LACTAÇÃO: 3.367,00 KG

Lote
033



1665 NOTION FAZENDA PAVOES

NOVILHA - Nascto: 17/01/2025 - Rgd: EM ANDAMENTO - Rgn: 1665/VFP0102 - GIROLANDO 3/4

PECKENSTEIN NOTION-ET	BRABANT STAR PATRON-ET - EX92	LANGS-TWIN-ELM BS SAMMY ET
	PECKENSTEIN ELTON CODIE-ET	BRADANT NED BOY PAULA
1703 FAZENDA PAVOES		EMPRISE BELL ELTON 3EX95
		PECKENSTEIN THOR BRENDA2-ET

1935 OLAF FAZENDA PAVOES

NOVILHA - Nascto: 10/04/2025 - Rgd: EM ANDAMENTO - Rgn: 1935/VFP0070 - GIROLANDO 3/4

PEAK ALTAOLAF-ET A1A1 / TPI 3058 / MILK +2278 LBS	BLUMENFELD JEDI RESOLVE-ET A1A1 / TPI 2722 / MILK +1294 LBS	S-S-I MONTROSS JEDI-ET A1A2 / TPI: 2600 / MILK +1473 LBS
	MCVD GLAMOUR-ET	CO-OP BLUMEN DAY 4292-ET MB87
RBB FANTASIA MODESTY FIV	BACON-HILL PETY MODESTY-ET A1A2 / TPI: 2396	MR OAK DELCO 57279-ET
	CAVERNA 7 FIV COMAPI	ZAHBULLS GREENWAY GERI-ET
		SIEMERS MOGUL PETY
		BACON-HILL SUPRS MODESTY-ET MB85
		TABU TE CAL
		PTA: 491 KG/EMBRAPA/ABCGIL.
		TABERNA TE CAL

2078 BUCKNELL FAZENDA PAVOES

NOVILHA - Nascto: 21/07/2025 - Rgd: EM ANDAMENTO - Rgn: 2078/VFP0152 - GIROLANDO 3/4

STGEN TAMP BUCKNELL-ET	DELICIOUS H-NOON TAMPA-ET	MR DETOUR HIGH NOON-ET
	STGEN 83516-ET	MS DELICIOUS JEDI 35127-ET
ANITA FAZENDA PAVOES		MR SPRING NOBLE-ET
		A1A2 / TPI: 2580 / MILK +992 LBS
		EILDON-TWEED J BRITANY 4-ET

Lote
034



1543 OLAF FAZENDA PAVOES

NOVILHA - Nascto: 01/07/2024 - Rgd: EM ANDAMENTO - Rgn: 1543/VFP0100 - GIROLANDO 7/8

PEAK ALTAOLAF-ET
A1A1 / TPI 3058 / MILK +2278 LBS

BLUMENFELD JEDI RESOLVE-ET
A1A1 / TPI 2722 / MILK +1294 LBS

S-S-I MONTROSS JEDI-ET
A1A2 / TPI: 2600 / MILK +1473 LBS
CO-OP BLUMEN DAY 4292-ET MB87

MCVD GLAMOUR-ET

MR OAK DELCO 57279-ET
ZAHBULLS GREENWAY GERI-ET

1761 FAZENDA PAVOES

PRENHEZ POS 29/08/25 DO PEAK BREAK EVEN -ET COM PREVISAO PARA 09/06/2026 -

1839 QUALITY FAZENDA PAVOES

NOVILHA - Nascto: 11/03/2024 - Rgd: EM ANDAMENTO - Rgn: 1839/VFP0091 - GIROLANDO 7/8

HOOK ESTN QUALITY-ET
A2A2 / TPI 3134 / MILK +1717 LBS

SILVERRIDGE V EINSTEIN
A2A2 / TPI 3036 / MILK +1295 LBS

PROGENESIS TOPNOTCH
SILVERRIDGE V DUKE EMAIL

NO-FLA RAGEN JULIE 47267-ET

FAIRMONT STOIC RAGEN-ET
NO-FLA MONTROSS 42390-ET

1341 FAZENDA PAVOES

PEAK ALTANOTION-ET
A1A1 / TPI 2680 / MILK +1474 LBS

BLUMENFELD JEDI RESOLVE-ET
A1A1 / TPI 2722 / MILK +1294 LBS
G-DERUYTER NOELLE-ET

BK FELICIDADE FIV KING DOC

WOODCREST KING DOC
A1A2 / TPI: 2586 / MILK +1433 LBS
TAYLANA FIV DA SADONANA

PRENHEZ POSITIVA DO S-S-I BG PERFECT PEARCE-ET COM
PREVISAO PARA 23/06/2026 -

4ª Mãe: ILANA FIV BRASILIA
5ª Mãe: BOTIJA TE DE BRASILIA
6ª Mãe: LATINA TE DE BRASILIA

Lote
035



1573 OLAF FAZENDA PAVOES

NOVILHA - Nascto: 16/08/2024 - Rgd: EM ANDAMENTO - Rgn: 1573/VFP0097 - GIROLANDO 7/8

PEAK ALTAOLAF-ET
A1A1 / TPI 3058 / MILK +2278 LBS

BLUMENFELD JEDI RESOLVE-ET
A1A1 / TPI 2722 / MILK +1294 LBS

S-S-I MONTROSS JEDI-ET
A1A2 / TPI: 2600 / MILK +1473 LBS
CO-OP BLUMEN DAY 4292-ET MB87

MCVD GLAMOUR-ET

MR OAK DELCO 57279-ET
ZAHBULLS GREENWAY GERI-ET

1926 FAZENDA PAVOES

PRENHEZ POS 04/10/25 DO SUNQUEST DROP N HOT -ET COM PREVISAO PARA 14/07/2026 -

CONTINUAÇÃO DO LOTE 35

1572 OLAF FAZENDA PAVOES

NOVILHA - Nascto: 10/12/2024 - Rgd: EM ANDAMENTO - Rgn: 1572/VFP0072 - GIROLANDO 7/8

PEAK ALTAOLAF-ET A1A1 / TPI 3058 / MILK +2278 LBS	BLUMENFELD JEDI RESOLVE-ET A1A1 / TPI 2722 / MILK +1294 LBS	S-S-I MONTROSS JEDI-ET A1A2 / TPI: 2600 / MILK +1473 LBS
	MCVD GLAMOUR-ET	CO-OP BLUMEN DAY 4292-ET MB87
		MR OAK DELCO 57279-ET
		ZAHBULLS GREENWAY GERI-ET

1890 FAZENDA PAVOES

PRENHEZ POS 06/12/25 DO GENOSOURCE DANISH -ET COM PREVISAO PARA 16/09/2026

1650 OLAF FAZENDA PAVOES

NOVILHA - Nascto: 28/11/2024 - Rgd: EM ANDAMENTO - Rgn: 1650/VFP0074 - GIROLANDO 7/8

PEAK ALTAOLAF-ET A1A1 / TPI 3058 / MILK +2278 LBS	BLUMENFELD JEDI RESOLVE-ET A1A1 / TPI 2722 / MILK +1294 LBS	S-S-I MONTROSS JEDI-ET A1A2 / TPI: 2600 / MILK +1473 LBS
	MCVD GLAMOUR-ET	CO-OP BLUMEN DAY 4292-ET MB87
		MR OAK DELCO 57279-ET
		ZAHBULLS GREENWAY GERI-ET

1792 FAZENDA PAVOES

INSEMINADA 13/02/26 DO EMBRIÃO GIROLANDO 3/4 (DUCKETT PFCT HAS IT ALL -ET X POLI FIV JEDI MANG)

GENEALOGIA DO EMBRIÃO:

DUCKETT PFCT HAS IT ALL-ET A2A2 / TPI 2963 / MILK +1210 LBS	SIEMERS RENGD PERFECT-ET A2A2 / TPI 3084 / MILK +1005 LBS	S-S-I PR RENEGADE-ET A1A2 / TPI 3036 / MILK 664 LBS
	S-S-I DOC HAVE NOT 8784-ET	SIEMERS LMDA PARIS 27856-ET
POLI FIV JEDI MANG	S-S-I MONTROSS JEDI-ET A1A2 / TPI: 2600 / MILK +1473 LBS	WOODCREST KING DOC A1A2 / TPI: 2586 / MILK +1433 LBS
	POLSKA IEMANJA FIV 2B	FLY-HIGHER JEDI HAVENOT-ET MB86
		BACON-HILL MONTROSS-ET A2A2 / TPI 2349 / MILK +1950 LBS
		S-S-I SUPRSIRE MIRI 8679-ET EX90 MB89
		NOBRE TE CAL PTA: 469 KG/EMBRAPA/ABCGIL.
		IEMANJA 2B
	4ª MÃE.: HABANERA ABAGUM CAL	
	5ª MÃE.: DURA TE PARAISO CAL	
	6ª MÃE.: OCNACEA DA CAL	

Lote
036



1837 COMRADE FAZENDA PAVOES

NOVILHA - Nascto: 09/06/2024 - Rgd: EM ANDAMENTO - Rgn: 1837/VFP0089 - GIROLANDO 7/8

GENOSOURCE COMRADE-ET	TJR DELTA-WORTH DECISIVE-ET	BUTZ-HILL DELTA-WORTH-ET
	GENOSOURCE MARTINI 41739-ET	TJR DE-DIAMOND 31630-ET B+84
1700 FAZENDA PAVOES		MR SPRING NOBLE-ET
		A1A2 / TPI: 2580 / MILK +992 LBS
		GENOSOURCE SABRE 35223-ET

INSEMINADA 13/02/26 DO EMBRIÃO GIROLANDO 3/4 (SIEMERS ZAS PATAN 33849-ET X POLENTA KING DOC MJAH) -

GENEALOGIA DO EMBRIÃO:

SIEMERS ZAS PATAN 33849-ET	CLAYNOOK ZASBERILLA	CLAYNOOK CASPER-ET
	SIEMERS LMDA PARIS 27856-ET	MORNINGVIEW DUKE ZIP
POLENTA KING DOC MJAH	WOODCREST KING DOC A1A2 / TPI: 2586 / MILK +1433 LBS	FARNEAR DELTA-LAMBDA-ET A1A2 / TPI 2907 / MILK +747 LBS
	FANTASIA FIV DO LINO	SIEMERS DENVER PARIS-ET
		MORNINGVIEW MCC KINGBOY-ET TPI: 2312 / MILK +905
		WCD-ZBW MACK DADDY-ET MB88
		DIAMANTE TE BRAS.
		VAIDOSA TE PEDREIRA
		4ª MÃE.: JOIA DOS POCOES LACTAÇÃO: 4.023,00 KG
		5ª MÃE.: GAIVOTA DOS POCOES
		6ª MÃE.: MEMORIA

CONTINUAÇÃO DO LOTE 36

1656 NOTION FAZENDA PAVOES

NOVILHA - Nascto: 20/10/2024 - Rgd: EM ANDAMENTO - Rgn: 1656/VFP0084 - GIROLANDO 3/4

PECKENSTEIN NOTION-ET	BRABANT STAR PATRON-ET - EX92	LANGS-TWIN-ELM BS SAMMY ET
	PECKENSTEIN ELTON CODIE-ET	BRADANT NED BOY PAULA
1797 FAZENDA PAVOES		EMPRISE BELL ELTON 3EX95
		PECKENSTEIN THOR BRENDA2-ET

INSEMINADA 13/02/26 DO EMBRIÃO GIROLANDO 3/4 (DUCKETT PFCT HAS IT ALL -ET X POLI FIV JEDI MANG) -

GENEALOGIA DO EMBRIÃO:

DUCKETT PFCT HAS IT ALL-ET A2A2 / TPI 2963 / MILK +1210 LBS	SIEMERS RENGD PERFECT-ET A2A2 / TPI 3084 / MILK +1005 LBS	S-S-I PR RENEGADE-ET A1A2 / TPI 3036 / MILK 664 LBS
	S-S-I DOC HAVE NOT 8784-ET	SIEMERS LMDA PARIS 27856-ET
POLI FIV JEDI MANG	S-S-I MONTROSS JEDI-ET A1A2 / TPI: 2600 / MILK +1473 LBS	WOODCREST KING DOC A1A2 / TPI: 2586 / MILK +1433 LBS
	POLSKA IEMANJA FIV 2B	FLY-HIGHER JEDI HAVENOT-ET MB86
		BACON-HILL MONTROSS-ET A2A2 / TPI 2349 / MILK +1950 LBS
		S-S-I SUPRSIRE MIRI 8679-ET EX90 MB89
		NOBRE TE CAL PTA: 469 KG/EMBRAPA/ABCGIL.
		IEMANJA 2B
	4ª MÃE.: HABANERA ABAGUM CAL	
	5ª MÃE.: DURA TE PARAISO CAL	
	6ª MÃE.: OCNACEA DA CAL	

Lote
037



1667 NOTION FAZENDA PAVOES

NOVILHA - Nascto: 28/10/2024 - Rgd: EM ANDAMENTO - Rgn: 1667/VFP0092 - GIROLANDO 7/8

PECKENSTEIN NOTION-ET	BRABANT STAR PATRON-ET - EX92	LANGS-TWIN-ELM BS SAMMY ET
	PECKENSTEIN ELTON CODIE-ET	BRADANT NED BOY PAULA
1601 FAZENDA PAVOES	PEAK ALTAOSCAR-ET A2A2 / TPI: 3040 / MILK +2287 LBS	EMPRISE BELL ELTON 3EX95
	3609 DA JP AGROPECUARIA	PECKENSTEIN THOR BRENDA2-ET
INSEMINADA 13/02/26 DO EMBRIÃO GIROLANDO 3/4 (DUCKETT PFCT HAS IT ALL -ET X PANAMA HANCOCK MJAH)	PEAK ALTAKERMIT-ET	CLEAR-ECHO OVATION-ET
	PEAK ALTAOSCAR-ET A2A2 / TPI: 3040 / MILK +2287 LBS	LONE-OAK-ACRES ALTARABO-ET A2A2 / TPI 2400 / MILK +526
	3609 DA JP AGROPECUARIA	DESCOBERTA BRT
		4ª MÃE.: MANTRA TE DAB
		5ª MÃE.: TRIBUNA DA SILVANIA
		6ª MÃE.: PARODIA DA SILVANIA

GENEALOGIA DO EMBRIÃO:

DUCKETT PFCT HAS IT ALL-ET A2A2 / TPI 2963 / MILK +1210 LBS	SIEMERS RENGD PERFECT-ET A2A2 / TPI 3084 / MILK +1005 LBS	S-S-I PR RENEGADE-ET A1A2 / TPI 3036 / MILK 664 LBS
	S-S-I DOC HAVE NOT 8784-ET	SIEMERS LMDA PARIS 27856-ET
PANAMA HANCOCK MJAH	SIEMERS DOC HANCOCK A2A2 / TPI 2818 / MILK +647 LBS	WOODCREST KING DOC A1A2 / TPI: 2586 / MILK +1433 LBS
	DONZELA FIV DA PALMA	FLY-HIGHER JEDI HAVENOT-ET MB86
		WOODCREST KING DOC A1A2 / TPI: 2586 / MILK +1433 LBS
		SIEMERS MONTEREY HANAN-ET MB85
		JAGUAR TE DO GAVIAO PTA: 727 KG/EMBRAPA/ABCGIL.
		PROFANA XI FIV DA PALMA LACTAÇÃO: 6.580,00 KG
		4ª MÃE.: PROFANA DE BRASILIA LACTAÇÃO: 17.182,00 KG
		5ª MÃE.: JAFFA TE BRASILIA LACTAÇÃO: 5.367,00 KG

CONTINUAÇÃO DO LOTE 37

1657 NOTION FAZENDA PAVOES

NOVILHA - Nascto: 24/04/2025 - Rgd: EM ANDAMENTO - Rgn: 1657/VFP0069 - GIROLANDO 7/8

PECKENSTEIN NOTION-ET	BRABANT STAR PATRON-ET - EX92	LANGS-TWIN-ELM BS SAMMY ET
	PECKENSTEIN ELTON CODIE-ET	BRADANT NED BOY PAULA
		EMPRISE BELL ELTON 3EX95
		PECKENSTEIN THOR BRENDA2-ET

1801 FAZENDA PAVOES

INSEMINADA 13/02/26 DO EMBRIÃO GIROLANDO 3/4 (DUCKETT PFCT HAS IT ALL -ET X PANAMA HANCOCK MJAH)

GENEALOGIA DO EMBRIÃO:

DUCKETT PFCT HAS IT ALL-ET A2A2 / TPI 2963 / MILK +1210 LBS	SIEMERS RENGD PERFECT-ET A2A2 / TPI 3084 / MILK +1005 LBS	S-S-I PR RENEGADE-ET A1A2 / TPI 3036 / MILK 664 LBS
	S-S-I DOC HAVE NOT 8784-ET	SIEMERS LMDA PARIS 27856-ET
PANAMA HANCOCK MJAH	SIEMERS DOC HANCOCK A2A2 / TPI 2818 / MILK +647 LBS	WOODCREST KING DOC A1A2 / TPI: 2586 / MILK +1433 LBS
	DONZELA FIV DA PALMA	FLY-HIGHER JEDI HAVENOT-ET MB86
		WOODCREST KING DOC A1A2 / TPI: 2586 / MILK +1433 LBS
		SIEMERS MONTEREY HANAN-ET MB85
		JAGUAR TE DO GAVIAO PTA: 727 KG/EMBRAPA/ABCGIL.
		PROFANA XI FIV DA PALMA LACTAÇÃO: 6.580,00 KG
		4ª MÃE.: PROFANA DE BRASILIA LACTAÇÃO: 17.182,00 KG

1814 BLUEDEVIL FAZENDA PAVOES

NOVILHA - Nascto: 15/04/2025 - Rgd: EM ANDAMENTO - Rgn: 1814/VFP0065 - GIROLANDO 3/4

PEAK ALTABLUEDEVIL-ET A2A2 / TPI: 2547/ MILK +2871 LBS	S-S-I MONTROSS DUKE-ET A1A2 / TPI 2613 / MILK +2281 LBS	BACON-HILL MONTROSS-ET A2A2 / TPI 2349 / MILK +1950 LBS
	GIL-GAR FRUITION-ET	S-S-I SPRSIRE MABEL 8828-ET MB85 02/07 3X 305 15726 548 3,48 503 3,20 AC:610d 30454L 1149g 3,77%g 1010p 3,31%p
		COGENT SUPERSHOT
		GIL-GAR MOGUL FRUGIL MB88

1803 FAZENDA PAVOES

INSEMINADA 10/03/26 DO AURORA HIBISCUS-ET

CONTINUAÇÃO DO LOTE 37

1869 OLAF FAZENDA PAVOES

NOVILHA - Nascto: 01/04/2025 - Rgd: EM ANDAMENTO - Rgn: 1869/VFP0096 - GIROLANDO 3/4

PEAK ALTAOLAF-ET
A1A1 / TPI 3058 / MILK +2278 LBS

BLUMENFELD JEDI RESOLVE-ET
A1A1 / TPI 2722 / MILK +1294 LBS

S-S-I MONTROSS JEDI-ET
A1A2 / TPI: 2600 / MILK +1473 LBS
CO-OP BLUMEN DAY 4292-ET MB87

MCVD GLAMOUR-ET

MR OAK DELCO 57279-ET
ZAHBULLS GREENWAY GERI-ET

1820 FAZENDA PAVOES

INSEMINADA 10/03/26 DO AURORA HIBISCUS-ET

Lote
038



1649 OLAF FAZENDA PAVOES

NOVILHA - Nascto: 31/10/2024 - Rgd: EM ANDAMENTO - Rgn: 1649/VFP0099 - GIROLANDO 3/4

PEAK ALTAOLAF-ET
A1A1 / TPI 3058 / MILK +2278 LBS

BLUMENFELD JEDI RESOLVE-ET
A1A1 / TPI 2722 / MILK +1294 LBS

S-S-1 MONTROSS JEDI-ET
A1A2 / TPI: 2600 / MILK +1473 LBS
CO-OP BLUMEN DAY 4292-ET MB87

MCVD GLAMOUR-ET

MR OAK DELCO 57279-ET
ZAHBULLS GREENWAY GERI-ET

PERANTE BRASS MJAH

BLUMENFELD FRAZLD BRASS-ET
A2A2 / TPI 2806 / MILK 580 LBS

MELARRY JOSUPER FRAZZLED-ET
A2A2 / TPI 2593 / MILK +711 LBS
BLUMENFELD 4508 SPR 5054-ET MB87

2000 DA RAYPUTANA RAYPUTANA

NOBRE TE CAL
PTA: 469 KG/EMBRAPA/ABCGIL.
LIRA DOS POCOES

4ª Mãe: FLAVIA DOS POCOES

5ª Mãe: CHANDRAKALI POCOES

6ª Mãe: PRATA DE BRASILIA

PRENHEZ POS 10/10/25 DO DUCKETT PEARCE DUGOUT -ET (SEXADO) COM PREVISAO PARA 20/07/2026 -

CONTINUAÇÃO DO LOTE 38

1840 ROUGE FAZENDA PAVOES

NOVILHA - Nascto: 17/04/2024 - Rgd: EM ANDAMENTO - Rgn: 1840/VFP0101 - GIROLANDO 7/8

GENOSOURCE ROUGE-ET A2A2 / TPI 2882 / MILK +1389 LBS	HURTGENLEA RICHARD CHARL-ET A2A2 / TPI 3001 / MILK +1324 LBS	DG CHARLEY HURTGENLEA YODER MODESTO-ET MB86
	GENOSOURCE ROAMA 33948-ET	UECKER SUPERSIRE JOSUPER-ET FARNEAR READY ROAMA-ET B+84

1725 FAZENDA PAVOES

PRENHEZ POS 13/09/25 DO EMBRIÃO GIROLANDO 1/2 SANGUE (S -S-I BG PERFECT PEARCE-ET X ARAUNA BEY) COM PREVISAO PARA 23/06/2026 -

GENEALOGIA DO EMBRIÃO:

S-S-I BG PERFECT PEARCE-ET A2A2 / TPI 3049 / MILK +1645 LBS	SIEMERS RENG D PERFECT-ET A2A2 / TPI 3084 / MILK +1005 LBS	S-S-I PR RENEGADE-ET A1A2 / TPI 3036 / MILK 664 LBS SIEMERS LMDA PARIS 27856-ET
	ADAWAY RIO 2186-ET	OCD FRANCHISE RIO-ET ADAWAY HELIX 1775-ET
ARAUNA BEY LACTAÇÃO: 6.450,00 KG EM 360 DIAS LACTAÇÃO VITALÍCIA: 12.625,00 KG EM 730 DIAS	C.A.SANSAO PTA: 718 KG/EMBRAPA/ABCGIL.	C.A.EVEREST PTA: 291 KG/EMBRAPA/ABCGIL.
	HARPA L.VM LACTAÇÃO: 11.432,00 KG EM 365 DIAS	C.A. HEURECA LACTAÇÃO: 11.450,00 KG
		KRISHNA II ARIZONA DA L.VM LACTAÇÃO: 3.931,00 KG EM 333 DIAS
		4ª MÃE.: CARIOCA 5ª MÃE.: ITABIRA 6ª MÃE.: DORA

Lote
039



BRUNA FIV 1520 JUNIOR FAZENDA PAVOES

NOVILHA - Nascto: 04/06/2024 - Rgd: 0900-CS (GC) - Rgn: 1520/VFP0009 - GIROLANDO 1/2

OVINA JULETTA JUNIOR	BADGER-BLUFF FANNY FREDDIE	O-BEE MANFRED JUSTICE-ET 2EX94
		BADGER-BLUFF FLO FANNY-TW MB87
FORTALEZA	CO-OP TOYSTORY JULETTAROSE-ET	JENNY-LOU MARSHALL TOYSTORY-ET
		RIDGE-HEIGHTS EVELYN CRI-ET EX90
	JAGUAR TE DO GAVIAO PTA: 727 KG/EMBRAPA/ABCGIL.	S.C.UACAI JAGUAR
		UMIDADE DA CAL LACTAÇÃO: 7.956,00 KG
	CARENA	C.A.SANSÃO PTA: 718 KG/EMBRAPA/ABCGIL.
		BENGALA
		4ª Mãe: RAJA
		5ª Mãe: GOTA
		6ª Mãe: ODALISCA

PRENHEZ POS 06/12/25 DO GENOSOURCE DANISH -ET COM PREVISAO PARA 16/09/2026 -

Lote
040



PACA FIV 2246 BLACKLIST ESTANCIA SANTA HELENA

NOVILHA - Nascto: 12/09/2024 - Rgd: 6039-CO (GC) - Rgn: 1924/ALSH1343 - GIROLANDO 1/2

GENOSOURCE BLACKLIST-ET	FARNEAR STRYKER-ET	MR SPRING NOBLE-ET A1A2 / TPI: 2580 / MILK +992 LBS
	GENOSOURCE BRONZE 8061-ET	FARNEAR DIRECTOR 2223-ET
		BUTZ-HILL DELTA-WORTH-ET GENOSOURCE BRAZEN 40218-ET
JAMA DA F.E.	FARDO FIV F. MUTUM PTA: 396 KG/EMBRAPA/ABCGIL.	RADAR DOS POCOES PTA: 814.60 KG/ABCZ/UNESP. DENGOSA TE F.MUTUM LACTAÇÃO: 9.298,00 KG
	DYJAMA FIV DA F.E.	VALEOURO TE SILVANIA JAMA TE DA PALMA
INSEMINADA 13/02/26 DO EMBRIÃO GIROLANDO 1/2 SANGUE (DELICIOUS H -NOON TAMPA-ET X URCA FIV CAL)		4ª MÃE.: NACAO DA CAL 5ª MÃE.: EMA TE PATI CAL 6ª MÃE.: SARA DA CAL

GENEALOGIA DO EMBRIÃO:

DELICIOUS H-NOON TAMPA-ET	MR DETOUR HIGH NOON-ET	RONELEE MIDNIGHT DETOUR-ET MS DELICIOUS NOM 60028-ET
	MS DELICIOUS JEDI 35127-ET	S-S-I MONTROSS JEDI-ET A1A2 / TPI: 2600 / MILK +1473 LBS MISS OCD ROBST DELICIOUS-ET MB87
URCA FIV CAL	FULMINANTE FIV CAL	C.A.SANSAO PTA: 718 KG/EMBRAPA/ABCGIL. SINTA BF TE DA CAL
	QUINEIRA FIV CAL	FABULOSO DO BASA ESPIGA FIV CAL 4ª MÃE.: STRING TE DA CAL 5ª MÃE.: JULIANA CAL LACTAÇÃO: 12.520,00 KG A2/A2 GPTA LEITE: 186 KG/EMBRAPA/ABCGIL 6ª MÃE.: ZOOBIA TRIUNFO

CONTINUAÇÃO DO LOTE 40

NETA FIV 2224 MIAMI ESTANCIA SANTA HELENA

NOVILHA - Nascto: 27/07/2024 - Rgd: 6021-CO (GC) - Rgn: 1923/ALSH1324 - GIROLANDO 1/2

FARNEAR MIAMI-ET A2A2 / TPI 2915 / MILK +1619 LBS	MR SPRING NIGHTCAP 74636-ET	WESTENRADE ALTASPRING-ET MS DELICIOUS NIGHTOUT-ET MB85
	FARNEAR DYNO MAUDE 40140-ET	MR RUBICON DYNAMO-ET A1A2 / TPI 2716 / MILK +1697 LBS
		FARNEAR MARNI 1307-ET
METALIA VILLEFORT	C.A.SANSAO PTA: 718 KG/EMBRAPA/ABCGIL.	C.A.EVEREST PTA: 291 KG/EMBRAPA/ABCGIL.
	DOLE RADAR VILLEFORT	C.A. HEURECA LACTAÇÃO: 11.450,00 KG
INSEMINADA 13/02/26 DO EMBRIÃO GIROLANDO 1/2 SANGUE (DELICIOUS H-NOON TAMPA-ET X ARAUNA BEY)		RADAR DOS POCOES PTA: 814.60 KG/ABCZ/UNESP.
		MAGHAL FADA 2B
		4ª MÃE.: FADA TE DO GAVIAO LACTAÇÃO: 8.507,00 KG
<u>GENEALOGIA DO EMBRIÃO:</u>		
DELICIOUS H-NOON TAMPA-ET	MR DETOUR HIGH NOON-ET	RONELEE MIDNIGHT DETOUR-ET MS DELICIOUS NOM 60028-ET
	MS DELICIOUS JEDI 35127-ET	S-S-I MONTROSS JEDI-ET A1A2 / TPI: 2600 / MILK +1473 LBS
		MISS OCD ROBST DELICIOUS-ET MB87
ARAUNA BEY LACTAÇÃO: 6.450,00 KG EM 360 DIAS LACTAÇÃO VITALÍCIA: 12.625,00 KG EM 730 DIAS	C.A.SANSAO PTA: 718 KG/EMBRAPA/ABCGIL.	C.A.EVEREST PTA: 291 KG/EMBRAPA/ABCGIL.
	HARPA L.VM LACTAÇÃO: 11.432,00 KG EM 365 DIAS	C.A. HEURECA LACTAÇÃO: 11.450,00 KG
		KRISHNA II ARIZONA DA L.VM LACTAÇÃO: 3.931,00 KG EM 333 DIAS

1468 FIV LAUTAM FAZENDA PAVOES

NOVILHA - Nascto: 27/08/2024 - Rgd: EM ANDAMENTO - Rgn: 1468/VFP0040 - GIROLANDO 1/2

MARCA M COMESTAR LAUTAM-TE	GILLETTE WINDBROOK - EX93	GILLETTE BRILEA F B I PB-ET EX94 GILLETTE BLITZ 2ND WIND MB88
	COMESTAR LAUTAMIA BOLTON MB87	SANDY-VALLEY BOLTON-ET - EX90 COMESTAR LAUTAMIE TITANIC MB89
DESLUMBRADA	SORONDO TE KALU	C.A.SANSAO PTA: 718 KG/EMBRAPA/ABCGIL.
	GLORIOSA	COLOMBINA MAJOR TE DOS POCOES
INSEMINADA 13/02/26 DO EMBRIÃO GIROLANDO 1/2 SANGUE (DELICIOUS H-NOON TAMPA-ET X VIA LACTEA FIV CAL)		RIMA TE CAL
		4ª MÃE.: LIDERANCA DA CAL
		5ª MÃE.: FRANCA BITU CAL
		6ª MÃE.: ULTIMA DA CAL
<u>GENEALOGIA DO EMBRIÃO:</u>		
DELICIOUS H-NOON TAMPA-ET	MR DETOUR HIGH NOON-ET	RONELEE MIDNIGHT DETOUR-ET MS DELICIOUS NOM 60028-ET
	MS DELICIOUS JEDI 35127-ET	S-S-I MONTROSS JEDI-ET A1A2 / TPI: 2600 / MILK +1473 LBS
		MISS OCD ROBST DELICIOUS-ET MB87
VIA LACTEA FIV CAL	FULMINANTE FIV CAL	C.A.SANSAO PTA: 718 KG/EMBRAPA/ABCGIL.
	NEVADA FIV CAL	SINTA BF TE DA CAL PH UISQUE
		FLOTILHA FIV CAL

Lote
041



1621 LAUTAM FAZENDA PAVOES

NOVILHA - Nascto: 25/12/2024 - Rgd: EM ANDAMENTO - Rgn: 1621/VFP0060 - GIROLANDO 1/2

MARCA M COMESTAR LAUTAM-TE	GILLETTE WINDBROOK - EX93	GILLETTE BRILEA F B I PB-ET EX94
	COMESTAR LAUTAMIA BOLTON MB87	GILLETTE BLITZ 2ND WIND MB88
FANFARRA	NOBRE TE CAL PTA: 469 KG/EMBRAPA/ABCGIL.	SANDY-VALLEY BOLTON-ET - EX90
	CATADA	COMESTAR LAUTAMIE TITANIC MB89
		C.A.EVEREST PTA: 291 KG/EMBRAPA/ABCGIL.
		SENXEM RAPOSO CAL LACTAÇÃO: 11.207,00 KG
INSEMINADA 13/02/26 DO EMBRIÃO GIROLANDO 1/2 SANGUE (DELICIOUS H-NOON TAMPA-ET X VIA LACTEA FIV CAL)		C.A.SANSAO PTA: 718 KG/EMBRAPA/ABCGIL.
		BABALU
		4ª MÃE.: CAMITA
		5ª MÃE.: IRLANDA
		6ª MÃE.: CAMITA II

GENEALOGIA DO EMBRIÃO:

DELICIOUS H-NOON TAMPA-ET	MR DETOUR HIGH NOON-ET	RONELEE MIDNIGHT DETOUR-ET
	MS DELICIOUS JEDI 35127-ET	MS DELICIOUS NOM 60028-ET
VIA LACTEA FIV CAL	FULMINANTE FIV CAL	S-S-I MONTROSS JEDI-ET
	NEVADA FIV CAL	A1A2 / TPI: 2600 / MILK +1473 LBS
		MISS OCD ROBST DELICIOUS-ET MB87
		C.A.SANSAO PTA: 718 KG/EMBRAPA/ABCGIL.
		SINTA BF TE DA CAL
	PH UISQUE	
	FLOTILHA FIV CAL	
	4ª MÃE.: NIGERIA CAL	
	5ª MÃE.: DINA RAPOSO CAL	
	6ª MÃE.: ABIA SC PAXA HABIL	

CONTINUAÇÃO DO LOTE 41

1652 JUNIOR FAZENDA PAVOES

NOVILHA - Nascto: 27/08/2024 - Rgd: EM ANDAMENTO - Rgn: 1652 - GIROLANDO 1/2

OVINA JULETTA JUNIOR	BADGER-BLUFF FANNY FREDDIE	O-BEE MANFRED JUSTICE-ET 2EX94
	CO-OP TOYSTORY JULETTAROSE-ET	BADGER-BLUFF FLO FANNY-TW MB87
CATADA	C.A.SANSAO PTA: 718 KG/EMBRAPA/ABCGIL.	JENNY-LOU MARSHALL TOYSTORY-ET
	BABALU	RIDGE-HEIGHTS EVELYN CRI-ET EX90
INSEMINADA 13/02/26 DO EMBRÍAO GIROLANDO 1/2 SANGUE (DELICIOUS H-NOON TAMPA-ET X ARAUNA BEY)	C.A.EVEREST PTA: 291 KG/EMBRAPA/ABCGIL.	C.A. HEURECA LACTAÇÃO: 11.450,00 KG
	BABALU	FLAMENGO
<u>GENEALOGIA DO EMBRIÃO:</u>	CAMITA	4ª MÃE.: IRLANDA
	MR DETOUR HIGH NOON-ET	5ª MÃE.: CAMITA II
DELICIOUS H-NOON TAMPA-ET	MS DELICIOUS JEDI 35127-ET	6ª MÃE.: VALSA
	MS DELICIOUS JEDI 35127-ET	RONELEE MIDNIGHT DETOUR-ET MS DELICIOUS NOM 60028-ET
ARAUNA BEY LACTAÇÃO: 6.450,00 KG EM 360 DIAS LACTAÇÃO VITALÍCIA: 12.625,00 KG EM 730 DIAS	C.A.SANSAO PTA: 718 KG/EMBRAPA/ABCGIL.	S-S-I MONTROSS JEDI-ET AIA2 / TPI: 2600 / MILK +1473 LBS
	HARPA L.VM LACTAÇÃO: 11.432,00 KG EM 365 DIAS	MISS OCD ROBST DELICIOUS-ET MB87
	C.A.EVEREST PTA: 291 KG/EMBRAPA/ABCGIL.	C.A. HEURECA LACTAÇÃO: 11.450,00 KG
	KRISHNA II	ARIZONA DA L.VM LACTAÇÃO: 3.931,00 KG EM 333 DIAS

1423 BRASS FAZENDA PAVOES

NOVILHA - Nascto: 01/08/2024 - Rgd: EM ANDAMENTO - Rgn: 1423/VFP0032 - GIROLANDO 1/2

BLUMENFELD FRAZLD BRASS-ET A2A2 / TPI 2806 / MILK 580 LBS	MELARRY JOSUPER FRAZZLED-ET A2A2 / TPI 2593 / MILK +711 LBS	UECKER SUPERSIRE JOSUPER-ET MELARRY SHOTGLASS FRAZZLE MB85 AC:365d 15317L 630g 4,11%g 498p 3,25%p
	BLUMENFELD 4508 SPR 5054-ET MB87	WESTENRADE ALTASPRING-ET PEACH-STATE HL RACHEL-ET MB85
CORAL	C.A.SANSAO PTA: 718 KG/EMBRAPA/ABCGIL.	C.A.EVEREST PTA: 291 KG/EMBRAPA/ABCGIL.
	BENGALA	C.A. HEURECA LACTAÇÃO: 11.450,00 KG
INSEMINADA 13/02/26 DO EMBRIÃO GIROLANDO 1/2 SANGUE (DELICIOUS H-NOON TAMPA-ET X VIA LACTEA FIV CAL)	INDIANO TE	4ª MÃE.: GOTA
	RAJA	5ª MÃE.: ODALISCA
<u>GENEALOGIA DO EMBRIÃO:</u>	4ª MÃE.: GOTA	6ª MÃE.: MEG.
	MR DETOUR HIGH NOON-ET	RONELEE MIDNIGHT DETOUR-ET MS DELICIOUS NOM 60028-ET
DELICIOUS H-NOON TAMPA-ET	MS DELICIOUS JEDI 35127-ET	S-S-I MONTROSS JEDI-ET AIA2 / TPI: 2600 / MILK +1473 LBS
		MISS OCD ROBST DELICIOUS-ET MB87
ARAUNA BEY LACTAÇÃO: 6.450,00 KG EM 360 DIAS LACTAÇÃO VITALÍCIA: 12.625,00 KG EM 730 DIAS	C.A.SANSAO PTA: 718 KG/EMBRAPA/ABCGIL.	C.A.EVEREST PTA: 291 KG/EMBRAPA/ABCGIL.
	HARPA L.VM LACTAÇÃO: 11.432,00 KG EM 365 DIAS	C.A. HEURECA LACTAÇÃO: 11.450,00 KG
	KRISHNA II	ARIZONA DA L.VM LACTAÇÃO: 3.931,00 KG EM 333 DIAS

Lote
042



Assista o vídeo do lote

1574 LAUTAM FAZENDA PAVOES

NOVILHA - Nascto: 17/07/2024 - Rgd: EM NDAMENTO - Rgn: 1574/VFP0062 - GIROLANDO 1/2

MARCA M COMESTAR LAUTAM-TE	GILLETTE WINDBROOK - EX93	GILLETTE BRILEA F B I PB-ET EX94
	COMESTAR LAUTAMIA BOLTON MB87	GILLETTE BLITZ 2ND WIND MB88
FANFARRA	NOBRE TE CAL PTA: 469 KG/EMBRAPA/ABCGIL.	SANDY-VALLEY BOLTON-ET - EX90
	CATADA	COMESTAR LAUTAMIE TITANIC MB89
		C.A.EVEREST PTA: 291 KG/EMBRAPA/ABCGIL.
PRENHEZ POS 20/11/25 DO PEREGRINO FIV F MUTUM (GIR) (SEXADO) COM PREVISAO PARA 29/08/2026		SENXEM RAPOSO CAL LACTAÇÃO: 11.207,00 KG
		C.A.SANSO PTA: 718 KG/EMBRAPA/ABCGIL.
		BABALU
		4ª MÃE.: CAMITA
		5ª MÃE.: IRLANDA
		6ª MÃE.: CAMITA II

1854 LAUTAM FAZENDA PAVOES

NOVILHA - Nascto: 01/08/2024 - Rgd: EM ANDAMENTO - Rgn: 1854/VFP0026 - GIROLANDO 1/2

MARCA M COMESTAR LAUTAM-TE	GILLETTE WINDBROOK - EX93	GILLETTE BRILEA F B I PB-ET EX94
	COMESTAR LAUTAMIA BOLTON MB87	GILLETTE BLITZ 2ND WIND MB88
CATADA	C.A.SANSO PTA: 718 KG/EMBRAPA/ABCGIL.	SANDY-VALLEY BOLTON-ET - EX90
	BABALU	COMESTAR LAUTAMIE TITANIC MB89
		C.A.EVEREST PTA: 291 KG/EMBRAPA/ABCGIL.
PRENHEZ POS 23/07/25 DO DUCKETT PEARCE DUGOUT -ET COM PREVISAO PARA 02/05/2026		C.A. HEURECA LACTAÇÃO: 11.450,00 KG
		FLAMENGO
		CAMITA
		4ª MÃE.: IRLANDA
		5ª MÃE.: CAMITA II
		6ª MÃE.: VALSA

Lote
043



1560 LAUTAM FAZENDA PAVOES

NOVILHA - Rgd: EM ANDAMENTO - Rgn: 1560 - GIROLANDO 1/2

MARCA M COMESTAR LAUTAM-TE	GILLETTE WINDBROOK - EX93	GILLETTE BRILEA F B I PB-ET EX94
	COMESTAR LAUTAMIA BOLTON MB87	GILLETTE BLITZ 2ND WIND MB88
FACEIRA	JAGUAR TE DO GAVIAO PTA: 727 KG/EMBRAPA/ABCGIL.	SANDY-VALLEY BOLTON-ET - EX90
	CARENA	COMESTAR LAUTAMIE TITANIC MB89
INSEMINADA 13/02/26 DO EMBRIÃO GIROLANDO 1/2 SANGUE (S -S-I BG PERFECT PEARCE-ET X VALIOSA FIV CAL)		S.C.UACAI JAGUAR
		UMIDADE DA CAL LACTAÇÃO: 7.956,00 KG
		C.A.SANSÃO PTA: 718 KG/EMBRAPA/ABCGIL.
		BENGALA
		4ª MÃE.: RAJA
		5ª MÃE.: GOTA
		6ª MÃE.: ODALISCA
<u>GENEALOGIA DO EMBRIÃO:</u>		
S-S-I BG PERFECT PEARCE-ET A2A2 / TPI 3049 / MILK +1645 LBS	SIEMERS RENGD PERFECT-ET A2A2 / TPI 3084 / MILK +1005 LBS	S-S-I PR RENEGADE-ET A1A2 / TPI 3036 / MILK 664 LBS
	ADAWAY RIO 2186-ET	SIEMERS LMDA PARIS 27856-ET
		OCD FRANCHISE RIO-ET
		ADAWAY HELIX 1775-ET
VALIOSA FIV CAL	ASTRO FIV CABO VERDE	RADAR DOS POCOES PTA: 814.60 KG/ABCZ/UNESP.
	NHAMBURI FIV CAL	DULCE TE DE BRASILIA
		FULMINANTE FIV CAL
		ESPIGA FIV CAL
		4ª MÃE.: STRING TE DA CAL
		5ª MÃE.: JULIANA CAL LACTAÇÃO: 12.520,00 KG A2/A2 GPTA LEITE: 186 KG/EMBRAPA/ABCGIL

CONTINUAÇÃO DO LOTE 43

1867 BRASS FAZENDA PAVOES

NOVILHA - Nascto: 04/06/2024 - Rgd: EM ANDAMENTO - Rgn: 1867 - GIROLANDO 1/2

BLUMENFELD FRAZLD BRASS-ET A2A2 / TPI 2806 / MILK 580 LBS	MELARRY JOSUPER FRAZZLED-ET A2A2 / TPI 2593 / MILK +711 LBS	UECKER SUPERSIRE JOSUPER-ET MELARRY SHOTGLASS FRAZZLE MB85 AC:365d 15317L 630g 4,11%g 498p 3,25%p
	BLUMENFELD 4508 SPR 5054-ET MB87	WESTENRADE ALTASPRING-ET PEACH-STATE HL RACHEL-ET MB85
FORTALEZA	JAGUAR TE DO GAVIAO PTA: 727 KG/EMBRAPA/ABCGIL.	S.C.UACAI JAGUAR UMIDADE DA CAL LACTAÇÃO: 7.956,00 KG
	CARENA	C.A.SANSAO PTA: 718 KG/EMBRAPA/ABCGIL. BENGALA
PRENHEZ POS 27/01/26 DO EMBRIÃO GIROLANDO 1/2 (AURORA HIBISCUS-ET X VERSATIL FIV CAL) COM PREVISAO PARA 05/11/2026		4ª MÃE.: RAJA 5ª MÃE.: GOTA 6ª MÃE.: ODALISCA
<u>GENEALOGIA DO EMBRIÃO:</u>		
AURORA HIBISCUS-ET A2A2 / TPI 3261 / MILK +1258 LBS	WILRA GAMEDAY KAHN-ET AURORA PERFECT 23739-ET	RMD-DOTTERER SSI GAMEDAY-ET A1A2 / TPI 3163 / MILK +1209 LBS WILRA LIONEL 1910-ET SIEMERS RENG D PERFECT-ET A2A2 / TPI 3084 / MILK +1005 LBS AURORA RAPID 21849-ET
VERSATIL FIV CAL	EDANK TE JABAQUARA NATY FIV CAL	TABU TE CAL PTA: 491 KG/EMBRAPA/ABCGIL. HIRANA FIV DE BRAS. LACTAÇÃO: 13.526,00 KG C.A.SANSAO PTA: 718 KG/EMBRAPA/ABCGIL. FIFA FIV CAL

1625 FIV LAUTAM FAZENDA PAVOES

NOVILHA - Nascto: 27/08/2024 - Rgd: EM ANDAMENTO - Rgn: 1625/VFP0022 - GIROLANDO 1/2

MARCA M COMESTAR LAUTAM-TE	GILLETTE WINDBROOK - EX93 COMESTAR LAUTAMIA BOLTON MB87	GILLETTE BRILEA F B I PB-ET EX94 GILLETTE BLITZ 2ND WIND MB88 SANDY-VALLEY BOLTON-ET - EX90 COMESTAR LAUTAMIE TITANIC MB89
CARIOCA	SORONDO TE KALU VAIDOSA FIV UIVO	C.A.SANSAO PTA: 718 KG/EMBRAPA/ABCGIL. COLOMBINA VAIDOSO DA SILVANIA REBECA 4ª MÃE.: ESTOPA DA SAO JOSE 5ª MÃE.: VIMANA DA S.JOSE 6ª MÃE.: LOJA DA SAO JOSE
INSEMINADA 13/02/26 DO EMBRIÃO GIROLANDO 1/2 SANGUE (DELICIOUS H-NOON TAMPA-ET X XICA FIV CAL)		
<u>GENEALOGIA DO EMBRIÃO:</u>		
DELICIOUS H-NOON TAMPA-ET	MR DETOUR HIGH NOON-ET MS DELICIOUS JEDI 35127-ET	RONELEE MIDNIGHT DETOUR-ET MS DELICIOUS NOM 60028-ET S-S-I MONTROSS JEDI-ET A1A2 / TPI: 2600 / MILK +1473 LBS MISS OCD ROBST DELICIOUS-ET MB87
XICA FIV CAL	ANTONIONE FIV CABO VERDE A2A2 OLENA FIV CAL	C.A.SANSAO PTA: 718 KG/EMBRAPA/ABCGIL. FABRICA FIV DE BRAS. LACTAÇÃO: 13.935,00 KG JAGUAR TE DO GAVIAO PTA: 727 KG/EMBRAPA/ABCGIL. FOTO FIV CAL

Lote
044



1866 FIV RUBICOM FAZENDA PAVOES

NOVILHA - Nascto: 25/06/2024 - Rgd: EM ANDAMENTO - Rgn: 1866/VFP0147 - GIROLANDO 1/2

EDG RUBICON-ET
A1A2 / TPI 2652 / MILK +676 LBS

MOUNTFIELD SSI DCY MOGUL-ET
A1A2 / TPI 2335 / MILK -186 LBS

COYNE-FARMS DORCY-ET - MB87
A1A2 / TPI 2216 / MILK +858 LBS
MOUNTFIELD MARSH MAXINE-ET - MB88

SANDY-VALLEY ROBUST RUBY-ET MB86

ROYLANE SOCRA ROBUST-ET MB88
SANDY-VALEEEY PLANE SAPPHIRE MB87

ARAUNA BEY
LACTAÇÃO: 6.450,00 KG EM 360 DIAS
LACTAÇÃO VITALÍCIA: 12.625,00 KG EM 730 DIAS

C.A.SANSO
PTA: 718 KG/EMBRAPA/ABCGIL.

C.A.EVEREST
PTA: 291 KG/EMBRAPA/ABCGIL.
C.A. HEURECA
LACTAÇÃO: 11.450,00 KG

HARPA LVM
LACTAÇÃO: 11.432,00 KG EM 365 DIAS

KRISHNA II
ARIZONA DA LVM
LACTAÇÃO: 3.931,00 KG EM 333 DIAS

PRENHEZ POS 14/09/25 DO EMBRIÃO GIROLANDO 3/4
(SIEMERS FGO HOLY-P 40167-ET X FORNALHA FIV ESB 2R JATAI) COM
PREVISAO PARA 24/06/2026 -

4ª Mãe: CARIOCA

5ª Mãe: ITABIRA

6ª Mãe: DORA

GENEALOGIA DO EMBRIÃO:

SIEMERS FGO HOLY-P 40167-ET

OCD PERFECT FIGARO-ET

SIEMERS RENGD PERFECT-ET
A2A2 / TPI 3084 / MILK +1005 LBS
OCD COFFEE FRANCES 47695-ET

SIEMERS LSTR HANAN 33317-ET

CHERRY-LILY ZIP LUSTER-P-ET
SIEMERS DOC HANAN 28286-ET

FORNALHA FIV ESB 2R JATAI

PEAK ALTAMILESTONE-ET

S-S-I MONTROSS JEDI-ET
A1A2 / TPI: 2600 / MILK +1473 LBS
WELCOME LUXURY-ET MB85

GRACIOSA FIV 2RJATAI

TEATRO DA SILVANIA
PTA: 344 KG/EMBRAPA/ABCGIL.
JOANA DA SADONANA

4ª MÃE.: POLINA TE BEM FEITOR CAL

5ª MÃE.: DECISAO PARAISO CAL

6ª MÃE.: TABUA DA CAL

CONTINUAÇÃO DO LOTE 44

1561 LAUTAM FAZENDA PAVOES

NOVILHA - Nascto: 17/07/2024 - Rgd: EM ANDAMENTO - Rgn: 1561/VFP0061 - GIROLANDO 1/2

MARCA M COMESTAR LAUTAM-TE	GILLETTE WINDBROOK - EX93	GILLETTE BRILEA F B I PB-ET EX94
	COMESTAR LAUTAMIA BOLTON MB87 02/03 2X 365 17747 797 4,49 320 3,49 AC:538d 22046L 1000g 4,54%g 785p 3,56%p	GILLETTE BLITZ 2ND WIND MB88
CONCHITA	C.A.SANSAO PTA: 718 KG/EMBRAPA/ABCGIL.	SANDY-VALLEY BOLTON-ET - EX90
	AVELAN	COMESTAR LAUTAMIE TITANIC MB89 01/10 2X 365 19043 790 4,15 676 3,55 04/04 2X 365 21125 957 4,53 723 3,42 AC:1002d 45316L 1941g 4,28%g 1591p 3,51%p
		C.A.EVEREST PTA: 291 KG/EMBRAPA/ABCGIL.
		C.A. HEURECA LACTAÇÃO: 11.450,00 KG
		IPIORA
		LIBERDADE
		4ª Mãe: PECADORA DA LAGO.
		5ª Mãe: LIBERDADE
		6ª Mãe: BULGARIA

PRENHEZ POS 14/09/25 DO EMBRIÃO GIROLANDO 3/4 (SIEMERS FGO HOLY -P 40167-ET X ONÇA BEEMER MJAH)
COM PREVISAO PARA 14/06/2026 -

GENEALOGIA DO EMBRIÃO:

SIEMERS FGO HOLY-P 40167-ET	OCD PARFECT FIGARO-ET	SIEMERS RENGD PARFECT-ET A2A2 / TPI 3084 / MILK +1005 LBS
	SIEMERS LSTR HANAN 33317-ET	OCD COFFEE FRANCES 47695-ET
		CHERRY-LILY ZIP LUSTER-P-ET SIEMERS DOC HANAN 28286-ET
ONÇA BEEMER MJAH	POL BUTTE MC BEEMER-ET	DE-SU BKM MCCUTCHEN 1174-ET MB88 A1A2 / TPI: 2202 / MILK +230 LBS
	DALILA FIV LACTAÇÃO: 8.158,00 KG	BUTZ-BUTLER GOLD BANNER-ET MB88
		JAGUAR TE DO GAVIAO PTA: 727 KG/EMBRAPA/ABCGIL.
		BALA DAB TE
		4ª MÃE.: C.A. HEURECA LACTAÇÃO: 11.450,00 KG
		5ª MÃE.: C.A. MALVA LACTAÇÃO: 3.638,00 KG
		6ª MÃE.: BELADONA

Lote
045



ILHA FIV 2208 DROPBOX ESTANCIA SANTA

NOVILHA - Nascto: 19/06/2024 - Rgd: SEM REGISTRO - Rgn: 1911/ALSH1310 - GIROLANDO 1/2

KINGS-RANSOM DROPBOX-ET	AOT HIGHJUMP-ET	PROGENESIS POSITIVE A2A2 / TPI 2781 / MILK +1154 LBS
	KINGS-RANSOM CASP DAZE-ET	COOKIECUTTER DTA HABITAN-ET CLAYNOOK CASPER-ET KINGS-RANSOM DELTA DESTINY
HARMONIA	RAIO FIV DA SADONANA	RADAR DOS POCOES PTA: 814.60 KG/ABCZ/UNESP. BILARA TE DAS GERAES
	JAMA DA F.E.	FARDO FIV F. MUTUM PTA: 396 KG/EMBRAPA/ABCGIL. DYJAMA FIV DA F.E.
INSEMINADA 13/02/26 DO EMBRIÃO GIROLANDO 1/2 SANGUE (DELICIOUS H-NOON TAMPA-ET X ARAUNA BEY) -		4ª Mãe: JAMA TE DA PALMA 5ª Mãe: NACAO DA CAL 6ª Mãe: EMA TE PATI CAL

GENEALOGIA DO EMBRIÃO:

DELICIOUS H-NOON TAMPA-ET	MR DETOUR HIGH NOON-ET	RONELEE MIDNIGHT DETOUR-ET MS DELICIOUS NOM 60028-ET
	MS DELICIOUS JEDI 35127-ET	S-S-I MONTROSS JEDI-ET A1A2 / TPI: 2600 / MILK +1473 LBS MISS OCD ROBST DELICIOUS-ET MB87
ARAUNA BEY LACTAÇÃO: 6.450,00 KG EM 360 DIAS LACTAÇÃO VITALÍCIA: 12.625,00 KG EM 730 DIAS	C.A.SANSÃO PTA: 718 KG/EMBRAPA/ABCGIL.	C.A.EVEREST PTA: 291 KG/EMBRAPA/ABCGIL. C.A. HEURECA LACTAÇÃO: 11.450,00 KG
	HARPA L.VM LACTAÇÃO: 11.432,00 KG EM 365 DIAS	KRISHNA II ARIZONA DA L.VM LACTAÇÃO: 3.931,00 KG EM 333 DIAS 4ª MÃE.: CARIOCA 5ª MÃE.: ITABIRA 6ª MÃE.: DORA

CONTINUAÇÃO DO LOTE 45

1539 FIV JUNIOR FAZENDA PAVOES

NOVILHA - Nascto: 17/07/2024 - Rgd: EM ANDAMENTO - Rgn: 1539/VFP0014 - GIROLANDO 1/2

OVINA JULETTA JUNIOR	BADGER-BLUFF FANNY FREDDIE	O-BEE MANFRED JUSTICE-ET 2EX94
	CO-OP TOYSTORY JULETTAROSE-ET	BADGER-BLUFF FLO FANNY-TW MB87
FERRARI	NOBRE TE CAL PTA: 469 KG/EMBRAPA/ABCGIL.	JENNY-LOU MARSHALL TOYSTORY-ET
		RIDGE-HEIGHTS EVELYN CRI-ET EX90
	CATADA	C.A.EVEREST PTA: 291 KG/EMBRAPA/ABCGIL.
		SENXEM RAPOSO CAL LACTAÇÃO: 11.207,00 KG
		C.A.SANSAO PTA: 718 KG/EMBRAPA/ABCGIL.
		BABALU
	4ª Mãe: CAMITA	
	5ª Mãe: IRLANDA	
	6ª Mãe: CAMITA II	

INSEMINADA 13/02/26 DO EMBRIÃO GIROLANDO 1/2 SANGUE (DELICIOUS H -NOON TAMPA-ET X ARAUNA BEY) -

GENEALOGIA DO EMBRIÃO:

DELICIOUS H-NOON TAMPA-ET	MR DETOUR HIGH NOON-ET	RONELEE MIDNIGHT DETOUR-ET	
	MS DELICIOUS JEDI 35127-ET	MS DELICIOUS NOM 60028-ET	
ARAUNA BEY LACTAÇÃO: 6.450,00 KG EM 360 DIAS LACTAÇÃO VITALÍCIA: 12.625,00 KG EM 730 DIAS	C.A.SANSAO PTA: 718 KG/EMBRAPA/ABCGIL.	S-S-I MONTROSS JEDI-ET AIA2 / TPI: 2600 / MILK +1473 LBS	
	HARPA L.VM LACTAÇÃO: 11.432,00 KG EM 365 DIAS		MISS OCD ROBST DELICIOUS-ET MB87
			C.A.EVEREST PTA: 291 KG/EMBRAPA/ABCGIL.
			C.A. HEURECA LACTAÇÃO: 11.450,00 KG
			KRISHNA II
			ARIZONA DA L.VM LACTAÇÃO: 3.931,00 KG EM 333 DIAS
		4ª MÃE.: CARIOCA	
		5ª MÃE.: ITABIRA	
		6ª MÃE.: DORA	

Lote
046



1662 FIV PEARCE FAZENDA PAVOES

NOVILHA - Nascto: 10/02/2025 - Rgd: EM ANDAMENTO - Rgn: 1662/VFP0059 - GIROLANDO 1/2

S-S-I BG PERFECT PEARCE-ET
A2A2 / TPI 3049 / MILK +1645 LBS

SIEMERS RENGD PERFECT-ET
A2A2 / TPI 3084 / MILK +1005 LBS

S-S-I PR RENEGADE-ET
A1A2 / TPI 3036 / MILK 664 LBS
SIEMERS LMDA PARIS 27856-ET

ADAWAY RIO 2186-ET

OCD FRANCHISE RIO-ET
ADAWAY HELIX 1775-ET

ARAUNA BEY
LACTAÇÃO: 6.450,00 KG EM 360 DIAS
LACTAÇÃO VITALÍCIA: 12.625,00 KG EM 730 DIAS

C.A.SANSAO
PTA: 718 KG/EMBRAPA/ABCGIL.

C.A.EVEREST
PTA: 291 KG/EMBRAPA/ABCGIL.

HARPA LVM
LACTAÇÃO: 11.432,00 KG EM 365 DIAS

C.A. HEURECA
LACTAÇÃO: 11.450,00 KG

KRISHNA II
ARIZONA DA LVM
LACTAÇÃO: 3.931,00 KG EM 333 DIAS

INSEMINADA 13/02/26 DO EMBRIÃO GIROLANDO 1/2 SANGUE
(DELICIOUS H-NOON TAMPA-ET X TABUA FIV CAL)

4ª Mãe: CARIOCA

5ª Mãe: ITABIRA

6ª Mãe: DORA

GENEALOGIA DO EMBRIÃO:

DELICIOUS H-NOON TAMPA-ET

MR DETOUR HIGH NOON-ET

RONELEE MIDNIGHT DETOUR-ET
MS DELICIOUS NOM 60028-ET

MS DELICIOUS JEDI 35127-ET

S-S-I MONTROSS JEDI-ET
A1A2 / TPI: 2600 / MILK +1473 LBS
MISS OCD ROBST DELICIOUS-ET MB87

TABUA FIV CAL

FESTEIRO FIV CABO VERDE
A2A2

ASTRO FIV CABO VERDE
JIBA FIV DE BRAS.
LACTAÇÃO: 13.177,00 KG

LUSAKA FIV CAL

C.A.SANSAO
PTA: 718 KG/EMBRAPA/ABCGIL.
COMADRE CAL

4ª MÃE.: VAPIDIANA CAL

5ª MÃE.: IENE ELATOR CAL

6ª MÃE.: ABIA SC PAXA HABIL

CONTINUAÇÃO DO LOTE 46

1564 LAUTAM FAZENDA PAVOES

NOVILHA - Nascto: 25/12/2024 - Rgd: EM ANDAMENTO - Rgn: 1564/VFP0076 - GIROLANDO 3/4

MARCA M COMESTAR LAUTAM-TE	GILLETTE WINDBROOK - EX93	GILLETTE BRILEA F B I PB-ET EX94
	COMESTAR LAUTAMIA BOLTON MB87 02/03 2X 365 17747 797 4,49 320 3,49 AC:538d 22046L 1000g 4,54%g 785p 3,56%p	GILLETTE BLITZ 2ND WIND MB88
DESLUMBRADA	SORONDO TE KALU	SANDY-VALLEY BOLTON-ET - EX90
		COMESTAR LAUTAMIE TITANIC MB89 01/10 2X 365 19043 790 4,15 676 3,55 04/04 2X 365 21125 957 4,53 723 3,42 AC:1002d 45316L 1941g 4,28%g 1591p 3,51%p
	GLORIOSA	C.A.SANSAO PTA: 718 KG/EMBRAPA/ABCGIL.
		COLOMBINA
		MAJOR TE DOS POCOES
		RIMA TE CAL
		4ª MÃE.: LIDERANCA DA CAL
		5ª MÃE.: FRANCA BITU CAL
6ª MÃE.: ULTIMA DA CAL		

INSEMINADA 13/02/26 DO EMBRIÃO GIROLANDO 1/2 (DELICIOUS H -NOON TAMPA-ET X XICA FIV CAL)

GENEALOGIA DO EMBRIÃO:

DELICIOUS H-NOON TAMPA-ET	MR DETOUR HIGH NOON-ET	RONELEE MIDNIGHT DETOUR-ET
	MS DELICIOUS JEDI 35127-ET	MS DELICIOUS NOM 60028-ET
XICA FIV CAL	ANTONIONE FIV CABO VERDE A2A2	S-S-I MONTROSS JEDI-ET A1A2 / TPI: 2600 / MILK +1473 LBS
		MISS OCD ROBST DELICIOUS-ET MB87
	OLENA FIV CAL	C.A.SANSAO PTA: 718 KG/EMBRAPA/ABCGIL. FABRICA FIV DE BRAS. LACTAÇÃO: 13.935,00 KG
		JAGUAR TE DO GAVIAO PTA: 727 KG/EMBRAPA/ABCGIL.
		FOTO FIV CAL
		4ª MÃE.: ARACA CAL LACTAÇÃO: 9.398,00 KG
5ª MÃE.: TONA TE CAL LACTAÇÃO: 10.752,00 KG		
6ª MÃE.: FIARA TE DO GAVIAO LACTAÇÃO: 10.495,00 KG		

Lote
047



NINI FIV 2221 MIAMI ESTANCIA SANTA

NOVILHA - Nascto: 23/07/2024 - Rgd: 6024-CO (GC) - Rgn: 1908/ALSH1321 - GIROLANDO 1/2

FARNEAR MIAMI-ET A2A2 / TPI 2915 / MILK +1619 LBS	MR SPRING NIGHTCAP 74636-ET	WESTENRADE ALTASPRING-ET
	FARNEAR DYN0 MAUDE 40140-ET	MS DELICIOUS NIGHTOUT-ET MB85
HEROINA	RAIO FIV DA SADONANA	MR RUBICON DYNAMO-ET
		A1A2 / TPI 2716 / MILK +1697 LBS
		FARNEAR MARNI 1307-ET
PRENHEZ POS 11/08/25 DO EMBRIÃO GIROLANDO 3/4 (SIEMERS FGO HOLY-P 40167-ET X LÍDER PITANGA) COM PREVISAO PARA 21/05/2026 -	DAPHINI FIV CAL	RADAR DOS POCOES
		PTA: 814.60 KG/ABCZ/UNESP.
		BILARA TE DAS GERAES
		MAJOR TE DOS POCOES
		JACIARA
		4ª Mãe: MALICIA
		5ª Mãe: BASTILHA
		6ª Mãe: ANISTIA

GENEALOGIA DO EMBRIÃO:

SIEMERS FGO HOLY-P 40167-ET	OCD PERFECT FIGARO-ET	SIEMERS RENG D PERFECT-ET
	SIEMERS LSTR HANAN 33317-ET	A2A2 / TPI 3084 / MILK +1005 LBS
LIDER PITANGA	SIEMERS DOC HANCOCK A2A2 / TPI 2818 / MILK +647 LBS	OCD COFFEE FRANCES 47695-ET
		CHERRY-LILY ZIP LUSTER-P-ET
	FOFOCA FIV STA LUZIA COUTO	SIEMERS DOC HANAN 28286-ET
		WOODCREST KING DOC
		A1A2 / TPI: 2586 / MILK +1433 LBS
		SIEMERS MONTEREY HANAN-ET MB85
		CAMPESTRE CAL
		DONZELA DA B.PASTOR *
		4ª MÃE.: PACANHA DA B.PASTOR *
		5ª MÃE.: FORMOSA DA B.PASTOR *
		6ª MÃE.: MIMOSA *

CONTINUAÇÃO DO LOTE 47

1509 JUNIOR FAZENDA PAVOES

NOVILHA - Nascto: 26/05/2024 - Rgd: EM ANDAMENTO - Rgn: 1509/VFP0059 - GIROLANDO 1/2

OVINA JULETTA JUNIOR	BADGER-BLUFF FANNY FREDDIE	O-BEE MANFRED JUSTICE-ET 2EX94
	CO-OP TOYSTORY JULETTAROSE-ET	BADGER-BLUFF FLO FANNY-TW MB87
FACEIRA	JAGUAR TE DO GAVIAO PTA: 727 KG/EMBRAPA/ABCGIL.	JENNY-LOU MARSHALL TOYSTORY-ET
	CARENA	RIDGE-HEIGHTS EVELYN CRI-ET EX90
		S.C.UACAI JAGUAR
		UMIDADE DA CAL LACTAÇÃO: 7.956,00 KG
		C.A.SANSAO PTA: 718 KG/EMBRAPA/ABCGIL.
		BENGALA
	4ª Mãe: RAJA	
	5ª Mãe: GOTA	
	6ª Mãe: ODALISCA	

PRENHEZ POS 13/09/25 DO EMBRIÃO GIROLANDO 1/2 SANGUE (S -S-I BG PERFECT PEARCE-ET X ARAUNA BEY)
COM PREVISAO PARA 23/06/2026 -

GENEALOGIA DO EMBRIÃO:

S-S-I BG PERFECT PEARCE-ET A2A2 / TPI 3049 / MILK +1645 LBS	SIEMERS RENGD PERFECT-ET A2A2 / TPI 3084 / MILK +1005 LBS	S-S-I PR RENEGADE-ET A1A2 / TPI 3036 / MILK 664 LBS
	ADAWAY RIO 2186-ET	SIEMERS LMDA PARIS 27856-ET
ARAUNA BEY LACTAÇÃO: 6.450,00 KG EM 360 DIAS LACTAÇÃO VITALÍCIA: 12.625,00 KG EM 730 DIAS	C.A.SANSAO PTA: 718 KG/EMBRAPA/ABCGIL.	OCD FRANCHISE RIO-ET
	HARPA L.VM LACTAÇÃO: 11.432,00 KG EM 365 DIAS	ADAWAY HELIX 1775-ET
		C.A.EVEREST PTA: 291 KG/EMBRAPA/ABCGIL.
		C.A. HEURECA LACTAÇÃO: 11.450,00 KG
		KRISHNA II
		ARIZONA DA L.VM LACTAÇÃO: 3.931,00 KG EM 333 DIAS
	4ª MÃE.: CARIOCA	
	5ª MÃE.: ITABIRA	
	6ª MÃE.: DORA	

Lote
048



INTIMA FIV 2217 FLAGSHIP ESTANCIA SANTA HELENA

NOVILHA - Nascto: 04/07/2024 - Rgd: 6040-CO (GC) - Rgn: 1906/ALSH1317 - GIROLANDO 1/2

S-S-1 1STCLASS FLAGSHIP-ET	ZAHBULLS ALTA1STCLASS-ET A1A2 / TPI 2162	AMIGHETTI NUMERO UNO ET ZAHBULLS DORCY GLAMOUR-ET B+83
	S-S-1 SUPRSIRE MIRI 8679-ET EX90 MB89	SEAGULL-BAY SUPERSIRE-ET A1A2 / TPI 2330 / MILK +1071 LBS S-S-1 BOOKEM MODESTO 7269-ET MB87
BORECA BEY	JAGUAR TE DO GAVIAO PTA: 727 KG/EMBRAPA/ABCGIL.	S.C.UACAI JAGUAR UMIDADE DA CAL LACTAÇÃO: 7.956,00 KG
	NEIA LAPA VM LACTAÇÃO: 6.101,00 KG EM 365 DIAS	BEY 4045 LAPA VM CLEMENTE DA L.VM LACTAÇÃO: 6.489,00 KG EM 365 DIAS
PRENHEZ POS 25/10/25 DO SUNQUEST DROP N HOT -ET COM PREVISAO PARA 04/08/2026 -		4ª Mãe: PATRIOTA
		5ª Mãe: BERTIOGA
		6ª Mãe: IGUATAMA

NEGRONA FIV 2225 BLUEDEVIL ESTANCIA SANTA HELENA

NOVILHA - Nascto: 28/07/2024 - Rgd: 6042-CO (GC) - Rgn: 1903/ALSH1325 - GIROLANDO 1/2

PEAK ALTABLUDEVIL-ET A2A2 / TPI: 2547/ MILK +2871 LBS	S-S-1 MONTROSS DUKE-ET A1A2 / TPI 2613 / MILK +2281 LBS	BACON-HILL MONTROSS-ET A2A2 / TPI 2349 / MILK +1950 LBS S-S-1 SPRSIRE MABEL 8828-ET MB85
	GIL-GAR FRUITION-ET	COGENT SUPERSHOT GIL-GAR MOGUL FRUGIL MB88
HEROINA	RAIO FIV DA SADONANA	RADAR DOS POCOES PTA: 814.60 KG/ABCZ/UNESP.
	DAPHINI FIV CAL	BILARA TE DAS GERAES MAJOR TE DOS POCOES JACIARA
PRENHEZ POS 25/10/25 DO SUNQUEST DROP N HOT -ET COM PREVISAO PARA 04/08/2026 -		4ª Mãe: MALICIA
		5ª Mãe: BASTILHA
		6ª Mãe: ANISTIA

Lote
049



IRA FIV 2210 RENEGADE ESTANCIA SANTA HELENA

NOVILHA - Nascto: 16/06/2024 - Rgd: SEM REGISTRO - Rgn: 1904/ALSH1312 - GIROLANDO 1/2

S-S-I PR RENEGADE-ET A1A2 / TPI 3036 / MILK 664 LBS	JALTAOAK	PINE-TREE ALTAOAK-ET A1A1 / TPI 2248 / MILK +1386 LBS
	S-S-I MLNGTN 10398 11588-ET MB85	RANSOM-RAIL FACEBK PARIS-ET
		DE-SU MILLINGTON 12074-ET
		S-S-I DAVINCI 7514 10398-ET
ANCORA FIV BORIS FUB	BORIS TE DE BRASILIA	C.A.EVEREST PTA: 291 KG/EMBRAPA/ABCGIL.
	ADELLE FIV CABO VERDE LACTAÇÃO: 4.426,00 KG EM 242 DIAS	OFERENDA DE BRASILIA
		JAGUAR TE DO GAVIAO PTA: 727 KG/EMBRAPA/ABCGIL.
		CONQUISTA TE PARAHY
		4ª MÃE.: OFERENDA DE BRASILIA
		5ª MÃE.: GINGER DE BRASILIA LACTAÇÃO: 10.016,00 KG
		6ª MÃE.: DIRETORA DE BRASILIA
PRENHIZ POS 27/01/26 DO EMBRIÃO GIROLANDO 1/2 SANGUE (SIEMERS HAPPEN-ET X SOBERANA FIV DO QUEBRANZOL) COM PREVISAO PARA 05/11/2026		
<u>GENEALOGIA DO EMBRIÃO:</u>		
SIEMERS HAPPEN-ET	SANDY-VALLEY KR EXCALIBUR A1A2 / TPI 2694 / MILK +463 LBS	PLAIN-KNOLL KING ROYAL-ET A2A2 / TPI 2584
	SIEMERS DOC HANKER 28653	SANDY-VALLEY SLV ESSENCE-ET MB87
		WOODCREST KING DOC A1A2 / TPI: 2586 / MILK +1433 LBS
		SIEMERS MONTEREY HANKER-ET
SOBERANA FIV DO QUEBRANZOL	TANGO FIV JMMA	RADAR DOS POCOES PTA: 814.60 KG/ABCZ/UNESP.
	MAGAZINE DA BDL	URGENCIA 3R B.MONTE LACTAÇÃO: 8.937,00 KG
		C.A.SANSO PTA: 718 KG/EMBRAPA/ABCGIL.
		ESCOCIA DA BDL
		4ª MÃE.: BARCELONA DA BDL
		5ª MÃE.: REDENCAO TE DA CAL
		6ª MÃE.: LOTERIA CAL

CONTINUAÇÃO DO LOTE 49

1615 FIV LAUTAM FAZENDA PAVOES

NOVILHA - Nascto: 17/07/2024 - Rgd: EM ANDAMENTO - Rgn: 1615/VFP0029 - GIROLANDO 1/2

MARCA M COMESTAR LAUTAM-TE	GILLETTE WINDBROOK - EX93	GILLETTE BRILEA F B I PB-ET EX94
	COMESTAR LAUTAMIA BOLTON MB87	GILLETTE BLITZ 2ND WIND MB88
CONCHITA	C.A.SANSAO PTA: 718 KG/EMBRAPA/ABCGIL.	SANDY-VALLEY BOLTON-ET - EX90
	AVELAN	COMESTAR LAUTAMIE TITANIC MB89
		C.A.EVEREST PTA: 291 KG/EMBRAPA/ABCGIL.
		C.A. HEURECA LACTAÇÃO: 11.450,00 KG
		IPORA
		LIBERDADE
	4ª MÃE.: PECADORA DA LAGO.	
	5ª MÃE.: LIBERDADE	
	6ª MÃE.: BULGARIA	

PRENHEZ POS 06/12/25 DO GENOSOURCE DANISH -ET COM PREVISAO PARA 16/09/2026

NEVE FIV 2219 NACHO ESTANCIA SANTA HELENA

NOVILHA - Nascto: 18/07/2024 - Rgd: 6025-CO (GC) - Rgn: 1900/ALSH1319 - GIROLANDO 1/2

FARNEAR NACHO 41092-ET A2A2 / TPI 3142 / MILK +2022 LBS	HURTGENLEA RICHARD CHARL-ET A2A2 / TPI 3001 / MILK +1324 LBS	DG CHARLEY
	MS DELICIOUS JEDI 35127-ET	HURTGENLEA YODER MODESTO-ET MB86
BORECA BEY	JAGUAR TE DO GAVIAO PTA: 727 KG/EMBRAPA/ABCGIL.	S-S-I MONTROSS JEDI-ET A1A2 / TPI: 2600 / MILK +1473 LBS
	NEIA LAPA VM LACTAÇÃO: 6.101,00 KG EM 365 DIAS	MISS OCD ROBST DELICIOUS-ET MB87
		S.C.UACAI JAGUAR
		UMIDADE DA CAL LACTAÇÃO: 7.956,00 KG
		BEY 4045 LAPA VM
		CLEMENTE DA L.VM LACTAÇÃO: 6.489,00 KG EM 365 DIAS
		4ª MÃE.: PATRIOTA
		5ª MÃE.: BERTIOGA
		6ª MÃE.: IGUATAMA

PRENHEZ POS 27/01/26 DO EMBRIÃO GIROLANDO 1/2
SANGUE (AURORA HIBISCUS-ET X VERSATIL FIV CAL)
COM PREVISAO PARA 05/11/2026

GENEALOGIA DO EMBRIÃO:

AURORA HIBISCUS-ET A2A2 / TPI 3261 / MILK +1258 LBS	WILRA GAMEDAY KAHN-ET	RMD-DOTTERER SSI GAMEDAY-ET A1A2 / TPI 3163 / MILK +1209 LBS
	AURORA PERFECT 23739-ET	WILRA LIONEL 1910-ET
VERSATIL FIV CAL	EDANK TE JABAQUARA	SIEMERS RENGD PERFECT-ET A2A2 / TPI 3084 / MILK +1005 LBS
	NATY FIV CAL	AURORA RAPID 21849-ET
		TABU TE CAL PTA: 491 KG/EMBRAPA/ABCGIL.
		HIRANA FIV DE BRAS. LACTAÇÃO: 13.526,00 KG
		C.A.SANSAO PTA: 718 KG/EMBRAPA/ABCGIL.
		FIFA FIV CAL
	4ª MÃE.: TURFA CAL	
	5ª MÃE.: GARRAFA DA CAL *	
	6ª MÃE.: CUCA PATY CAL. *	

Lote
050



ISMA FIV 2209 RENEGADE ESTANCIA SANTA HELENA

NOVILHA - Nascto: 14/06/2024 - Rgd: SEM REGISTRO - Rgn: 1848/ALSH1311 - GIROLANDO 1/2

S-S-I PR RENEGADE-ET A1A2 / TPI 3036 / MILK 664 LBS	JALTAOAK	PINE-TREE ALTAOAK-ET A1A1 / TPI 2248 / MILK +1386 LBS
	S-S-I MLNGTN 10398 11588-ET MB85	RANSOM-RAIL FACEBK PARIS-ET
ANCORA FIV BORIS FUB	BORIS TE DE BRASILIA	DE-SU MILLINGTON 12074-ET
		S-S-I DAVINCI 7514 10398-ET
	C.A.EVEREST	
	PTA: 291 KG/EMBRAPA/ABCGIL.	
	OFERENDA DE BRASILIA	
	JAGUAR TE DO GAVIAO	
PTA: 727 KG/EMBRAPA/ABCGIL.		
CONQUISTA TE PARAHY		
4ª MÃE.: OFERENDA DE BRASILIA		
5ª MÃE.: GINGER DE BRASILIA		
LACTAÇÃO: 10.016,00 KG		
6ª MÃE.: DIRETORA DE BRASILIA		

PRENHEZ POS 25/10/25 DO SUNQUEST DROP N HOT -ET COM PREVISAO PARA 04/08/2026

CONTINUAÇÃO DO LOTE 50

BLEND A FIV 2076 BLACKLIST ESTANCIA SANTA HELENA

NOVILHA - Nascto: 04/02/2024 - Rgd: 6008-CO (GC) - Rgn: 1901/ALSH1240 - GIROLANDO 1/2

GENOSOURCE BLACKLIST-ET	FARNEAR STRYKER-ET	MR SPRING NOBLE-ET A1A2 / TPI: 2580 / MILK +992 LBS
	GENOSOURCE BRONZE 8061-ET	FARNEAR DIRECTOR 2223-ET
ARMADA RAI0	RAIO FIV DA SADONANA	BUTZ-HILL DELTA-WORTH-ET
		GENOSOURCE BRAZEN 40218-ET
	SORTIDA FIV DA PRODUCAO	RADAR DOS POCOES PTA: 814.60 KG/ABCZ/UNESP. BILARA TE DAS GERAES
		TABU TE CAL PTA: 491 KG/EMBRAPA/ABCGIL. SORTIDA TE CAL 4ª MÃE.: ZEBRADA BV

PRENHEZ POS 25/10/25 DO SUNQUEST DROP N HOT -ET COM PREVISAO PARA 04/08/2026

HIT FIV 2205 MIAMI ESTANCIA SANTA HELENA

NOVILHA - Nascto: 14/06/2024 - Rgd: 5830-CO (GC) - Rgn: 1849/ALSH1307 - GIROLANDO 1/2

FARNEAR MIAMI-ET A2A2 / TPI 2915 / MILK +1619 LBS	MR SPRING NIGHTCAP 74636-ET	WESTENRADE ALTASPRING-ET MS DELICIOUS NIGHTOUT-ET MB85
	FARNEAR DYN0 MAUDE 40140-ET	MR RUBICON DYNAMO-ET A1A2 / TPI 2716 / MILK +1697 LBS FARNEAR MARNI 1307-ET
SCARLET BJS	CAFU	CADARSO C-054 MANGABA DE BRAS.
	DIVINA	NEON TE PATI CAL FB LARANJA TE
		4ª MÃE.: SIGLA

PRENHEZ POS 15/11/25 DO COOKIECUTTER HOVERBOARD -ET COM PREVISAO PARA 24/08/2026

Lote
051



1508 LAUTAM FAZENDA PAVOES

NOVILHA - Nascto: 27/08/2024 - Rgd: EM ANDAMENTO - Rgn: 1508/VFP0058 - GIROLANDO 1/2

MARCA M COMESTAR LAUTAM-TE	GILLETTE WINDBROOK - EX93	GILLETTE BRILEA F B I PB-ET EX94
	COMESTAR LAUTAMIA BOLTON MB87	GILLETTE BLITZ 2ND WIND MB88
FORTALEZA	JAGUAR TE DO GAVIAO PTA: 727 KG/EMBRAPA/ABCGIL.	SANDY-VALLEY BOLTON-ET - EX90
	CARENA	COMESTAR LAUTAMIE TITANIC MB89
PRENHEZ POS 13/09/25 DO EMBRIÃO GIROLANDO 1/2 SANGUE (S-S-I BG PERFECT PEARCE-ET X TABUA FIV CAL) COM PREVISAO PARA 23/06/2026		S.C.UACAI JAGUAR
		UMIDADE DA CAL LACTAÇÃO: 7.956,00 KG
		C.A.SANSO PTA: 718 KG/EMBRAPA/ABCGIL.
		BENGALA
		4ª MÃE.: RAJA
		5ª MÃE.: GOTA
		6ª MÃE.: ODALISCA

GENEALOGIA DO EMBRIÃO:

S-S-I BG PERFECT PEARCE-ET A2A2 / TPI 3049 / MILK +1645 LBS	SIEMERS RENGD PERFECT-ET A2A2 / TPI 3084 / MILK +1005 LBS	S-S-I PR RENEGADE-ET A1A2 / TPI 3036 / MILK 664 LBS
	ADAWAY RIO 2186-ET	SIEMERS LMDA PARIS 27856-ET
TABUA FIV CAL	FESTEIRO FIV CABO VERDE A2A2	OCD FRANCHISE RIO-ET ADAWAY HELIX 1775-ET
	LUSAKA FIV CAL	ASTRO FIV CABO VERDE JIBA FIV DE BRAS. LACTAÇÃO: 13.177,00 KG
		C.A.SANSO PTA: 718 KG/EMBRAPA/ABCGIL.
		COMADRE CAL
		4ª MÃE.: VAPIDIANA CAL
		5ª MÃE.: IENE ELATOR CAL
		6ª MÃE.: ABIA SC PAXA HABIL

CONTINUAÇÃO DO LOTE 51

1538 BRASS FAZENDO PAVOES

NOVILHA - Nascto: 20/08/2024 - Rgd: EM ANDAMENTO - Rgn: 1538/VFP0042 - GIROLANDO 1/2

BLUMENFELD FRAZLD BRASS-ET A2A2 / TPI 2806 / MILK 580 LBS	MELARRY JOSUPER FRAZZLED-ET A2A2 / TPI 2593 / MILK +711 LBS	UECKER SUPERSIRE JOSUPER-ET MELARRY SHOTGLASS FRAZZLE MB85 AC:365d 15317L 630g 4,11%g 498p 3,25%p
	BLUMENFELD 4508 SPR 5054-ET MB87	WESTENRADE ALTASPRING-ET PEACH-STATE HL RACHEL-ET MB85
FORTALEZA	JAGUAR TE DO GAVIAO PTA: 727 KG/EMBRAPA/ABCGIL.	S.C.UACAI JAGUAR UMIDADE DA CAL LACTAÇÃO: 7.956,00 KG
	CARENA	C.A.SANSAO PTA: 718 KG/EMBRAPA/ABCGIL. BENGALA 4ª MÃE.: RAJA 5ª MÃE.: GOTA 6ª MÃE.: ODALISCA
PRENHEZ POS 25/10/25 DO SUNQUEST DROP N HOT -ET COM PREVISAO PARA 04/08/2026		

1859 ORNAMENT FAZENDA PAVOES

NOVILHA - Nascto: 25/03/2025 - Rgd: EM ANDAMENTO - Rgn: 1859/VFP0081 - GIROLANDO 1/2

LADYS-MANOR EX ORNAMENT-ET	FURNACE-HILL EXPECTANT-ET A2A2 / TPI 2856 / MILK +1074 LBS	PINE-TREE CW LEGACY-ET BGP SLMDNK IOWA 4975 EWL-ET
	LADYS-MANOR GRNT OOHM-ET	PROGENESIS GRANITE LADYS-MANOR MILTN OOMPA-ET
ARAUNA BEY LACTAÇÃO: 6.450,00 KG EM 360 DIAS LACTAÇÃO VITALÍCIA: 12.625,00 KG EM 730 DIAS	C.A.SANSAO PTA: 718 KG/EMBRAPA/ABCGIL.	C.A.EVEREST PTA: 291 KG/EMBRAPA/ABCGIL. C.A. HEURECA LACTAÇÃO: 11.450,00 KG
	HARPA L.VM LACTAÇÃO: 11.432,00 KG EM 365 DIAS	KRISHNA II ARIZONA DA L.VM LACTAÇÃO: 3.931,00 KG EM 333 DIAS 4ª MÃE.: CARIOCA 5ª MÃE.: ITABIRA 6ª MÃE.: DORA
PRENHEZ POS 27/01/26 DO EMBRIÃO GIROLANDO 3/4 (DUCKETT PFCT HAS IT ALL-ET X QUILICESMA TAHITI MJAH) COM PREVISAO PARA 05/11/2026		

GENEALOGIA DO EMBRIÃO:

DUCKETT PFCT HAS IT ALL-ET A2A2 / TPI 2963 / MILK +1210 LBS	SIEMERS RENGD PERFECT-ET A2A2 / TPI 3084 / MILK +1005 LBS	S-S-I PR RENEGADE-ET A1A2 / TPI 3036 / MILK 664 LBS SIEMERS LMDA PARIS 27856-ET
	S-S-I DOC HAVE NOT 8784-ET	WOODCREST KING DOC A1A2 / TPI: 2586 / MILK +1433 LBS FLY-HIGHER JEDI HAVENOT-ET MB86
QUILICESMA TAHITI MJAH	DE-SU FRAZZ TAHITI 14104-ET A2A2 / TPI 3008 / MILK +2249 LBS	MELARRY JOSUPER FRAZZLED-ET A2A2 / TPI 2593 / MILK +711 LBS DE-SU DELTA 4900-ET B+81 AC:365d 14182L 590g 4,16%g 482p 3,39%p
	CARTOLA	TEATRO DA SILVANIA PTA: 344 KG/EMBRAPA/ABCGIL. IEDA FIV DE BRASILIA 4ª MÃE.: SOJA DE BRASILIA LACTAÇÃO: 13.034,00 KG 5ª MÃE.: NASCENTE TE DE BRASILIA LACTAÇÃO: 14.274,00 KG

Lote
052



1469 FAZENDA PAVOES

NOVILHA - Nascto: 24/08/2024 - Rgd: EM ANDAMENTO - Rgn: 1469/VFP0058 - GIROLANDO 3/8

GIM FIV DO BASA

VAIDOSO DA SILVANIA

BEM FEITOR RAPOSO DA CAL

ROCAR INDUZIA OMEGA

FABRICA FIV DE BRAS.
LACTAÇÃO: 13.935,00 KG

MODELO TE DE BRASILIA
PTA: 486 KG/EMBRAPA/ABCGIL.

TATICA TE DE BRASILIA
LACTAÇÃO: 9.262,00 KG

PRENHEZ POS 14/09/25 DO EMBRIÃO GIROLANDO 3/4 (SIEMERS FGO HOLY -P 40167-ET X 1756 FAZENDA PAVOES) COM PREVISAO PARA 24/06/2026

GENEALOGIA DO EMBRIÃO:

SIEMERS FGO HOLY-P 40167-ET

OCD PERFECT FIGARO-ET

SIEMERS RENGD PERFECT-ET
A2A2 / TPI 3084 / MILK +1005 LBS

OCD COFFEE FRANCES 47695-ET

SIEMERS LSTR HANAN 33317-ET

CHERRY-LILY ZIP LUSTER-P-ET
SIEMERS DOC HANAN 28286-ET

1756 FAZENDA PAVOES

CONTINUAÇÃO DO LOTE 52

1870 FUMINANTE FAZENDA PAVOES

NOVILHA - Nascto: 09/05/2024 - Rgd: EM ANDAMENTO - Rgn: 1870/VFP0038 - GIROLANDO 1/4

FULMINANTE FIV CAL	C.A.SANSAO PTA: 718 KG/EMBRAPA/ABCGIL.	C.A.EVEREST PTA: 291 KG/EMBRAPA/ABCGIL.
	SINTA BF TE DA CAL	C.A. HEURECA LACTAÇÃO: 11.450,00 KG
DOLOROSA FIV GILLESPIY GAAZ	DE-SU GILLESPIY-ET A1A2 / TPI 2226 / MILK +1721 LBS	BEM FEITOR RAPOSO DA CAL PRATEADA TE DA CAL
	MADONA	SANDY-VALLEY BOLTON-ET - EX90 DE-SU 6822-ET - MB85
		MAJOR TE DOS POCOES FABEL UNICA
		4ª MÃE.: ESPANHOLA FAROESTE
		5ª MÃE.: DEGOLA FW
		6ª MÃE.: LAGEMULA

PRENHEZ POS 06/12/25 DO GENOSOURCE DANISH -ET COM PREVISAO PARA 16/09/2026

1385 GIN FAZENDA PAVOES

NOVILHA - Nascto: 19/05/2024 - Rgd: EM ANDAMENTO - Rgn: 1385/VFP0019 - GIROLANDO 1/4

GIM FIV DO BASA	VAIDOSO DA SILVANIA	BEM FEITOR RAPOSO DA CAL ROCAR INDUZIA OMEGA
	FABRICA FIV DE BRAS. LACTAÇÃO: 13.935,00 KG	MODELO TE DE BRASILIA PTA: 486 KG/EMBRAPA/ABCGIL.
RONDA MOXI DO INDAYA	EDG KB MOXI 31167-ET	TATICA TE DE BRASILIA LACTAÇÃO: 9.262,00 KG
	ROSA DO INDAYA	MORNINGVIEW MCC KINGBOY-ET TPI: 2312 / MILK +905
		EDG SHAKER UNO 18025-ET MB87
INSEMINADA 13/02/26 DO EMBRIÃO GIROLANDO 1/2 SANGUE (DELICIOUS H-NOON TAMPA-ET X XICA FIV CAL)		FILME DO MARCO MAIA ESQUIVA DO INDAYA
		4ª MÃE.: ESQUIVA DO INDAYA
		5ª MÃE.: ESQUIVA DO INDAYA
<u>GENEALOGIA DO EMBRIÃO:</u>		6ª MÃE.: ESQUIVA DO INDAYA
DELICIOUS H-NOON TAMPA-ET	MR DETOUR HIGH NOON-ET	RONELEE MIDNIGHT DETOUR-ET MS DELICIOUS NOM 60028-ET
	MS DELICIOUS JEDI 35127-ET	S-S-I MONTROSS JEDI-ET A1A2 / TPI: 2600 / MILK +1473 LBS
XICA FIV CAL		MISS OCD ROBST DELICIOUS-ET MB87
	ANTONIONE FIV CABO VERDE A2A2	C.A.SANSAO PTA: 718 KG/EMBRAPA/ABCGIL.
	OLENA FIV CAL	FABRICA FIV DE BRAS. LACTAÇÃO: 13.935,00 KG
		JAGUAR TE DO GAVIAO PTA: 727 KG/EMBRAPA/ABCGIL.
		FOTO FIV CAL
		4ª MÃE.: ARACA CAL LACTAÇÃO: 9.398,00 KG
		5ª MÃE.: TONA TE CAL LACTAÇÃO: 10.752,00 KG
		6ª MÃE.: FIARA TE DO GAVIAO LACTAÇÃO: 10.495,00 KG

Lote
053



1420 FAZENDA PAVOES

NOVILHA - Nascto: 24/08/2024 - Rgd: EM ANDAMENTO - Rgn: 1420/VFP0020 - GIROLANDO 3/8

GIM FIV DO BASA

VAIDOSO DA SILVANIA

BEM FEITOR RAPOSO DA CAL
ROCAR INDUZIA OMEGA

FABRICA FIV DE BRAS.
LACTAÇÃO: 13.935,00 KG

MODELO TE DE BRASILIA PTA:
486 KG/EMBRAPA/ABCGIL.
TATICA TE DE BRASILIA
LACTAÇÃO: 9.262,00 KG

PRENHEZ POS 24/09/25 DO SUNQUEST DROP N HOT -ET COM PREVISAO PARA 03/07/2026 -

CONTINUAÇÃO DO LOTE 53

1421 FAZENDA PAVOES

NOVILHA - Nascto: 24/08/2024 - Rgd: EM ANDAMENTO - Rgn: 1421/VFP0033 - GIROLANDO 3/8

GIM FIV DO BASA	VAIDOSO DA SILVANIA	BEM FEITOR RAPOSO DA CAL
	FABRICA FIV DE BRAS. LACTAÇÃO: 13.935,00 KG	ROCAR INDUZIA OMEGA
*****		MODELO TE DE BRASILIA PTA: 486 KG/EMBRAPA/ABCGIL.
		TATICA TE DE BRASILIA LACTAÇÃO: 9.262,00 KG

PRENHEZ POS 10/08/25 DO PEAK BREAK EVEN -ET COM PREVISAO PARA 20/05/2026

1855 BRASS FAZENDA PAVOES

NOVILHA - Nascto: 01/08/2024 - Rgd: EM ANDAMENTO - Rgn: 1855/VFP0015 - GIROLANDO 1/2

BLUMENFELD FRAZLD BRASS-ET A2A2 / TPI 2806 / MILK 580 LBS	MELARRY JOSUPER FRAZZLED-ET A2A2 / TPI 2593 / MILK +711 LBS	UECKER SUPERSIRE JOSUPER-ET MELARRY SHOTGLASS FRAZZLE MB85 AC:365d 15317L 630g 4,11%g 498p 3,25%p
	BLUMENFELD 4508 SPR 5054-ET MB87	WESTENRADE ALTASPRING-ET PEACH-STATE HL RACHEL-ET MB85
CORINA	C.A.SANSO PTA: 718 KG/EMBRAPA/ABCGIL.	C.A.EVEREST PTA: 291 KG/EMBRAPA/ABCGIL. C.A. HEURECA LACTAÇÃO: 11.450,00 KG
	PORTALEZA	NAIROBI OCTANA 4ª MÃE.: IMBUIA 5ª MÃE.: DEZENA 6ª MÃE.: ARENA

INSEMINADA 27/01/26 DO EMBRIÃO GIROLANDO 1/2 SANGUE
(AURORA HIBISCUS-ET X VERSATIL FIV CAL)

GENEALOGIA DO EMBRIÃO:

AURORA HIBISCUS-ET A2A2 / TPI 3261 / MILK +1258 LBS	WILRA GAMEDAY KAHN-ET	RMD-DOTTERER SSI GAMEDAY-ET A1A2 / TPI 3163 / MILK +1209 LBS WILRA LIONEL 1910-ET
	AURORA PERFECT 23739-ET	SIEMERS RENGD PERFECT-ET A2A2 / TPI 3084 / MILK +1005 LBS AURORA RAPID 21849-ET
VERSATIL FIV CAL	EDANK TE JABAQUARA	TABU TE CAL PTA: 491 KG/EMBRAPA/ABCGIL. HIRANA FIV DE BRAS. LACTAÇÃO: 13.526,00 KG
	NATY FIV CAL	C.A.SANSO PTA: 718 KG/EMBRAPA/ABCGIL. FIFA FIV CAL 4ª MÃE.: TURFA CAL 5ª MÃE.: GARRAFA DA CAL * 6ª MÃE.: CUCA PATY CAL. *

Lote
054



1865 FUMINANTE FAZENDA PAVOES

NOVILHA - Nascto: 09/05/2024 - Rgd: EM ANDAMENTO - Rgn: 1865/VFP0031 - GIROLANDO 1/4

FULMINANTE FIV CAL	C.A.SANSÃO PTA: 718 KG/EMBRAPA/ABCGIL.	C.A.EVEREST PTA: 291 KG/EMBRAPA/ABCGIL.
	SINTA BF TE DA CAL	C.A. HEURECA LACTAÇÃO: 11.450,00 KG
		BEM FEITOR RAPOSO DA CAL
		PRATEADA TE DA CAL

1636 FAZENDA PAVOES

PRENHEZ POS 25/10/25 DO SUNQUEST DROP N HOT -ET COM PREVISAO PARA 04/08/2026 -

Lote
055



1841 MOSAIC FAZENDA PAVOES

NOVILHA - Nascto: 23/03/2024 - Rgd: EM ANDAMENTO - Rgn: 1841/VFP0134 - GIROLANDO 3/4

DENOVO 14370 MOSAIC-ET
A2A2 / TPI 2608 / MILK +1977 LBS

MR SEAGULL-BAY MALDEVES-ET

DE-SU JEDI 5553-ET

WESTENRADE ALTASPRING-ET
SSI MOONRAY MYESHA-ET VG-85

S-S-I MONTROSS JEDI-ET
A1A2 / TPI: 2600 / MILK +1473 LBS
DE-SU HALOGEN 3603-ET

RBB FANTASIA MODESTY FIV

BACON-HILL PETY MODESTY-ET
A1A2 / TPI: 2396

CAVERNA 7 FIV COMAPI

SIEMERS MOGUL PETY
BACON-HILL SUPRS MODESTY-ET MB85

TABU TE CAL
PTA: 491 KG/EMBRAPA/ABCGIL.
TABERNA TE CAL

PRENHEZ POS 03/09/25 DO S -S-I BG PERFECT PEARCE-ET
COM PREVISAO PARA 13/06/2026 -

4ª Mãe: EMA TE PATI CAL

5ª Mãe: SARA DA CAL

6ª Mãe: PATOTA DA CAL

1403 OLAF FAZENDA PAVOES

NOVILHA - Nascto: 23/01/2024 - Rgd: EM ANDAMENTO - Rgn: 1403/VFP0016 - GIROLANDO 7/8

PEAK ALTAOLAF-ET
A1A1 / TPI 3058 / MILK +2278 LBS

BLUMENFELD JEDI RESOLVE-ET
A1A1 / TPI 2722 / MILK +1294 LBS

MCVD GLAMOUR-ET

S-S-I MONTROSS JEDI-ET
A1A2 / TPI: 2600 / MILK +1473 LBS
CO-OP BLUMEN DAY 4292-ET MB87

MR OAK DELCO 57279-ET

ZAHBULLS GREENWAY GERI-ET

1766 FAZENDA PAVOES

PRENHEZ POS 03/09/25 DO S -S-I BG PERFECT PEARCE-ET COM PREVISAO PARA 13/06/2026 -

Lote
056



1826 QUALITY FAZENDA PAVOES

NOVILHA - Nascto: 29/04/2024 - Rgd: EM ANDAMENTO - Rgn: 1826/VFP0051 - GIROLANDO 3/4

JOOK ESTN QUALITY-ET
A2A2 / TPI 3134 / MILK +1717 LBS

SILVERRIDGE V EINSTEIN
A2A2 / TPI 3036 / MILK +1295 LBS

PROGENESIS TOPNOTCH
SILVERRIDGE V DUKE EMAIL

NO-FLA RAGEN JULIE 47267-ET

FAIRMONT STOIC RAGEN-ET
NO-FLA MONTROSS 42390-ET

RELVA HANG TIME FIV CANOAS

COOKIECUTTER HANG-TIME-ET

BACON-HILL MONTROSS-ET
A2A2 / TPI 2349 / MILK +1950 LBS
COOKIECUTTER SPR HAZELNU-ET

FERA SANSO A.R.C.

C.A.SANSO
PTA: 718 KG/EMBRAPA/ABCGIL.

SOMBREIRA

4ª Mãe: SOMBRINHA

PRENHEZ POS 31/06/25 DO PROGENESIS BLUFF (SEXADO) COM PREVISAO PARA 10/04/2026 -

CONTINUAÇÃO DO LOTE 56

1825 ROYALFLUSH FAZENDA PAVOES

NOVILHA - Nascto: 25/03/2024 - Rgd: EM ANDAMENTO - Rgn: 1825/VFP0044 - GIROLANDO 3/4

DE-SU BKM MCCUTCHEN 1174-ET MB88 A1A2 / TPI: 2202 / MILK +230 LBS	DE-SU 521 BOOKEM-ET - MB86	ENSENADA TABOO PLANET-ET - EX90 A2A2 / TPI 2041 / MILK +957 LBS
	SULLY SHOTTLE MAY-TW 3EX91	CLEAR-ECHO 822 RAMO 1199-ET - MB86
BARRO PREGUENTO ADALIA FIV BEEMER	POL BUTTE MC BEEMER-ET	PICSTON SHOTTLE-ET - EX96 A1A2 / TPI 1942 / MILK -516 LBS
	DOMINIKE RAYPUTANA	MS SULLY OMAN MUETZE-ET EX90
		DE-SU BKM MCCUTCHEN 1174-ET MB88 A1A2 / TPI: 2202 / MILK +230 LBS
		BUTZ-BUTLER GOLD BANNER-ET MB88
		MAJOR TE DOS POCOES PALATINA TE B.F. CAL
		4ª MÃE.: GARRAFA DA CAL *
		5ª MÃE.: CUCA PATY CAL. *

PRENHEZ POS 22/07/25 DO EMBRIÃO GIROLANDO 1/2 SANGUE
(SUNQUEST DROP N HOT-ET X ULTIMA LAPA VM) COM PREVISAO PARA 01/05/2026

GENEALOGIA DO EMBRIÃO:

SUNQUEST DROP N HOT-ET A2A2 / TPI 3127 / MILK +629 LBS	KINGS-RANSOM DROPBOX-ET	AOT HIGHJUMP-ET
	ERNEST-ANTHONY HAV 36306-ET	KINGS-RANSOM CASP DAZE-ET
ULTIMA LAPA VM LACTAÇÃO: 7.103,00 KG EM 288 DIAS LACTAÇÃO VITALÍCIA: 12.864,00 KG EM 653 DIAS	C.A.SANSAO PTA: 718 KG/EMBRAPA/ABCGIL.	SIEMERS RENGD PERFECT-ET A2A2 / TPI 3084 / MILK +1005 LBS
	PRATEADA LAPA VM LACTAÇÃO: 11.432,00 KG EM 365 DIAS	S-S-I DOC HAVE NOT 8783-ET
		C.A.EVEREST PTA: 291 KG/EMBRAPA/ABCGIL.
		C.A. HEURECA LACTAÇÃO: 11.450,00 KG
		RADAR DOS POCOES PTA: 814.60 KG/ABCZ/UNESP.
		HARPA L.VM LACTAÇÃO: 11.432,00 KG EM 365 DIAS
		4ª MÃE.: ARIZONA DA L.VM LACTAÇÃO: 3.931,00 KG EM 333 DIAS
		5ª MÃE.: CARIOCA
		6ª MÃE.: ITABIRA

Lote
057



1914 ESQUIRE FAZENDA PAVOES

NOVILHA - Nascto: 01/03/2024 - Rgd: EM ANDAMENTO - Rgn: 1914/VFP0030 - GIROLANDO 3/4

SANDY-VALLEY ESQUIRE-ET A2A2 / TPI 3124 / MILK +1611 LBS	LEANINGHOUSE TAOS-ET A1A2 / TPI 2904 / MILK +1060 LBS	S-S-I PR RENEGADE-ET A1A2 / TPI 3036 / MILK 664 LBS
	SANDY-VALLEY ESCANABA-ET	LEANINGHOUSE JEDI 22480-ET
1756 FAZENDA PAVOES		BLUMENFELD FRAZLD BRASS-ET A2A2 / TPI 2806 / MILK 580 LBS
		SANDY-VALLEY APNTC EPIE-ET

PRENHEZ POS 11/07/25 DO EMBRIÃO GIROLANDO 1/2 SANGUE (AURORA HIBISCUS -ET X TRAMA FIV CAL) COM PREVISAO PARA 20/04/2026

GENEALOGIA DO EMBRIÃO:

AURORA HIBISCUS-ET A2A2 / TPI 3261 / MILK +1258 LBS	WILRA GAMEDAY KAHN-ET	RMD-DOTTERER SSI GAMEDAY-ET A1A2 / TPI 3163 / MILK +1209 LBS
	AURORA PERFECT 23739-ET	WILRA LIONEL 1910-ET
TRAMA FIV CAL	FULMINANTE FIV CAL	SIEMERS RENGD PERFECT-ET A2A2 / TPI 3084 / MILK +1005 LBS
	COMADRE CAL	AURORA RAPID 21849-ET
		C.A.SANSAO PTA: 718 KG/EMBRAPA/ABCGIL.
		SINTA BF TE DA CAL
		TABU TE CAL PTA: 491 KG/EMBRAPA/ABCGIL.
		VAPIDIANA CAL
		4ª MÃE.: IENE ELATOR CAL
		5ª MÃE.: ABIA SC PAXA HABIL
		6ª MÃE.: RIAZAN

CONTINUAÇÃO DO LOTE 57

1916 ESQUIRE FAZENDA PAVOES

NOVILHA - Nascto: 20/05/2024 - Rgd: EM ANDAMENTO - Rgn: 1916/VFP0112 - GIROLANDO 3/4

SANDY-VALLEY ESQUIRE-ET A2A2 / TPI 3124 / MILK +1611 LBS	LEANINGHOUSE TAOS-ET A1A2 / TPI 2904 / MILK +1060 LBS	S-S-I PR RENEGADE-ET A1A2 / TPI 3036 / MILK 664 LBS
	SANDY-VALLEY ESCANABA-ET	LEANINGHOUSE JEDI 22480-ET
PANAMA HANCOCK MJAH	SIEMERS DOC HANCOCK A2A2 / TPI 2818 / MILK +647 LBS	BLUMENFELD FRAZLD BRASS-ET A2A2 / TPI 2806 / MILK 580 LBS
	DONZELA FIV DA PALMA	SANDY-VALLEY APNTC EPIIE-ET
		WOODCREST KING DOC A1A2 / TPI: 2586 / MILK +1433 LBS
		SIEMERS MONTEREY HANAN-ET MB85
		JAGUAR TE DO GAVIAO PTA: 727 KG/EMBRAPA/ABCGIL.
		PROFANA XI FIV DA PALMA LACTAÇÃO: 6.580,00 KG
	4ª MÃE.: PROFANA DE BRASILIA LACTAÇÃO: 17.182,00 KG	
	5ª MÃE.: JAFFA TE BRASILIA LACTAÇÃO: 5.367,00 KG	
	6ª MÃE.: VITORIA DE BRAS.	

PRENHEZ POS 11/07/25 DO EMBRIÃO GIROLANDO 1/2 SANGUE (AURORA HIBISCUS -ET X TUNA CAL) COM PREVISAO PARA 20/04/2026

GENEALOGIA DO EMBRIÃO:

AURORA HIBISCUS-ET A2A2 / TPI 3261 / MILK +1258 LBS	WILRA GAMEDAY KAHN-ET	RMD-DOTTERER SSI GAMEDAY-ET A1A2 / TPI 3163 / MILK +1209 LBS
	AURORA PERFECT 23739-ET	WILRA LIONEL 1910-ET
TUNA CAL		SIEMERS RENGD PERFECT-ET A2A2 / TPI 3084 / MILK +1005 LBS
		AURORA RAPID 21849-ET
	LEMBRETE FIV CAL	JAGUAR TE DO GAVIAO PTA: 727 KG/EMBRAPA/ABCGIL.
	JATADA FIV CAL	SOVINA TE DA CAL
		DIAMANTE TE BRAS.
		SAPIENCIA TE DA CAL LACTAÇÃO: 10.238,00 KG
	4ª MÃE.: JULIANA CAL LACTAÇÃO: 12.520,00 KG A2/A2 GPTA LEITE: 186 KG/EMBRAPA/ABCGIL	
	5ª MÃE.: ZOOBIA TRIUNFO	
	6ª MÃE.: PATOCA	

Lote
058



1377 OLAF FAZENDA PAVOES

NOVILHA - Nascto: 31/03/2024 - Rgd: EM ANDAMENTO - Rgn: 1377/VFP0027 - GIROLANDO 3/4

PEAK ALTAOLAF-ET
A1A1 / TPI 3058 / MILK +2278 LBS

BLUMENFELD JEDI RESOLVE-ET
A1A1 / TPI 2722 / MILK +1294 LBS

S-S-I MONTROSS JEDI-ET
A1A2 / TPI: 2600 / MILK +1473 LBS
CO-OP BLUMEN DAY 4292-ET MB87

MCVD GLAMOUR-ET

MR OAK DELCO 57279-ET
ZAHBULLS GREENWAY GERI-ET

1230 FAZENDA PAVOES

PRENHEZ POS 19/06/25 DO EMBRIÃO GIROLANDO 1/2 SANGUE (GENOSOURCE BRONCO -ET X RELVA DP)
COM PREVISAO PARA 29/03/2026 -

GENEALOGIA DO EMBRIÃO:

GENOSOURCE BRONCO-ET

PROGENESIS FELLOWSHIP

AOT HIGHJUMP-ET

PROGENESIS MARIUS FARRAH

GENOSOURCE BRAVO 47586-ET

GENOSOURCE CAPTAIN-ET

A2A2 / TPI 3429 / MILK +1892 LBS

GENOSOURCE BRAZEN 40218-ET

RELVA DP

AKEL FIV DP

VAIDOSO DA SILVANIA

OKLAHOMA FIV DP

MAWEKA DP

C.A. PALADINO IN

MORENINHA DA CIMCAL

4ª MÃE.: PARIPIRANGA CIMCAL

5ª MÃE.: TABATINGA DA CIMCAL

6ª MÃE.: TAFIA ALTEZ DA SN

Lote
059



1380 NOTION FAZENDA PAVOES

NOVILHA - Nascto: 05/08/2024 - Rgd: EM ANDAMENTO - Rgn: 1380/VFP0050 - GIROLANDO 3/4

PECKENSTEIN NOTION-ET	BRABANT STAR PATRON-ET - EX92	LANGS-TWIN-ELM BS SAMMY ET
	PECKENSTEIN ELTON CODIE-ET	BRADANT NED BOY PAULA
ROSADA HANG-TIME FIV BELVEDERE	COOKIECUTTER HANG-TIME-ET	EMPRISE BELL ELTON 3EX95
		PECKENSTEIN THOR BRENDA2-ET
	BRANDA BELVEDERE	BACON-HILL MONTROSS-ET
		A2A2 / TPI 2349 / MILK +1950 LBS
	COOKIECUTTER SPR HAZELNU-ET	
	C.A.SANSAO	
	PTA: 718 KG/EMBRAPA/ABCGIL.	
	DHILA DAB TE	
	4ª Mãe: MUSA TE BRASILIA	
	5ª Mãe: HARMALA DE BRASILIA	
	6ª Mãe: URUPIANGA DE BRASILIA	

PRENHEZ POS 14/09/25 DO EMBRIÃO GIROLANDO 3/4 (SIEMERS FGO HOLY -P 40167-ET X 7366 DA GARDINGO) COM PREVISAO PARA 24/06/2026 -

GENEALOGIA DO EMBRIÃO:

SIEMERS FGO HOLY-P 40167 - ET	OCD PERFECT FIGARO-ET	SIEMERS RENGD PERFECT-ET
	SIEMERS LSTR HANAN 33317-ET	A2A2 / TPI 3084 / MILK +1005 LBS
7366 DA GARDINGO		OCD COFFEE FRANCES 47695-ET
		CHERRY-LILY ZIP LUSTER-P-ET
		SIEMERS DOC HANAN 28286-ET

CONTINUAÇÃO DO LOTE 59

1847 ESQUIRE FAZENDA PAVOES

NOVILHA - Nascto: 01/05/2024 - Rgd: EM ANDAMENTO - Rgn: 1847/VFP0048 - GIROLANDO 3/4

SANDY-VALLEY ESQUIRE-ET A2A2 / TPI 3124 / MILK +1611 LBS	LEANINGHOUSE TAOS-ET A1A2 / TPI 2904 / MILK +1060 LBS	S-S-I PR RENEGADE-ET A1A2 / TPI 3036 / MILK 664 LBS
	SANDY-VALLEY ESCANABA-ET	LEANINGHOUSE JEDI 22480-ET
PELECA KING DOC MJAH	WOODCREST KING DOC A1A2 / TPI: 2586 / MILK +1433 LBS	BLUMENFELD FRAZLD BRASS-ET A2A2 / TPI 2806 / MILK 580 LBS
		SANDY-VALLEY APNTC EPPIE-ET
		MORNINGVIEW MCC KINGBOY-ET TPI: 2312 / MILK +905
*****		WCD-ZBW MACK DADDY-ET MB88

PRENHEZ POS 06/12/25 DO GENOSOURCE DANISH -ET COM PREVISAO PARA 16/09/2026

1535 RUBICON FAZENDA PAVOES

NOVILHA - Nascto: 28/05/2024 - Rgd: EM ANDAMENTO - Rgn: 1535/VFP0045 - GIROLANDO 3/4

EDG RUBICON-ET A1A2 / TPI 2652 / MILK +676 LBS	MOUNTFIELD SSI DCY MOGUL-ET A1A2 / TPI 2335 / MILK -186 LBS	COYNE-FARMS DORCY-ET - MB87 A1A2 / TPI 2216 / MILK +858 LBS
	SANDY-VALLEY ROBUST RUBY-ET MB86	MOUNTFIELD MARSH MAXINE-ET - MB88
LINDONA MOGUL MJAH	MOUNTFIELD SSI DCY MOGUL-ET A1A2 / TPI 2335 / MILK -186 LBS	ROYLANE SOCRA ROBUST-ET MB88
		SANDY-VALEEEY PLANE SAPPHIRE MB87
		COYNE-FARMS DORCY-ET - MB87 A1A2 / TPI 2216 / MILK +858 LBS
66 RAYPUTANA	MOUNTFIELD MARSH MAXINE-ET - MB88	SCREEN TE DA CAL
		SECATORIA DA CAL
		4ª MÃE.: BALI DA ESTEIO
		5ª MÃE.: PRECIOSA
		6ª MÃE.: SAFIRA

PRENHEZ POS 13/09/25 DO EMBRIÃO GIROLANDO 1/2 SANGUE
(S -S-I BG PERFECT PEARCE-ET X TUNA CAL) COM PREVISAO
PARA 23/06/2026

GENEALOGIA DO EMBRIÃO:

S-S-I BG PERFECT PEARCE-ET A2A2 / TPI 3049 / MILK +1645 LBS	SIEMERS RENGD PERFECT-ET A2A2 / TPI 3084 / MILK +1005 LBS	S-S-I PR RENEGADE-ET A1A2 / TPI 3036 / MILK 664 LBS
	ADAWAY RIO 2186-ET	SIEMERS LMDA PARIS 27856-ET
TUNA CAL	LEMBRETE FIV CAL	OCD FRANCHISE RIO-ET
		ADAWAY HELIX 1775-ET
		JAGUAR TE DO GAVIAO PTA: 727 KG/EMBRAPA/ABCGIL.
JATADA FIV CAL	SOVINA TE DA CAL	DIAMANTE TE BRAS.
		SAPIENCIA TE DA CAL
		LACTAÇÃO: 10.238,00 KG
		4ª MÃE.: JULIANA CAL LACTAÇÃO: 12.520,00 KG A2/A2 GPTA LEITE: 186 KG/EMBRAPA/ABCGIL
		5ª MÃE.: ZOOBIA TRIUNFO
		6ª MÃE.: PATOCA

Lote
060



Assista o vídeo do lote

1006 NOTION FAZENDA PAVOES

NOVILHA - Nascto: 22/01/2024 - Rgd: EM ANDAMENTO - Rgn: 1006/VFP0055 - GIROLANDO 3/4

PECKENSTEIN NOTION-ET	BRABANT STAR PATRON-ET - EX92	LANGS-TWIN-ELM BS SAMMY ET
	PECKENSTEIN ELTON CODIE-ET	BRADANT NED BOY PAULA
FERMATA FIV MOGUL GAAZ	MOUNTFIELD SSI DCY MOGUL-ET A1A2 / TPI 2335 / MILK -186 LBS	EMPRISE BELL ELTON 3EX95
	2001 DA RAYPUTANA	PECKENSTEIN THOR BRENDA2-ET
		COYNE-FARMS DORCY-ET - MB87 A1A2 / TPI 2216 / MILK +858 LBS
		MOUNTFIELD MARSH MAXINE-ET - MB88
		FARDO FIV F. MUTUM PTA: 396 KG/EMBRAPA/ABCGIL.
		RIBALTA TE DA CAL
	4ª MÃE.: SENXEM RAPOSO CAL LACTAÇÃO: 11.207,00 KG	
	5ª MÃE.: JANDAIA DA CAL	
	6ª MÃE.: AUSTRALIA	

PRENHEZ POS 03/09/25 DO S -S-I BG PERFECT PEARCE-ET COM PREVISAO PARA 13/06/2026

CONTINUAÇÃO DO LOTE 60

1349 NOTION FAZENDA PAVOES

NOVILHA - Nascto: 22/01/2024 - Rgd: EM ANDAMENTO - Rgn: 1349/VFP0017 - GIROLANDO 3/4

PECKENSTEIN NOTION-ET	BRABANT STAR PATRON-ET - EX92	LANGS-TWIN-ELM BS SAMMY ET
	PECKENSTEIN ELTON CODIE-ET	BRADANT NED BOY PAULA
		EMPRISE BELL ELTON 3EX95
		PECKENSTEIN THOR BRENDA2-ET
1795 FAZENDA PAVOES		

PRENHEZ POS 25/10/25 DO SUNQUEST DROP N HOT -ET COM PREVISAO PARA 04/08/2026

1370 NOTION FAZENDA PAVOES

NOVILHA - Nascto: 25/01/2024 - Rgd: EM ANDAMENTO - Rgn: 1370/VFP0054 - GIROLANDO 3/4

PECKENSTEIN NOTION-ET	BRABANT STAR PATRON-ET - EX92	LANGS-TWIN-ELM BS SAMMY ET
	PECKENSTEIN ELTON CODIE-ET	BRADANT NED BOY PAULA
		EMPRISE BELL ELTON 3EX95
		PECKENSTEIN THOR BRENDA2-ET
1755 FAZENDA PAVOES		

PRENHEZ POS 06/12/25 DO GENOSOURCE DANISH -ET COM PREVISAO PARA 16/09/2026

Lote
061



Assista o vídeo do lote

1417 DELIVERY FAZENDA PAVOES

NOVILHA - Nascto: 01/01/2024 - Rgd: EM ANDAMENTO - Rgn: 1417/VFP0025 - GIROLANDO 3/4

OCD JARED DELIVER-ET
A1A2 / TPI 2517 / MILK +998 LBS

CLEAR-ECHO JED JARED 745-ET

BGP MODESTY DEBUQUE-ET

S-S-I MONTROSS JEDI-ET
A1A2 / TPI: 2600 / MILK +1473 LBS
CLEAR-ECHO KINGBOY 3319-ET MB88

BACON-HILL PETY MODESTY-ET
A1A2 / TPI: 2396

VIEW-HOME MRDIAN IOWA-ET MB86
AC:365d 16194L 609g 3,76%g 498p 3,08%p

1879 FAZENDA PAVOES

PRENHEZ POS 09/10/25 DO SUNQUEST DROP N HOT -ET COM PREVISAO PARA 19/07/2026 -
TRONCHA

CONTINUAÇÃO DO LOTE 61

1829 HENDRICK FAZENDA PAVOES

NOVILHA - Nascto: 13/04/2024 - Rgd: EM ANDAMENTO - Rgn: 1829/VFP0024 - GIROLANDO 3/4

WILDER HENDRICKS	SILVERRIDGE V EINSTEIN A2A2 / TPI 3036 / MILK +1295 LBS	PROGENESIS TOPNOTCH SILVERRIDGE V DUKE EMAIL
	AOT MARIUS HELLO-ET	PROGENESIS MARIUS COOKIECUTTER DTA HABITAN-ET
1925 FAZENDA PAVOES		

PRENHEZ POS 11/07/25 DO EMBRIÃO GIROLANDO 1/2 SANGUE (AURORA HIBISCUS -ET X TALHADEIRA FIV CAL) COM PREVISAO PARA 20/04/2026 - DERMATITE E MANCANDO

GENEALOGIA DO EMBRIÃO:

AURORA HIBISCUS-ET A2A2 / TPI 3261 / MILK +1258 LBS	WILRA GAMEDAY KAHN-ET	RMD-DOTTERER SSI GAMEDAY-ET A1A2 / TPI 3163 / MILK +1209 LBS
	AURORA PERFECT 23739-ET	WILRA LIONEL 1910-ET SIEMERS RENG D PERFECT-ET A2A2 / TPI 3084 / MILK +1005 LBS AURORA RAPID 21849-ET
TALHADEIRA FIV CAL	GOLDEN FIV CAL PTA: 581 KG/ABCZ/UNESP.	SUPRA-SUMO DE BRASILIA PTA: 591 KG/EMBRAPA/ABCGIL.
	OPRESSAO FIV CAL	SAPIENCIA TE DA CAL LACTAÇÃO: 10.238,00 KG
		GENGIS KHAN DE BRASILIA PTA: 807 KG/EMBRAPA/ABCGIL.
		ADALIA FIV DO LINO 4ª MÃE.: VAIDOSA TE PEDREIRA 5ª MÃE.: JOIA DOS POCOES LACTAÇÃO: 4.023,00 KG 6ª MÃE.: GAIVOTA DOS POCOES

Lote
062



1917 ESQUIRE FAZENDA PAVOES

NOVILHA - Nascto: 15/04/2025 - Rgd: EM ANDAMENTO - Rgn: 1917/VFP0064 - GIROLANDO 3/4

SANDY-VALLEY ESQUIRE-ET A2A2 / TPI 3124 / MILK +1611 LBS	LEANINGHOUSE TAOS-ET A1A2 / TPI 2904 / MILK +1060 LBS	S-S-I PR RENEGADE-ET A1A2 / TPI 3036 / MILK 664 LBS
	SANDY-VALLEY ESCANABA-ET	LEANINGHOUSE JEDI 22480-ET
NARGUILE MONTROSS MJAH	BACON-HILL MONTROSS-ET A2A2 / TPI 2349 / MILK +1950 LBS	BLUMENFELD FRAZLD BRASS-ET A2A2 / TPI 2806 / MILK 580 LBS
	AIXA	SANDY-VALLEY APNTC EPIE-ET
INSEMINADA 13/02/26 DO EMBRIÃO GIROLANDO 3/4 (DUCKETT PFCT HAS IT ALL -ET X PANAMA HANCOCK MJAH)		MOUNTFIELD SSI DCY MOGUL-ET A1A2 / TPI 2335 / MILK -186 LBS
		UNIQUE-STYLE BOLTON MONEY 2EX93
		CENARIO TE
		58 TE RAYPUTANA
		4ª MÃE.: LOCAO DOS POCOES
		5ª MÃE.: JUSTICA 3R DE UBER
	6ª MÃE.: ZUMBA 3R DE UBER.	
<u>GENEALOGIA DO EMBRIÃO:</u>		
DUCKETT PFCT HAS IT ALL-ET A2A2 / TPI 2963 / MILK +1210 LBS	SIEMERS RENGD PARFECT-ET A2A2 / TPI 3084 / MILK +1005 LBS	S-S-I PR RENEGADE-ET A1A2 / TPI 3036 / MILK 664 LBS
	S-S-I DOC HAVE NOT 8784-ET	SIEMERS LMDA PARIS 27856-ET
PANAMA HANCOCK MJAH	SIEMERS DOC HANCOCK A2A2 / TPI 2818 / MILK +647 LBS	WOODCREST KING DOC A1A2 / TPI: 2586 / MILK +1433 LBS
	DONZELA FIV DA PALMA	FLY-HIGHER JEDI HAVENOT-ET MB86
		WOODCREST KING DOC A1A2 / TPI: 2586 / MILK +1433 LBS
		SIEMERS MONTEREY HANAN-ET MB85
	JAGUAR TE DO GAVIAO PTA: 727 KG/EMBRAPA/ABCGIL.	PROFANA XI FIV DA PALMA LACTAÇÃO: 6.580,00 KG
		4ª MÃE.: PROFANA DE BRASILIA LACTAÇÃO: 17.182,00 KG
		5ª MÃE.: JAFFA TE BRASILIA LACTAÇÃO: 5.367,00 KG
		6ª MÃE.: VITORIA DE BRAS.

CONTINUAÇÃO DO LOTE 62

1668 NOTION FAZENDA PAVOES

NOVILHA - Nascto: 30/10/2024 - Rgd: EM ANDAMENTO - Rgn: 1668/VFP0046 - GIROLANDO 3/4

PECKENSTEIN NOTION-ET	BRABANT STAR PATRON-ET - EX92	LANGS-TWIN-ELM BS SAMMY ET
	PECKENSTEIN ELTON CODIE-ET	BRADANT NED BOY PAULA
MALUCA MOGUL MJAH (1451)	MOUNTFIELD SSI DCY MOGUL-ET A1A2 / TPI 2335 / MILK -186 LBS	EMPRISE BELL ELTON 3EX95
	ANITA MJAH	PECKENSTEIN THOR BRENDA2-ET
		COYNE-FARMS DORCY-ET - MB87 A1A2 / TPI 2216 / MILK +858 LBS
		MOUNTFIELD MARSH MAXINE-ET - MB88

INSEMINADA 13/02/26 DO EMBRIÃO GIROLANDO 3/4 (DUCKETT PFCT HAS IT ALL -ET X POLI FIV JEDI MANG)

GENEALOGIA DO EMBRIÃO:

DUCKETT PFCT HAS IT ALL-ET A2A2 / TPI 2963 / MILK +1210 LBS	SIEMERS RENGD PERFECT-ET A2A2 / TPI 3084 / MILK +1005 LBS	S-S-I PR RENEGADE-ET A1A2 / TPI 3036 / MILK 664 LBS
	S-S-I DOC HAVE NOT 8784-ET	SIEMERS LMDA PARIS 27856-ET
POLI FIV JEDI MANG	S-S-I MONTROSS JEDI-ET A1A2 / TPI: 2600 / MILK +1473 LBS	WOODCREST KING DOC A1A2 / TPI: 2586 / MILK +1433 LBS
	POLSKA IEMANJA FIV 2B	FLY-HIGHER JEDI HAVENOT-ET MB86
		BACON-HILL MONTROSS-ET A2A2 / TPI 2349 / MILK +1950 LBS
		S-S-I SUPRSIRE MIRI 8679-ET EX90 MB89
		NOBRE TE CAL PTA: 469 KG/EMBRAPA/ABCGIL.
		IEMANJA 2B
	4ª MÃE.: HABANERA ABAGUM CAL	
	5ª MÃE.: DURA TE PARAISO CAL	
	6ª MÃE.: OCNACEA DA CAL	

1919 EXPECTANT FAZENDA PAVOES

NOVILHA - Nascto: 15/04/2025 - Rgd: EM ANDAMENTO - Rgn: 1919 - GIROLANDO 3/4

FURNACE-HILL EXPECTANT-ET A2A2 / TPI 2856 / MILK +1074 LBS	PINE-TREE CW LEGACY-ET	MELARRY JOSUPER FRAZZLED-ET A2A2 / TPI 2593 / MILK +711 LBS
	BGP SLMDNK IOWA 4975 EWL-ET	ENDCO YODER L7933 9839-ET B+83
1803 FAZENDA PAVOES		OCD SPRING SLAMDUNK-ET
		VIEW-HOME MRDIAN IOWA-ET MB86 AC:365d 16194L 609g 3,76%g 498p 3,08%p

INSEMINADA 13/02/26 DO EMBRIÃO GIROLANDO 3/4 (AURORA HIBISCUS -ET X POLENTA KING DOC MJAH)

GENEALOGIA DO EMBRIÃO:

SIEMERS ZAS PATAN 33849-ET	CLAYNOOK ZASBERILLA	CLAYNOOK CASPER-ET
	SIEMERS LMDA PARIS 27856-ET	MORNINGVIEW DUKE ZIP
POLENTA KING DOC MJAH	WOODCREST KING DOC A1A2 / TPI: 2586 / MILK +1433 LBS	FARNEAR DELTA-LAMBDA-ET A1A2 / TPI 2907 / MILK +747 LBS
	FANTASIA FIV DO LINO	SIEMERS DENVER PARIS-ET
		MORNINGVIEW MCC KINGBOY-ET TPI: 2312 / MILK +905
		WCD-ZBW MACK DADDY-ET MB88
		DIAMANTE TE BRAS. VAIDOSA TE PEDREIRA
	4ª MÃE.: JOIA DOS POCOES LACTAÇÃO: 4.023,00 KG	
	5ª MÃE.: GAIVOTA DOS POCOES	
	6ª MÃE.: MEMORIA	

Lote
063



1913 ESQUIRE FAZENDA PAVÕES

NOVILHA - Nascto: 01/06/2024 - Rgd: 6849-CV (GC) - Rgn: 1913/VFP0042 - GIROLANDO 3/4

SANDY-VALLEY ESQUIRE-ET A2A2 / TPI 3124 / MILK +1611 LBS	LEANINGHOUSE TAOS-ET A1A2 / TPI 2904 / MILK +1060 LBS	S-S-I PR RENEGADE-ET A1A2 / TPI 3036 / MILK 664 LBS
	SANDY-VALLEY ESCANABA-ET	LEANINGHOUSE JEDI 22480-ET
DEZENA FIV MCCUTCHEN GAAZ	DE-SU BKM MCCUTCHEN 1174-ET MB88 A1A2 / TPI: 2202 / MILK +230 LBS	BLUMENFELD FRAZLD BRASS-ET A2A2 / TPI 2806 / MILK 580 LBS
	BRISA EMP	SANDY-VALLEY APNTC EPIE-ET
INSEMINADA 13/02/26 DO EMBRIÃO GIROLANDO 3/4 (AURORA HIBISCUS-ET X POLENTA KING DOC MJAH)		DE-SU 521 BOOKEM-ET - MB86
		SULLY SHOTTLE MAY-TW 3EX91
		VALEOURO TE SILVANIA
		LOLITA FIV JACURUTU
		4ª MÃE.: MAAB BONITA
		5ª MÃE.: BIRIBA TE SANDALO
		6ª MÃE.: SABEDORIA DA CAL

GENEALOGIA DO EMBRIÃO:

AURORA HIBISCUS-ET A2A2 / TPI 3261 / MILK +1258 LBS	WILRA GAMEDAY KAHN-ET	RMD-DOTTERER SSI GAMEDAY-ET A1A2 / TPI 3163 / MILK +1209 LBS
	AURORA PERFECT 23739-ET	WILRA LIONEL 1910-ET
POLENTA KING DOC MJAH	WOODCREST KING DOC A1A2 / TPI: 2586 / MILK +1433 LBS	SIEMERS RENGD PERFECT-ET A2A2 / TPI 3084 / MILK +1005 LBS
	FANTASIA FIV DO LINO	AURORA RAPID 21849-ET
		MORNINGVIEW MCC KINGBOY-ET TPI: 2312 / MILK +905
		WCD-ZBW MACK DADDY-ET MB88
		DIAMANTE TE BRAS.
		VAIDOSA TE PEDREIRA
		4ª MÃE.: JOIA DOS POCOES LACTAÇÃO: 4.023,00 KG
		5ª MÃE.: GAIVOTA DOS POCOES
		6ª MÃE.: MEMORIA

CONTINUAÇÃO DO LOTE 63

1835 HENDRICKS FAZENDA PAVOES

NOVILHA - Nascto: 22/05/2024 - Rgd: EM ANDAMENTO - Rgn: 1835/VFP0011 - GIROLANDO 3/4

WILDER HENDRICKS	SILVERRIDGE V EINSTEIN A2A2 / TPI 3036 / MILK +1295 LBS	PROGENESIS TOPNOTCH SILVERRIDGE V DUKE EMAIL
	AOT MARIUS HELLO-ET	PROGENESIS MARIUS COOKIECUTTER DTA HABITAN-ET
GELI FIV AVALON LAGINHA DA TROPICAL	FARNEAR-TBR ALTAVALON-ET A2A2 / TPI: 1950	REGANCREST-HHF MAC-ET - EX92 MORNINGVIEW SHTL ASSET-ET EX91
	FIGURA MAMJ	C.A. PALADINO IN COLINA

INSEMINADA 13/02/26 DO EMBRIÃO GIROLANDO 3/4 (DUCKETT PFCT HAS IT ALL -ET X POLI FIV JEDI MANG) -

GENEALOGIA DO EMBRIÃO:

DUCKETT PFCT HAS IT ALL-ET A2A2 / TPI 2963 / MILK +1210 LBS	SIEMERS RENGD PERFECT-ET A2A2 / TPI 3084 / MILK +1005 LBS	S-S-I PR RENEGADE-ET A1A2 / TPI 3036 / MILK 664 LBS SIEMERS LMDA PARIS 27856-ET
	S-S-I DOC HAVE NOT 8784-ET	WOODCREST KING DOC A1A2 / TPI: 2586 / MILK +1433 LBS FLY-HIGHER JEDI HAVENOT-ET MB86
POLI FIV JEDI MANG	S-S-I MONTROSS JEDI-ET A1A2 / TPI: 2600 / MILK +1473 LBS	BACON-HILL MONTROSS-ET A2A2 / TPI 2349 / MILK +1950 LBS S-S-I SUPRSIRE MIRI 8679-ET EX90 MB89
	POLSKA IEMANJA FIV 2B	NOBRE TE CAL PTA: 469 KG/EMBRAPA/ABCGIL. IEMANJA 2B
		4ª MÃE.: HABANERA ABAGUM CAL
		5ª MÃE.: DURA TE PARAISO CAL
		6ª MÃE.: OCNACEA DA CAL

Lote
064



1834 ROYAL FLUSH FAZENDA PAVOES

NOVILHA - Nascto: 25/08/2024 - Rgd: EM ANDAMENTO - Rgn: 1834/VFP0028 - GIROLANDO 3/4

GENOSOURCE ROYAL FLUSH-ET	GENOSOURCE CAPTAIN-ET A2A2 / TPI 3429 / MILK +1892 LBS	HURTGENLEA RICHARD CHARL-ET A2A2 / TPI 3001 / MILK +1324 LBS
	GENOSOURCE HIGH ROLLER-ET	GENOSOURCE SABRE 35223-ET
1642 FAZENDA PAVOES		MR DETOUR HIGH NOON-ET
		GENOSOURCE RUBY 33870-ET

INSEMINADA 10/03/26 DO AURORA HIBISCUS-ET

1402 PECKENSTEIN FAZENDA PAVOES

NOVILHA - Nascto: 29/01/2024 - Rgd: EM ANDAMENTO - Rgn: 1402/VFP0047 - GIROLANDO 3/4

PECKENSTEIN NOTION-ET	BRABANT STAR PATRON-ET - EX92	LANGS-TWIN-ELM BS SAMMY ET
	PECKENSTEIN ELTON CODIE-ET	BRADANT NED BOY PAULA
MANTIQUEIRA BRADNICK MJAH	REGANCREST-GV S BRADNICK-ET - MB87	EMPRISE BELL ELTON 3EX95
	JYOTSNA RAYPUTANA	PECKENSTEIN THOR BRENDA2-ET
INSEMINADA 10/03/26 DO AURORA HIBISCUS-ET		GEN-MARK STMATIC SANCHEZ - EX94
		REGANCREST BREYA-ET MB88
		SALMO TE DA CAL
		89 RAYPUTANA
		4ª Mãe: QUINTILHA TE POCOES
		5ª Mãe: LAPINHA TE POCOES
		6ª Mãe: VANITA DOS POCOES



Inscreva-se em
nosso canal do
youtube!

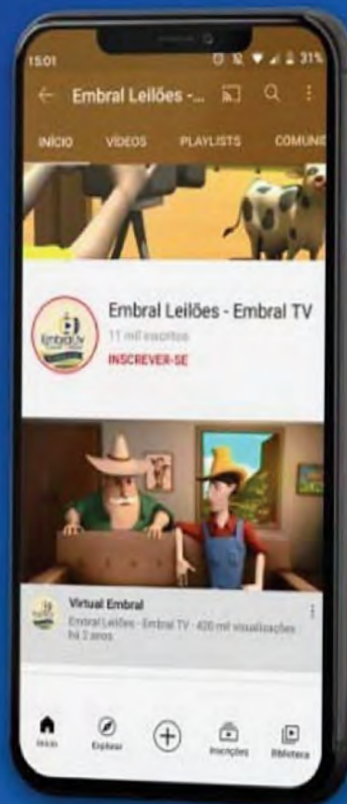

NOSSO APP
**BAIXE AGORA MESMO
NOSSO APP!**
NOSSO APP

 /embralleiloes  /embralleiloes  /embralleiloes  /embralleiloes

 (11) 3864-5533

 embral@embral.com.br

 www.embral.com.br