

LEILÃO LIQUIDAÇÃO TOTAL

GADO HOLANDÊS REGISTRADO E GENOTIPADO

100 ANIMAIS



22
FEVEREIRO
10:00H



**MARCOS
SOUZA
MEDEIROS-MG**

GADO
30 PARCELAS
6X3+6X2

MÁQUINAS
30 PARCELAS
15X2



**MÁQUINAS E
IMPLEMENTOS
NOVOS**

CADASTRO ANTECIPADO: (11)3864-5533 | LANCES: (11)3777-8240



ASSESSORIA RURAL
(16)3761-6242
(16)99997-9700
AGNALDO LELLIS



EDUARDO MORAES
ASSESSORIA RURAL
(12)9.8121-1828

VETMILK
CONSULTORIA VETERINÁRIA



Equipaves
Soluções em Assistência

LUIZ GUSTAVO
(32)9.8414-2468
EDUARDO MORAES
(12)9.8121-1828
VITOR MULLER
(46)9.9929-8373

REGULAMENTO E CONDIÇÕES GERAIS DE VENDA E COMPRA POR LEILÕES PROMOVIDOS POR EMBRAL LEILÕES

FIQUE ATENTO: OS BENS SERÃO APREGOADOS PELO VALOR DA PARCELA QUE, MULTIPLICADA POR 30 (TRINTA), SERÁ O TOTAL DE CADA ANIMAL DO LOTE.

EMBRAL LEILÕES (denominada simplesmente EMBRAL), com sede na cidade de São Paulo, Estado de SP, à Rua Germanie Buchard, 476 - Água Branca - CEP 05002-062, prestadora de serviços de intermediação de venda e compra de animais, máquinas e implementos agrícolas por meio de Leilão, estabelece o presente **Regulamento e Condições Gerais de Venda e Compra por Leilões**, o qual deverá ser cumprido, na íntegra, por todos os convidados, compradores, vendedores, participantes e/ou promotores do evento, que o aceitam, irrestritamente, com as regras abaixo:

CLÁUSULA PRIMEIRA – DO LEILÃO E DO LEILOEIRO

- 1.1. Os Leilões promovidos pela EMBRAL visam à comercialização de animal(is), maquinário(s) e/ou produto(s) de propriedade do(s) VENDEDORE(S), que autorizam o LEILOEIRO a vendê-lo(s) para os participantes do Evento, pela melhor oferta de valor, efetuada de forma aberta e aceita pelo LEILOEIRO.
- 1.2. Todos os participantes do Evento, ainda que sejam representados por Procuração, bem como seus respectivos procuradores, devem estar previamente Cadastrados nos termos da Cláusula Segunda, e aceitar os termos do presente Regulamento, bem como o Termo de Consentimento para Tratamento de Dados.
- 1.3. Os bens leiloados serão distribuídos em Lotes previamente determinados pelo VENDEDOR.
- 1.4. O Leilão dar-se-á nas seguintes modalidades:
 - 1.4.1. **Presencial:** será realizado no local, data e horário prévio e amplamente divulgados via web, mídia impressa, televisiva e radiofônica, entre outras formas. Nesta modalidade de Leilão **não** serão aceitos lances via internet ou telefone. Somente o público presente no local do Leilão poderá ofertar Lances, e de acordo com a Cláusula 1.2.
 - 1.4.2. **Virtual/Online:** será realizado através da internet (www.embral.com.br) ou via transmissão em canal especializado (por vídeo transmissão), de acordo com o que constar no material de divulgação. Nesta modalidade de Leilão, quando houver a possibilidade de pré-lance, o Lance poderá ser disponibilizado com antecedência aos participantes da internet e ocorrerá por telefone no dia e horário de realização do evento, e seu encerramento será online no dia e horário indicados.
 - 1.4.3. **Presencial-Virtual:** ocorre quando o Leilão é realizado em tempo real e transmitido por meio da internet (www.embral.com.br) ou via transmissão em canal especializado, de acordo com o que constar no material de divulgação.
- 1.5. Em qualquer modalidade, o Leilão será presidido pelo **LEILOEIRO RURAL**, pessoa natural devidamente habilitada e credenciada pela Federação de Agricultura, inscrita no Sindicato Nacional dos Leiloeiros Rurais, detentor de fé pública e previamente autorizado para a venda dos bens, responsável pela recepção dos Lances ofertados aos lotes comercializados, podendo durante o Leilão recusar o Lance inicial que julgar incompatível com o bem à venda, ou lance de pessoas não idôneas, nos termos da Lei 4.021/1961.

CLÁUSULA SEGUNDA – DO CADASTRAMENTO DOS PARTICIPANTES E TRATAMENTO DE DADOS PESSOAIS

- 2.1. Todo aquele que pretenda apresentar Lance no leilão, aqui denominado TITULAR DOS DADOS, deverá estar previamente cadastrado junto à EMBRAL, denominada CONTROLADORA, para fins de análise e aprovação prévia dos cadastros, autorizando-se, desde já, a consulta de informações do solicitante junto aos Órgãos de Proteção ao Crédito, Instituições Financeiras e referências comerciais e pessoais, bem como deverá ter exarado seu “de acordo” aos termos e condições do presente Regulamento.
- 2.2. O TITULAR autoriza a CONTROLADORA a realizar a coleta, armazenamento e tratamento, ou seja, a utilizar os dados pessoais e dados sensíveis, para os fins de cumprimento do Regulamento e de tudo quanto descrito no Termo de Consentimento de Tratamento de Dados, podendo o TITULAR DOS DADOS revogar seu consentimento, a qualquer tempo, por e-mail ou por carta escrita, nos termos da Lei n. 13.709/2018.
- 2.3. A EMBRAL poderá, a qualquer momento, solicitar aos participantes do Leilão a atualização do Cadastro e a apresentação de novos documentos, sob pena de, não o fazendo, ter sua participação suspensa nos Leilões promovidos pela EMBRAL, não podendo ofertar Lances ou realizar compras até que a solicitação seja atendida.
- 2.4. A EMBRAL disponibilizará aos novos clientes (vendedores/compradores) suporte operacional para realização do Cadastro, devendo ser enviados, no ato da inscrição, obrigatoriamente, cópias dos documentos que identifiquem o interessado e, se for o caso, sua empresa, tais como: RG, CPF/MF, CNPJ e Inscrição Estadual, Cartão de Inscrição de Produtor Rural, comprovante de endereço, comprovante de renda e outros complementares que se fizerem necessários.
- 2.5. É de inteira e exclusiva responsabilidade do titular declarante todas as informações constantes em seu Cadastro sendo que, qualquer alteração em seus dados, devem ser prontamente comunicadas à EMBRAL, com o envio da respectiva documentação comprobatória.
- 2.6. Toda compra efetuada pelo novo cliente ficará condicionada à posterior aprovação e aceitação do Cadastro pelo VENDEDOR. Caso o cadastro não apresente restrições mas, ainda assim, o VENDEDOR decida pela não aprovação, este deverá efetuar o pagamento das comissões devidas pelo VENDEDOR e pelo ARREMATANTE à EMBRAL.
- 2.7. Ficará a critério exclusivo do VENDEDOR, exigir do ARREMATANTE-COMPRADOR um avalista ou garantia idônea, nos termos do Contrato de Venda e Compra com Reserva de Domínio (Cláusula Quarta) assinado entre as Partes.

¹ A recusa na aceitação do cadastro e a solicitação de avalista ou garantia idônea pelo VENDEDOR somente poderá estar pautada em justificativas devidamente comprovadas, caso contrário o VENDEDOR arcará com as penalidades constantes na Cláusula 4.6.1

Art. 427. A proposta de contrato obriga o proponente, se o contrário não resultar dos termos dela, da natureza do negócio, ou das circunstâncias do caso.

CLÁUSULA TERCEIRA – DO LANCE, DA ARREMATÇÃO E DAS COMISSÕES

3.1. O Lance para Arrematação vincula o ARREMATANTE-COMPRADOR, nos moldes do artigo 427 do Código Civil.¹

3.2. Será permitida a compra de animais, implementos e ou equipamentos de leite por mandato, mediante apresentação de Procuração por instrumento público ou particular (esta última com reconhecimento de firma por autenticidade), que ficará retida pela EMBRAL, a qual deve, obrigatoriamente: (i) ser específica para o Evento; (ii) conter o valor máximo para Lance autorizado pelo Outorgante; (iii) autorização para efetuar o pagamento; (iv) autorização para emitir notas fiscais e (v) autorização para retirar os bens (animais e maquinários).

3.2.1. Ainda que o Participante se faça representar por mandatário (procurador), o mesmo deve estar previamente cadastrado junto à Leiloeira, nos termos da Cláusula Segunda, e estará sujeito à observância deste Regulamento.

3.3. Atingido o maior preço, certificando-se que não há mais interessados em ofertar Lance maior, o Leiloeiro divulgará a Arrematação batendo, em seguida, o martelo com o anúncio do nome do ARREMATANTE-COMPRADOR.

3.4. Na “batida do martelo”, o ARREMATANTE-COMPRADOR e VENDEDOR são inteiramente responsáveis por todas as obrigações e custos decorrentes da venda e aquisição dos bens, **de forma irrevogável e irretroatável, vale dizer, sem possibilidade de arrependimento, obrigando, inclusive, seus herdeiros e sucessores em relação ao cumprimento das obrigações assumidas pelas Partes.**

3.5. Com a “batida do martelo”, ARREMATANTE-COMPRADOR e VENDEDOR obrigam-se ao pagamento de Comissões à EMBRAL conforme abaixo transcrito:

3.5.1. O ARREMATANTE-COMPRADOR pagará à EMBRAL “COMISSÃO DE COMPRA” equivalente a 8% (oito por cento) sobre o valor total de cada Lote arrematado. **PARAGRAFO ÚNICO:** Além do pagamento da comissão supracitada, caberá ao ARREMATANTE-COMPRADOR pagar à EMBRAL, ou a quem esta designar, o valor da primeira parcela do preço de cada lote arrematado, concordando expressamente o VENDEDOR, neste ato, com tal procedimento.

3.5.2. O VENDEDOR pagará a comissão de venda pré-estabelecida, sobre o montante geral das vendas e defesas, calculado sobre os valores apurados na batida do martelo.

3.6. Caso o VENDEDOR não passe os bens em pista (animais, prenhez, embriões, equipamentos, etc.), este pagará à EMBRAL, ainda, “COMISSÃO” no equivalente a 18% (dezoito por cento) sobre a somatória do valor dos referidos bens. O valor individualizado de cada bem será obtido pela quantia média apurada com a venda de bens equivalentes no Leilão, ou, caso não tenha ocorrido a venda de bem similar, pela média de preço do mercado.

3.6.1. Caso haja taxa de inscrição do Canal de Televisão, esta será informada ao vendedor com antecedência.

3.7. O LANCE DE DEFESA é o Lance ofertado pelo proprietário do bem a fim de que a venda atinja o valor por ele esperado. Neste caso, não havendo Lances maiores, o VENDEDOR pagará à EMBRAL o montante equivalente às Comissões mencionadas nos itens **3.5.1** (Comissão de Compra) e **3.5.2** (Comissão de Venda).

3.8. O pagamento das Comissões, em quaisquer das modalidades acima mencionadas, será realizado, impreterivelmente, no local do Leilão ou no primeiro dia útil seguinte ao da realização do Evento.

3.8.1. Caso o pagamento não seja realizado no prazo mencionado na Cláusula 3.8, o valor será acrescido de multa no equivalente a 10% sobre o montante devido, correção monetária pelo índice do INPC e juros de 1% ao mês.

CLAUSULA QUARTA – DO CONTRATO DE VENDA E COMPRA, DA RESERVA DE DOMÍNIO E DA GARANTIA DO CONTRATO

4.1. Após a “batida do martelo”, o ARREMATANTE-COMPRADOR e o VENDEDOR assinarão o “**Contrato Particular de Compra e Venda com Reserva de Domínio Vinculado à Promissória Rural**” (“Contrato com Reserva de Domínio”), figurando a EMBRAL como mera intermediadora do negócio, no qual constarão especificamente as responsabilidades e obrigações em relação aos pagamentos e eventuais penalidades.

4.2. O ARREMATANTE-COMPRADOR dará ao VENDEDOR, a título de reserva de domínio (art. 521, do Código Civil), os animais ou equipamentos arrematados no Leilão até a quitação total da dívida, ficando de posse dos mesmos na qualidade de fiel depositário, não podendo aliená-los e/ou onerá-los, sem consentimento, por escrito, do VENDEDOR, além de ser o responsável pela guarda e conservação destes, sob pena de indenizar o VENDEDOR de quaisquer danos ou prejuízos no caso de perecimento.

4.3. No caso de Leilão Presencial, os termos do Contrato com Reserva de Domínio e Nota Promissória consideram-se tacitamente aceitos pelo ARREMATANTE-COMPRADOR, que, em seguida ao encerramento do Leilão, receberá as informações por e-mail para assinatura, e envio à EMBRAL, no prazo máximo de 7 (sete) dias corridos, para baixa financeira e prosseguimento dos trâmites para entrega dos bens, que somente ocorrerá após o recebimento das vias assinadas dos documentos.

4.4. Ato contínuo à Arrematação será assinado o Contrato com Reserva de Domínio e as Notas Promissórias: uma relativa ao valor total do Lote (garantia dada pelo ARREMATANTE-COMPRADOR, ao VENDEDOR), cuja execução independe da realização do protesto em caso de inadimplência; e a outra referente à Comissão da EMBRAL (garantia dada pelo ARREMATANTE-COMPRADOR à EMBRAL).

4.5. Considerando a assinatura do contrato, seja eletrônica ou fisicamente em decorrência de leilão realizado virtualmente ou presencialmente, caso o ARREMATANTE-COMPRADOR não efetue o pagamento da primeira parcela e da comissão devidas à EMBRAL, considerar-se-á rescindida a venda realizada, arcando o ARREMATANTE-COMPRADOR com o pagamento à EMBRAL dos seguintes valores: (i) COMISSÃO DE COMPRA: conforme Cláusula 3.5.1 acima; (ii) COMISSÃO DE VENDA: conforme Cláusula 3.5.2 acima; (iii) a primeira parcela: conforme parágrafo único do item 3.5.1 e (iv) multa contratual no equivalente a 20% sobre o valor total apurado, para fins de ressarcimento dos prejuízos decorrentes da desistência do negócio.

4.6. Caso o ARREMATANTE-COMPRADOR não efetue o pagamento da primeira parcela e da comissão devidos à EMBRAL, bem como não assine eletronicamente ou remeta à mencionada leiloeira o Contrato de Venda e Compra com Reserva de Domínio devidamente assinado, juntamente com todos os documentos constantes da Cláusula Segunda deste, também, considerar-se-á rescindida a venda realizada, arcando o ARREMATANTE-COMPRADOR com o pagamento à EMBRAL dos seguintes valores: (i) COMISSÃO DE COMPRA: conforme Cláusula 3.5.1 acima; (ii) COMISSÃO DE VENDA: conforme Cláusula 3.5.2 acima; (iii) a primeira parcela: conforme parágrafo único do item 3.5.1 e (iv) multa contratual no equivalente a 20% sobre o valor total apurado, para fins de ressarcimento dos prejuízos decorrentes da desistência do negócio.

4.6.1. Caso a desistência seja manifestada pelo VENDEDOR, o mesmo pagará à EMBRAL os valores previstos nos itens **(i), (ii) e (iv) da Cláusula 4.5**, acima.

As Partes e as testemunhas envolvidas neste instrumento afirmam e declaram que nos casos em que o leilão ocorrer de forma virtual, esse instrumento poderá ser assinado eletronicamente através da plataforma de assinatura eletrônica indicada pela Leiloeira, sendo as assinaturas consideradas válidas, vinculantes e executáveis, desde que firmadas pelos representantes legais das Partes. Consigna-se no presente instrumento que a assinatura eletrônica tem a mesma validade jurídica de um registro e autenticação feita em cartório, não havendo a necessidade de protesto para execução do título. As Partes renunciam à possibilidade de exigir a troca, envio ou entrega das vias originais (não-eletrônicas) assinadas do instrumento, bem como renunciam ao direito de recusar ou contestar a validade das assinaturas eletrônicas, na medida máxima permitida pela legislação aplicável.

4.6.3. As partes se comprometem a fornecer um e-mail ou outro dado de sua titularidade, bem como se responsabilizarão por todos os dados fornecidos para o presente contrato, a fim de que seja viabilizada a assinatura eletrônica/digital através da plataforma de assinatura eletrônica.

4.6.4. Fica estabelecido que em caso de leilão presencial, as Partes poderão assinar o presente instrumento presencialmente no local do evento ou no escritório da leiloeira, à escolha desta última, em 03 vias de igual teor e forma na presença de 02 (duas) testemunhas que também assinem o presente.

CLÁUSULA QUINTA – DO PAGAMENTO DO(S) LOTE(S) ARREMATADO(S)

5.1. Quando da Arrematação, independentemente da forma de pagamento escolhida pelo ARREMATANTE-COMPRADOR, será emitida Nota Promissória do valor total do Lote arrematado, que será parte integrante do “Contrato com Reserva de Domínio”, a qual terá vencimento antecipado no caso de inadimplemento do ARREMATANTE-COMPRADOR.

5.2. No ato da Arrematação, quando da emissão do Contrato com Reserva de Domínio o ARREMATANTE-COMPRADOR fará a opção pela forma de pagamento, que poderá ser:

- (i) **À VISTA:** mediante a expedição Nota Promissória no valor total do negócio realizado, cujo pagamento deve ser efetuado no primeiro dia útil seguinte ao da realização do Leilão, via depósito ou transferência bancária (TED ou DOC), seguindo as orientações da Embral.
- (ii) **PARCELADO:** em 30 (trinta) parcelas que serão divididas para pagamento nos 12 (doze) meses, conforme praxe de mercado, da seguinte forma: 03 (três) parcelas no ato da arrematação (“PRIMEIRA PARCELA”) vencendo 22/02/2026; 03 (três) parcelas em 30 dias após a arrematação vencendo 22/03/2026; 03 (três) parcelas em 60 dias após a arrematação vencendo 22/04/2026; 03 (três) parcelas em 90 dias após a arrematação vencendo 22/05/2026; 03 (três) parcelas em 120 dias após a arrematação vencendo 22/06/2026; 03 (três) parcelas em 150 dias após a arrematação vencendo 22/07/2026; 02 (dois) parcelas em 180 dias após a arrematação vencendo 22/08/2026; 02 (dois) parcelas em 210 dias após a arrematação vencendo 22/09/2026; 02 (dois) parcelas em 240 dias após a arrematação vencendo 22/10/2026; 02 (dois) parcelas em 270 dias após a arrematação vencendo 22/11/2026; 02 (duas) parcelas em 300 dias após a arrematação vencendo 22/12/2026; 02 (duas) parcelas em 330 dias após a arrematação vencendo 22/01/2027;

5.2.1. Na opção de pagamento parcelado, a Nota Promissória relativa ao valor total do Lote será desmembrada em parcelas, pagas por meio de boletos bancários emitidos pelo VENDEDOR que os encaminhará ao ARREMATANTE-COMPRADOR para o devido pagamento na data aprazada.

5.3. A concessão de desconto de qualquer natureza pelo VENDEDOR ao ARREMATANTE-COMPRADOR representa mera liberalidade e não atingirá quaisquer Comissões incidentes sobre a venda/compra e/ou qualquer valor que seja devido por força do Leilão por qualquer uma das partes à EMBRAL.

5.4. Ficará ao exclusivo critério e responsabilidade do VENDEDOR o recebimento e a cobrança das parcelas em aberto, oriundas da comercialização dos bens/animais, conforme vencimentos e valores constantes na Nota de Leilão assinada em razão da compra.

5.5. Todos os pagamentos efetuados em cheques somente serão considerados quitados após a respectiva compensação.

CLÁUSULA SEXTA – DA ENTREGA DOS BENS ARREMATADOS

6.1. Com o anúncio do ARREMATANTE-COMPRADOR pelo Leiloeiro, os bens arrematados estarão por conta e risco deste, ficando, porém, sob a guarda e trato do VENDEDOR até a efetiva entrega pelo ARREMATANTE-COMPRADOR ou ao seu representante legal.

6.1.1. Nos Leilões Presenciais a entrega dos bens acontecerá no evento do Leilão, após o pagamento da Comissão do Leiloeiro e do valor integral relativo ao Lote (à vista), ou, no caso de parcelamento, do pagamento do valor referente à primeira parcela, sempre observado o adimplemento do débito

6.1.2. Nos Leilões Virtuais a entrega acontecerá em dia e horário estipulados e combinados por funcionário habilitado pela Embral, entre as partes VENDEDOR e COMPRADOR, entrega esta que somente dar-se-á após confirmação pela Embral do recebimento dos documentos originais assinados (Nota Promissória e Contrato com Reserva de Domínio) e quitação do valor integral ou do equivalente a primeira parcela e da Comissão do Leiloeiro.

6.2. Os bens arrematados somente serão liberados após consulta cadastral, compensação dos valores correspondentes à Primeira Parcela e Comissão de Compra, bem como da apresentação do cartão de inscrição de produtor rural e código de propriedade para emissão de nota fiscal.

6.3. Caso o VENDEDOR entregue os bens ao ARREMATANTE-COMPRADOR antes da comunicação da EMBRAL em relação à aprovação do cadastro e/ou quitação/compensação dos valores iniciais mencionados na Cláusula anterior, o VENDEDOR assumirá todos os riscos oriundos de tal liberação, não cabendo à EMBRAL qualquer responsabilidade no caso de prejuízos, sendo devidos à EMBRAL os valores das Comissões nos termos da Cláusula 4.5.

6.4. O ARREMATANTE-COMPRADOR é exclusivamente responsável pelo embarque dos animais e equipamentos, correndo por sua conta e risco a contratação do transporte e eventuais despesas, salvo estipulação em contrário. Ainda, é facultado ao ARREMATANTE-COMPRADOR a contratação de seguro para o transporte dos animais, bem como seguro de vida para os mesmos;

6.5. A data máxima para retirada e embarque dos bens/semoventes arrematados no leilão é de 30 (trinta) dias após a realização do evento. Caso os animais não sejam retirados pelo ARREMATANTE-COMPRADOR até esta data, saldo disposição em contrário, este deverá pagar ao VENDEDOR a partir do 30º dia o valor de R\$ 50,00 (cinquenta reais) por dia de estadia de cada bem/semovente.

6.6. Caso ocorra a morte ou desaparecimento do animal enquanto na posse do ARREMATANTE-COMPRADOR, tal fato não o desobrigará do pagamento do saldo devedor, ficando o VENDEDOR isento de quaisquer responsabilidades.

CLÁUSULA SÉTIMA – DAS GARANTIAS DOS BENS LEILOADOS E DAS RESPONSABILIDADES DO VENDEDOR E DO ARREMATANTE-COMPRADOR

7.1. No Leilão de animais, o VENDEDOR é obrigado a apresentar, com antecedência de no máximo 02 (dois) dias do evento, as vias originais dos atestados de praxe (brucelose, tuberculose e aftosa (dos Estados que a legislação exigir)), em conformidade com a Lei de Sanidade Animal, que também deverão ser emitidos por veterinário credenciado de acordo com cada Lote de animais colocados à venda, bem como a entregar o certificado de registro do animal adquirido.

7.2. No Leilão de equipamentos, o VENDEDOR será exclusivamente responsável pela qualidade e funcionamento dos bens, respondendo por eventuais prejuízos decorrentes de vícios ou defeitos não informados previamente.

7.3. O VENDEDOR é exclusivamente responsável pelo estado físico, clínico, produtivo e reprodutivo de todos os animais e equipamentos à venda no Leilão.

7.3.1 - Qualquer vício ou defeito oculto constatado durante ou após o Leilão, deverá ser obrigatoriamente levado ao conhecimento dos participantes do Evento, sob pena de responder pelos prejuízos decorrentes de tal omissão.

7.3.2. Aos participantes do leilão é dada a possibilidade de Vistoriar os bens nos 05 (cinco) dias que antecederem o Leilão, mediante agendamento prévio da visita, sendo que no caso dos leilões virtuais, o COMPRADOR poderá vistoriar os bens até o momento antecedente ao embarque dos bens.

7.3.3 - Nos casos em que os bens sejam expostos no Leilão, a Vistoria poderá se dar na data e local do Evento.

7.3.4 - Quaisquer vícios aparentes e de fácil constatação deverão ser suscitados antes do anúncio do Lote, sob pena de, no silêncio, ser considerado como aceito o bem no estado em que se encontra, salvo se o COMPRADOR constatar algum vício oculto dentro do prazo de 30 dias contados do recebimento dos bens.

7.4. As vendas por Leilão são irrevogáveis e irretiráveis, não podendo o ARREMATANTE-COMPRADOR recusar o recebimento ou solicitar redução de preço do animal adquirido, salvo na hipótese do artigo 441, do Código Civil, em que a responsabilidade é única e exclusiva do VENDEDOR, proprietário dos semoventes e dos bens móveis objetos, a quem a reclamação deve diretamente ser dirigida.

7.5. O ARREMATANTE-COMPRADOR terá o prazo, **improrrogável**, de 30 (trinta) dias, contados do recebimento dos bens, para observação e constatação de vícios ocultos, comunicando-os imediatamente ao VENDEDOR, nos termos do artigo 445 do Código Civil.

7.6. Neste caso, todo e qualquer valor pago pelo ARREMATANTE-COMPRADOR, seja à EMBRAL ou ao VENDEDOR, será ressarcido única e exclusivamente pelo VENDEDOR.

7.7. Constatado o vício oculto pelo ARREMATANTE-COMPRADOR, não sendo este levado ao conhecimento do VENDEDOR no prazo mencionado na Cláusula 7.5, nada mais poderá ser reclamado a qualquer título pelo ARREMATANTE-COMPRADOR.

7.8. A falta de pagamento de qualquer uma das parcelas pactuadas neste Contrato de Compra e Venda implicará no vencimento antecipado de todo o saldo devedor, ficando assegurado ao VENDEDOR o direito, a seu exclusivo critério, com base no artigo 190 do CPC, promover **(a)** a cobrança da totalidade do débito em atraso, acrescida de juros legais, correção monetária, custas e honorários advocatícios na base de 20% (vinte por cento), bem como protestar a NOTA PROMISSÓRIA ÚNICA somente pelo saldo devedor restante, ficando ciente de que a execução do débito independe do protesto; ou **(b)** o VENDEDOR poderá optar pela busca e apreensão do(s) animal (is) ou máquina(s) e/ou equipamento(s), rescindindo, em consequência, o presente contrato e perdendo o COMPRADOR, em favor do VENDEDOR, o sinal pago (parágrafo único, do art. 10, da Lei nº 4.021/1961), bem como as demais prestações anteriormente pagas.

7.8.1. Fica a critério do VENDEDOR optar por exigir a devolução imediata do bem arrematado, ou de outro bem que tenha sido dado em garantia de pagamento, , eximindo-se de qualquer obrigação de devolução das parcelas já recebidas, as quais ficarão retidas a título de indenização dos gastos e prejuízos, bem como a título de multa pelo inadimplemento do COMPRADOR

7.9. De acordo com os Convênios ICM 35/77 e ICMS 124/93 - A comercialização de bovinos de qualquer natureza com certificado de registro genealógico oficial, realizada entre produtores rurais de qualquer parte do país, não incidirá na cobrança de ICMS. Todavia, bovinos sem registro, vendidos entre produtores rurais de outros estados, a responsabilidade do pagamento de ICMS será do ARREMATANTE – COMPRADOR.

7.9.1. Qualquer incidência de ICMS que vier a ocorrer por decorrência das operações de compra e venda de gado, inclusive de frete ou irregularidades na inscrição de produtor rural, deverá ser paga pelo ARREMATANTE-COMPRADOR, não cabendo à EMBRAL qualquer responsabilização nesse sentido, uma vez que figura como mera intermediadora, devendo, portanto, o ARREMATANTE-COMPRADOR deverá ressarcir à EMBRAL de eventual desembolso realizado para pagamento de tal tributo

7.9.2. Caso o ARREMATANTE-COMPRADOR não seja Produtor Rural, este arcará com o ICMS de consumidor final, no importe de aproximadamente 18% sobre o valor de sua aquisição, de acordo com o Convênio ICMS 93 de 17/09/2015.

7.10. Todas as informações que forem inseridas nos materiais de divulgação, principalmente as acrescentadas no Catálogo e no momento do Leilão pelo LEILOEIRO, inclusive os atestados de sanidade e de prenhez emitidos por médico veterinário responsável pelo rebanho da fazenda, tem total garantia e responsabilidade do VENDEDOR.

7.11. Fica estabelecido que o proprietário (VENDEDOR/COMPRADOR) assumirá inteira e exclusiva responsabilidade face aos eventuais danos de natureza patrimonial ou pessoal que possam vir a ocorrer aos apresentadores, tratadores, transportadores e outros funcionários do Evento, bem como àqueles que seu animal possa vir a causar terceiros, isentando expressamente a EMBRAL e demais organizadores de quaisquer responsabilidades quanto aos eventos danosos acima especificados.

CLÁUSULA OITAVA – LEILÃO DE PRENHEZES, BEZERRO(A) NASCIDO, EMBRIÃO COM OU SEM RECEPTORA, LIVRE ACASALAMENTO, ASPIRAÇÃO FOLICULAR E SÊMEN.

8.1. casos de leilão dos produtos acima descritos, as condições da venda serão informadas pelo LEILOEIRO na abertura para venda do Lote, de acordo com o estipulado pelo VENDEDOR.

8.2. As condições anunciadas pelo LEILOEIRO constarão do Contrato com Reserva de Domínio que será firmado entre ARREMATANTE-COMPRADOR e VENDEDOR.

8.3. Eventuais prejuízos decorrentes de quaisquer intercorrências previstas nas vendas dos objetos descritos na Cláusula 8 retro, serão apurados na proporção da responsabilidade de cada parte.

8.4. O VENDEDOR é exclusivamente responsável pela qualidade dos produtos de sua propriedade, disponibilizado para venda.

CLÁUSULA NONA – DAS DISPOSIÇÕES GERAIS E FINAIS:

9.1. Todos os participantes do Leilão obrigam-se, de forma definitiva, a acatar as disposições deste Regulamento, não podendo escusar-se de seu integral cumprimento, conforme art. 3º do Decreto-lei nº 4.657/42, Lei de Introdução às Normas do Direito Brasileiro².

9.2. Todas as informações referentes ao Leilão serão divulgadas em periódicos e na web, ficando a EMBRAL, desde já, autorizada por todos os participantes do Evento, ao uso de seus nomes, imagens e som. A EMBRAL fica autorizada, ainda, a gravar e divulgar todas as imagens do Leilão, podendo transmiti-las ao vivo ou por gravação, seja por canal fechado de televisão ou via web, nada sendo devido pela EMBRAL a qualquer título. .

9.3. Os Vendedores e Compradores se declaram parte legítima em qualquer questão que possa decorrer de tais situações.

9.4. As partes se obrigam também a manter sigilo de toda e qualquer informação, documento e conhecimento compartilhado por meio deste contrato, obrigando-se a adotar todas as medidas necessárias para garantir a segurança das informações arquivadas nos equipamentos tecnológicos que utilizar para o presente trabalho, sendo que eventual descumprimento resultará para a parte infratora a obrigação de ressarcir a parte inocente pelas perdas e danos, além de arcar com as demais penalidades previstas neste Regulamento.

9.5. Não obstante o disposto neste Regulamento, as informações confidenciais poderão ser reveladas nas seguintes hipóteses:

- A. exigência legal aplicável;
- B. ordem ou decisão judicial ou em processo administrativo ou arbitral;
- C. solicitação de qualquer autoridade ou órgão regulador do Brasil.

Em quaisquer das situações previstas nesta cláusula, a parte que for obrigada a divulgar as informações confidenciais, somente a fará até a extensão exigida por tal ordem administrativa, arbitral ou judicial. Ocorrendo quaisquer das hipóteses previstas nos itens (A), (B) ou (C) desta cláusula, a parte instada se compromete a comunicar de imediato a outra parte, a fim de que ela tome as medidas administrativas e judiciais que entender pertinentes à proteção de seus dados. A obrigação de confidencialidade aqui prevista permanecerá vigente enquanto vigorar o presente regulamento.

10. Fica eleito o foro da cidade da Capital do Estado de São Paulo (art. 111, do CPC), para dirimir qualquer dúvida ou interpretação de cláusula e itens previstos neste Regulamento.

² Art. 3º Ninguém se escusa de cumprir a lei, alegando que não a conhece.

**Leilão Liquidação Total do Gado Holandês Fazenda Cravo da Mata
22 de Fevereiro de 2026**

CATALOGO SUJEITO A ALTERAÇÕES

**Lote
001**



CRAVO DA MATA SOLID GOLD CANELA 2217

VACA - Nascto: 20/08/2022 - Rgd: HOBRAF138740 - Rgn: 2217 - HOLANDÊS 31/32

ENDROAD-KJM SOLID GOLD-ET A2A2 / TPI 2684 / MILK +1466 LBS	BLUMENFELD FRAZLD BRASS-ET A2A2 / TPI 2806 / MILK 580 LBS	MELARRY JOSUPER FRAZZLED-ET A2A2 / TPI 2593 / MILK +711 LBS BLUMENFELD 4508 SPR 5054-ET MB87
	ENDROAD-KJM S-S-I 8151-ET	ENDCO SUPERHERO-ET END-ROAD PROFIT 2179-ET
CRAVO DA MATA COCA-COLA 516	FAIRMONT SURGEON RAPTURE *****	CO-OP AARDEMA SURGEON-ET CO-OP MOONBOY RESCUE-ET MB88 AC:337d 11322L 498g 4,40%g 394p 3,48%p

ULTIMO PARTO EM 06/07/2025 - PRODUCAO APROXIMADA 34.50 Kg
PRENHEZ POS 04/08/25 DO STGEN CAP SOLO -ET COM PREVISAO PARA 13/05/2026 -

Brinco	Beta Casein	TPI	Mérito	PTA Milk	CCS	CCR	VP
2217	A2A2	2587	233	589	2,82	0,4	3,8



**Lote
002**



CRAVO DA MATA 2330 (PASSARELA)

VACA - Nascto: 10/05/2023 - Rgd: HOBRAF138737 - Rgn: 2330 - HOLANDÉS 31/32-PCOD

OCD HELIX ALPHABET-ET
A1A2 / TPI 2947 / MILK +2119 LBS

AOT SILVER HELIX-ET
A1A2 / TPI 2724 / MILK +1926 LBS

SEAGULL-BAY SILVER-ET
COOKIECUTTER SSIRE HAS-ET MB88

OCD YODER AVERY 4119-ET

WOODCREST MOGUL YODER-ET
A2A2 / TPI 2632 / MILK -247 LBS
HMM DAY AVERY-ET B+83

ULTIMO PARTO EM 03/11/2025 - PRODUCAO APROXIMADA 42.80 Kg

Brinco	Beta	TPI	PTA Milk	CCR	VP
2330	A2A2	2404	559	0,1	1



**Lote
003**

Embrat
desde 1980

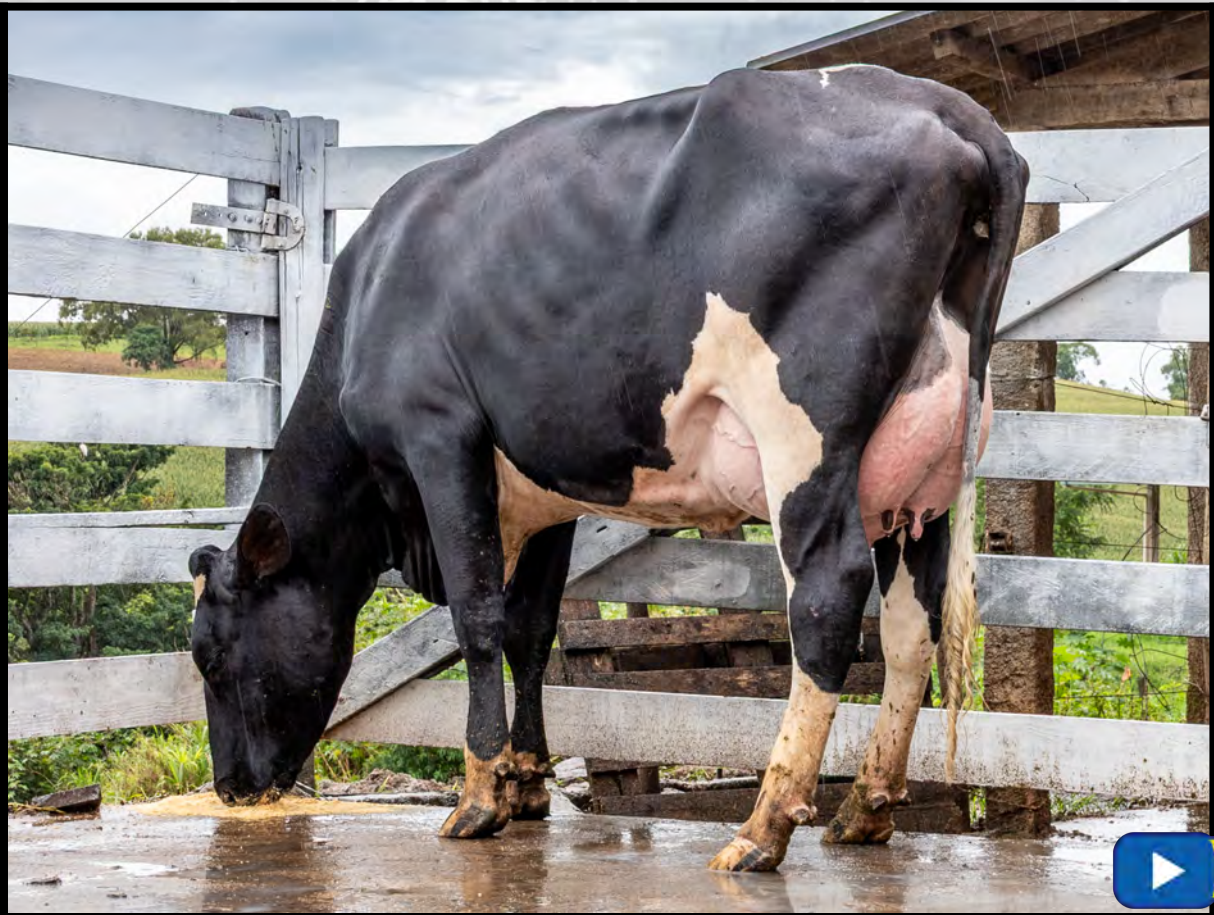

Assista o vídeo do lote

CRAVO DA MATA ALPHABET TETEIA 2328

VACA - Nascto: 08/11/2023 - Rgd: HOBRAF138707 - Rgn: 2328 - HOLANDÊS 31/32

OCD HELIX ALPHABET-ET
A1A2 / TPI 2947 / MILK +2119 LBS

AOT SILVER HELIX-ET
A1A2 / TPI 2724 / MILK +1926 LBS

SEAGULL-BAY SILVER-ET
COOKIECUTTER SSIRE HAS-ET MB88

OCD YODER AVERY 4119-ET

WOODCREST MOGUL YODER-ET
A2A2 / TPI 2632 / MILK -247 LBS

HMM DAY AVERY-ET B+83

CRAVO DA MATA PALOMA 512

ULTIMO PARTO EM 02/11/2025 - PRODUCAO APROXIMADA 40.20 Kg
PRENHEZ POS 10/12/25 DO GENOSOURCE DANISH -ET COM PREVISAO PARA 21/09/2026 -

Brinco	Beta	TPI	PTA Milk
2328	A1A2	2359	871

**Lote
004**



CRAVO DA MATA RAYOVAC 2326

VACA - Nascto: 25/10/2023 - Rgd: HOBRAF130685 - Rgn: 2326 - HOLANDÉS 31/32-PCOD

LARCREST CONTENDER-ET

S-S-I BG FRZZLD RIVETING-ET

MELARRY JOSUPER FRAZZLED-ET
A2A2 / TPI 2593 / MILK +711 LBS

S-S-I PROFIT 10668 11643-ET

LARCREST COMMENT-ET

PEAK HOTLINE-ET

LARCREST OCT FEST 3136-ET

ULTIMO PARTO EM 24/12/2025 - PRODUCAO APROXIMADA 29.60 Kg

Brinco	Beta	TPI	CCS	PTA DPR
2326	A1A2	2220	2,74	0,5

**Lote
005**

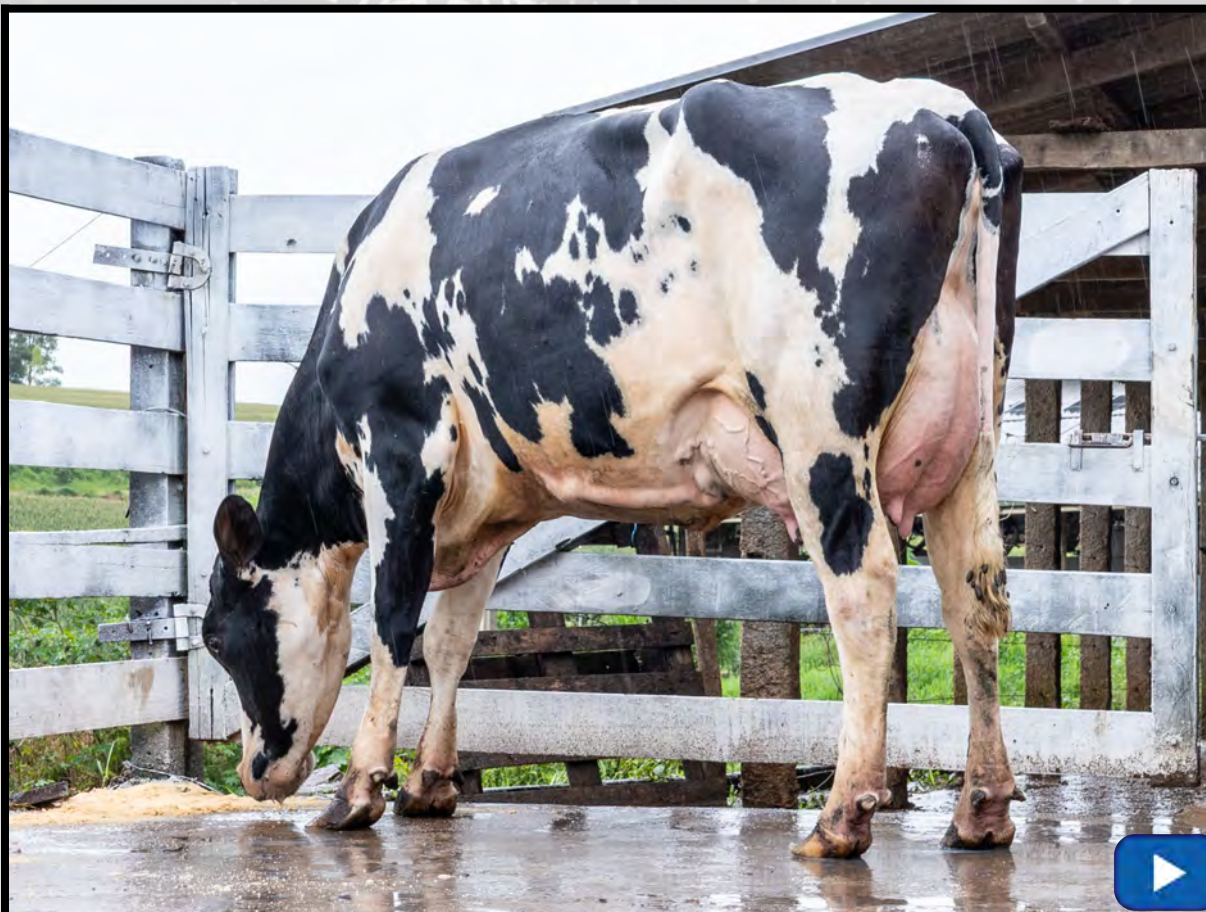

CRAVO DA MATA CALIFORNIA 2214

VACA - Nascto: 03/08/2022 - Rgd: HOBRAF130673 - Rgn: 2214 - HOLANDÉS 31/32-PCOD

FARNEAR DELTA-LAMBDA-ET
A1A2 / TPI 2907 / MILK +747 LBS

MR MOGUL DELTA 1427-ET

EDG LORETTE UNO 2198-ET MB88

MOUNTFIELD SSI DCY MOGUL-ET
A1A2 / TPI 2335 / MILK -186 LBS

MISS OCD ROBST DELICIOUS-ET MB87

SANDY-VALLEY COPIOUS-ET

VELTHUIS SNOWMAN LORETTE-ETS MB86

ULTIMO PARTO EM 01/06/2025 - PRODUCAO APROXIMADA 33.00 Kg
PRENHEZ POS 06/11/25 DO GENOSOURCE ROYAL FLUSH-ET COM PREVISAO PARA 18/08/2026 -

Brinco	Beta	TPI	PTA Milk	PTA DPR	CCR	VP
2214	A1A2	2305	110	1,3	1,6	1,9

Lote
006



CRAVO DA MATA SANDALIA 2329

VACA - Nascto: 10/11/2023 - Rgd: HOBRAF130687 - Rgn: 2329 - HOLANDÊS 7/8-PCOD

GENOSOURCE CAPTAIN-ET
A2A2 / TPI 3429 / MILK +1892 LBS

HURTGENLEA RICHARD CHARL-ET
A2A2 / TPI 3001 / MILK +1324 LBS

DG CHARLEY

HURTGENLEA YODER MODESTO-ET MB86

GENOSOURCE SABRE 35223-ET

FARNEAR TANGO SABRE 1973-ET

PEAK MENNA AHEAD 850-ET

ULTIMO PARTO EM 15/12/2025 - PRODUCAO APROXIMADA 31.00 Kg

Brinco	Beta	TPI	PTA DPR	CCR
2329	A2A2	2055	1,2	0,1



Lote
007

Embrat
desde 1980



CRAVO DA MATA CAPTAIN ALABAMA 2322

VACA - Nascto: 13/08/2023 - Rgd: HOBRAF138697 - Rgn: 2322 - HOLANDES 7/8

GENOSOURCE CAPTAIN-ET
A2A2 / TPI 3429 / MILK +1892 LBS

HURTGENLEA RICHARD CHARL-ET
A2A2 / TPI 3001 / MILK +1324 LBS

DG CHARLEY
HURTGENLEA YODER MODESTO-ET MB86

GENOSOURCE SABRE 35223-ET

FARNEAR TANGO SABRE 1973-ET
PEAK MENNA AHEAD 850-ET

CRAVO DA MATA DEVOTA 0176

ULTIMO PARTO EM 13/07/2025 - PRODUCAO APROXIMADA 32.00 Kg
PRENHEZ POS 17/11/25 DO S-S-I BG PERFECT PEARCE-ET COM PREVISAO PARA 29/08/2026 -

Brinco	Beta Casein	TPI	Mérito	PTA	CCR	VP	PTA	CU	CPP
2322	A2A2	2951	498	695	0,3	1,3	0,29	0,16	0,22

A2A2

Lote
008

Embrat
desde 1980



CRAVO DA MATA CONTENDER BABILONIA 2318

VACA - Nascto: 01/07/2023 - Rgd: HOBRAF138704 - Rgn: 2318 - HOLANDÊS GC-01

LARCREST CONTENDER-ET	S-S-I BG FRZZLD RIVETING-ET	MELARRY JOSUPER FRAZZLED-ET A2A2 / TPI 2593 / MILK +711 LBS S-S-I PROFIT 10668 11643-ET
	LARCREST COMMENT-ET	PEAK HOTLINE-ET LARCREST OCT FEST 3136-ET
CRAVO DA MATA BARRACA 625	FAIRMONT SURGEON RAPTURE	CO-OP AARDEMA SURGEON-ET CO-OP MOONBOY RESCUE-ET MB88 AC:337d 11322L 498g 4,40%g 394p 3,48%p

ULTIMO PARTO EM 29/06/2025 - PRODUCAO APROXIMADA 36.00 Kg
PRENHEZ POS 18/11/25 DO LEANINGHOUSE TAOS-ET COM PREVISAO PARA 30/08/2026 -

Brinco	Beta	TPI	PTA Milk
2318	A2A2	2415	1000

A2A2

**Lote
009**

Embrat
desde 1980



CRAVO DA MATA DEVOTA 0176

VACA - Nascto: 15/05/2021 - Rgd: HOBRAF130699 - Rgn: 0176 - HOLANDÊS 3/4-PCOD

ULTIMO PARTO EM 13/12/2025 - PRODUCAO APROXIMADA 59.20 Kg

**Lote
010**

Embrat
desde 1980



2321 DA CRAVO DA MATA (DALLAS)

VACA - Nascto: 01/08/2023 - Rgd: SEM REGISTRO - Rgn: 2321 - JERSOLANDO

STGEN TAMP BUCKNELL-ET

DELICIOUS H-NOON TAMPA-ET

MR DETOUR HIGH NOON-ET

MS DELICIOUS JEDI 35127-ET

STGEN 83516-ET

MR SPRING NOBLE-ET

A1A2 / TPI: 2580 / MILK +992 LBS

EILDON-TWEED J BRITANY 4-ET

ULTIMO PARTO EM 02/09/2025 - PRODUCAO APROXIMADA 37.00 Kg
PRENHEZ POS 11/12/25 DO LEANINGHOUSE TAOS-ET COM PREVISAO PARA 22/09/2026 -

Brinco	Beta	TPI	PTA DPR	CCR	VP
2321	A1A2	2459	1	1,6	1,5

**Lote
011**



2319 DA CRAVO DA MATA

VACA - Nascto: 16/07/2023 - Rgd: SEM REGISTRO - Rgn: 2319 - JERSOLANDO

FARNEAR NACHO 41092-ET
A2A2 / TPI 3142 / MILK +2022 LBS

HURTGENLEA RICHARD CHARL-ET
A2A2 / TPI 3001 / MILK +1324 LBS

DG CHARLEY

HURTGENLEA YODER MODESTO-ET MB86

MS DELICIOUS JEDI 35127-ET

S-S-I MONTROSS JEDI-ET

A1A2 / TPI: 2600 / MILK +1473 LBS

MISS OCD ROBST DELICIOUS-ET MB87

ULTIMO PARTO EM 27/03/2025 - PRODUCAO APROXIMADA 37.50 Kg
PRENHEZ POS 17/11/25 DO REGAN-DANHOF CASHBACK-ET COM PREVISAO PARA 29/08/2026 -

Brinco	Beta	TPI	PTA DPR	CCR
2319	A2A2	2175	3,2	3



**Lote
012**

Embrat
desde 1980



PEROLA 2301 DA CRAVO DA MATA

VACA - Nascto: 03/01/2023 - Rgd: SEM REGISTRO - Rgn: 2301 - JERSOLANDO

JX VICTORY S-S-I KJ LECHE {4}-ET

JX RED TOP KINGJMAES {4}-ET

CDF VICEROY-ET

JX RED TOP VANDRELL 36142{3}

JX RVVF STEVENS 50554 {3}-ET

JX FARIA BROTHERS BRAD STEVENS

RVVF MACKENZIE 44564{2}

CACULA DA CRAVO DA MATA

ULTIMO PARTO EM 01/10/2025 - PRODUCAO APROXIMADA 31.00 Kg
PRENHEZ POS 16/12/25 DO GENOSOURCE DANISH-ET COM PREVISAO PARA 27/09/2026 -

**Lote
014**

Embrat
desde 1980



CRAVO DA MATA BUDWEISER 2336

VACA - Nascto: 21/12/2023 - Rgd: HOBRAF130690 - Rgn: 2336 - HOLANDÉS 31/32-PCOD

FARNEAR NACHO 41092-ET
A2A2 / TPI 3142 / MILK +2022 LBS

HURTGENLEA RICHARD CHARL-ET
A2A2 / TPI 3001 / MILK +1324 LBS

DG CHARLEY

HURTGENLEA YODER MODESTO-ET MB86

MS DELICIOUS JEDI 35127-ET

S-S-I MONTROSS JEDI-ET

A1A2 / TPI: 2600 / MILK +1473 LBS

MISS OCD ROBST DELICIOUS-ET MB87

ULTIMO PARTO EM 20/01/2026 - PRODUCAO APROXIMADA 27.00 Kg

Brinco	Beta	TPI	CCS	PTA DPR	CCR
2336	A1A2	2132	2,98	1,2	1,1

**Lote
016**

Embrat
desde 1980



CRAVO DA MATA MAZUCA 2206

VACA - Nascto: 06/03/2022 - Rgd: HOBRAF130670 - Rgn: 2206 - HOLANDÊS 7/8-PCOD

ENDROAD-KJM SOLID GOLD-ET
A2A2 / TPI 2684 / MILK +1466 LBS

BLUMENFELD FRAZLD BRASS-ET
A2A2 / TPI 2806 / MILK 580 LBS

MELARRY JOSUPER FRAZZLED-ET
A2A2 / TPI 2593 / MILK +711 LBS
BLUMENFELD 4508 SPR 5054-ET MB87

ENDROAD-KJM S-S-I 8151-ET

ENDCO SUPERHERO-ET
END-ROAD PROFIT 2179-ET

ANACONDA DA CRAVO DA MATA

LADYS-MANOR R MR SHATTER-ET

BACON-HILL MONTROSS-ET
A2A2 / TPI 2349 / MILK +1950 LBS
LADYS-MANOR M RUBYD SHAY-ET

ULTIMO PARTO EM 29/08/2025 - PRODUCAO APROXIMADA 41.90 Kg
PRENHEZ POS 17/11/25 DO STGEN CAP VISH-ET COM PREVISAO PARA 29/08/2026 -

Lote
017



CRAVO DA MATA SOLID GOLD PITUCHA 2209

VACA - Nascto: 17/05/2022 - Rgd: HOBRAF138739 - Rgn: 2209 - HOLANDÊS 15/16

ENDROAD-KJM SOLID GOLD-ET
A2A2 / TPI 2684 / MILK +1466 LBS

BLUMENFELD FRAZLD BRASS-ET
A2A2 / TPI 2806 / MILK 580 LBS

MELARRY JOSUPER FRAZZLED-ET
A2A2 / TPI 2593 / MILK +711 LBS
BLUMENFELD 4508 SPR 5054-ET MB87

ENDROAD-KJM S-S-I 8151-ET

ENDCO SUPERHERO-ET
END-ROAD PROFIT 2179-ET

CRAVO DA MATA MINEIRA 526

FAIRMONT SURGEON RAPTURE

CO-OP AARDEMA SURGEON-ET
CO-OP MOONBOY RESCUE-ET MB88
AC:337d 11322L 498g 4,40%g 394p 3,48%p

ULTIMO PARTO EM 24/12/2025 - PRODUCAO APROXIMADA 40.00 Kg

Brinco	Beta	TPI	CCS
2209	A1A2	2410	2,97

CRAVO DA MATA REPRESA 2203

VACA - Nascto: 27/02/2022 - Rgd: HOBRAF130668 - Rgn: 2203 - HOLANDÊS 15/16-PCOD

ENDROAD-KJM SOLID GOLD-ET
A2A2 / TPI 2684 / MILK +1466 LBS

BLUMENFELD FRAZLD BRASS-ET
A2A2 / TPI 2806 / MILK 580 LBS

MELARRY JOSUPER FRAZZLED-ET
A2A2 / TPI 2593 / MILK +711 LBS
BLUMENFELD 4508 SPR 5054-ET MB87

ENDROAD-KJM S-S-I 8151-ET

ENDCO SUPERHERO-ET
END-ROAD PROFIT 2179-ET

ULTIMO PARTO EM 16/11/2025 - PRODUCAO APROXIMADA 58.80 Kg
PRENHEZ POS 19/12/25 DO STGEN CAP VISH-ET COM PREVISAO PARA 30/09/2026 -

Brinco	Beta	TPI	PTA Milk
2203	A2A2	2187	562



Lote
018



CRAVO DA MATA CAPTAIN ATLANTA 2323

VACA - Nascto: 14/08/2023 - Rgd: HOBRAF138706 - Rgn: 2323 - HOLANDÊS GC-01

GENOSOURCE CAPTAIN-ET
A2A2 / TPI 3429 / MILK +1892 LBS

HURTGENLEA RICHARD CHARL-ET
A2A2 / TPI 3001 / MILK +1324 LBS

DG CHARLEY
HURTGENLEA YODER MODESTO-ET MB86

GENOSOURCE SABRE 35223-ET

FARNEAR TANGO SABRE 1973-ET
PEAK MENNA AHEAD 850-ET

CRAVO DA MATA CARTEIRA 2101

FAIRMONT SURGEON RAPTURE

CO-OP AARDEMA SURGEON-ET
CO-OP MOONBOY RESCUE-ET MB88
AC:337d 11322L 498g 4,40%g 394p 3,48%p

ULTIMO PARTO EM 20/01/2026 - PRODUCAO APROXIMADA 38.00 Kg

Brinco	Beta Casein	TPI	Mérito	PTA	VP
2323	A2A2	2688	322	1143	1,6

A2A2

CRAVO DA MATA CEGONHA 2416

VACA - Nascto: 19/03/2024 - Rgd: HOBRAF130695 - Rgn: 2416 - HOLANDÊS 31/32-PCOD

PENN-ENGLAND GORDON-ET

LEANINGHOUSE TAOS-ET
A1A2 / TPI 2904 / MILK +1060 LBS

S-S-I PR RENEGADE-ET
A1A2 / TPI 3036 / MILK 664 LBS
LEANINGHOUSE JEDI 22480-ET

PENN-ENGLAND GIFIAN15903-ET

DE-SU FRAZZ TAHITI 14104-ET
A2A2 / TPI 3008 / MILK +2249 LBS
PENN-ENGLAND GIFIAN13813-ET

ULTIMO PARTO EM 01/02/2026 - PRODUCAO APROXIMADA 25.50 Kg

Brinco	Beta	TPI	PTA DPR	CCR
2416	A2A2	2361	1,8	2,3

A2A2

Lote
019

Embrat
desde 1980



CRAVO DA MATA GORDON MULATA 2418

VACA - Nascto: 14/04/2024 - Rgd: HOBRAF142446 - Rgn: 2418 - HOLANDÊS 15/16

PENN-ENGLAND GORDON-ET	LEANINGHOUSE TAOS-ET A1A2 / TPI 2904 / MILK +1060 LBS	S-S-1 PR RENEGADE-ET A1A2 / TPI 3036 / MILK 664 LBS LEANINGHOUSE JEDI 22480-ET
	PENN-ENGLAND GIFIAN15903-ET	DE-SU FRAZZ TAHITI 14104-ET A2A2 / TPI 3008 / MILK +2249 LBS PENN-ENGLAND GIFIAN13813-ET
CRAVO DA MATA MINEIRA 526	FAIRMONT SURGEON RAPTURE *****	CO-OP AARDEMA SURGEON-ET CO-OP MOONBOY RESCUE-ET MB88 AC:337d 11322L 498g 4,40%g 394p 3,48%p

ULTIMO PARTO EM 27/01/2026 - PRODUCAO APROXIMADA 31.50 Kg

Brinco	Beta	TPI	PTA Milk
2418	A1A2	2314	925

CRAVO DA MATA CAPTAIN HONDA 2320

VACA - Nascto: 23/07/2023 - Rgd: HOBRAF138705 - Rgn: 2320 - HOLANDÊS GC-01

GENOSOURCE CAPTAIN-ET A2A2 / TPI 3429 / MILK +1892 LBS	HURTGENLEA RICHARD CHARL-ET A2A2 / TPI 3001 / MILK +1324 LBS	DG CHARLEY HURTGENLEA YODER MODESTO-ET MB86
	GENOSOURCE SABRE 35223-ET	FARNEAR TANGO SABRE 1973-ET PEAK MENNA AHEAD 850-ET
CRAVO DA MATA CIGANA 546	ENDROAD-KJM SOLID GOLD-ET A2A2 / TPI 2684 / MILK +1466 LBS *****	BLUMENFELD FRAZLD BRASS-ET A2A2 / TPI 2806 / MILK 580 LBS ENDROAD-KJM S-S-I 8151-ET

ULTIMO PARTO EM 26/05/2025 - PRODUCAO APROXIMADA 20.60 Kg
PRENHEZ POS 07/10/25 DO LEANINGHOUSE TAOS-ET COM PREVISAO PARA 19/07/2026 -

Brinco	Beta Casein	TPI	Mérito	PTA	VP
2320	A2A2	2774	414	1499	0,9



Lote
020

Embrat
desde 1980



CRAVO DA MATA ALPHABET POMPEIA 2310

VACA - Nascto: 12/03/2023 - Rgd: HOBRAF138701 - Rgn: 2310 - HOLANDÊS GC-01

OCD HELIX ALPHABET-ET
A1A2 / TPI 2947 / MILK +2119 LBS

AOT SILVER HELIX-ET
A1A2 / TPI 2724 / MILK +1926 LBS

SEAGULL-BAY SILVER-ET
COOKIECUTTER SSIRE HAS-ET MB88

OCD YODER AVERY 4119-ET

WOODCREST MOGUL YODER-ET
A2A2 / TPI 2632 / MILK -247 LBS
HMM DAY AVERY-ET B+83

CRAVO DA MATA PAULISTA 187

ULTIMO PARTO EM 08/01/2026 - PRODUCAO APROXIMADA 39.70 Kg

Brinco	TPI	PTA Milk
2310	2291	1382

CRAVO DA MATA FEITICEIRA 2312

VACA - Nascto: 14/04/2023 - Rgd: HOBRAF130683 - Rgn: 2312 - HOLANDÊS 31/32-PCOD

LARCREST CONTENDER-ET

S-S-I BG FRZZLD RIVETING-ET

MELARRY JOSUPER FRAZZLED-ET
A2A2 / TPI 2593 / MILK +711 LBS

LARCREST COMMENT-ET

PEAK HOTLINE-ET

LARCREST OCT FEST 3136-ET

ULTIMO PARTO EM 14/12/2025 - PRODUCAO APROXIMADA 41.40 Kg

Brinco	Beta	TPI	CCS
2312	A1A2	2172	2,76

**Lote
021**



CRAVO DA MATA ALPHABET MATEMATICA 2311

VACA - Nascto: 23/03/2023 - Rgd: HOBRAF138702 - Rgn: 2311 - HOLANDÊS 15/16

OCD HELIX ALPHABET-ET
A1A2 / TPI 2947 / MILK +2119 LBS

AOT SILVER HELIX-ET
A1A2 / TPI 2724 / MILK +1926 LBS

SEAGULL-BAY SILVER-ET
COOKIECUTTER SSIRE HAS-ET MB88

OCD YODER AVERY 4119-ET

WOODCREST MOGUL YODER-ET
A2A2 / TPI 2632 / MILK -247 LBS
HMM DAY AVERY-ET B+83

CRAVO DA MATA DENGOSA 500

LADYS-MANOR PL SHAMROCK-ET MB85

ENSENADA TABOO PLANET-ET - EX90
A2A2 / TPI 2041 / MILK +957 LBS

LADYS-MANOR RUBY D SHAWN-ET EX90

ULTIMO PARTO EM 17/01/2026 - PRODUCAO APROXIMADA 31.20 Kg

Brinco	Beta	TPI	PTA Milk
2311	A2A2	2361	394



CRAVO DA MATA ALPHABET SUZUKI 2315

VACA - Nascto: 27/04/2023 - Rgd: HOBRAF138703 - Rgn: 2315 - HOLANDÊS 31/32

OCD HELIX ALPHABET-ET
A1A2 / TPI 2947 / MILK +2119 LBS

AOT SILVER HELIX-ET
A1A2 / TPI 2724 / MILK +1926 LBS

SEAGULL-BAY SILVER-ET
COOKIECUTTER SSIRE HAS-ET MB88

OCD YODER AVERY 4119-ET

WOODCREST MOGUL YODER-ET
A2A2 / TPI 2632 / MILK -247 LBS
HMM DAY AVERY-ET B+83

CRAVO DA MATA GAIVOTA 224

ULTIMO PARTO EM 18/12/2025 - PRODUCAO APROXIMADA 30.00 Kg

Brinco	Beta	TPI	PTA Milk
2315	A2A2	2357	944



**Lote
022**

Embrat
desde 1980



CRAVO DA MATA CIGANA 546

VACA - Nascto: 26/11/2021 - Rgd: HOBRAF130662 - Rgn: 546 - HOLANDÊS 31/32-PCOD

ENDROAD-KJM SOLID GOLD-ET
A2A2 / TPI 2684 / MILK +1466 LBS

BLUMENFELD FRAZLD BRASS-ET
A2A2 / TPI 2806 / MILK 580 LBS

MELARRY JOSUPER FRAZZLED-ET
A2A2 / TPI 2593 / MILK +711 LBS
BLUMENFELD 4508 SPR 5054-ET MB87

ENDROAD-KJM S-S-I 8151-ET

ENDCO SUPERHERO-ET
END-ROAD PROFIT 2179-ET

ULTIMO PARTO EM 30/04/2025 - PRODUCAO APROXIMADA 39.00 Kg
PRENHEZ POS 12/07/25 DO GENOSOURCE DANISH -ET COM PREVISAO PARA 20/04/2026 -

Brinco	Beta	TPI
546	A2A2	2078

A2A2

**Lote
023**



BACANA 548 DA CRAVO DA MATA

VACA - Nascto: 06/10/2021 - Rgd: SEM REGISTRO - Rgn: 0548 - JERSOLANDO

LUXO

TAMPINHA DA CRAVO DA MATA

LADYS-MANOR PL SHAMROCK-ET MB85

ENSENADA TABOO PLANET-ET - EX90
A2A2 / TPI 2041 / MILK +957 LBS

LADYS-MANOR RUBY D SHAWN-ET EX90

ULTIMO PARTO EM 25/03/2025 - PRODUCAO APROXIMADA 29.50 Kg
PRENHEZ POS 12/09/25 DO LEANINGHOUSE TAOS-ET COM PREVISAO PARA 21/06/2026 -

**Lote
024**



CRAVO DA MATA JARRINHA 2308

VACA - Nascto: 10/02/2023 - Rgd: HOBRAF130682 - Rgn: 2308 - HOLANDÉS 31/32-PCOD

OCD HELIX ALPHABET-ET
A1A2 / TPI 2947 / MILK +2119 LBS

AOT SILVER HELIX-ET
A1A2 / TPI 2724 / MILK +1926 LBS

SEAGULL-BAY SILVER-ET
COOKIECUTTER SSIRE HAS-ET MB88

WOODCREST MOGUL YODER-ET
A2A2 / TPI 2632 / MILK -247 LBS

OCD YODER AVERY 4119-ET

HMM DAY AVERY-ET B+83

ULTIMO PARTO EM 24/02/2025 - PRODUCAO APROXIMADA 32.00 Kg
PRENHEZ POS 08/07/25 DO REGAN -DANHOF CASHBACK-ET COM PREVISAO PARA 16/04/2026 -

Brinco	Beta	TPI	PTA Milk
2308	A1A2	2082	659

Lote
025

Embrat
1980



CRAVO DA MATA DENGOSA 500

VACA - Nascto: 12/01/2020 - Rgd: HOBRAF130654 - Rgn: 500 - HOLANDÊS 7/8-PCOD

LADYS-MANOR PL SHAMROCK-ET MB85

ENSENADA TABOO PLANET-ET - EX90
A2A2 / TPI 2041 / MILK +957 LBS

ROSE-BAUM TABOO-ET MB87
PLUSHANSKI AMEL PATTY-ET 3EX93

LADYS-MANOR RUBY D SHAWN-ET EX90

STONE-RAIL ALTAELVIS-ET
LADYS-MANOR RUBY D-ET EX90

ULTIMO PARTO EM 27/07/2025 - PRODUCAO APROXIMADA 41.70 Kg

Brinco	Beta	CCS	PTA DPR	CCR
500	A2A2	2,99	0,9	1,3

A2A2

CRAVO DA MATA GAIVOTA 224

VACA - Nascto: 22/12/2015 - Rgd: HOBRAF130653 - Rgn: 224 - HOLANDÊS 15/16-PCOD

ULTIMO PARTO EM 28/05/2025 - PRODUCAO APROXIMADA 42.90 Kg
PRENHEZ POS 07/10/25 DO S-S-I BG PERFECT PEARCE-ET COM PREVISAO PARA 19/07/2026 -

**Lote
026**

Embrat
desde 1980



Assista o vídeo do lote

ITAUNA 996 DA CRAVO DA MATA

VACA - Rgd: SEM REGISTRO - Rgn: 0996 - JERSOLANDO

S-S-I PLTO AUSTIN POWER-ET

PROSITE EPIC PLUTO-ET

GENERATIONS EPIC

WILRA PLANET 961-ET MB85

S-S-I ZEUS MAE 9096-ET

DE-SU ROBUST ZEUS 11009-ET

S-S-I OBSERV MANTECA7197-ET MB87

ULTIMO PARTO EM 01/11/2025 - PRODUCAO APROXIMADA 45.80 Kg

CRAVO DA MATA BARRACA 625

VACA - Nascto: 11/10/2020 - Rgd: HOBRAF130663 - Rgn: 625 - HOLANDÊS 31/32-PCOD

FAIRMONT SURGEON RAPTURE

CO-OP AARDEMA SURGEON-ET

VIEW-HOME DAY MISSOURI-ET

FUSTEAD MOGUL SAGA CRI-ET MB85

CO-OP MOONBOY RESCUE-ET MB88
AC:337d 11322L 498g 4,40%g 394p 3,48%p

DE-SU DORCY MOONBOY 954-ET

DEERVUE-ACRES ROBIN CRI-ET MB85

ULTIMO PARTO EM 12/09/2025 - PRODUCAO APROXIMADA 63.00 Kg

**Lote
027**



CRAVO DA MATA 153 (CACAROLA)

VACA - Nascto: 01/08/2020 - Rgd: HOBRAF249446 - Rgn: 153 - HOLANDÊS 31/32-PCOD

LADYS-MANOR R MR SHATTER-ET

BACON-HILL MONTROSS-ET
A2A2 / TPI 2349 / MILK +1950 LBS

MOUNTFIELD SSI DCY MOGUL-ET
A1A2 / TPI 2335 / MILK -186 LBS
UNIQUE-STYLE BOLTON MONEY 2EX93

LADYS-MANOR M RUBYD SHAY-ET

LONG-LANGS OMAN OMAN-ET - MB85
LADYS-MANOR RUBY D SHAWN-ET EX90

ULTIMO PARTO EM 23/09/2025 - PRODUCAO APROXIMADA 31.50 Kg
COM VERRUGAS NO CORPO E ÚBERE

TARTARUGA 509 DA CRAVO DA MATA

VACA - Rgd: SEM REGISTRO - Rgn: 0509 - JERSOLANDO

FB 4730 ACHV PARISH-ET

ABS ACHIEVER-ET
A2A2 / TPI 2733 / MILK +49 LBS

WOODCREST MOGUL YODER-ET
A2A2 / TPI 2632 / MILK -247 LBS
COMPASS-TRT AMRC AE J925-ET B+83

JA-KNOLL JOSUPER DELTA-ET MB85

UECKER SUPERSIRE JOSUPER-ET
JA-KNOLL MOGUL DAME-ET

ULTIMO PARTO EM 01/08/2025 - PRODUCAO APROXIMADA 41.00 Kg
MANCANDO

**Lote
028**

Embrat
desde 1980



COMADRE 1008 DA CRAVO DA MATA

VACA - Nascto: 25/01/2019 - Rgd: SEM REGISTRO - Rgn: 1008 - JERSOLANDO

ULTIMO PARTO EM 24/12/2025 - PRODUCAO APROXIMADA 61.00 Kg

**Lote
029**

Embrat
desde 1980



CARIOCA 1020 DA CRAVO DA MATA

VACA - Rgd: SEM REGISTRO - Rgn: 1020 - JERSOLANDO

ULTIMO PARTO EM 07/10/2025 - PRODUCAO APROXIMADA 44.00 Kg
PRENHEZ POS 27/11/25 DO GENOSOURCE ROYAL FLUSH-ET COM PREVISAO PARA 08/09/2026 -

JAPONESA 1013 DA CRAVO DA MATA

VACA - Rgd: SEM REGISTRO - Rgn: 1013 - JERSOLANDO

ULTIMO PARTO EM 08/08/2025 - PRODUCAO APROXIMADA 30.30 Kg

**Lote
030**

Embrat
desde 1980



CRAVO DA MATA CARTEIRA 2101

VACA - Nascto: 01/03/2021 - Rgd: HOBRAF130666 - Rgn: 2101 - HOLANDÉS 31/32-PCOD

FAIRMONT SURGEON RAPTURE

CO-OP AARDEMA SURGEON-ET

VIEW-HOME DAY MISSOURI-ET

FUSTEAD MOGUL SAGA CRI-ET MB85

CO-OP MOONBOY RESCUE-ET MB88

DE-SU DORCY MOONBOY 954-ET

AC:337d 11322L 498g 4,40%g 394p 3,48%p

DEERVUE-ACRES ROBIN CRI-ET MB85

PRENHEZ POS 05/08/25 DO OCD FUGLEMAN RADICAL -ET COM PREVISAO PARA 14/05/2026 -

**Lote
031**



CRAVO DA MATA GARCA 012

VACA - Nascto: 30/05/2021 - Rgd: HOBRAF130698 - Rgn: 012 - HOLANDÊS 3/4-PCOD

QUIET-BROOK-D LEVITATE-ET

MR MOGUL DELTA 1427-ET

MOUNTFIELD SSI DCY MOGUL-ET
A1A2 / TPI 2335 / MILK -186 LBS

MISS OCD ROBST DELICIOUS-ET MB87

QUIET-BROOK-D SL LIBERAL-ET MB85

SEAGULL-BAY SILVER-ET

QUIET-BROOK-D BABYELECT-ET MB88

ULTIMO PARTO EM 29/09/2025 - PRODUCAO APROXIMADA 26.80 Kg

MORENA 523 DA CRAVO DA MATA

VACA - Nascto: 05/05/2020 - Rgd: SEM REGISTRO - Rgn: 0523 - JERSOLANDO

WELCOME PLEXUS-ET

MELARRY JOSUPER FRAZZLED-ET
A2A2 / TPI 2593 / MILK +711 LBS

UECKER SUPERSIRE JOSUPER-ET

MELARRY SHOTGLASS FRAZZLE MB85
AC:365d 15317L 630g 4,11%g 498p 3,25%p

WELCOME DRACO PEACE-ET B+82

MR COIN DRACO 15006-ET

WELCOME SUPERSIRE PERNA B+84

ULTIMO PARTO EM 20/05/2025 - PRODUCAO APROXIMADA 33.00 Kg

**Lote
033**

Embrat
MADE 1980



CRAVO DA MATA RAPADURA 003

VACA - Nascto: 03/05/2017 - Rgd: HOBRAF130697 - Rgn: 003 - HOLANDÊS 7/8-PCOD

LADYS-MANOR R MR SHATTER-ET	BACON-HILL MONTROSS-ET A2A2 / TPI 2349 / MILK +1950 LBS	MOUNTFIELD SSI DCY MOGUL-ET A1A2 / TPI 2335 / MILK -186 LBS
	LADYS-MANOR M RUBYD SHAY-ET	UNIQUE-STYLE BOLTON MONEY 2EX93
		LONG-LANGS OMAN OMAN-ET - MB85
		LADYS-MANOR RUBY D SHAWN-ET EX90

ULTIMO PARTO EM 02/09/2025 - PRODUCAO APROXIMADA 40.00 Kg
PRENHEZ POS 09/11/25 DO OCD FUGLEMAN RADICAL -ET COM PREVISAO PARA 21/08/2026 -

CRAVO DA MATA 61 (PREFEITURA)

VACA - Nascto: 12/09/2020 - Rgd: HOBRAF225819 - Rgn: 061 - HOLANDÊS 7/8-PCOD

ULTIMO PARTO EM 20/01/2026 - PRODUCAO APROXIMADA 35.50 Kg

COLOMBIA 1018 DA CRAVO DA MATA

VACA - Rgd: SEM REGISTRO - Rgn: 1018 - JERSOLANDO

ULTIMO PARTO EM 08/01/2026 - PRODUCAO APROXIMADA 30.00 Kg

**Lote
034**



CAMPINA 2208 DA CRAVO DA MATA

VACA - Nascto: 25/04/2022 - Rgd: SEM REGISTRO - Rgn: 2208 - JERSOLANDO

ULTIMO PARTO EM 04/06/2025 - PRODUCAO APROXIMADA 35.00 Kg
PRENHEZ POS 13/08/25 DO GENOSOURCE DANISH -ET COM PREVISAO PARA 22/05/2026 -
03 TETOS (POSTERIOR ESQUERDO)

CRAVO DA MATA CASA BLANCA 2314

VACA - Nascto: 21/04/2023 - Rgd: HOBRAF130684 - Rgn: 2314 - HOLANDÊS 31/32-PCOD

SANDY-VALLEY EISAKU-ET

OCD SPRING SAMURI-ET

SANDY-VALLEY ETERNITY-ET MB88

WESTENRADE ALTASPRING-ET

OCD SUPERSIRE 9882-ET MB86
AC:305d 12712L 495g 3,89%g 394p 3,10%p

EDG RUBICON-ET
A1A2 / TPI 2652 / MILK +676 LBS

SANDY-VALLEY MORGAN ERA-ET B+83

ULTIMO PARTO EM 26/04/2025 - PRODUCAO APROXIMADA 27.50 Kg
PRENHEZ POS 10/12/25 DO OCD PAYLOAD FEARLESS-ET COM PREVISAO PARA 21/09/2026
03 TETOS (POSTERIOR DIREITO)

Brinco	Beta	TPI	PTA Milk
2314	A2A2	2437	192



**Lote
035**

Embrat
desde 1980



CRAVO DA MATA AMORA_1 2210

VACA - Nascto: 26/05/2022 - Rgd: HOBRAF130671 - Rgn: 2210 - HOLANDÊS 3/4-PCOD

FB 4730 ACHV PARISH-ET

**ABS ACHIEVER-ET
A2A2 / TPI 2733 / MILK +49 LBS**

**WOODCREST MOGUL YODER-ET
A2A2 / TPI 2632 / MILK -247 LBS
COMPASS-TRT AMRC AE J925-ET B+83**

JA-KNOLL JOSUPER DELTA-ET MB85

**UECKER SUPERSIRE JOSUPER-ET
JA-KNOLL MOGUL DAME-ET**

NEGONA DA CRAVO DA MATA

**ULTIMO PARTO EM 11/03/2025 - PRODUCAO APROXIMADA 28.00 Kg
MENOS LEITE**

023

VACA - JERSOLANDO

MENOS LEITE NO POSTERIOR ESQUERDO

**Lote
036**

Embrat
desde 1980



CRAVO DA MATA MACLAREN 2327

NOVILHA - Nascto: 25/10/2023 - Rgd: HOBRAF130686 - Rgn: 2327 - HOLANDÊS 31/32-PCOD

LARCREST CONTENDER-ET

S-S-I BG FRZZLD RIVETING-ET

MELARRY JOSUPER FRAZZLED-ET
A2A2 / TPI 2593 / MILK +711 LBS

S-S-I PROFIT 10668 11643-ET

LARCREST COMMENT-ET

PEAK HOTLINE-ET

LARCREST OCT FEST 3136-ET

PRENHEZ POS 17/06/25 DO GENOSOURCE MAUI -ET COM PREVISAO PARA 26/03/2026 -

Brinco	Beta	TPI	CCS	PTA DPR
2327	A1A2	2026	2,92	0,5

Lote
037



AMAZONIA 519 DA CRAVO DA MATA

VACA - Nascto: 06/06/2020 - Rgd: SEM REGISTRO - Rgn: 519 - JERSOLANDO

WELCOME PLEXUS-ET

MELARRY JOSUPER FRAZZLED-ET
A2A2 / TPI 2593 / MILK +711 LBS

UECKER SUPERSIRE JOSUPER-ET

MELARRY SHOTGLASS FRAZZLE MB85
AC:365d 15317L 630g 4,11%g 498p 3,25%p

WELCOME DRACO PEACE-ET B+82

MR COIN DRACO 15006-ET

WELCOME SUPERSIRE PERNA B+84

PRENHEZ POS 19/05/25 DO REAL COM PREVISAO PARA 25/02/2026 -

ABELHA 2212 DA CRAVO DA MATA

VACA - Nascto: 18/06/2022 - Rgd: SEM REGISTRO - Rgn: 2212 - JERSOLANDO

ENDROAD-KJM SOLID GOLD-ET
A2A2 / TPI 2684 / MILK +1466 LBS

BLUMENFELD FRAZLD BRASS-ET
A2A2 / TPI 2806 / MILK 580 LBS

MELARRY JOSUPER FRAZZLED-ET
A2A2 / TPI 2593 / MILK +711 LBS

BLUMENFELD 4508 SPR 5054-ET MB87

ENDROAD-KJM S-S-I 8151-ET

ENDCO SUPERHERO-ET

END-ROAD PROFIT 2179-ET

ULTIMO PARTO EM 15/02/2026 - FÊMEA AO PÉ DO DOMINANTE

Brinco	Beta	PTA DPR	CCR
2212	A2A2	2,4	1,3



Lote
038



CRAVO DA MATA MARMOTA 2303

VACA - Nascto: 12/01/2023 - Rgd: HOBRAF130680 - Rgn: 2303 - HOLANDÊS 31/32-PCOD

LARCREST CONTENDER-ET

S-S-I BG FRZZLD RIVETING-ET

MELARRY JOSUPER FRAZZLED-ET
A2A2 / TPI 2593 / MILK +711 LBS

LARCREST COMMENT-ET

S-S-I PROFIT 10668 11643-ET

PEAK HOTLINE-ET

LARCREST OCT FEST 3136-ET

PRENHEZ POS 25/04/25 DO REAL COM PREVISAO PARA FEV/2026 -

Brinco	Beta	TPI	CCS	PTA DPR
2303	A2A2	2106	2,98	0,3

A2A2

CRAVO DA MATA SOLID GOLD NESTLE 2316

VACA - Nascto: 05/06/2023 - Rgd: HOBRAF138710 - Rgn: 2316 - HOLANDÊS 15/16

ENDROAD-KJM SOLID GOLD-ET
A2A2 / TPI 2684 / MILK +1466 LBS

BLUMENFELD FRAZLD BRASS-ET
A2A2 / TPI 2806 / MILK 580 LBS

MELARRY JOSUPER FRAZZLED-ET
A2A2 / TPI 2593 / MILK +711 LBS

ENDROAD-KJM S-S-I 8151-ET

BLUMENFELD 4508 SPR 5054-ET MB87

ENDCO SUPERHERO-ET

END-ROAD PROFIT 2179-ET

CRAVO DA MATA PARMALAT 534

PRENHEZ POS 18/05/25 DO DOMINANTE COM PREVISAO PARA 24/02/2026 -

Brinco	TPI
2316	2305

**Lote
039**

Embrat
desde 1980



CRAVO DA MATA BOA SORTE 2227

VACA - Nascto: 05/12/2022 - Rgd: HOBRAF130678 - Rgn: 2227 - HOLANDÊS 15/16-PCOD

SANDY-VALLEY EISAKU-ET

OCD SPRING SAMURI-ET

WESTENRADE ALTASPRING-ET

OCD SUPERSIRE 9882-ET MB86

AC:305d 12712L 495g 3,89%g 394p 3,10%p

SANDY-VALLEY ETERNITY-ET MB88

EDG RUBICON-ET

A1A2 / TPI 2652 / MILK +676 LBS

SANDY-VALLEY MORGAN ERA-ET B+83

PRENHEZ POS 25/05/25 DO DOMINANTE COM PREVISAO PARA 03/03/2026 -

Brinco	Beta	TPI	PTA DPR
2227	A1A2	2099	0,6

**Lote
040**

Embrat
desde 1980



CRAVO DA MATA USINA 2211

VACA - Nascto: 26/05/2022 - Rgd: HOBRAF130672 - Rgn: 2211 - HOLANDÊS 31/32-PCOD

ENDROAD-KJM SOLID GOLD-ET
A2A2 / TPI 2684 / MILK +1466 LBS

BLUMENFELD FRAZLD BRASS-ET
A2A2 / TPI 2806 / MILK 580 LBS

MELARRY JOSUPER FRAZZLED-ET
A2A2 / TPI 2593 / MILK +711 LBS
BLUMENFELD 4508 SPR 5054-ET MB87

ENDROAD-KJM S-S-I 8151-ET

ENDCO SUPERHERO-ET
END-ROAD PROFIT 2179-ET

ULTIMO PARTO EM 19/02/2026 - FÊMEA AO PÉ DO STGEN CAP SOLO-ET

Brinco	Beta	TPI
2211	A2A2	2289

A2A2

**Lote
041**

Embrat
desde 1980



CRAVO DA MATA EISAKU AGERTINA 2229

VACA - Nascto: 31/12/2022 - Rgd: HOBRAF138699 - Rgn: 2229 - HOLANDÉS 31/32

SANDY-VALLEY EISAKU-ET

OCD SPRING SAMURI-ET

WESTENRADE ALTASPRING-ET

OCD SUPERSIRE 9882-ET MB86

AC:305d 12712L 495g 3,89%g 394p 3,10%p

SANDY-VALLEY ETERNITY-ET MB88

EDG RUBICON-ET

A1A2 / TPI 2652 / MILK +676 LBS

SANDY-VALLEY MORGAN ERA-ET B+83

CRAVO DA MATA GARANTIA 517

PRENHEZ POS 18/04/25 DO LEANINGHOUSE TAOS -ET COM PREVISAO PARA FEV/2026 -
03 TETOS

Brinco	Beta Casein	TPI	Mérito	PTA Milk
2229	A2A2	2502	158	350

A2A2

**Lote
042**



CANTORA 015 DA CRAVO DA MATA

VACA - Nascto: 25/06/2021 - Rgd: SEM REGISTRO - Rgn: 0015 - JERSEY

MISTER

CANTORIA DA CRAVO DA MATA

ALL LYNNS LOUIE VALENTINO-ET

BHF-SSF PARADE LOUIE-ET

D&E PARAMOUNT VIOLET EX-90

ULTIMO PARTO EM 11/02/2026 - PRODUCAO APROXIMADA 22.00 Kg

**Lote
043**

Embrat
desde 1980



CRAVO DA MATA BILOSCA 527

VACA - Nascto: 30/01/2020 - Rgd: HOBRAF130659 - Rgn: 527 - HOLANDÊS 15/16-PCOD

PRENHEZ POS 22/04/25 DO LEANINGHOUSE TAOS-ET COM PREVISAO PARA FEV/2026 -

Lote
044

Embrat
desde 1980



CRAVO DA MATA MERCEDEZ 2402

NOVILHA - Nascto: 06/01/2024 - Rgd: HOBRAF130691 - Rgn: 2402 - HOLANDÊS

FARNEAR DELTA-LAMBDA-ET
A1A2 / TPI 2907 / MILK +747 LBS

MR MOGUL DELTA 1427-ET

EDG LORETTE UNO 2198-ET MB88

MOUNTFIELD SSI DCY MOGUL-ET
A1A2 / TPI 2335 / MILK -186 LBS

MISS OCD ROBST DELICIOUS-ET MB87

SANDY-VALLEY COPIOUS-ET

VELTHUIS SNOWMAN LORETTE-ETS MB86

PRENHEZ POS 17/06/25 DO OCD FUGLEMAN RADICAL -ET COM PREVISAO PARA 26/03/2026 -

Brinco	Beta Casein	TPI	PTA Milk	VP
2402	A1A2	2501	509	0,5

CRAVO DA MATA BRAMHA 2335

NOVILHA - Nascto: 09/12/2023 - Rgd: HOBRAF130689 - Rgn: 2335 - HOLANDÊS 31/32-PCOD

GENOSOURCE CAPTAIN-ET
A2A2 / TPI 3429 / MILK +1892 LBS

HURTGENLEA RICHARD CHARL-ET
A2A2 / TPI 3001 / MILK +1324 LBS

GENOSOURCE SABRE 35223-ET

DG CHARLEY

HURTGENLEA YODER MODESTO-ET MB86

FARNEAR TANGO SABRE 1973-ET

PEAK MENNA AHEAD 850-ET

PRENHEZ POS 08/09/25 DO REGAN -DANHOF CASHBACK-ET COM PREVISAO PARA 17/06/2026 -

Brinco	Beta	TPI	Mérito	PTA Milk
2335	A2A2	2347	193	968

A2A2

Lote
045



CRAVO DA MATA CAPTAIN FABRICA 2419

NOVILHA - Nascto: 25/04/2024 - Rgd: HOBRAF138713 - Rgn: 2419 - HOLANDÊS GC-01

GENOSOURCE CAPTAIN-ET
A2A2 / TPI 3429 / MILK +1892 LBS

HURTGENLEA RICHARD CHARL-ET
A2A2 / TPI 3001 / MILK +1324 LBS

DG CHARLEY
HURTGENLEA YODER MODESTO-ET MB86

GENOSOURCE SABRE 35223-ET

FARNEAR TANGO SABRE 1973-ET
PEAK MENNA AHEAD 850-ET

CRAVO DA MATA USINA 2211

ENDROAD-KJM SOLID GOLD-ET
A2A2 / TPI 2684 / MILK +1466 LBS

BLUMENFELD FRAZLD BRASS-ET
A2A2 / TPI 2806 / MILK 580 LBS
ENDROAD-KJM S-S-I 8151-ET

PRENHEZ POS 16/10/25 DO STGEN CAP SOLO -ET COM PREVISAO PARA 25/07/2026 -

Brinco	Beta Casein	TPI	Mérito	PTA	VP
2419	A2A2	2900	511	926	1,7

A2A2

CRAVO DA MATA ALPHABET FORTELEEZA

NOVILHA - Nascto: 26/02/2024 - Rgd: HOBRAF142442 - Rgn: 2410 - HOLANDÊS 31/32

OCD HELIX ALPHABET-ET
A1A2 / TPI 2947 / MILK +2119 LBS

AOT SILVER HELIX-ET
A1A2 / TPI 2724 / MILK +1926 LBS

SEAGULL-BAY SILVER-ET
COOKIECUTTER SSIRE HAS-ET MB88

OCD YODER AVERY 4119-ET

WOODCREST MOGUL YODER-ET
A2A2 / TPI 2632 / MILK -247 LBS
HMM DAY AVERY-ET B+83

CRAVO DA MATA GAIVOTA 224

PRENHEZ POS 04/08/25 DO GENOSOURCE DANISH -ET COM PREVISAO PARA 13/05/2026 -

Brinco	Beta	TPI	PTA Milk
2410	A1A1	2412	931

**Lote
046**



CRAVO DA MATA BUCKNELL SCALA 2423

NOVILHA - Nascto: 11/06/2024 - Rgd: HOBRAF249448 - Rgn: 2423 - HOLANDÊS GC-01

STGEN TAMP BUCKNELL-ET

DELICIOUS H-NOON TAMPA-ET

STGEN 83516-ET

MR DETOUR HIGH NOON-ET

MS DELICIOUS JEDI 35127-ET

MR SPRING NOBLE-ET

A1A2 / TPI: 2580 / MILK +992 LBS

EILDON-TWEED J BRITANY 4-ET

CO-OP AARDEMA SURGEON-ET

CO-OP MOONBOY RESCUE-ET MB88

AC:337d 11322L 498g 4,40%g 394p 3,48%p

CRAVO DA MATA BARRACA 625

FAIRMONT SURGEON RAPTURE

PRENHEZ POS 11/07/25 DO GENOSOURCE DANISH -ET COM PREVISAO PARA 22/04/2026 -

Brinco	Beta	TPI	PTA Milk	CCR
2423	A1A2	2403	562	0,5

Lote
047



2420 DA CRAVO DA MATA (JATAI)

NOVILHA - Nascto: 16/05/2024 - Rgd: SEM REGISTRO - Rgn: 2420 - JERSOLANDO

FARNEAR DELTA-LAMBDA-ET
A1A2 / TPI 2907 / MILK +747 LBS

MR MOGUL DELTA 1427-ET
EDG LORETTE UNO 2198-ET MB88

MOUNTFIELD SSI DCY MOGUL-ET
A1A2 / TPI 2335 / MILK -186 LBS
MISS OCD ROBST DELICIOUS-ET MB87
SANDY-VALLEY COPIOUS-ET
VELTHUIS SNOWMAN LORETTE-ETS MB86

PRENHEZ POS 17/06/25 DO OCD FUGLEMAN RADICAL -ET COM PREVISAO PARA 26/03/2026 -

Brinco	Beta	TPI	PTA DPR	CCR
2420	A2A2	2242	1,6	1,8

A2A2

CRAVO DA MATA FANTA 2407

NOVILHA - Nascto: 01/02/2024 - Rgd: HOBRAF130692 - Rgn: 2407 - HOLANDÊS 15/16-PCOD

LARCREST CONTENDER-ET

S-S-I BG FRZZLD RIVETING-ET
LARCREST COMMENT-ET

MELARRY JOSUPER FRAZZLED-ET
A2A2 / TPI 2593 / MILK +711 LBS
S-S-I PROFIT 10668 11643-ET
PEAK HOTLINE-ET
LARCREST OCT FEST 3136-ET

PRENHEZ POS 05/08/25 DO OCD FUGLEMAN RADICAL -ET COM PREVISAO PARA 14/05/2026 -

Brinco	Beta	TPI	CCS
2407	A2A2	2062	2,91

A2A2

**Lote
048**

Embrat
desde 1980



CRAVO DA MATA FEARLESS CIENCIA 2414

NOVILHA - Nascto: 07/03/2024 - Rgd: HOBRAF142444 - Rgn: 2414 - HOLANDÉS 15/16

OCD PAYLOAD FEARLESS-ET

S-S-I EISAKU PAYLOAD-ET

SANDY-VALLEY EISAKU-ET

SEAGULL-BAY AN ALEXANDRA-ET B+83

OCD TAHITI FRANCES 93068-ET

DE-SU FRAZZ TAHITI 14104-ET

A2A2 / TPI 3008 / MILK +2249 LBS

OCD DYNAMO FRANCES 42609-ET

CRAVO DA MATA DENGOSA 500

LADYS-MANOR PL SHAMROCK-ET MB85

ENSENADA TABOO PLANET-ET - EX90

A2A2 / TPI 2041 / MILK +957 LBS

LADYS-MANOR RUBY D SHAWN-ET EX90

INSEMINADA 02/02/26 DO REGAN-DANHOF CASHBACK-ET -

Brinco	Beta	TPI	Mérito	PTA Milk	CCR	VP
2414	A2A2	2448	166	216	0,2	1,4

A2A2

CONTINUAÇÃO DO LOTE 48

CRAVO DA MATA GORDON SUECIA 2426

NOVILHA - Nascto: 16/09/2024 - Rgd: HOBRAF249452 - Rgn: 2426 - HOLANDÊS 31/32

PENN-ENGLAND GORDON-ET	LEANINGHOUSE TAOS-ET A1A2 / TPI 2904 / MILK +1060 LBS	S-S-I PR RENEGADE-ET A1A2 / TPI 3036 / MILK 664 LBS LEANINGHOUSE JEDI 22480-ET
	PENN-ENGLAND GIFIAN15903-ET	DE-SU FRAZZ TAHITI 14104-ET A2A2 / TPI 3008 / MILK +2249 LBS PENN-ENGLAND GIFIAN13813-ET
CRAVO DA MATA NOROEGA 1003		

Brinco	Beta Casein	TPI	CCR
2426	A2A2	2502	4,1



CRAVO DA MATA BARAUNA 2409

NOVILHA - Nascto: 12/02/2024 - Rgd: HOBRAF130694 - Rgn: 2409 - HOLANDÊS 31/32-PCOD

OCD PAYLOAD FEARLESS-ET	S-S-I EISAKU PAYLOAD-ET	SANDY-VALLEY EISAKU-ET SEAGULL-BAY AN ALEXANDRA-ET B+83
	OCD TAHITI FRANCES 93068-ET	DE-SU FRAZZ TAHITI 14104-ET A2A2 / TPI 3008 / MILK +2249 LBS OCD DYNAMO FRANCES 42609-ET

Brinco	Beta	TPI	Mérito	VP
2409	A2A2	2466	144	0,7



Lote
049

Embrat
desde 1980



CRAVO DA MATA GORDON ESPADILHA 2422

NOVILHA - Nascto: 11/06/2024 - Rgd: HOBRAF249447 - Rgn: 2422 - HOLANDÊS GC-01

PENN-ENGLAND GORDON-ET

LEANINGHOUSE TAOS-ET
A1A2 / TPI 2904 / MILK +1060 LBS

PENN-ENGLAND GIFIAN15903-ET

CRAVO DA MATA CARTEIRA 2101

FAIRMONT SURGEON RAPTURE

S-S-I PR RENEGADE-ET
A1A2 / TPI 3036 / MILK 664 LBS

LEANINGHOUSE JEDI 22480-ET

DE-SU FRAZZ TAHITI 14104-ET
A2A2 / TPI 3008 / MILK +2249 LBS

PENN-ENGLAND GIFIAN13813-ET

CO-OP AARDEMA SURGEON-ET

CO-OP MOONBOY RESCUE-ET MB88
AC:337d 11322L 498g 4,40%g 394p 3,48%p

INSEMINADA 30/01/26 DO STGEN CAP SOLO-ET -

Brinco	Beta Casein	TPI	PTA Milk	CCR
2422	A2A2	2561	351	0,2

A2A2

CONTINUAÇÃO DO LOTE 49

CRAVO DA MATA GORDON RABINHA 2430

NOVILHA - Nascto: 01/10/2024 - Rgd: HOBRAF249458 - Rgn: 2430 - HOLANDÊS GC-01

PENN-ENGLAND GORDON-ET	LEANINGHOUSE TAOS-ET A1A2 / TPI 2904 / MILK +1060 LBS	S-S-I PR RENEGADE-ET A1A2 / TPI 3036 / MILK 664 LBS
	PENN-ENGLAND GIFIAN15903-ET	LEANINGHOUSE JEDI 22480-ET DE-SU FRAZZ TAHITI 14104-ET A2A2 / TPI 3008 / MILK +2249 LBS
CRAVO DA MATA 153 (CACAROLA)	LADYS-MANOR R MR SHATTER-ET	BACON-HILL MONTROSS-ET A2A2 / TPI 2349 / MILK +1950 LBS
	*****	LADYS-MANOR M RUBYD SHAY-ET

Brinco	Beta	TPI	PTA Milk	CCS	PTA DPR	CCR
2430	A2A2	2276	132	2,86	0,2	0,7



CRAVO DA MATA NACHO DAMA 2333

NOVILHA - Nascto: 03/12/2023 - Rgd: HOBRAF138709 - Rgn: 2333 - HOLANDÊS 31/32

FARNEAR NACHO 41092-ET A2A2 / TPI 3142 / MILK +2022 LBS	HURTGENLEA RICHARD CHARL-ET A2A2 / TPI 3001 / MILK +1324 LBS	DG CHARLEY HURTGENLEA YODER MODESTO-ET MB86
	MS DELICIOUS JEDI 35127-ET	S-S-I MONTROSS JEDI-ET A1A2 / TPI: 2600 / MILK +1473 LBS
CRAVO DA MATA GARANTIA 517		MISS OCD ROBST DELICIOUS-ET MB87

INSEMINADA 06/02/26 DO LEANINGHOUSE TAOS-ET -

Brinco	Beta Casein	TPI	Mérito	PTA Milk	CCS	VP
2333	A2A2	2589	301	963	2,88	1,4



**Lote
050**

Embrat
desde 1980



CRAVO DA MATA CAPTAIN CARAVANA 2424

NOVILHA - Nascto: 21/06/2024 - Rgd: HOBRAF249451 - Rgn: 2424 - HOLANDÊS GC-01

GENOSOURCE CAPTAIN-ET
A2A2 / TPI 3429 / MILK +1892 LBS

HURTGENLEA RICHARD CHARL-ET
A2A2 / TPI 3001 / MILK +1324 LBS

DG CHARLEY

HURTGENLEA YODER MODESTO-ET MB86

GENOSOURCE SABRE 35223-ET

FARNEAR TANGO SABRE 1973-ET

PEAK MENNA AHEAD 850-ET

CRAVO DA MATA CALIFORNIA 2214

FARNEAR DELTA-LAMBDA-ET
A1A2 / TPI 2907 / MILK +747 LBS

MR MOGUL DELTA 1427-ET

EDG LORETTE UNO 2198-ET MB88

INSEMINADA 06/02/26 DO LEANINGHOUSE TAOS-ET -

Brinco	Beta Casein	TPI	Mérito	PTA	VP	PTA	CU
2424	A1A2	2838	484	1085	2,6	0,08	0,26

Lote
051



CRAVO DA MATA NACHO BONDOSA 2521

BEZERRA - Nascto: 30/04/2025 - Rgd: HOBRAF223662 - Rgn: 2521 - HOLANDÊS GC-01

FARNEAR NACHO 41092-ET
A2A2 / TPI 3142 / MILK +2022 LBS

HURTGENLEA RICHARD CHARL-ET
A2A2 / TPI 3001 / MILK +1324 LBS

DG CHARLEY
HURTGENLEA YODER MODESTO-ET MB86

MS DELICIOUS JEDI 35127-ET

S-S-I MONTROSS JEDI-ET
A1A2 / TPI: 2600 / MILK +1473 LBS

MISS OCD ROBST DELICIOUS-ET MB87

CRAVO DA MATA CIGANA 546

ENDROAD-KJM SOLID GOLD-ET
A2A2 / TPI 2684 / MILK +1466 LBS

BLUMENFELD FRAZLD BRASS-ET
A2A2 / TPI 2806 / MILK 580 LBS
ENDROAD-KJM S-S-I 8151-ET

Brinco	Beta Casein	TPI	Mérito	PTA Milk	CCR	VP
2521	A2A2	2660	195	952	1,4	1,5



CRAVO DA MATA ROYAL FLUSH MARITACA 2503

BEZERRA - Nascto: 18/01/2025 - Rgd: SEM REGISTRO - Rgn: 2503 - HOLANDÊS

GENOSOURCE ROYAL FLUSH-ET

GENOSOURCE CAPTAIN-ET
A2A2 / TPI 3429 / MILK +1892 LBS

HURTGENLEA RICHARD CHARL-ET
A2A2 / TPI 3001 / MILK +1324 LBS
GENOSOURCE SABRE 35223-ET

GENOSOURCE HIGH ROLLER-ET

MR DETOUR HIGH NOON-ET
GENOSOURCE RUBY 33870-ET

CORUJA DA CRAVO DA MATA

Brinco	Beta Casein	TPI	Mérito	PTA Milk	VP
2503	A1A2	2602	273	882	0,4

**Lote
052**

Embrat
desde 1980



CRAVO DA MATA NACHO 2529

BEZERRA - Nascto: 29/06/2025 - Rgd: HOBRAF233054 - Rgn: 2529 - HOLANDÊS GC-02

FARNEAR NACHO 41092-ET
A2A2 / TPI 3142 / MILK +2022 LBS

HURTGENLEA RICHARD CHARL-ET
A2A2 / TPI 3001 / MILK +1324 LBS

DG CHARLEY

HURTGENLEA YODER MODESTO-ET MB86

MS DELICIOUS JEDI 35127-ET

S-S-I MONTROSS JEDI-ET
A1A2 / TPI: 2600 / MILK +1473 LBS

MISS OCD ROBST DELICIOUS-ET MB87

CRAVO DA MATA CONTENDER BABILONIA
2318

LARCREST CONTENDER-ET

S-S-I BG FRZZLD RIVETING-ET

LARCREST COMMENT-ET

CRAVO DA MATA BARRACA 625

FAIRMONT SURGEON RAPTURE

Brinco	Beta Casein	TPI	Mérito	PTA	CCS	CCR	VP	PTA	CU	CPP
2529	A2A2	2904	484	1650	2,89	0,2	1,8	0,1	0,41	0,18

A2A2

Lote
053

Embrat
desde 1980



CRAVO DA MATA OXY SERRA BRANCA 2509

BEZERRA - Nascto: 24/02/2025 - Rgd: HOBRAF223664 - Rgn: 2509 - HOLANDÊS GC-01

STGEN OUT OXY-ET

LADYS-MANOR OUTCOME-ET

SANDY-VALLEY CHALLENGER-ET
A1A2 / TPI 2801 / MILK +599 LBS
LADYS-MANOR GRNT OOHM-ET

SDG 2960 MEDLEY 4314-ET

ABS MEDLEY-ET
A2A2 / TPI 2734 / MILK +1557 LBS
SIMPLE-DREAMS 1632 F2960-ET

CRAVO DA MATA JARRINHA 2308

OCD HELIX ALPHABET-ET
A1A2 / TPI 2947 / MILK +2119 LBS

AOT SILVER HELIX-ET
A1A2 / TPI 2724 / MILK +1926 LBS
OCD YODER AVERY 4119-ET

Brinco	Beta Casein	TPI	Mérito	PTA Milk	CCS	CCR	VP
2509	A2A2	2579	112	907	2,92	1,2	1,2



CRAVO DA MATA NACHO ALERQUINA 2446

BEZERRA - Nascto: 22/11/2024 - Rgd: HOBRAF249449 - Rgn: 2446 - HOLANDÊS 31/32

FARNEAR NACHO 41092-ET
A2A2 / TPI 3142 / MILK +2022 LBS

HURTGENLEA RICHARD CHARL-ET
A2A2 / TPI 3001 / MILK +1324 LBS

DG CHARLEY
HURTGENLEA YODER MODESTO-ET MB86

MS DELICIOUS JEDI 35127-ET

S-S-I MONTROSS JEDI-ET
A1A2 / TPI: 2600 / MILK +1473 LBS
MISS OCD ROBST DELICIOUS-ET MB87

CRAVO DA MATA BOA SORTE 2227

SANDY-VALLEY EISAKU-ET

OCD SPRING SAMURI-ET
SANDY-VALLEY ETERNITY-ET MB88

Brinco	Beta Casein	TPI	Mérito	PTA	CCS	CCR	VP
2446	A2A2	2666	400	567	2,98	1	2,2



**Lote
054**

Embrat
desde 1980



2528 DA CRAVO DA MATA

BEZERRA - Nascto: 04/06/2025 - Rgd: SEM REGISTRO - Rgn: 2528 - HOLANDÊS

REGAN-DANHOF CASHBACK-ET

FLY-HIGHER MOONSHINER-ET
A1A2 / TPI 3061 / MILK +1304 LBS

DE-SU FRAZZ TAHITI 14104-ET
A2A2 / TPI 3008 / MILK +2249 LBS

OCD FLAGSHIP MISSY 40202-ET

REGAN-DANHOF CALIANA-ET

SANDY-VALLEY CHALLENGER-ET
A1A2 / TPI 2801 / MILK +599 LBS

REGAN-DANHOF JEDI CASHMERE MB88

Brinco	Beta Casein	TPI	Mérito	PTA	CCS	CCR	VP
2528	A2A2	2690	289	455	2,76	0,2	0,6

A2A2

CONTINUAÇÃO DO LOTE 54

2525 DA CRAVO DA MATA

BEZERRA - Nascto: 29/05/2025 - Rgd: SEM REGISTRO - Rgn: 2525 - HOLANDÊS

STGEN CAP VISH-ET

GENOSOURCE CAPTAIN-ET
A2A2 / TPI 3429 / MILK +1892 LBS

HURTGENLEA RICHARD CHARL-ET
A2A2 / TPI 3001 / MILK +1324 LBS

GENOSOURCE SABRE 35223-ET

ST GEN 92305-ET

BUTZ-HILL DELTA-WORTH-ET

ST GEN 76496-ET

Brinco	Beta Casein	TPI	Mérito	PTA Milk	CCS
2525	A1A2	2521	119	165	2,99

CRAVO DA MATA VISH SAUBER 2519

BEZERRA - Nascto: 23/04/2025 - Rgd: SEM REGISTRO - Rgn: 2519 - HOLANDÊS

STGEN CAP VISH-ET

GENOSOURCE CAPTAIN-ET
A2A2 / TPI 3429 / MILK +1892 LBS

HURTGENLEA RICHARD CHARL-ET
A2A2 / TPI 3001 / MILK +1324 LBS

GENOSOURCE SABRE 35223-ET

ST GEN 92305-ET

BUTZ-HILL DELTA-WORTH-ET

ST GEN 76496-ET

**Lote
055**

Embrat
desde 1980



CRAVO DA MATA TUFF BOA NOITE 2428

NOVILHA - Nascto: 21/09/2024 - Rgd: HOBRAF249457 - Rgn: 2428 - HOLANDÊS 15/16

HORSENS BG ESP TUFF-ET
A1A2 / TPI 2983 / MILK +1071 LBS

SANDY-VALLEY ESPIONAGE-ET
S-S-I HOR 4361 4216-ET

PINE-TREE CW LEGACY-ET
SANDY-VALLEY APNTC EPPIE-ET
S-S-I OUTSIDERS NUGENT-ET
CLEAR-ECHO MEDLEY 4361-ET

CRAVO DA MATA 149

Brinco	Beta	TPI	CCS	PTA DPR	CCR
2428	A1A1	2106	2,78	0,7	0,7

CONTINUAÇÃO DO LOTE 55

CRAVO DA MATA FOFOCA 2443

NOVILHA - Nascto: 17/11/2024 - Rgd: HOBRAF225619 - Rgn: 2443 - HOLANDÊS 15/16-PCOD

HORSENS BG ESP TUFF-ET
A1A2 / TPI 2983 / MILK +1071 LBS

SANDY-VALLEY ESPIONAGE-ET

S-S-I HOR 4361 4216-ET

PINE-TREE CW LEGACY-ET

SANDY-VALLEY APNTC EPPIE-ET

S-S-I OUTSIDERS NUGENT-ET

CLEAR-ECHO MEDLEY 4361-ET

Brinco	Beta	TPI
2443	A2A2	2051



CRAVO DA MATA BALIZA 2448

NOVILHA - Nascto: 26/11/2024 - Rgd: HOBRAF225617 - Rgn: 2448 - HOLANDÊS 7/8-PCOD

HORSENS BG ESP TUFF-ET
A1A2 / TPI 2983 / MILK +1071 LBS

SANDY-VALLEY ESPIONAGE-ET

S-S-I HOR 4361 4216-ET

PINE-TREE CW LEGACY-ET

SANDY-VALLEY APNTC EPPIE-ET

S-S-I OUTSIDERS NUGENT-ET

CLEAR-ECHO MEDLEY 4361-ET

Brinco	Beta	TPI	PTA DPR	CCR
2448	A1A2	2147	0,7	1,5

**Lote
056**

Embrat
desde 1980



CRAVO DA MATA VISH PIRUA 2450

NOVILHA - Nascto: 14/12/2024 - Rgd: HOBRAF249450 - Rgn: 2450 - HOLANDÊS 31/32

STGEN CAP VISH-ET

GENOSOURCE CAPTAIN-ET
A2A2 / TPI 3429 / MILK +1892 LBS

HURTGENLEA RICHARD CHARL-ET
A2A2 / TPI 3001 / MILK +1324 LBS
GENOSOURCE SABRE 35223-ET

ST GEN 92305-ET

BUTZ-HILL DELTA-WORTH-ET
ST GEN 76496-ET

CRAVO DA MATA SOLID GOLD PITUCHA 2209

ENDROAD-KJM SOLID GOLD-ET
A2A2 / TPI 2684 / MILK +1466 LBS

BLUMENFELD FRAZLD BRASS-ET
A2A2 / TPI 2806 / MILK 580 LBS
ENDROAD-KJM S-S-I 8151-ET

CRAVO DA MATA MINEIRA 526

FAIRMONT SURGEON RAPTURE

Brinco	Beta Casein	TPI	Mérito	PTA	VP
2450	A1A2	2701	321	387	0,7

CONTINUAÇÃO DO LOTE 56

CRAVO DA MATA GAZETA 2427

NOVILHA - Nascto: 20/09/2024 - Rgd: HOBRAF225618 - Rgn: 2427 - HOLANDÊS 7/8-PCOD

PENN-ENGLAND GORDON-ET	LEANINGHOUSE TAOS-ET A1A2 / TPI 2904 / MILK +1060 LBS	S-S-I PR RENEGADE-ET A1A2 / TPI 3036 / MILK 664 LBS
	PENN-ENGLAND GIFIAN15903-ET	LEANINGHOUSE JEDI 22480-ET
*****		DE-SU FRAZZ TAHITI 14104-ET A2A2 / TPI 3008 / MILK +2249 LBS
		PENN-ENGLAND GIFIAN13813-ET

Brinco	Beta	TPI	CCS	PTA DPR	CCR
2427	A1A2	2264	2,94	1,6	3

CRAVO DA MATA FEARLESS HAILLUX 2451

NOVILHA - Nascto: 20/12/2024 - Rgd: HOBRAF249454 - Rgn: 2451 - HOLANDÊS 31/32

OCD PAYLOAD FEARLESS-ET	S-S-I EISAKU PAYLOAD-ET	SANDY-VALLEY EISAKU-ET
	OCD TAHITI FRANCES 93068-ET	SEAGULL-BAY AN ALEXANDRA-ET B+83
CRAVO DA MATA PALOMA 512		DE-SU FRAZZ TAHITI 14104-ET A2A2 / TPI 3008 / MILK +2249 LBS
		OCD DYNAMO FRANCES 42609-ET

Brinco	Beta Casein	TPI	Mérito	PTA Milk	CCR	VP
2451	A2A2	2640	341	131	0,6	2,3



**Lote
057**

Embrat
desde 1980



CRAVO DA MATA TUFF BRAZILANDIA 2501

NOVILHA - Nascto: 04/01/2025 - Rgd: HOBRAF249455 - Rgn: 2501 - HOLANDÊS 15/16

HORSENS BG ESP TUFF-ET
A1A2 / TPI 2983 / MILK +1071 LBS

SANDY-VALLEY ESPIONAGE-ET

PINE-TREE CW LEGACY-ET

SANDY-VALLEY APNTC EPIIE-ET

S-S-I HOR 4361 4216-ET

S-S-I OUTSIDERS NUGENT-ET

CLEAR-ECHO MEDLEY 4361-ET

CRAVO DA MATA 61 (PREFEITURA)

Brinco	Beta	TPI	PTA DPR	CCR
2501	A2A2	2107	0,6	1,3

A2A2

CONTINUAÇÃO DO LOTE 57

INVICTA 2425 CRAVO DA MATA

NOVILHA - Nascto: 14/09/2024 - Rgd: SEM REGISTRO - Rgn: 2425 - HOLANDÊS

HORSENS BG ESP TUFF-ET A1A2 / TPI 2983 / MILK +1071 LBS	SANDY-VALLEY ESPIONAGE-ET	PINE-TREE CW LEGACY-ET
	S-S-I HOR 4361 4216-ET	SANDY-VALLEY APNTC EPPIE-ET
		S-S-I OUTSIDERS NUGENT-ET
		CLEAR-ECHO MEDLEY 4361-ET

Brinco	Beta Casein	TPI	Mérito	PTA Milk	VP
2425	A1A1	2517	139	340	1,8

PATRIOTA 2447 DA CRAVO DA MATA

NOVILHA - Nascto: 28/11/2024 - Rgd: SEM REGISTRO - Rgn: 2447 - HOLANDÊS

HORSENS BG ESP TUFF-ET A1A2 / TPI 2983 / MILK +1071 LBS	SANDY-VALLEY ESPIONAGE-ET	PINE-TREE CW LEGACY-ET
	S-S-I HOR 4361 4216-ET	SANDY-VALLEY APNTC EPPIE-ET
		S-S-I OUTSIDERS NUGENT-ET
		CLEAR-ECHO MEDLEY 4361-ET

Brinco	Beta	TPI	CCS	CCR	VP
2447	A1A1	2334	2,87	0,8	1

**Lote
058**

Embrat
desde 1980



CRAVO DA MATA NACHO MOEDA 2442

NOVILHA - Nascto: 13/11/2024 - Rgd: HOBRAF249459 - Rgn: 2442 - HOLANDÊS 31/32

FARNEAR NACHO 41092-ET
A2A2 / TPI 3142 / MILK +2022 LBS

HURTGENLEA RICHARD CHARL-ET
A2A2 / TPI 3001 / MILK +1324 LBS

DG CHARLEY

HURTGENLEA YODER MODESTO-ET MB86

MS DELICIOUS JEDI 35127-ET

S-S-I MONTROSS JEDI-ET

A1A2 / TPI: 2600 / MILK +1473 LBS

MISS OCD ROBST DELICIOUS-ET MB87

CRAVO DA MATA 2103

Brinco	Beta	TPI	PTA DPR	CCR
2442	A1A2	2057	1,2	1,6

CONTINUAÇÃO DO LOTE 58

CRAVO DA MATA FEARLESS PAVUNA 2449

NOVILHA - Nascto: 06/12/2024 - Rgd: HOBRAF249456 - Rgn: 2449 - HOLANDÊS 15/16

OCD PAYLOAD FEARLESS-ET	S-S-I EISAKU PAYLOAD-ET	SANDY-VALLEY EISAKU-ET
	OCD TAHITI FRANCES 93068-ET	SEAGULL-BAY AN ALEXANDRA-ET B+83
		DE-SU FRAZZ TAHITI 14104-ET
		A2A2 / TPI 3008 / MILK +2249 LBS
		OCD DYNAMO FRANCES 42609-ET

CRAVO DA MATA FAZENDA 994

Brinco	Beta	TPI	PTA Milk	PTA DPR	CCR
2449	A2A2	2417	227	0,6	0,9



CRAVO DA MATA TUFF SOROCABA 2421

NOVILHA - Nascto: 06/06/2024 - Rgd: HOBRAF249453 - Rgn: 2421 - HOLANDÊS GC-01

HORSENS BG ESP TUFF-ET A1A2 / TPI 2983 / MILK +1071 LBS	SANDY-VALLEY ESPIONAGE-ET	PINE-TREE CW LEGACY-ET
	S-S-I HOR 4361 4216-ET	SANDY-VALLEY APNTC EPIIE-ET
		S-S-I OUTSIDERS NUGENT-ET
		CLEAR-ECHO MEDLEY 4361-ET

CRAVO DA MATA PAULISTA 187

Brinco	Beta	TPI	PTA Milk	CCS	VP
2421	A2A2	2305	1101	2,82	0,9



Lote
059



CRAVO DA MATA OXY BOLONHA 2504

NOVILHA - Nascto: 19/01/2025 - Rgd: HOBRAF223665 - Rgn: 2504 - HOLANDÊS 31/32

STGEN OUT OXY-ET

LADYS-MANOR OUTCOME-ET

SANDY-VALLEY CHALLENGER-ET
A1A2 / TPI 2801 / MILK +599 LBS
LADYS-MANOR GRNT OOHM-ET

SDG 2960 MEDLEY 4314-ET

ABS MEDLEY-ET
A2A2 / TPI 2734 / MILK +1557 LBS

SIMPLE-DREAMS 1632 F2960-ET

CRAVO DA MATA BILOSCA 527

Brinco	Beta	PTA Milk	PTA DPR	CCR
2504	A2A2	129	1	0,7

A2A2

BOLACHA 2440 DA CRAVO DA MATA

NOVILHA - Nascto: 19/10/2024 - Rgd: SEM REGISTRO - Rgn: 2440 - HOLANDÊS

HORSENS BG ESP TUFF-ET
A1A2 / TPI 2983 / MILK +1071 LBS

SANDY-VALLEY ESPIONAGE-ET

PINE-TREE CW LEGACY-ET
SANDY-VALLEY APNTC EPPIE-ET

S-S-I HOR 4361 4216-ET

S-S-I OUTSIDERS NUGENT-ET
CLEAR-ECHO MEDLEY 4361-ET

Brinco	Beta Casein	TPI	Mérito	PTA Milk	CCS	VP
2440	A1A2	2553	284	495	2,89	3,1

HEINEKEN 2604 DA CRAVO DA MATA

BEZERRA - Nascto: 27/01/2026 - Rgd: SEM REGISTRO - Rgn: 2604 - HOLANDÊS

PEAK ALTAMAUI-ET A2A2 / TPI: 2593 / MILK +895 LBS	IHG MONTANA-ET	BACON-HILL MONTROSS-ET A2A2 / TPI 2349 / MILK +1950 LBS SULLHRTFORD NUNO ANA 383-ET MB86
	BGP HAWAII-ET	EDG RUBICON-ET A1A2 / TPI 2652 / MILK +676 LBS LOOKOUT PESCE EPIC HUE-ET MB86
CRAVO DA MATA ALPHABET FORTELEEZA 2410	OCD HELIX ALPHABET-ET A1A2 / TPI 2947 / MILK +2119 LBS	AOT SILVER HELIX-ET A1A2 / TPI 2724 / MILK +1926 LBS OCD YODER AVERY 4119-ET
	CRAVO DA MATA GAIVOTA 224	

FRONTEIRA 2606 DA CRAVO DA MATA

BEZERRA - Nascto: 27/01/2026 - Rgd: SEM REGISTRO - Rgn: 2606 - HOLANDÊS

PEAK ALTAMAUI-ET A2A2 / TPI: 2593 / MILK +895 LBS	IHG MONTANA-ET	BACON-HILL MONTROSS-ET A2A2 / TPI 2349 / MILK +1950 LBS SULLHRTFORD NUNO ANA 383-ET MB86
	BGP HAWAII-ET	EDG RUBICON-ET A1A2 / TPI 2652 / MILK +676 LBS LOOKOUT PESCE EPIC HUE-ET MB86
CRAVO DA MATA ALPHABET FORTELEEZA 2410	OCD HELIX ALPHABET-ET A1A2 / TPI 2947 / MILK +2119 LBS	AOT SILVER HELIX-ET A1A2 / TPI 2724 / MILK +1926 LBS OCD YODER AVERY 4119-ET
	CRAVO DA MATA GAIVOTA 224	

ORELHA CORTADA

VIDA NOVA 2603 DA CRAVO DA MATA

BEZERRA - Nascto: 17/01/2026 - Rgd: SEM REGISTRO - Rgn: 2603 - HOLANDÊS

PEAK ALTAMAUI-ET A2A2 / TPI: 2593 / MILK +895 LBS	IHG MONTANA-ET	BACON-HILL MONTROSS-ET A2A2 / TPI 2349 / MILK +1950 LBS SULLHRTFORD NUNO ANA 383-ET MB86
	BGP HAWAII-ET	EDG RUBICON-ET A1A2 / TPI 2652 / MILK +676 LBS LOOKOUT PESCE EPIC HUE-ET MB86
CRAVO DA MATA ALPHABET FORTELEEZA 2410	OCD HELIX ALPHABET-ET A1A2 / TPI 2947 / MILK +2119 LBS	AOT SILVER HELIX-ET A1A2 / TPI 2724 / MILK +1926 LBS OCD YODER AVERY 4119-ET
	CRAVO DA MATA GAIVOTA 224	

ANTARTICA 2605 DA CRAVO DA MATA

BEZERRA - Nascto: 20/01/2026 - Rgd: SEM REGISTRO - Rgn: 2605 - HOLANDÊS

PEAK ALTAMAUI-ET A2A2 / TPI: 2593 / MILK +895 LBS	IHG MONTANA-ET	BACON-HILL MONTROSS-ET A2A2 / TPI 2349 / MILK +1950 LBS SULLHRTFORD NUNO ANA 383-ET MB86
	BGP HAWAII-ET	EDG RUBICON-ET A1A2 / TPI 2652 / MILK +676 LBS LOOKOUT PESCE EPIC HUE-ET MB86
CRAVO DA MATA ALPHABET FORTELEEZA 2410	OCD HELIX ALPHABET-ET A1A2 / TPI 2947 / MILK +2119 LBS	AOT SILVER HELIX-ET A1A2 / TPI 2724 / MILK +1926 LBS OCD YODER AVERY 4119-ET
	CRAVO DA MATA GAIVOTA 224	

Lote
061

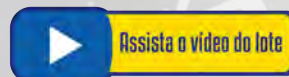

INDUSTRIA 2608 DA CRAVO DA MATA

BEZERRA - Nascto: 08/02/2026 - Rgd: SEM REGISTRO - Rgn: 2608 - HOLANDÊS

OCD FUGLEMAN RADICAL-ET A1A2 / TPI 3360 / MILK 1337 LBS	PEAK FUGLEMAN-ET	PEAK ALTAZAZZLE-ET A1A2 / TPI 2912 / MILK +940 LBS
	OCD CAPTAIN RAE 63785-ET	PEAK MARACA-ET
CRAVO DA MATA CAPTAIN FABRICA 2419	GENOSOURCE CAPTAIN-ET A2A2 / TPI 3429 / MILK +1892 LBS	GENOSOURCE CAPTAIN-ET A2A2 / TPI 3429 / MILK +1892 LBS
	CRAVO DA MATA USINA 2211	OCD COFFEE RAE 52467-ET
		HURTGENLEA RICHARD CHARL-ET A2A2 / TPI 3001 / MILK +1324 LBS
		GENOSOURCE SABRE 35223-ET
		ENDROAD-KJM SOLID GOLD-ET A2A2 / TPI 2684 / MILK +1466 LBS

PETRA 2607 DA CRAVO DA MATA

BEZERRA - Nascto: 27/01/2026 - Rgd: SEM REGISTRO - Rgn: 2607 - HOLANDÊS

PEAK ALTAMAUI-ET A2A2 / TPI: 2593 / MILK +895 LBS	IHG MONTANA-ET	BACON-HILL MONTROSS-ET A2A2 / TPI 2349 / MILK +1950 LBS
	BGP HAWAII-ET	SULLHRTFORD NUNO ANA 383-ET MB86
CRAVO DA MATA NACHO DAMA 2333	FARNEAR NACHO 41092-ET A2A2 / TPI 3142 / MILK +2022 LBS	EDG RUBICON-ET A1A2 / TPI 2652 / MILK +676 LBS
	CRAVO DA MATA GARANTIA 517	LOOKOUT PESCE EPIC HUE-ET MB86
		HURTGENLEA RICHARD CHARL-ET A2A2 / TPI 3001 / MILK +1324 LBS
		MS DELICIOUS JEDI 35127-ET

SECRETA 2602 DA CRAVO DA MATA

BEZERRA - Nascto: 20/01/2026 - Rgd: SEM REGISTRO - Rgn: 2602 - HOLANDÊS

REGAN-DANHOF CASHBACK-ET	FLY-HIGHER MOONSHINER-ET A1A2 / TPI 3061 / MILK +1304 LBS	DE-SU FRAZZ TAHITI 14104-ET A2A2 / TPI 3008 / MILK +2249 LBS
	REGAN-DANHOF CALIANA-ET	OCD FLAGSHIP MISSY 40202-ET
PREFEITURA DA CRAVO DA MATA		SANDY-VALLEY CHALLENGER-ET A1A2 / TPI 2801 / MILK +599 LBS
		REGAN-DANHOF JEDI CASHMERE MB88

RONDONIA 2601 DA CRAVO DA MATA

BEZERRA - Nascto: 08/01/2026 - Rgd: SEM REGISTRO - Rgn: 2601 - HOLANDÊS

GENOSOURCE ROYAL FLUSH-ET	GENOSOURCE CAPTAIN-ET A2A2 / TPI 3429 / MILK +1892 LBS	HURTGENLEA RICHARD CHARL-ET A2A2 / TPI 3001 / MILK +1324 LBS
	GENOSOURCE HIGH ROLLER-ET	GENOSOURCE SABRE 35223-ET
COLOMBIA 1018 DA CRAVO DA MATA		MR DETOUR HIGH NOON-ET
		GENOSOURCE RUBY 33870-ET

**Lote
062**

Embrat
desde 1980

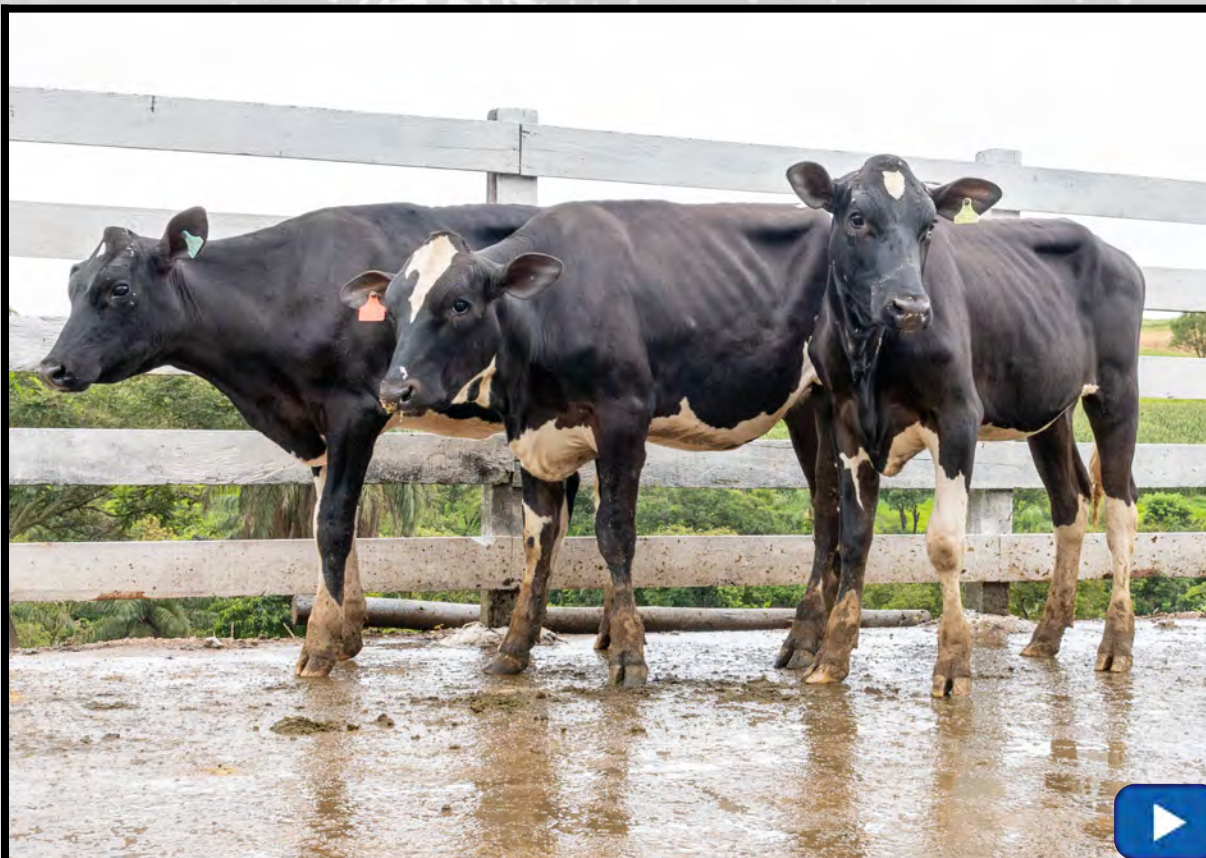

2518 DA CRAVO DA MATA

BEZERRA - Nascto: 13/04/2025 - Rgd: SEM REGISTRO - Rgn: 2518 - HOLANDÊS

STGEN OUT OXY-ET

LADYS-MANOR OUTCOME-ET

SANDY-VALLEY CHALLENGER-ET
A1A2 / TPI 2801 / MILK +599 LBS

LADYS-MANOR GRNT OOHM-ET

SDG 2960 MEDLEY 4314-ET

ABS MEDLEY-ET
A2A2 / TPI 2734 / MILK +1557 LBS

SIMPLE-DREAMS 1632 F2960-ET

Brinco	Beta	TPI	PTA DPR	CCR
2518	A2A2	2342	2,3	1,9

A2A2

CONTINUAÇÃO DO LOTE 62

BARONEZA 2513 DA CRAVO DA MATA

BEZERRA - Nascto: 21/03/2025 - Rgd: SEM REGISTRO - Rgn: 2513 - HOLANDÊS

LEANGHOUSE TAOS-ET A1A2 / TPI 2904 / MILK +1060 LBS	S-S-I PR RENEGADE-ET A1A2 / TPI 3036 / MILK 664 LBS	JALTAOAK S-S-I MLNGTN 10398 11588-ET MB85
	LEANGHOUSE JEDI 22480-ET	S-S-I MONTROSS JEDI-ET A1A2 / TPI: 2600 / MILK +1473 LBS
AMAZONIA 519 DA CRAVO DA MATA	WELCOME PLEXUS-ET	WEBB-VUE TATUM 7533-ET
	*****	MELARRY JOSUPER FRAZZLED-ET A2A2 / TPI 2593 / MILK +711 LBS
		WELCOME DRACO PEACE-ET B+82

VERRUGAS NA CABEÇA

2511 DA CRAVO DA MATA

BEZERRA - Nascto: 10/03/2025 - Rgd: SEM REGISTRO - Rgn: 2511 - HOLANDÊS

GENOSOURCE CAP JERICK-ET	GENOSOURCE CAPTAIN-ET A2A2 / TPI 3429 / MILK +1892 LBS	HURTGENLEA RICHARD CHARL-ET A2A2 / TPI 3001 / MILK +1324 LBS
	GENOSOURCE NCAP 22267-ET	GENOSOURCE SABRE 35223-ET
*****		MR SPRING NIGHTCAP 74636-ET
		MS BRODY JOSPR 32051-ET

TRONCHA

Brinco	Beta Casein	TPI	Mérito	PTA	CCS	VP
2511	A1A2	2664	269	2020	2,96	1,7

Lote
063

Embrat
desde 1980



2531 DA CRAVO DA MATA

BEZERRA - Nascto: 13/07/2025 - Rgd: SEM REGISTRO - Rgn: 2531 - HOLANDÊS

FARNEAR DELTA-LAMBDA-ET
A1A2 / TPI 2907 / MILK +747 LBS

MR MOGUL DELTA 1427-ET

EDG LORETTE UNO 2198-ET MB88

MOUNTFIELD SSI DCY MOGUL-ET
A1A2 / TPI 2335 / MILK -186 LBS

MISS OCD ROBST DELICIOUS-ET MB87

SANDY-VALLEY COPIOUS-ET

VELTHUIS SNOWMAN LORETTE-ETS MB86

Brinco	Beta Casein	TPI	Mérito	PTA	CCR	VP	PTA	CU	CPP
2531	A2A2	2921	354	1013	0,8	2,4	1,63	1,43	1

A2A2

**Lote
064**

Embrat
desde 1980



 Assista o video do lote

POTENCIA 2540 DA CRAVO DA MATA

BEZERRA - Nascto: 02/09/2025 - Rgd: SEM REGISTRO - Rgn: 2540 - HOLANDÊS

HORSENS BG ESP TUFF-ET
A1A2 / TPI 2983 / MILK +1071 LBS

SANDY-VALLEY ESPIONAGE-ET
S-S-I HOR 4361 4216-ET

PINE-TREE CW LEGACY-ET
SANDY-VALLEY APNTC EPPIE-ET
S-S-I OUTSIDERS NUGENT-ET
CLEAR-ECHO MEDLEY 4361-ET

CRAVO DA MATA RAPADURA 003

LADYS-MANOR R MR SHATTER-ET

BACON-HILL MONTROSS-ET
A2A2 / TPI 2349 / MILK +1950 LBS
LADYS-MANOR M RUBYD SHAY-ET

CONTINUAÇÃO DO LOTE 64

MEIA NOITE 2539 DA CRAVO DA MATA

BEZERRA - Nascto: 02/09/2025 - Rgd: SEM REGISTRO - Rgn: 2539 - HOLANDÊS

GENOSOURCE CAP JERICK-ET	GENOSOURCE CAPTAIN-ET A2A2 / TPI 3429 / MILK +1892 LBS	HURTGENLEA RICHARD CHARL-ET A2A2 / TPI 3001 / MILK +1324 LBS
	GENOSOURCE NCAP 22267-ET	GENOSOURCE SABRE 35223-ET
DALLAS 2321 DA CRAVO DA MATA	STGEN TAMP BUCKNELL-ET	MR SPRING NIGHTCAP 74636-ET
	*****	MS BRODY JOSPR 32051-ET
		DELICIOUS H-NOON TAMPA-ET
		STGEN 83516-ET

2534 DA CRAVO DA MATA

BEZERRA - Nascto: 27/07/2025 - Rgd: SEM REGISTRO - Rgn: 2534 - HOLANDÊS

S-S-I BG PERFECT PEARCE-ET A2A2 / TPI 3049 / MILK +1645 LBS	SIEMERS RENGD PARFECT-ET A2A2 / TPI 3084 / MILK +1005 LBS	S-S-I PR RENEGADE-ET A1A2 / TPI 3036 / MILK 664 LBS
	ADAWAY RIO 2186-ET	SIEMERS LMDA PARIS 27856-ET
*****		OCD FRANCHISE RIO-ET
		ADAWAY HELIX 1775-ET

Brinco	Beta	TPI	PTA DPR	CCR	VP
2534	A2A2	2434	0,1	0,6	1,9



**Lote
065**

Embrat
desde 1980



CORTESIA 2544 DA CRAVO DA MATA

BEZERRA - Nascto: 29/09/2025 - Rgd: SEM REGISTRO - Rgn: 2544 - HOLANDÊS

STGEN CAP VISH-ET	GENOSOURCE CAPTAIN-ET A2A2 / TPI 3429 / MILK +1892 LBS	HURTGENLEA RICHARD CHARL-ET A2A2 / TPI 3001 / MILK +1324 LBS
	ST GEN 92305-ET	GENOSOURCE SABRE 35223-ET
CRAVO DA MATA GARCA 012	QUIET-BROOK-D LEVITATE-ET	BUTZ-HILL DELTA-WORTH-ET ST GEN 76496-ET
	*****	MR MOGUL DELTA 1427-ET QUIET-BROOK-D SL LIBERAL-ET MB85

GRAVATA 2541 DA CRAVO DA MATA

BEZERRA - Nascto: 12/09/2025 - Rgd: SEM REGISTRO - Rgn: 2541 - HOLANDÊS

STGEN CAP VISH-ET	GENOSOURCE CAPTAIN-ET A2A2 / TPI 3429 / MILK +1892 LBS	HURTGENLEA RICHARD CHARL-ET A2A2 / TPI 3001 / MILK +1324 LBS
	ST GEN 92305-ET	GENOSOURCE SABRE 35223-ET
CRAVO DA MATA BARRACA 625	FAIRMONT SURGEON RAPTURE	BUTZ-HILL DELTA-WORTH-ET ST GEN 76496-ET
	*****	CO-OP AARDEMA SURGEON-ET CO-OP MOONBOY RESCUE-ET MB88 AC:337d 11322L 498g 4,40%g 394p 3,48%p

CONTINUAÇÃO DO LOTE 65

BOLEIA 2546 DA CRAVO DA MATA

BEZERRA - Nascto: 07/10/2025 - Rgd: SEM REGISTRO - Rgn: 2546 - HOLANDÊS

LEARNINGHOUSE TAOS-ET A1A2 / TPI 2904 / MILK +1060 LBS	S-S-I PR RENEGADE-ET A1A2 / TPI 3036 / MILK 664 LBS	JALTAOAK S-S-I MLNGTN 10398 11588-ET MB85
	LEARNINGHOUSE JEDI 22480-ET	S-S-I MONTROSS JEDI-ET A1A2 / TPI: 2600 / MILK +1473 LBS WEBB-VUE TATUM 7533-ET
CARIOCA 1020 DA CRAVO DA MATA		

TELA QUENTE 2537 DA CRAVO DA MATA

BEZERRA - Nascto: 08/08/2025 - Rgd: SEM REGISTRO - Rgn: 2537 - HOLANDÊS

GENOSOURCE CAP JERICK-ET	GENOSOURCE CAPTAIN-ET A2A2 / TPI 3429 / MILK +1892 LBS	HURTGENLEA RICHARD CHARL-ET A2A2 / TPI 3001 / MILK +1324 LBS GENOSOURCE SABRE 35223-ET
	GENOSOURCE NCAP 22267-ET	MR SPRING NIGHTCAP 74636-ET MS BRODY JOSPR 32051-ET
JAPONESA 1013 DA CRAVO DA MATA		

**Lote
066**

Embrat
desde 1980

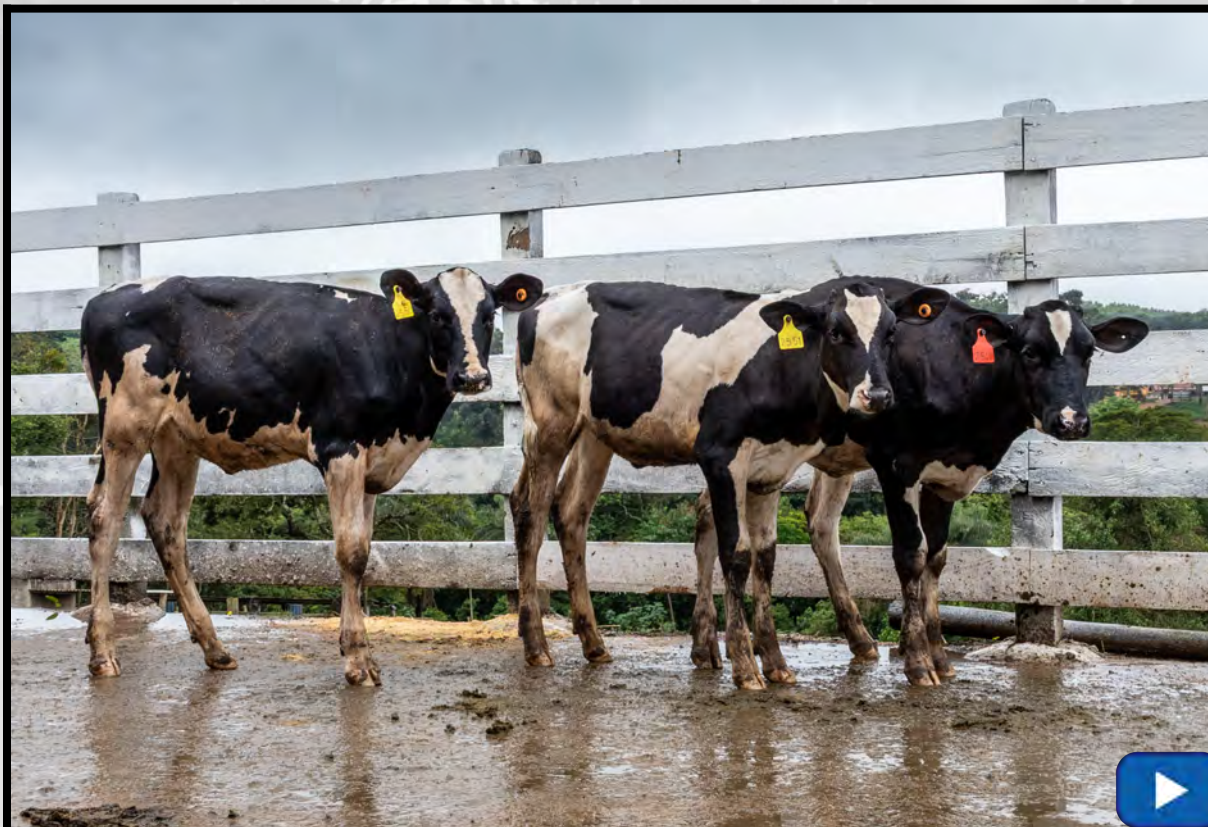

2550 DA CRAVO DA MATA

BEZERRA - Nascto: 03/11/2025 - Rgd: SEM REGISTRO - Rgn: 2550 - HOLANDÊS

FARNEAR NACHO 41092-ET A2A2 / TPI 3142 / MILK +2022 LBS	HURTGENLEA RICHARD CHARL-ET A2A2 / TPI 3001 / MILK +1324 LBS	DG CHARLEY HURTGENLEA YODER MODESTO-ET MB86
	MS DELICIOUS JEDI 35127-ET	S-S-I MONTROSS JEDI-ET A1A2 / TPI: 2600 / MILK +1473 LBS
		MISS OCD ROBST DELICIOUS-ET MB87
CRAVO DA MATA 2330 (PASSARELA)	OCD HELIX ALPHABET-ET A1A2 / TPI 2947 / MILK +2119 LBS	AOT SILVER HELIX-ET A1A2 / TPI 2724 / MILK +1926 LBS
	*****	OCD YODER AVERY 4119-ET

2548 DA CRAVO DA MATA

BEZERRA - Nascto: 19/10/2025 - Rgd: SEM REGISTRO - Rgn: 2548 - HOLANDÊS

STGEN OUT OXY-ET	LADYS-MANOR OUTCOME-ET	SANDY-VALLEY CHALLENGER-ET A1A2 / TPI 2801 / MILK +599 LBS
	SDG 2960 MEDLEY 4314-ET	LADYS-MANOR GRNT OOHM-ET
		ABS MEDLEY-ET A2A2 / TPI 2734 / MILK +1557 LBS
CRAVO DA MATA PLEXUS RODOVIA 522	WELCOME PLEXUS-ET	SIMPLE-DREAMS 1632 F2960-ET
	CRAVO DA MATA AVENIDA 106	MELARRY JOSUPER FRAZZLED-ET A2A2 / TPI 2593 / MILK +711 LBS
		WELCOME DRACO PEACE-ET B+82

LANCHONETE 2551 DA CRAVO DA MATA

BEZERRA - Nascto: 01/11/2025 - Rgd: SEM REGISTRO - Rgn: 2551 - HOLANDÊS

LEANINGHOUSE TAOS-ET A1A2 / TPI 2904 / MILK +1060 LBS	S-S-I PR RENEGADE-ET A1A2 / TPI 3036 / MILK 664 LBS	JALTAOAK S-S-I MLNGTN 10398 11588-ET MB85
	LEANINGHOUSE JEDI 22480-ET	S-S-I MONTROSS JEDI-ET A1A2 / TPI: 2600 / MILK +1473 LBS
		WEBB-VUE TATUM 7533-ET
ITAUNA 996 DA CRAVO DA MATA	S-S-I PLTO AUSTIN POWER-ET	PROSITE EPIC PLUTO-ET S-S-I ZEUS MAE 9096-ET

**Lote
067**



CINEMA 2556 DA CRAVO DA MATA

BEZERRA - Nascto: 15/12/2025 - Rgd: SEM REGISTRO - Rgn: 2556 - HOLANDÊS

LEANINGHOUSE TAOS-ET
A1A2 / TPI 2904 / MILK +1060 LBS

S-S-I PR RENEGADE-ET
A1A2 / TPI 3036 / MILK 664 LBS

LEANINGHOUSE JEDI 22480-ET

JALTAOAK
S-S-I MLNGTN 10398 11588-ET MB85

S-S-I MONTROSS JEDI-ET
A1A2 / TPI: 2600 / MILK +1473 LBS
WEBB-VUE TATUM 7533-ET

CRAVO DA MATA SANDALIA 2329

GENOSOURCE CAPTAIN-ET
A2A2 / TPI 3429 / MILK +1892 LBS

HURTGENLEA RICHARD CHARL-ET
A2A2 / TPI 3001 / MILK +1324 LBS
GENOSOURCE SABRE 35223-ET

ESCOLA 2554 DA CRAVO DA MATA

BEZERRA - Nascto: 13/12/2025 - Rgd: SEM REGISTRO - Rgn: 2554 - HOLANDÊS

LEANINGHOUSE TAOS-ET
A1A2 / TPI 2904 / MILK +1060 LBS

S-S-I PR RENEGADE-ET
A1A2 / TPI 3036 / MILK 664 LBS

LEANINGHOUSE JEDI 22480-ET

JALTAOAK
S-S-I MLNGTN 10398 11588-ET MB85

S-S-I MONTROSS JEDI-ET
A1A2 / TPI: 2600 / MILK +1473 LBS
WEBB-VUE TATUM 7533-ET

CRAVO DA MATA DEVOTA 0176

ALCALINA 2558 DA CRAVO DA MATA

BEZERRA - Nascto: 24/12/2025 - Rgd: SEM REGISTRO - Rgn: 2558 - HOLANDÊS

GENOSOURCE CAP JERICK-ET

GENOSOURCE CAPTAIN-ET
A2A2 / TPI 3429 / MILK +1892 LBS

GENOSOURCE NCAP 22267-ET

HURTGENLEA RICHARD CHARL-ET
A2A2 / TPI 3001 / MILK +1324 LBS
GENOSOURCE SABRE 35223-ET

MR SPRING NIGHTCAP 74636-ET
MS BRODY JOSPR 32051-ET

CRAVO DA MATA RAYOVAC 2326

LARCREST CONTENDER-ET

S-S-I BG FRZZLD RIVETING-ET
LARCREST COMMENT-ET

**Lote
068**

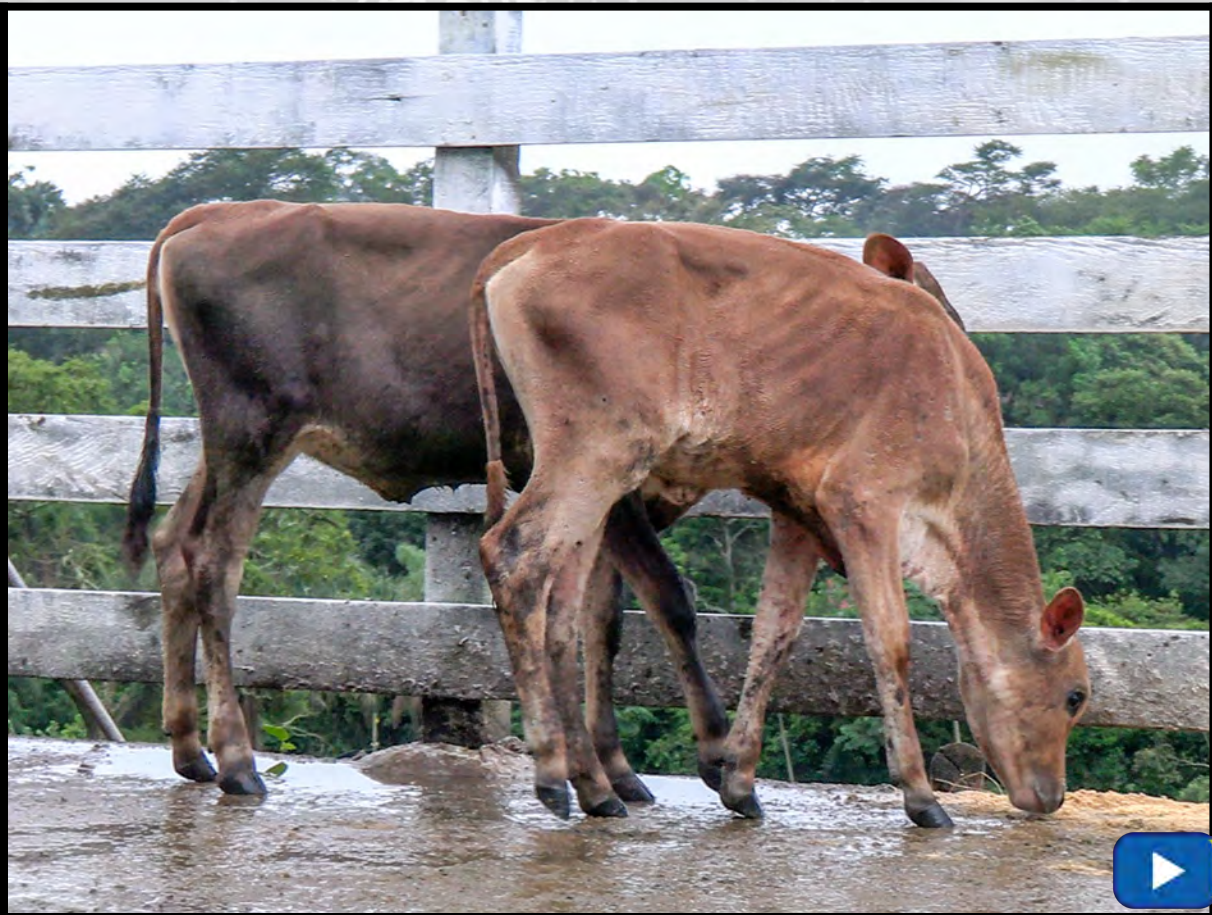

2609

BEZERRA - HOLANDÊS

MAMANDO

2610

BEZERRA - HOLANDÊS

MAMANDO



Inscreva-se em
nosso canal do
youtube!

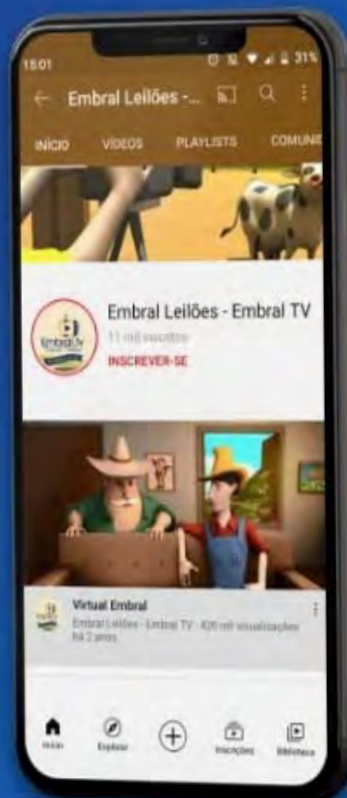

NOSSO APP
**BAIXE AGORA MESMO
NOSSO APP!**
NOSSO APP

 /embralleiloes  /embralleiloes  /embralleiloes  /embralleiloes

 (11) 3864-5533

 embral@embral.com.br

 www.embral.com.br