

# LEILÃO LIQUIDAÇÃO TOTAL

ANIMAIS FILMADOS EM CHAPECÓ/SC



# FAZENDA REAL

**07/12**  
**DOMINGO**  
**10:00H**

**30**  
**PARCELAS**  
**15X2**



# 100 ANIMAIS HOLANDESES REGISTRADOS

**GRANDE  
OFERTA  
MÁQUINAS**

## VACAS NOVIILHAS BEZERRAS

**CADASTRO ANTECIPADO: (11)3864-5533 | LANCES: (11)3777-8240**



ASSESSORIA RURAL  
(16)3761-6242  
(16)99997-9700  
**AGNALDO LELLIS**



EDUARDO MORAES  
ASSESSORIA RURAL  
(12)9.8121-1828



SOLUÇÕES FINANCEIRAS  
(11)9.7186-9253



EDUARDO MORAES  
(12)9.8121-1828  
VITOR MULLER  
(48)9.9929-8373



## LEILÃO LIQUIDAÇÃO TOTAL FAZENDA REAL 07 de Dezembro de 2025

### REGULAMENTO MÁQUINAS AGRÍCOLAS, IMPLEMENTOS OU EQUIPAMENTOS DE LEITE:

- 1) CONDIÇÕES DE PAGAMENTO: **AS MÁQUINAS AGRÍCOLAS, IMPLEMENTOS OU EQUIPAMENTOS DE LEITE, SERÃO APREGOADOS PELO VALOR DA PARCELA QUE, MULTIPLICADA POR 30 (TRINTA), SERÁ O TOTAL DE CADA UM DOS BENS DO LOTE.**  
**À VISTA:** VALORES DE COMPRA INFERIOR A R\$ 1.000,00 (HUM MIL REAIS), PAGAMENTO À VISTA.  
**PARCELADO:** VALORES DE COMPRA SUPERIOR A R\$ 1.001,00 (HUM MIL E HUM REAIS), AS 30 PARCELAS SERÃO PAGAS EM 15 MESES (2+2+2+2+2+2+2+2+2+2+2+2+2+2+2+2)
- 2) HAVENDO INCIDÊNCIA DE ICMS, O MESMO SERÁ POR CONTA DO COMPRADOR
- 3) OS COMPRADORES PAGAM A TAXA DE 8% (OITO POR CENTO) SOBRE SUAS COMPRAS APURADAS NA BATIDA DO MARTELO.
- 4) AS MÁQUINAS AGRÍCOLAS, IMPLEMENTOS OU EQUIPAMENTOS DE LEITE SERÃO VENDIDOS NO ESTADO EM QUE SE ENCONTRAM, SUGERIMOS QUE AS MESMAS SEJAM VISTORIADAS COM ANTECEDÊNCIA.
- 6) A DESMONTAGEM/MONTAGEM E TRANSPORTE DOS IMPLEMENTOS OU EQUIPAMENTOS DE LEITE, FIXOS OU MOVEIS É DE RESPONSABILIDADE DO COMPRADOR.
- 7) PARA DIRIMIR QUALQUER DÚVIDA, PREVALECE AS NORMAS ESTABELECIDAS NO REGULAMENTO GERAL DO LEILÃO DE ANIMAIS.
- 8) RETIRADA SOMENTE APÓS ENTREGA DOS ANIMAIS.

**PRODUTOS INSTALADOS EM CHAPECÓ / SC  
RETIRADA SOMENTE APÓS ENTREGA DOS ANIMAIS**

LOTE M01 – TRATOR NEW HOLLAND TT4030 - 75 CV TRAÇADO 4X4 – COM CONCHA HIDRÁULICA DIANTEIRA PAD 450 – COM 7.262 HORAS DE USO – ANO 2013 – CONDIÇÃO DO MOTOR E CAIXA EM BOM ESTADO – TROCA DO ÓLEO E TODOS OS FILTROS A 3 MESES – OBS.: EMBREAGEM NO FINAL DA VIDA ÚTIL, NECESSÁRIO RECAPAR OS 4 PNEUS, CONCHA NECESSITA DE REPAROS.



LOTE M02 – TRATOR MASSEY FERGUSON 275 – SIMPLES – OHMÍMETRO QUEBRADO – ANO 1998 – MOTOR EM BOM ESTADO, APRESENTA ALGUNS PONTOS DE VAZAMENTOS, CAPOTA PRECISA SER TROCADO – FEITO A TROCA DE ÓLEO E TODOS OS FILTROS A 3 MESES - FAZENDO BARULHO NA MARCHA RÉ (PRECISA DE AVALIAÇÃO)



LOTE M03 – VAGÃO MISTURADOR IPACOL 3,5 M<sup>3</sup> COM ROSCA VERTICAL – COM BALANÇA – AUTOCARREGÁVEL – CAIXA INOX – DESCARGA PARA OS 2 LADOS – ANO 2019 – NECESSITA TROCA DE RETENTORES DOS CILINDROS DAS COMPORTAS E FRESA – 1 PNEU COM DANO EXTERNO – CHAPA DE INOX DA BASE NECESSITA REPARO



LOTE M04 – TANQUE RESFRIADOR 6.000 LITROS - MARCA DELAVAL – 4 ORDENHAS (PODE COLOCAR MAIS UMA UNIDADE DE FRIO E TRANSFORMAR PARA 2 ORDENHAS) – ANO 2019 – TRIFÁSICO 380V – FECHADO COM SISTEMA DE LAVAGEM AUTOMÁTICA T200

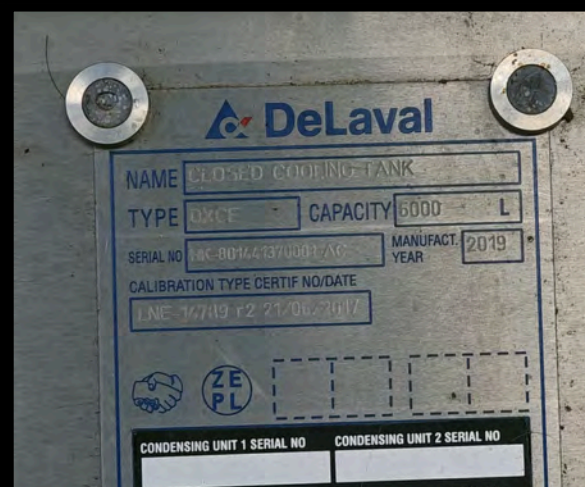

LOTE M05 – TANQUE RESFRIADOR 6.000 LITROS – MARCA DELAVAL – ANO 2000 – SEGUIE COM 1 UNIDADE DE FRIO – TRIFÁSICO 380V – FECHADO COM SISTEMA DE LAVAGEM AUTOMÁTICA T100 – OBS.: TANQUE SEM USO, TANQUE ESTÁ DESINSTALADO, PRECISA DE REVISÃO

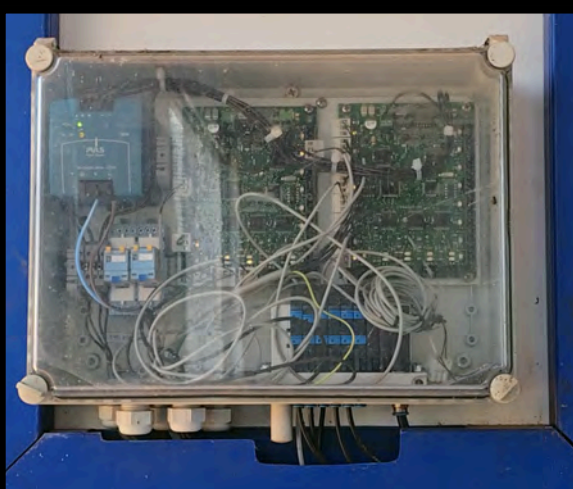

LOTE M06 – SILO DE ALUZINCO – 6 PÉS – CAPACIDADE 14 TONELADAS – PERFEITA CONDIÇÃO DE USO – OBS.:  
SEGUE COM UMA BICA, MOTOR A SER INSTALADO, TRIFÁSICO

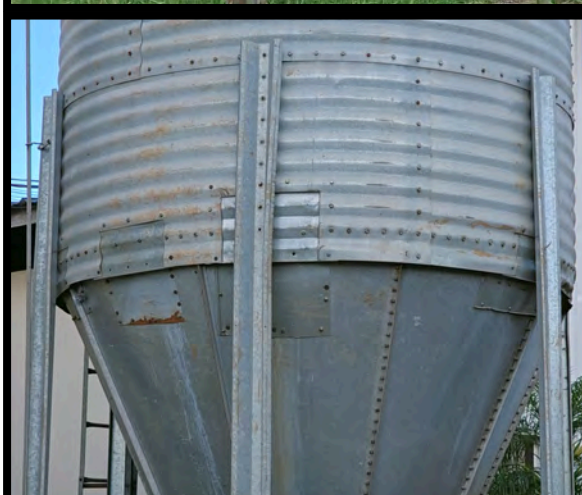



LOTE M07 – SILO DE ALUZINCO – 4 PÉS – CAPACIDADE 12 TONELADAS – NECESSITA REPAROS NAS FOLHAS DO CONE DA BASE – OBS.: SEGUE COM UMA LINHA AUTOMÁTICA DE TRANSPORTE DE RAÇÃO QUE DEVE DAR UNS 10 METROS

 Assista o vídeo do lote



LOTE M08-A – SILO DE ALUZINCO – 4 PÉS – CAPACIDADE 9 TONELADAS – PERFEITA CONDIÇÃO DE USO – OBS.:  
SEGUE COM UMA LINHA AUTOMÁTICA DE TRANSPORTE DE RAÇÃO QUE DEVE DAR UNS 4 A 5 METROS –  
LEVANDO OS 4 SILOS (LOTES 8A AO 8D), LEVA JUNTO O PAINEL ELÉTRICO

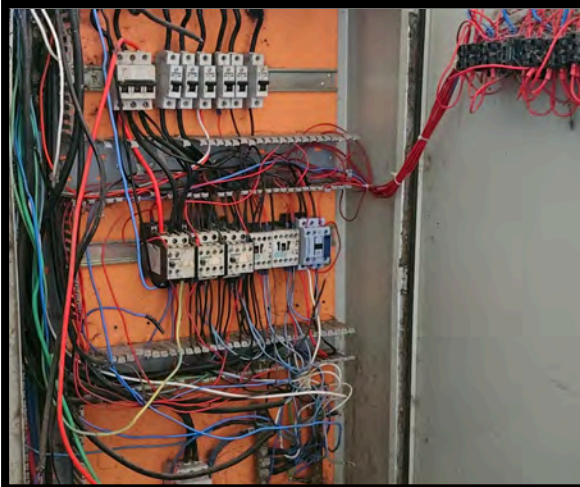

LOTE M08-B – SILO DE ALUZINCO – 4 PÉS – CAPACIDADE 9 TONELADAS – PERFEITA CONDIÇÃO DE USO – OBS.:  
SEGUE COM UMA LINHA AUTOMÁTICA DE TRANSPORTE DE RAÇÃO QUE DEVE DAR UNS 4 A 5 METROS

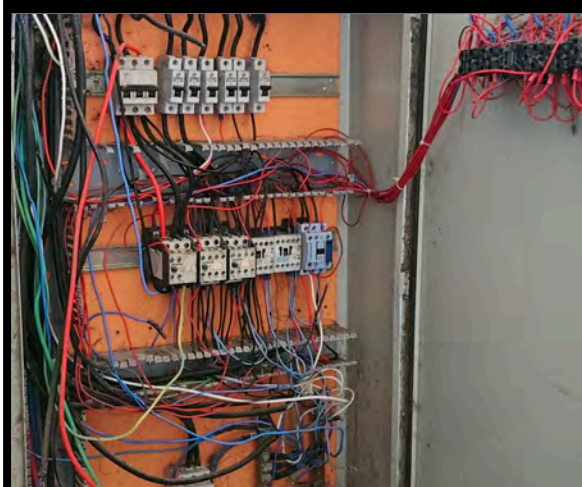

LOTE M08-C – SILO DE ALUZINCO – 4 PÉS – CAPACIDADE 9 TONELADAS – PERFEITA CONDIÇÃO DE USO – OBS.:  
SEGUE COM UMA LINHA AUTOMÁTICA DE TRANSPORTE DE RAÇÃO QUE DEVE DAR UNS 4 A 5 METROS

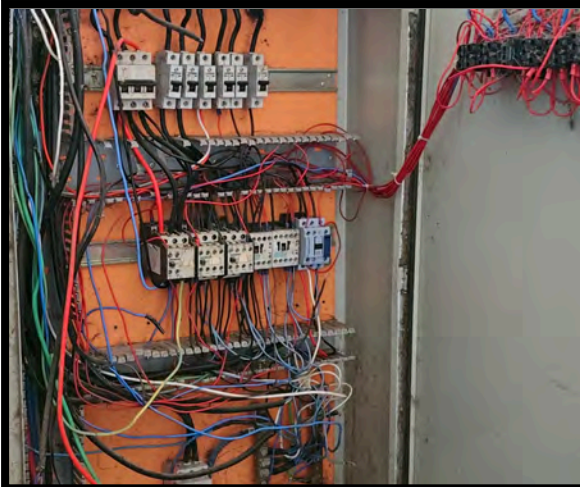

LOTE M08-D – SILO DE ALUZINCO – 4 PÉS – CAPACIDADE 9 TONELADAS – PERFEITA CONDIÇÃO DE USO – OBS.:  
SEGUE COM UMA LINHA AUTOMÁTICA DE TRANSPORTE DE RAÇÃO QUE DEVE DAR UNS 4 A 5 METROS

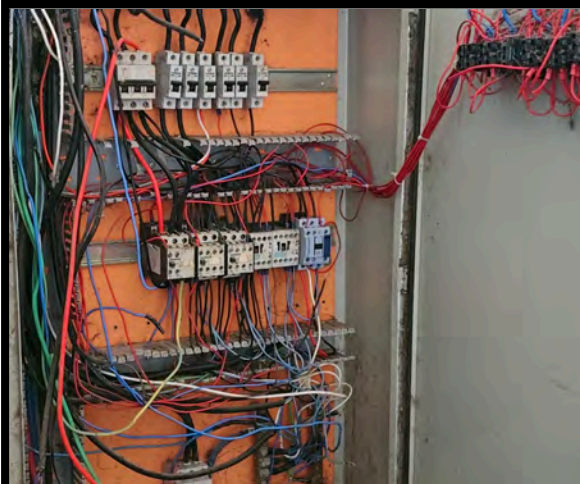

LOTE M09 – MISTURADOR DE RAÇÃO HORIZONTAL – CAIXA DE INOX – COM BALANÇA – SEGUIE COM ESCADA – TEM UMA BOCA DE DESCARGA PARA ENSACAR RAÇÃO – COMPRADOR LEVARA UMA ROSCA TRANSPORTADORES (CHUPIM) MAIS OU MENOS 4 METROS – SEM MOTOR



LOTE M10 – ROBÔ DELAVAL VMS V300 – ANO 2019 – ROBÔ DE ORDENHA COMPLETO E EM FUNCIONAMENTO, COM PORTÃO DE SEPARAÇÃO E SISTEMA DE SANITIZAÇÃO ENTRE ORDENHAS

 Assista o vídeo do lote



LOTE M11 – ROBÔ DELAVAL VMS V300 ESCRAVO – ANO 2019 – ROBÔ DE ORDENHA, PARADA E FALTANDO ALGUMAS PEÇAS – OBJETIVO É VENDER PARA RETIRADA DE PEÇAS ESPECIFICAS OU ATÉ MESMO COMPLETAR E COLOCAR EM FUNCIONAMENTO





LOTE M12 – GAVETA COLETORA DE AMOSTRA DE LEITE PARA ANÁLISE – SERVE EM TODOS OS ROBÔS DELAVAL



LOTE M14 – CÂMERAS DE MONITORAMENTOS – 2 DVR SENDO 1 DE 16 CANAIS DE 1 DE 8 CANAIS COM CAPTAÇÃO DE ÁUDIO – 20 CÂMERAS DE MONITORAMENTO – ACOMPANHA TODA FIAÇÃO E SUPORTE DE DVR - MEMÓRIA DE HD1T EM CADA DVR

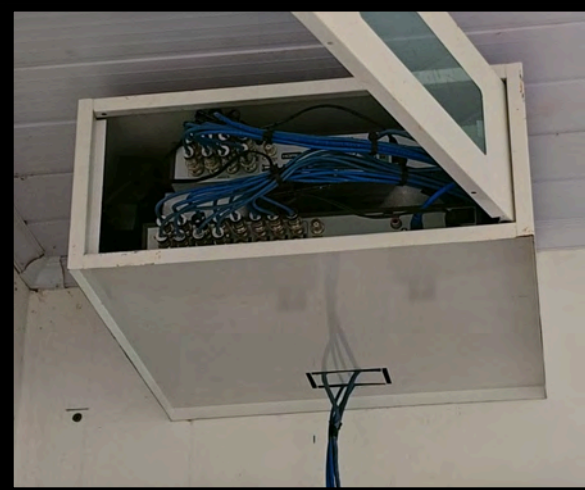
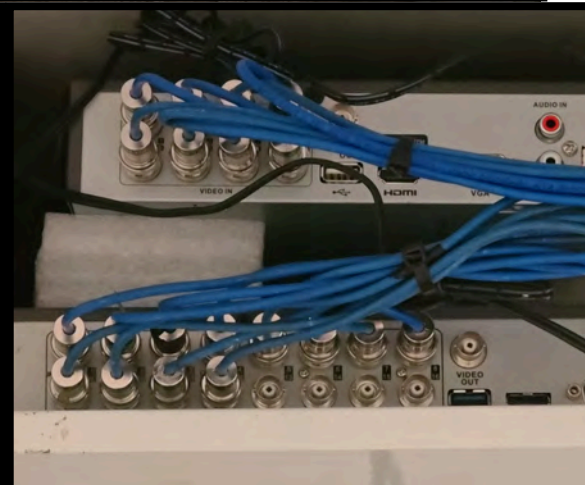

LOTE M15 – GERADOR ESTACIONÁRIO CERAÇA DE 100KVA COM TANQUE DE 100 LITROS – ANO 2020 – TRIFÁSICO 380V - GERADOR WEG – MOTOR PERKINS – 395 HORAS DE OPERAÇÃO

Assista o vídeo do lote

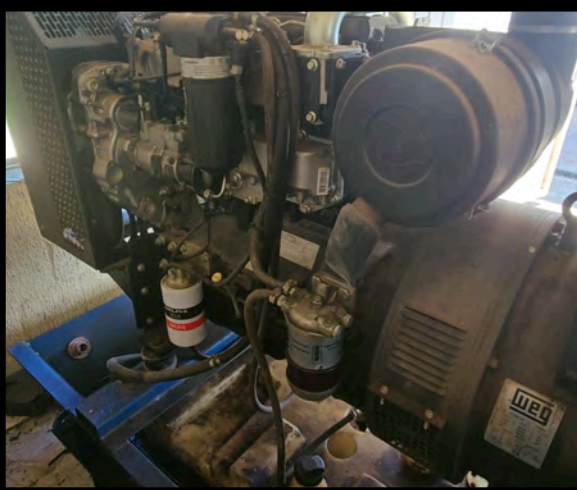

LOTE M16 – BOMBA DE ÁGUA 2 ESTAGIOS SCHNEIDER – COM MOTOR DE 1CV – SEGUE COM MANGUEIRA DE LIMPEZA DE APROXIMADAMENTE 20 METROS – SEGUE CM CAIXA D'ÁGUA DE 5.000 LITROS



LOTE M17 – SCRAPER RASPADOR DE DEJETOS DE PISTÃO HIDRÁULICO SISTEMILK – ANO 2022 – SEGUE COM 2 RASPADORES DE 50 METROS CADA PISTA, LARGURA DE 3,7 E 4 METROS, CALHAS, MOTOR E PAINEL DE CONTROLE (PAINEL SUPORTA COLOCAR 4 PISTAS – VAI JUNTO UM JOGO DE BORRACHHAS NOVAS DO RASPADOR DE 4 METROS



LOTE M18 – 10 CASINHAS BEZERREIRO DE MADEIRA – CASINHA COM BALDES DE RAÇÃO E ÁGUA E FENEIRO – 10 BALDES DE AMAMENTAÇÃO COM BICOS – FUNDO DAS CASINHAS TODA EMBORRACHADA – BASE DOS PILARES EM FERRO GALVANIZADO - DIMENSÕES 1,2M DE LARGURA X 1,50M DE COMPRIMENTO (SENDO O FUNDO A PAREDE DO GALPÃO)





LOTE M20 – FERRAGENS PARA FECHAMENTO DE GALPÃO FREESTALL - ACOMPANHA: 1 CANZIL PARA MANEJO / 2 PORTÕES (1 DE 3 METROS E 1 DE 4 METROS) + 1 PORTÃO ATRÁS DE 1,5 METROS / 40 METROS DE BARRA LIMITADOR DE COCHO, FIXADA EM 18 PONTALETES 1,6M DE ALTURA / 4 PORTÕES DE 3,7M COM REGULAGEM / 42 PONTALETES DE 1M AO REDOR DO BARRAÇÃO / 50 METROS DE CONTENÇÕES EXTERNAS GALVANIZADO / MAIS OU MENOS 30 ABRAÇADEIRAS DE SUPORTE / 100 METROS DE CABO DE AÇO PARA FECHAMENTO DO GALPÃO COM SUPORTE E AJUSTE DE ALTURA / 2 PORTÕES VIA ÚNICA TEXASGATE / 1 ÁREA DE MANEJO DE MAIS OU MENOS 5 METROS COM 2 PORTÕES





LOTE M21 – FERRAGENS PARA FECHAMENTO DE GALPÃO COMPOST – ACOMPANHA: 6 PORTÕES P DE MAIS OU MENOS 2,5 METROS / 5 PORTÕES M DE MAIS OU MENOS 3 METROS / 4 PORTÕES G DE MAIS OU MENOS 4 METROS / 6 VÃOS DE FECHAMENTO DUPLO DE MAIS OU MENOS 5 METROS / 5 VÃOS DE FECHAMENTO DUPLO DE MAIS OU MENOS 2,5 METROS / 55 METROS DE LIMITADOR DE COCHO COM PEÇAS DE FIXAÇÃO



LOTE M22 – 64 CAMAS DE FREESTALL INDIVIDUAL - QUANTIDADE 2 GRUPOS DE 30 CAMAS – COM TOTAL DE 32 DIVISÓRIAS CADA



LOTE M23 – COCHO PARA PÉ DILUVIO DE FERRO - 2 X 0,8 METROS



LOTE M24 – TAPETE DE BORRACHA DE 1,18 X 1,78 MARCA AGRICOW – QUANTIDADE 32 – OBS.: PARA USO EM SALAS DE ESPERA, SALA DE ORDENHA ENTRE OUTROS





LOTE M26 – GERADOR A GASOLINA – MONOFÁSICO – COM PARTIDA ELÉTRICA – POTÊNCIA 7,5 KVA – ANO 2018  
– APENAS 2 HORAS DE OPERAÇÃO – NECESSITA SER REVISADO - MONOFÁSICO



 Assista o vídeo do lote



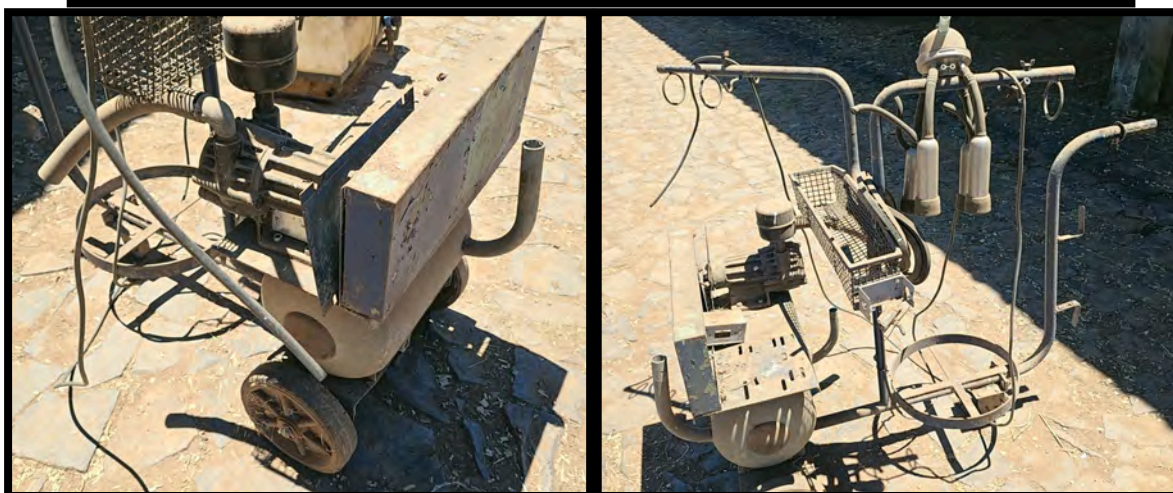





LOTE M30-A – 4 VENTILADORES DELAVAL DCF78BR – NOVOS, NA CAIXA – TRIFÁSICOS – VENTILADORES DE 2 METROS (OS MAIORES DO MERCADO) – MOTOR HÉRCULES POTÊNCIA 1,5CV - ÁREA DE ATUAÇÃO DOS VENTILADORES 18 METROS POR 8 A 12 METROS LATERAIS, SEGUINDO AS INSTALAÇÕES DO MANUAL



LOTE M30-B – 4 VENTILADORES DELAVAL DCF78BR – NOVOS, NA CAIXA – TRIFÁSICOS – VENTILADORES DE 2 METROS (OS MAIORES DO MERCADO) – MOTOR HÉRCULES POTÊNCIA 1,5CV - ÁREA DE ATUAÇÃO DOS VENTILADORES 18 METROS POR 8 A 12 METROS LATERAIS, SEGUINDO AS INSTALAÇÕES DO MANUAL

 Assista o vídeo do lote











LOTE M35-A – 4 VENTILADORES DELAVAL 2 METROS – MOTOR 1,5KW TRIFÁSICO 220V/380V – SEGUIE COM SUPORTE DE PENDURAR – OBS.: QUEM LEVAR TODOS OS VENTILADORES USADOS (LOTES 35A+35B), PODE LEVAR A ILUMINAÇÃO DO GALPÃO E PAINEL DE COMANDO DOS VENTILADORES E DA LUZ AUTOMÁTICA - ÁREA DE ATUAÇÃO DOS VENTILADORES 18 METROS POR 8 A 12 METROS LATERAIS, SEGUINDO AS INSTALAÇÕES DO MANUAL

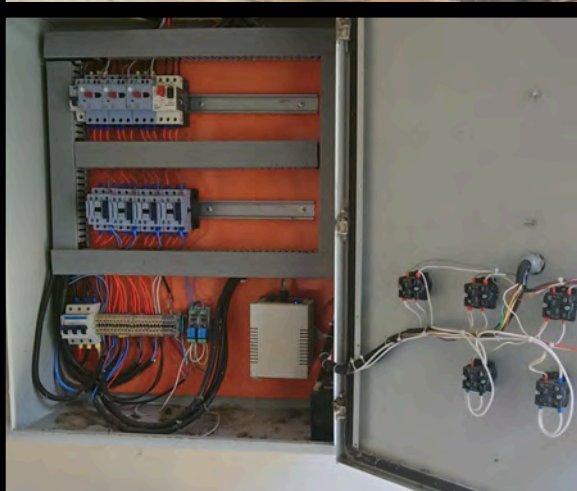





LOTE M36-A – COCHO DE ÁGUA ESCAMOTEÁVEL (4 UNIDADES) – CAPACIDADE DE 200 LITROS EM POLIETILENO COM BASE EM FERRO GALVANIZADO – ABASTECIMENTO POR BOIA



LOTE M36-B – COCHO DE ÁGUA ESCAMOTEÁVEL (5 UNIDADES) – CAPACIDADE DE 200 LITROS EM POLIETILENO COM BASE EM FERRO GALVANIZADO – ABASTECIMENTO POR BOIA



LOTE M37 – MEXEDOR DE ESTERCO MOVIDO A TRATOR – ARTICULADO - COM MOTOR HIDRÁULICO E HÉLICE DE INOX



LOTE M38 – CALCAREADEIRA USADA – PRECISA DE REPAROS – EQUIPAMENTO ANTIGO COM ESTRUTURA REFORÇADA

 Assista o vídeo do lote



LOTE M39 – CAÇAMBA DE FERRO BASCULANTE ARTESANAL – RODADO SIMPLES - PNEUS NOVOS – NÃO É HIDRÁULICA – COM BASE PARA INSTALAÇÃO DE PISTÃO HIDRÁULICO – CAPACIDADE 4.000 KG



LOTE M40 – BATEDOR DE CAMA – MARCA HARAMAQ STIR 2000 – SUBSOLADOR E COM ROTATIVA PARA REPICAR



LOTE M41 – SEMEADORA DE INVERNO 19 LINHAS – MARCA IMASA MPS 2000 - COM CAIXA DE SEMENTES E ADUBO – ANO 2000

 Assista o vídeo do lote



LOTE M42 – PLANTADEIRA SFIL SS 10.000 HY-TECH PANTOGRÁFICA – PLANTIO DIRETO – 9 LINHAS DE 45 CM COM 3 DISCOS POR LINHA (FERTISYSTEM) – VEM COM 9 SULCADORES DE MARCADOR DE LINHA – VAI JUNTO DISCOS PARA PLANTIO DE MILHO E SOJA

 Assista o vídeo do lote





LOTE M43 – DISTRIBUIDOR DE ESTERCO LÍQUIDO COM BOMBA GLOBULAR A VÁCUO – MARCA FERRONATO – RODADO SIMPLES – CAPACIDADE 4.000 LITROS – VAI COM MANGUEIRA E LEQUE TRASEIRO



LOTE M44 – DISTRIBUIDOR DE ESTERCO LÍQUIDO COM BOMBA DE ROTOR MARCA MEPEL – COM RODADO DUPLO – CAPACIDADE 4.000 LITROS – VAI SEM MANGUEIRA, PORÉM COM OS TERMINAIS DA MANGUEIRA – VAI SEM LEQUE DE APLICAÇÃO



LOTE M45 – PULVERIZADOR 600 LITROS - MARCA FUNKHAUSER - MOVIDO A TRATOR – COM BOMBA DE MEMBRANA ZETA 85 – COM 4 SETORES – COMANDO HIDRÁULICO – MARCADOR DE LINHA – COMPARTIMENTO DE MISTURA – AUTO ABASTECE PARA ÁGUA COM MANGUEIRA – 14 METROS DE BARRA

 Assista o vídeo do lote

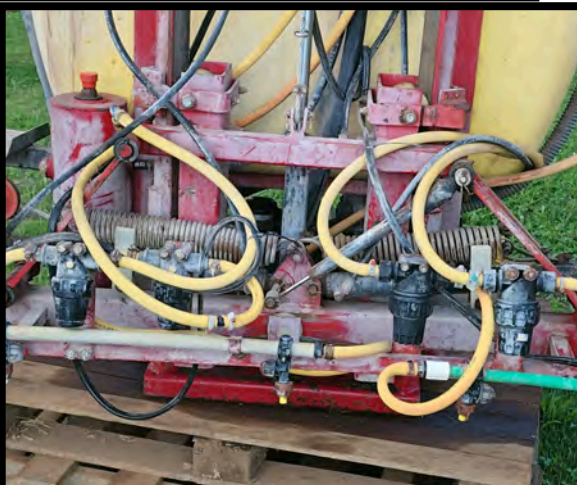

LOTE M46 – ESPALHADOR DE UREIA A TRATOR – JAN 600 EM METAL – COM PEQUENOS REPAROS A SEREM FEITOS

 Assista o vídeo do lote



LOTE M47 – CAÇAMBA BASCULANTE DE FERRO METALLOMIX – CAPACIDADE 6.000 KG – TRUCADO  
TANDEM – DESMONTA AS LATERAIS – SISTEMA HIDRÁULICO

 Assista o vídeo do lote



LOTE M48 – TRONCO DE MANEJO DE GADO COM BALANÇA – TRONCO ARTESANAL, BALANÇA COM 2 CÉLULAS DE CARGA



LOTE M49 – TRANSFORMADOR DE ENERGIA – TRANSFORMA DE MONOFÁSICO OU BIFÁSICO PARA TRIFÁSICO – 7,5 CV DE CAPACIDADE – NUNCA USADO





Inscreva-se em  
nosso canal do  
**youtube!**

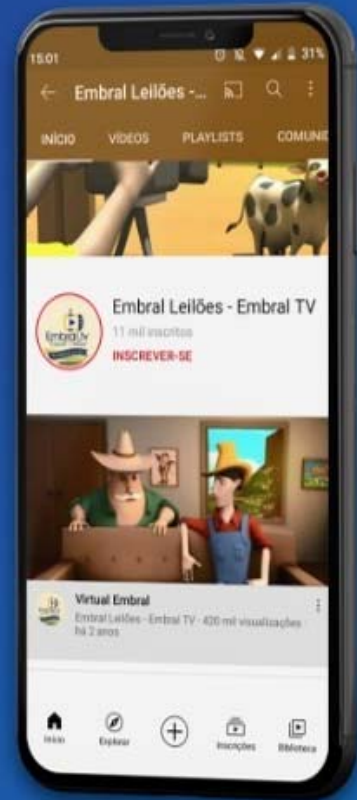

NOSSO APP  
**BAIXE AGORA MESMO  
NOSSO APP!**  
NOSSO APP

 /embralleiloes  /embralleiloes  /embralleiloes  /embralleiloes

 (11) 3864-5533

 [embral@embral.com.br](mailto:embral@embral.com.br)

 [www.embral.com.br](http://www.embral.com.br)