

LEILÃO LIQUIDAÇÃO TOTAL

ANIMAIS FILMADOS EM CHAPECÓ/SC



FAZENDA REAL

07/12
DOMINGO
10:00H

30
PARCELAS
15X2



100 ANIMAIS HOLANDESES REGISTRADOS

**GRANDE
OFERTA
MÁQUINAS**

VACAS NOVIILHAS BEZERRAS

CADASTRO ANTECIPADO: (11)3864-5533 | LANCES: (11)3777-8240



ASSESSORIA RURAL
(16)3761-6242
(16)99997-9700
AGNALDO LELLIS



EDUARDO MORAES
(12)9.8121-1828
VITOR MULLER
(48)9.9929-8373

REGULAMENTO E CONDIÇÕES GERAIS DE VENDA E COMPRA POR LEILÕES PROMOVIDOS POR EMBRAL LEILÕES

FIQUE ATENTO: OS BENS SERÃO APREGOADOS PELO VALOR DA PARCELA QUE, MULTIPLICADA POR 30 (TRINTA), SERÁ O TOTAL DE CADA ANIMAL DO LOTE.

EMBRAL LEILÕES (denominada simplesmente EMBRAL), com sede na cidade de São Paulo, Estado de SP, à Rua Germanie Buchard, 476 - Água Branca - CEP 05002-062, prestadora de serviços de intermediação de venda e compra de animais, máquinas e implementos agrícolas por meio de Leilão, estabelece o presente **Regulamento e Condições Gerais de Venda e Compra por Leilões**, o qual deverá ser cumprido, na íntegra, por todos os convidados, compradores, vendedores, participantes e/ou promotores do evento, que o aceitam, irrestritamente, com as regras abaixo:

CLÁUSULA PRIMEIRA – DO LEILÃO E DO LEILOEIRO

- 1.1. Os Leilões promovidos pela EMBRAL visam à comercialização de animal(is), maquinário(s) e/ou produto(s) de propriedade do(s) VENEDORE(S), que autorizam o LEILOEIRO à vendê-lo(s) para os participantes do Evento, pela melhor oferta de valor, efetuada de forma aberta e aceita pelo LEILOEIRO.
 - 1.2. Todos os participantes do Evento, ainda que sejam representados por Procuração, bem como seus respectivos procuradores, devem estar previamente Cadastrados nos termos da Cláusula Segunda, e aceitar os termos do presente Regulamento, bem como o Termo de Consentimento para Tratamento de Dados.
 - 1.3. Os bens leiloados serão distribuídos em Lotes previamente determinados pelo VENDEDOR.
 - 1.4. O Leilão dar-se-á nas seguintes modalidades:
 - 1.4.1. **Presencial:** será realizado no local, data e horário prévio e amplamente divulgados via web, mídia impressa, televisiva e radiofônica, entre outras formas. Nesta modalidade de Leilão **não** serão aceitos lances via internet ou telefone. Somente o público presente no local do Leilão poderá ofertar Lances, e de acordo com a Cláusula 1.2.
 - 1.4.2. **Virtual/Online:** será realizado através da internet (www.embral.com.br) ou via transmissão em canal especializado (por vídeo transmissão), de acordo com o que constar no material de divulgação. Nesta modalidade de Leilão, quando houver a possibilidade de pré-lance, o Lance poderá ser disponibilizado com antecedência aos participantes da internet e ocorrerá por telefone no dia e horário de realização do evento, e seu encerramento será online no dia e horário indicados.
 - 1.4.3. **Presencial-Virtual:** ocorre quando o Leilão é realizado em tempo real e transmitido por meio da internet (www.embral.com.br) ou via transmissão em canal especializado, de acordo com o que constar no material de divulgação.
 - 1.5. Em qualquer modalidade, o Leilão será presidido pelo **LEILOEIRO RURAL**, pessoa natural devidamente habilitada e credenciada pela Federação de Agricultura, inscrita no Sindicato Nacional dos Leiloeiros Rurais, detentor de fé pública e previamente autorizado para a venda dos bens, responsável pela recepção dos Lances ofertados aos lotes comercializados, podendo durante o Leilão recusar o Lance inicial que julgar incompatível com o bem à venda, ou lance de pessoas não idôneas, nos termos da Lei 4.021/1961.
- ### **CLÁUSULA SEGUNDA – DO CADASTRAMENTO DOS PARTICIPANTES E TRATAMENTO DE DADOS PESSOAIS**
- 2.1. Todo aquele que pretenda apresentar Lance no leilão, aqui denominado TITULAR DOS DADOS, deverá estar previamente cadastrado junto à EMBRAL, denominada CONTROLADORA, para fins de análise e aprovação prévia dos cadastros, autorizando-se, desde já, a consulta de informações do solicitante junto aos Órgãos de Proteção ao Crédito, Instituições Financeiras e referências comerciais e pessoais, bem como deverá ter exarado seu “de acordo” aos termos e condições do presente Regulamento.
 - 2.2. O TITULAR autoriza a CONTROLADORA a realizar a coleta, armazenamento e tratamento, ou seja, a utilizar os dados pessoais e dados sensíveis, para os fins de cumprimento do Regulamento e de tudo quanto descrito no Termo de Consentimento de Tratamento de Dados, podendo o TITULAR DOS DADOS revogar seu consentimento, a qualquer tempo, por e-mail ou por carta escrita, nos termos da Lei n. 13.709/2018.
 - 2.3. A EMBRAL poderá, a qualquer momento, solicitar aos participantes do Leilão a atualização do Cadastro e a apresentação de novos documentos, sob pena de, não o fazendo, ter sua participação suspensa nos Leilões promovidos pela EMBRAL, não podendo ofertar Lances ou realizar compras até que a solicitação seja atendida.
 - 2.4. A EMBRAL disponibilizará aos novos clientes (vendedores/compradores) suporte operacional para realização do Cadastro, devendo ser enviados, no ato da inscrição, obrigatoriamente, cópias dos documentos que identifiquem o interessado e, se for o caso, sua empresa, tais como: RG, CPF/MF, CNPJ e Inscrição Estadual, Cartão de Inscrição de Produtor Rural, comprovante de endereço, comprovante de renda e outros complementares que se fizerem necessários.
 - 2.5. É de inteira e exclusiva responsabilidade do titular declarante todas as informações constantes em seu Cadastro sendo que, qualquer alteração em seus dados, devem ser prontamente comunicadas à EMBRAL, com o envio da respectiva documentação comprobatória.
 - 2.6. Toda compra efetuada pelo novo cliente ficará condicionada à posterior aprovação e aceitação do Cadastro pelo VENDEDOR. Caso o cadastro não apresente restrições mas, ainda assim, o VENDEDOR decida pela não aprovação, este deverá efetuar o pagamento das comissões devidas pelo VENDEDOR e pelo ARREMATANTE à EMBRAL.
 - 2.7. Ficará a critério exclusivo do VENDEDOR, exigir do ARREMATANTE-COMPRADOR um avalista ou garantia idônea, nos termos do Contrato de Venda e Compra com Reserva de Domínio (Cláusula Quarta) assinado entre as Partes.
 - 2.8. A recusa na aceitação do cadastro e a solicitação de avalista ou garantia idônea pelo VENDEDOR somente poderá estar pautada em justificativas devidamente comprovadas, caso contrário o VENDEDOR arcará com as penalidades constantes na Cláusula 4.6.1

¹ Art. 427. A proposta de contrato obriga o proponente, se o contrário não resultar dos termos dela, da natureza do negócio, ou das circunstâncias do caso.

CLÁUSULA TERCEIRA – DO LANCE, DA ARREMATÇÃO E DAS COMISSÕES

3.1. O Lance para Arrematação vincula o ARREMATANTE-COMPRADOR, nos moldes do artigo 427 do Código Civil.¹

3.2. Será permitida a compra de animais, implementos e ou equipamentos de leite por mandato, mediante apresentação de Procuração por instrumento público ou particular (esta última com reconhecimento de firma por autenticidade), que ficará retida pela EMBRAL, a qual deve, obrigatoriamente: (i) ser específica para o Evento; (ii) conter o valor máximo para Lance autorizado pelo Outorgante; (iii) autorização para efetuar o pagamento; (iv) autorização para emitir notas fiscais e (v) autorização para retirar os bens (animais e maquinários).

3.2.1. Ainda que o Participante se faça representar por mandatário (procurador), o mesmo deve estar previamente cadastrado junto à Leiloeira, nos termos da Cláusula Segunda, e estará sujeito à observância deste Regulamento.

3.3. Atingido o maior preço, certificando-se que não há mais interessados em ofertar Lance maior, o Leiloeiro divulgará a Arrematação batendo, em seguida, o martelo com o anúncio do nome do ARREMATANTE-COMPRADOR.

3.4. Na “batida do martelo”, o ARREMATANTE-COMPRADOR e VENDEDOR são inteiramente responsáveis por todas as obrigações e custos decorrentes da venda e aquisição dos bens, **de forma irrevogável e irretroatável, vale dizer, sem possibilidade de arrependimento, obrigando, inclusive, seus herdeiros e sucessores em relação ao cumprimento das obrigações assumidas pelas Partes.**

3.5. Com a “batida do martelo”, ARREMATANTE-COMPRADOR e VENDEDOR obrigam-se ao pagamento de Comissões à EMBRAL conforme abaixo transcrito:

3.5.1. O ARREMATANTE-COMPRADOR pagará à EMBRAL “COMISSÃO DE COMPRA” equivalente a 8% (oito por cento) sobre o valor total de cada Lote arrematado. **PARAGRAFO ÚNICO:** Além do pagamento da comissão supracitada, caberá ao ARREMATANTE-COMPRADOR pagar à EMBRAL, ou a quem esta designar, o valor da primeira parcela do preço de cada lote arrematado, concordando expressamente o VENDEDOR, neste ato, com tal procedimento.

3.5.2. O VENDEDOR pagará a comissão de venda pré-estabelecida, sobre o montante geral das vendas e defesas, calculado sobre os valores apurados na batida do martelo.

3.6. Caso o VENDEDOR não passe os bens em pista (animais, prenhezês, embriões, equipamentos, etc.), este pagará à EMBRAL, ainda, “COMISSÃO” no equivalente a 18% (dezoito por cento) sobre a somatória do valor dos referidos bens. O valor individualizado de cada bem será obtido pela quantia média apurada com a venda de bens equivalentes no Leilão, ou, caso não tenha ocorrido a venda de bem similar, pela média de preço do mercado.

3.6.1. Caso haja taxa de inscrição do Canal de Televisão, esta será informada ao vendedor com antecedência.

3.7. O LANCE DE DEFESA é o Lance ofertado pelo proprietário do bem a fim de que a venda atinja o valor por ele esperado. Neste caso, não havendo Lances maiores, o VENDEDOR pagará à EMBRAL o montante equivalente às Comissões mencionadas nos itens **3.5.1** (Comissão de Compra) e **3.5.2** (Comissão de Venda).

3.8. O pagamento das Comissões, em quaisquer das modalidades acima mencionadas, será realizado, impreterivelmente, no local do Leilão ou no primeiro dia útil seguinte ao da realização do Evento.

3.8.1. Caso o pagamento não seja realizado no prazo mencionado na Cláusula 3.8, o valor será acrescido de multa no equivalente a 10% sobre o montante devido, correção monetária pelo Índice do INPC e juros de 1% ao mês.

CLAUSULA QUARTA – DO CONTRATO DE VENDA E COMPRA, DA RESERVA DE DOMÍNIO E DA GARANTIA DO CONTRATO

4.1. Após a “batida do martelo”, o ARREMATANTE-COMPRADOR e o VENDEDOR assinarão o “**Contrato Particular de Compra e Venda com Reserva de Domínio Vinculado à Promissória Rural**” (“Contrato com Reserva de Domínio”), figurando a EMBRAL como mera intermediadora do negócio, no qual constarão especificamente as responsabilidades e obrigações em relação aos pagamentos e eventuais penalidades.

4.2. O ARREMATANTE-COMPRADOR dará ao VENDEDOR, a título de reserva de domínio (art. 521, do Código Civil), os animais ou equipamentos arrematados no Leilão até a quitação total da dívida, ficando de posse dos mesmos na qualidade de fiel depositário, não podendo aliená-los e/ou onerá-los, sem consentimento, por escrito, do VENDEDOR, além de ser o responsável pela guarda e conservação destes, sob pena de indenizar o VENDEDOR de quaisquer danos ou prejuízos no caso de perecimento.

4.3. No caso de Leilão Presencial, os termos do Contrato com Reserva de Domínio e Nota Promissória consideram-se tacitamente aceitos pelo ARREMATANTE-COMPRADOR, que, em seguida ao encerramento do Leilão, receberá as informações por e-mail para assinatura, e envio à EMBRAL, no prazo máximo de 7 (sete) dias corridos, para baixa financeira e prosseguimento dos trâmites para entrega dos bens, que somente ocorrerá após o recebimento das vias assinadas dos documentos.

4.4. Ato contínuo à Arrematação será assinado o Contrato com Reserva de Domínio e as Notas Promissórias: uma relativa ao valor total do Lote (garantia dada pelo ARREMATANTE-COMPRADOR, ao VENDEDOR), cuja execução independe da realização do protesto em caso de inadimplência; e a outra referente à Comissão da EMBRAL (garantia dada pelo ARREMATANTE-COMPRADOR à EMBRAL).

4.5. Considerando a assinatura do contrato, seja eletrônica ou fisicamente em decorrência de leilão realizado virtualmente ou presencialmente, caso o ARREMATANTE-COMPRADOR não efetue o pagamento da primeira parcela e da comissão devidas à EMBRAL, considerar-se-á rescindida a venda realizada, arcando o ARREMATANTE-COMPRADOR com o pagamento à EMBRAL dos seguintes valores: (i) COMISSÃO DE COMPRA: conforme Cláusula 3.5.1 acima; (ii) COMISSÃO DE VENDA: conforme Cláusula 3.5.2 acima; (iii) a primeira parcela: conforme parágrafo único do item 3.5.1 e (iv) multa contratual no equivalente a 20% sobre o valor total apurado, para fins de ressarcimento dos prejuízos decorrentes da desistência do negócio.

4.6. Caso o ARREMATANTE-COMPRADOR não efetue o pagamento da primeira parcela e da comissão devidos à EMBRAL, bem como não assine eletronicamente ou remeta à mencionada leiloeira o Contrato de Venda e Compra com Reserva de Domínio devidamente assinado, juntamente com todos os documentos constantes da Cláusula Segunda deste, também, considerar-se-á rescindida a venda realizada, arcando o ARREMATANTE-COMPRADOR com o pagamento à EMBRAL dos seguintes valores: (i) COMISSÃO DE COMPRA: conforme Cláusula 3.5.1 acima; (ii) COMISSÃO DE VENDA: conforme Cláusula 3.5.2 acima; (iii) a primeira parcela: conforme parágrafo único do item 3.5.1 e (iv) multa contratual no equivalente a 20% sobre o valor total apurado, para fins de ressarcimento dos prejuízos decorrentes da desistência do negócio.

4.6.1. Caso a desistência seja manifestada pelo VENDEDOR, o mesmo pagará à EMBRAL os valores previstos nos itens **(i), (ii) e (iv) da Cláusula 4.5**, acima.

4.6.2. As Partes e as testemunhas envolvidas neste instrumento afirmam e declaram que nos casos em que o leilão ocorrer de forma virtual, esse instrumento poderá ser assinado eletronicamente através da plataforma de assinatura eletrônica indicada pela Leiloeira, sendo as assinaturas consideradas válidas, vinculantes e executáveis, desde que firmadas pelos representantes legais das Partes. Consigna-se no presente instrumento que a assinatura eletrônica tem a mesma validade jurídica de um registro e autenticação feita em cartório, não havendo a necessidade de protesto para execução do título. As Partes renunciam à possibilidade de exigir a troca, envio ou entrega das vias originais (não-eletrônicas) assinadas do instrumento, bem como renunciam ao direito de recusar ou contestar a validade das assinaturas eletrônicas, na medida máxima permitida pela legislação aplicável.

4.6.3. As partes se comprometem a fornecer um e-mail ou outro dado de sua titularidade, bem como se responsabilizarão por todos os dados fornecidos para o presente contrato, a fim de que seja viabilizada a assinatura eletrônica/digital através da plataforma de assinatura eletrônica.

4.6.4. Fica estabelecido que em caso de leilão presencial, as Partes poderão assinar o presente instrumento presencialmente no local do evento ou no escritório da leiloeira, à escolha desta última, em 03 vias de igual teor e forma na presença de 02 (duas) testemunhas que também assim o presente.

CLÁUSULA QUINTA – DO PAGAMENTO DO(S) LOTE(S) ARREMATADO(S)

5.1. Quando da Arrematação, independentemente da forma de pagamento escolhida pelo ARREMATANTE-COMPRADOR, será emitida Nota Promissória do valor total do Lote arrematado, que será parte integrante do “Contrato com Reserva de Domínio”, a qual terá vencimento antecipado no caso de inadimplemento do ARREMATANTE-COMPRADOR.

5.2. No ato da Arrematação, quando da emissão do Contrato com Reserva de Domínio o ARREMATANTE-COMPRADOR fará a opção pela forma de pagamento, que poderá ser:

(i) **À VISTA:** mediante a expedição Nota Promissória no valor total do negócio realizado, cujo pagamento deve ser efetuado no primeiro dia útil seguinte ao da realização do Leilão, via depósito ou transferência bancária (TED ou DOC), seguindo as orientações da Embral.

(ii) **PARCELADO:** em 30 (trinta) parcelas que serão divididas para pagamento nos 15 (quinze) meses, conforme praxe de mercado, da seguinte forma: 02 (duas) parcelas no ato da arrematação (“PRIMEIRA PARCELA”) vencendo 07/12/2025; 02 (duas) parcelas em 30 dias após a arrematação vencendo 07/01/2026; 02 (duas) parcelas em 60 dias após a arrematação vencendo 07/02/2026; 02 (duas) parcelas em 90 dias após a arrematação vencendo 07/03/2026; 02 (duas) parcelas em 120 dias após a arrematação vencendo 07/04/2026; 02 (duas) parcelas em 150 dias após a arrematação vencendo 07/05/2026; 02 (duas) parcelas em 180 dias após a arrematação vencendo 07/06/2026; 02 (duas) parcelas em 210 dias após a arrematação vencendo 07/07/2026; 02 (duas) parcelas em 240 dias após a arrematação vencendo 07/08/2026; 02 (duas) parcelas em 270 dias após a arrematação vencendo 07/09/2026; 02 (duas) parcelas em 300 dias após a arrematação vencendo 07/10/2026; 02 (duas) parcelas em 330 dias após a arrematação vencendo 07/11/2026; 02 (duas) parcelas em 360 dias após a arrematação vencendo 07/12/2026; 02 (duas) parcelas em 390 dias após a arrematação vencendo 07/01/2027; e 02 (duas) parcelas em 420 dias após a arrematação vencendo 07/02/2027;

5.2.1. Na opção de pagamento parcelado, a Nota Promissória relativa ao valor total do Lote será desmembrada em parcelas, pagas por meio de boletos bancários emitidos pelo VENDEDOR que os encaminhará ao ARREMATANTE-COMPRADOR para o devido pagamento na data aprazada.

5.3. A concessão de desconto de qualquer natureza pelo VENDEDOR ao ARREMATANTE-COMPRADOR representa mera liberalidade e não atingirá quaisquer Comissões incidentes sobre a venda/compra e/ou qualquer valor que seja devido por força do Leilão por qualquer uma das partes à EMBRAL.

5.4. Ficará ao exclusivo critério e responsabilidade do VENDEDOR o recebimento e a cobrança das parcelas em aberto, oriundas da comercialização dos bens/animais, conforme vencimentos e valores constantes na Nota de Leilão assinada em razão da compra.

5.5. Todos os pagamentos efetuados em cheques somente serão considerados quitados após a respectiva compensação.

CLÁUSULA SEXTA – DA ENTREGA DOS BENS ARREMATADOS

6.1. Com o anúncio do ARREMATANTE-COMPRADOR pelo Leiloeiro, os bens arrematados estarão por conta e risco deste, ficando, porém, sob a guarda e trato do VENDEDOR até a efetiva entrega pelo ARREMATANTE-COMPRADOR ou ao seu representante legal.

6.1.1. Nos Leilões Presenciais a entrega dos bens acontecerá no evento do Leilão, após o pagamento da Comissão do Leiloeiro e do valor integral relativo ao Lote (à vista), ou, no caso de parcelamento, do pagamento do valor referente à primeira parcela, sempre observado o adimplemento do débito.

6.1.2. Nos Leilões Virtuais a entrega acontecerá em dia e horário estipulados e combinados por funcionário habilitado pela Embral, entre as partes VENDEDOR e COMPRADOR, entrega esta que somente dar-se-á após confirmação pela Embral do recebimento dos documentos originais assinados (Nota Promissória e Contrato com Reserva de Domínio) e quitação do valor integral ou do equivalente a primeira parcela e da Comissão do Leiloeiro.

6.2. Os bens arrematados somente serão liberados após consulta cadastral, compensação dos valores correspondentes à Primeira Parcela e Comissão de Compra, bem como da apresentação do cartão de inscrição de produtor rural e código de propriedade para emissão de nota fiscal.

6.3. Caso o VENDEDOR entregue os bens ao ARREMATANTE-COMPRADOR antes da comunicação da EMBRAL em relação à aprovação do cadastro e/ou quitação/compensação dos valores iniciais mencionados na Cláusula anterior, o VENDEDOR assumirá todos os riscos oriundos de tal liberação, não cabendo à EMBRAL qualquer responsabilidade no caso de prejuízos, sendo devidos à EMBRAL os valores das Comissões nos termos da Cláusula 4.5.

6.4. O ARREMATANTE-COMPRADOR é exclusivamente responsável pelo embarque dos animais e equipamentos, correndo por sua conta e risco a contratação do transporte e eventuais despesas, salvo estipulação em contrário. Ainda, é facultado ao ARREMATANTE-COMPRADOR a contratação de seguro para o transporte dos animais, bem como seguro de vida para os mesmos;

6.5. A data máxima para retirada e embarque dos bens/semoventes arrematados no leilão é de 30 (trinta) dias após a realização do evento. Caso os animais não sejam retirados pelo ARREMATANTE-COMPRADOR até esta data, saldo disposição em contrário, este deverá pagar ao VENDEDOR a partir do 30º dia o valor de R\$ 50,00 (cinquenta reais) por dia de estadia de cada bem/semovente.

6.6. Caso ocorra a morte ou desaparecimento do animal enquanto na posse do ARREMATANTE-COMPRADOR, tal fato não o desobrigará do pagamento do saldo devedor, ficando o VENDEDOR isento de quaisquer responsabilidades.

CLÁUSULA SÉTIMA – DAS GARANTIAS DOS BENS LEILOADOS E DAS RESPONSABILIDADES DO VENDEDOR E DO ARREMATANTE-COMPRADOR

7.1. No Leilão de animais, o VENDEDOR é obrigado a apresentar, com antecedência de no máximo 02 (dois) dias do evento, as vias originais dos atestados de praxe (brucelose, tuberculose e aftosa (dos Estados que a legislação exigir)), em conformidade com a Lei de Sanidade Animal, que também deverão ser emitidos por veterinário credenciado de acordo com cada Lote de animais colocados à venda, bem como a entregar o certificado de registro do animal adquirido.

7.2. No Leilão de equipamentos, o VENDEDOR será exclusivamente responsável pela qualidade e funcionamento dos bens, respondendo por eventuais prejuízos decorrentes de vícios ou defeitos não informados previamente.

7.3. O VENDEDOR é exclusivamente responsável pelo estado físico, clínico, produtivo e reprodutivo de todos os animais e equipamentos à venda no Leilão.

7.3.1 - Qualquer vício ou defeito oculto constatado durante ou após o Leilão, deverá ser obrigatoriamente levado ao conhecimento dos participantes do Evento, sob pena de responder pelos prejuízos decorrentes de tal omissão.

7.3.2. Aos participantes do leilão é dada a possibilidade de Vistoriar os bens nos 05 (cinco) dias que antecederem o Leilão, mediante agendamento prévio da visita, sendo que no caso dos leilões virtuais, o COMPRADOR poderá vistoriar os bens até o momento antecedente ao embarque dos bens.

7.3.3 - Nos casos em que os bens sejam expostos no Leilão, a Vistoria poderá se dar na data e local do Evento.

7.3.4 - Quaisquer vícios aparentes e de fácil constatação deverão ser suscitados antes do anúncio do Lote, sob pena de, no silêncio, ser considerado como aceito o bem no estado em que se encontra, salvo se o COMPRADOR constatar algum vício oculto dentro do prazo de 30 dias contados do recebimento dos bens.

7.4. As vendas por Leilão são irrevogáveis e irretiráveis, não podendo o ARREMATANTE-COMPRADOR recusar o recebimento ou solicitar redução de preço do animal adquirido, salvo na hipótese do artigo 441, do Código Civil, em que a responsabilidade é única e exclusiva do VENDEDOR, proprietário dos semoventes e dos bens móveis objetos, a quem a reclamação deve diretamente ser dirigida.

7.5. O ARREMATANTE-COMPRADOR terá o prazo, **improrrogável**, de 30 (trinta) dias, contados do recebimento dos bens, para observação e constatação de vícios ocultos, comunicando-os imediatamente ao VENDEDOR, nos termos do artigo 445 do Código Civil.

7.6. Neste caso, todo e qualquer valor pago pelo ARREMATANTE-COMPRADOR, seja à EMBRAL ou ao VENDEDOR, será ressarcido única e exclusivamente pelo VENDEDOR.

7.7. Constatado o vício oculto pelo ARREMATANTE-COMPRADOR, não sendo este levado ao conhecimento do VENDEDOR no prazo mencionado na Cláusula 7.5, nada mais poderá ser reclamado a qualquer título pelo ARREMATANTE-COMPRADOR.

7.8. A falta de pagamento de qualquer uma das parcelas pactuadas neste Contrato de Compra e Venda implicará no vencimento antecipado de todo o saldo devedor, ficando assegurado ao VENDEDOR o direito, a seu exclusivo critério, com base no artigo 190 do CPC, promover (a) a cobrança da totalidade do débito em atraso, acrescida de juros legais, correção monetária, custas e honorários advocatícios na base de 20% (vinte por cento), bem como protestar a NOTA PROMISSÓRIA ÚNICA somente pelo saldo devedor restante, ficando ciente de que a execução do débito independe do protesto; ou (b) o VENDEDOR poderá optar pela busca e apreensão do(s) animal (is) ou máquina(s) e/ou equipamento(s), rescindindo, em consequência, o presente contrato e perdendo o COMPRADOR, em favor do VENDEDOR, o sinal pago (parágrafo único, do art. 10, da Lei nº 4.021/1961), bem como as demais prestações anteriormente pagas.

7.8.1. Fica a critério do VENDEDOR optar por exigir a devolução imediata do bem arrematado, ou de outro bem que tenha sido dado em garantia de pagamento, , eximindo-se de qualquer obrigação de devolução das parcelas já recebidas, as quais ficarão retidas a título de indenização dos gastos e prejuízos, bem como a título de multa pelo inadimplemento do COMPRADOR.

7.9. De acordo com os Convênios ICM 35/77 e ICMS 124/93 - A comercialização de bovinos de qualquer natureza com certificado de registro genealógico oficial, realizada entre produtores rurais de qualquer parte do país, não incidirá na cobrança de ICMS. Todavia, bovinos sem registro, vendidos entre produtores rurais de outros estados, a responsabilidade do pagamento de ICMS será do ARREMATANTE – COMPRADOR.

7.9.1. Qualquer incidência de ICMS que vier a ocorrer por decorrência das operações de compra e venda de gado, inclusive de frete ou irregularidades na inscrição de produtor rural, deverá ser paga pelo ARREMATANTE-COMPRADOR, não cabendo à EMBRAL qualquer responsabilização nesse sentido, uma vez que figura como mera intermediadora, devendo, portanto, o ARREMATANTE-COMPRADOR deverá ressarcir à EMBRAL de eventual desembolso realizado para pagamento de tal tributo.

7.9.2. Caso o ARREMATANTE-COMPRADOR não seja Produtor Rural, este arcará com o ICMS de consumidor final, no importe de aproximadamente 18% sobre o valor de sua aquisição, de acordo com o Convênio ICMS 93 de 17/09/2015.

7.10. Todas as informações que forem inseridas nos materiais de divulgação, principalmente as acrescidas no Catálogo e no momento do Leilão pelo LEILOEIRO, inclusive os atestados de sanidade e de prenhez emitidos por médico veterinário responsável pelo rebanho da fazenda, tem total garantia e responsabilidade do VENDEDOR.

7.11. Fica estabelecido que o proprietário (VENDEDOR/COMPRADOR) assumirá inteira e exclusiva responsabilidade face aos eventuais danos de natureza patrimonial ou pessoal que possam vir a ocorrer aos apresentadores, tratadores, transportadores e outros funcionários do Evento, bem como àqueles que seu animal possa vir a causar a terceiros, isentando expressamente a EMBRAL e demais organizadores de quaisquer responsabilidades quanto aos eventos danosos acima especificados.

CLÁUSULA OITAVA – LEILÃO DE PRENHEZES, BEZERRO(A) NASCIDO, EMBRIÃO COM OU SEM RECEPTORA, LIVRE ACASALAMENTO, ASPIRAÇÃO FOLICULAR E SÊMEN.

8.1. casos de leilão dos produtos acima descritos, as condições da venda serão informadas pelo LEILOEIRO na abertura para venda do Lote, de acordo com o estipulado pelo VENDEDOR.

8.2. As condições anunciadas pelo LEILOEIRO constarão do Contrato com Reserva de Domínio que será firmado entre ARREMATANTE-COMPRADOR e VENDEDOR.

8.3. Eventuais prejuízos decorrentes de quaisquer intercorrências previstas nas vendas dos objetos descritos na Cláusula 8 retro, serão apurados na proporção da responsabilidade de cada parte.

8.4. O VENDEDOR é exclusivamente responsável pela qualidade dos produtos de sua propriedade, disponibilizado para venda.

CLÁUSULA NONA – DAS DISPOSIÇÕES GERAIS E FINAIS:

9.1. Todos os participantes do Leilão obrigam-se, de forma definitiva, a acatar as disposições deste Regulamento, não podendo escusar-se de seu integral cumprimento, conforme art. 3º do Decreto-lei nº 4.657/42, Lei de Introdução às Normas do Direito Brasileiro².

9.2. Todas as informações referentes ao Leilão serão divulgadas em periódicos e na web, ficando a EMBRAL, desde já, autorizada por todos os participantes do Evento, ao uso de seus nomes, imagens e som. A EMBRAL fica autorizada, ainda, a gravar e divulgar todas as imagens do Leilão, podendo transmiti-las ao vivo ou por gravação, seja por canal fechado de televisão ou via web, nada sendo devido pela EMBRAL a qualquer título. .

9.3. Os Vendedores e Compradores se declaram parte legítima em qualquer questão que possa decorrer de tais situações.

9.4. As partes se obrigam também a manter sigilo de toda e qualquer informação, documento e conhecimento compartilhado por meio deste contrato, obrigando-se a adotar todas as medidas necessárias para garantir a segurança das informações arquivadas nos equipamentos tecnológicos que utilizar para o presente trabalho, sendo que eventual descumprimento resultará para a parte infratora a obrigação de ressarcir a parte inocente pelas perdas e danos, além de arcar com as demais penalidades previstas neste Regulamento.

9.5. Não obstante o disposto neste Regulamento, as informações confidenciais poderão ser reveladas nas seguintes hipóteses:

- A. exigência legal aplicável;
- B. ordem ou decisão judicial ou em processo administrativo ou arbitral;
- C. solicitação de qualquer autoridade ou órgão regulador do Brasil.

Em quaisquer das situações previstas nesta cláusula, a parte que for obrigada a divulgar as informações confidenciais, somente a fará até a extensão exigida por tal ordem administrativa, arbitral ou judicial. Ocorrendo quaisquer das hipóteses previstas nos itens (A), (B) ou (C) desta cláusula, a parte instada se compromete a comunicar de imediato a outra parte, a fim de que ela tome as medidas administrativas e judiciais que entender pertinentes à proteção de seus dados. A obrigação de confidencialidade aqui prevista permanecerá vigente enquanto vigorar o presente regulamento.

10. Fica eleito o foro da cidade da Capital do Estado de São Paulo (art. 111, do CPC), para dirimir qualquer dúvida ou interpretação de cláusula e itens previstos neste Regulamento.

**Leilão Liquidação Total Fazenda Real
07 de Dezembro de 2025**

CATALOGO SUJEITO A ALTERAÇÕES

Ciente Comprador

Ciente Vendedor

² Art. 3º Ninguém se escusa de cumprir a lei, alegando que não a conhece.

**Lote
001**



FAZENDA REAL 81

VACA - Nascto: 17/04/2023 - Rgd: HOBRAF261154 - Rgn: 081 (628453) - HOLANDÊS 3/4

PRENHEZ POS 06/04/25 DO DENOVO 3763 INFINITY -ET (SEXADO) COM PREVISAO PARA 11/01/2026 -

**Lote
002**



Assista o vídeo do lote

FAZENDA REAL 49

VACA - Nascto: 09/04/2020 - Rgd: HOBRAF261161 - Rgn: 049 (796257) - HOLANDÊS 31/32

**PRENHEZ POS 04/04/25 DO LUGANO CHAROLÊS COM PREVISAO PARA 09/01/2026 -
ÚLTIMA LACTAÇÃO: 12.439,88 KG
PRODUÇÃO TOTAL: 26.365,00 KG EM 2 LACTAÇÕES**

Lote
003



FAZENDA REAL 75

VACA - Nascto: 22/03/2023 - Rgd: HOBRAF261211 - Rgn: 075 (651603) - HOLANDÊS 31/32

S-S-I HUMBLINKIND DIDI-ET

COOKIECUTTER HUMBLINKIND-ET
A2A2 / TPI 2676 / MILK 244 LBS

BACON-HILL PETY MODESTY-ET
A1A2 / TPI: 2396

COOKIECUTTER EPIC HAZEL-ET 3EX92

S-S-I JEDI MABEL 7275-ET

S-S-I MONTROSS JEDI-ET
A1A2 / TPI: 2600 / MILK +1473 LBS

GENESEE JACEY MABEL-ET

ULTIMO PARTO EM 28/11/2025 - FÊMEA AO PÉ (147) (HOBRAF253007) DO DENOVO 3763 INFINITY-ET
ÚLTIMA LACTAÇÃO: 5.998,00 KG

**Lote
004**



Assista o vídeo do lote

FAZENDA REAL 20

VACA - Nascto: 04/05/2020 - Rgd: HOBRAF261146 - Rgn: 020 (636415) - HOLANDÊS 31/32

**PRENHEZ POS 02/04/25 DO DENOVO 14973 STANWOOD -ET COM PREVISAO PARA 07/01/2026 -
ÚLTIMA LACTAÇÃO: 8.720,80 KG
PRODUÇÃO TOTAL: 31.686,00 KG EM 3 LACTAÇÕES**

PÉ ESQUERDO

**Lote
005**



Assista o vídeo do lote

FAZENDA REAL 26

VACA - Nascto: 25/08/2020 - Rgd: HOBRAF261143 - Rgn: 026 (975777) - HOLANDÊS 31/32

PRENHEZ POS 15/04/25 DO LUGANO CHAROLÊS COM PREVISAO PARA 20/01/2026 -
ÚLTIMA LACTAÇÃO: 12.975,66 KG
PRODUÇÃO TOTAL: 26.407,00 KG EM 2 LACTAÇÕES

03 TETOS

FAZENDA REAL 59

VACA - Nascto: 20/02/2019 - Rgd: HOBRAF261137 - Rgn: 059 (110260) - HOLANDÊS15/16

ULTIMO PARTO EM 01/12/2025 - FÊMEA AO PÉ (148) (HOBRAF253008) DO DENOVO 14973 STANWOOD-ET
ÚLTIMA LACTAÇÃO: 15.116,67 KG
PRODUÇÃO TOTAL: 23.513,00 KG EM 2 LACTAÇÕES

Lote
006



FAZENDA REAL 97

NOVILHA - Nascto: 05/03/2024 - Rgd: HOBRAF261151 - Rgn: 097 (946575) - HOLANDÊS 31/32

A.R.K. MOSAIC BOMBER 409
A2A2 / TPI 2455 / MILK +2521 LBS

DENOVO 14370 MOSAIC-ET
A2A2 / TPI 2608 / MILK +1977 LBS

MR SEAGULL-BAY MALDEVES-ET
DE-SU JEDI 5553-ET

A.R.K. JOSUPER BOMBI 2253 TE MB85

UECKER SUPERSIRE JOSUPER-ET
A.R.K. JEDI BOMBI 1994 FIV EX90

039 DA FAZ REAL
ÚLTIMA LACTAÇÃO: 12.982,25 KG
PRODUÇÃO TOTAL: 25.938 KG EM 3
LACTAÇÕES

PRENHEZ POS 05/05/25 DO DENOVO 3763 INFINITY -ET (SEXADO) COM PREVISAO PARA 09/02/2026 -

FAZENDA REAL 100

NOVILHA - Nascto: 01/04/2024 - Rgd: HOBRAF261140 - Rgn: 100 (206783) - HOLANDÊS 31/32

DENOVO 15470 HALIFAX-ET
A2A2 / TPI 2644 / MILK +551 LBS

N-SPRINGHOPE HONDA-ET
A2A2 / TPI 2460 / MILK +373 LBS

FUSTEAD TANGO LYLAS-ET
COOKIECUTTER MROS HAVANA-ET

DE-SU DELTA 4900-ET B+81
AC:365d 14182L 590g 4,16%g 482p 3,39%p

MR MOGUL DELTA 1427-ET
DE-SU SUPERSIRE 3349-ET MB86

014 DA FAZ REAL
ÚLTIMA LACTAÇÃO: 9.359,21 KG
PRODUÇÃO TOTAL: 15.203 KG EM 2
LACTAÇÕES

LARS-ACRES SSI RGAL ZICO-ET
A2A2 / TPI 2613 / MILK +611 LBS

PROGENESIS MODESTY REGAL482-ET
S-S-1 LA 11234 19018-ET

PRENHEZ POS 13/06/25 DO DENOVO 3763 INFINITY -ET (SEXADO) COM PREVISAO PARA 20/03/2026 -

Lote
007



FAZENDA REAL 95

NOVILHA - Nascto: 20/12/2023 - Rgd: HOBRAF261142 - Rgn: 095 (946569) - HOLANDÊS 31/32

MELARRY FRAZZLED TWISTER-ET

MELARRY JOSUPER FRAZZLED-ET
A2A2 / TPI 2593 / MILK +711 LBS

UECKER SUPERSIRE JOSUPER-ET

MELARRY SHOTGLASS FRAZZLE MB85
AC:365d 15317L 630g 4,11%g 498p 3,25%p

FARNEAR KOENEN 31518-ET

MR MOGUL DELTA 1427-ET

MS KOENEN NUMEROUNO 5835-ET

042 DA FAZ REAL
ÚLTIMA LACTAÇÃO: 8.875,59 KG
PRODUÇÃO TOTAL: 24.277 KG EM 3
LACTAÇÕES

PRENHEZ POS 14/04/25 DO DENOVO 3763 INFINITY -ET (SEXADO) COM PREVISAO PARA 19/01/2026 -

FAZENDA REAL 102

NOVILHA - Nascto: 03/04/2024 - Rgd: HOBRAF261144 - Rgn: 102 (206785) - HOLANDÊS 31/32

BOMAZ TRILOGY-ET
A2A2 / TPI 2659 / MILK +1271

BOMAZ SKYWALKER-ET
A2A2 / TPI 2521 / MILK +896 LBS

S-S-I MONTROSS JEDI-ET
A1A2 / TPI: 2600 / MILK +1473 LBS

BOMAZ CABRIOLET 6769

BOMAZ RUBICON 42008-ET

EDG RUBICON-ET
A1A2 / TPI 2652 / MILK +676 LBS

BOMAZ MIDNIGHT 6459-ET

PRENHEZ POS 23/04/25 DO DENOVO 3763 INFINITY -ET (SEXADO) COM PREVISAO PARA 28/01/2026 -

Lote
008



FAZENDA REAL 103

NOVILHA - Nascto: 17/04/2024 - Rgd: HOBRAF261155 - Rgn: 103 (206786) - HOLANDÊS 31/32

BOMAZ TRILOGY-ET
A2A2 / TPI 2659 / MILK +1271

BOMAZ SKYWALKER-ET
A2A2 / TPI 2521 / MILK +896 LBS

S-S-1 MONTROSS JEDI-ET
A1A2 / TPI: 2600 / MILK +1473 LBS
BOMAZ CABRIOLET 6769

BOMAZ RUBICON 42008-ET

EDG RUBICON-ET
A1A2 / TPI 2652 / MILK +676 LBS
BOMAZ MIDNIGHT 6459-ET

FAZENDA REAL 110

NOVILHA - Nascto: 17/07/2024 - Rgd: HOBRAF261150 - Rgn: 110 (206794) - HOLANDÊS 31/32

WINSTAR EDITION-PP-ET

WINSTAR EDGE-P-ET

ABS CRIMSON-ET
SEAGULL-BAY KARAMAE P

WINSTAR WINDFALL 4539-ET

BUTZ-HILL DELTA-WORTH-ET
SEAGULL-BAY ROXY PP-ET

044 DA FAZ REAL
ÚLTIMA LACTAÇÃO: 9.920,24 KG
PRODUÇÃO TOTAL: 22.694 KG EM 3
LACTAÇÕES

Lote
009



FAZENDA REAL 99

NOVILHA - Nascto: 10/11/2023 - Rgd: HOBRAF261139 - Rgn: 099 (946565) - HOLANDÊS 31/32

S-S-I LARSACRES G STRATA-ET
A2A2 / TPI 3156 / MILK +859 LBS

RMD-DOTTERER SSI GAMEDAY-ET
A1A2 / TPI 3163 / MILK +1209 LBS

A-S-CANNON FRZZLD BIG AL-ET
PINE-TREE SSI 9839 3412-ET

S-S-I RENEG PAULA 12491-ET

S-S-I PR RENEGADE-ET
A1A2 / TPI 3036 / MILK 664 LBS
MS RI-VAL-RE ACHVR PAULA-ET

063 DA FAZ REAL
ÚLTIMA LACTAÇÃO: 8.373,29 KG
PRODUÇÃO TOTAL: 15.417,00 KG EM 2
LACTAÇÕES

SSI KINGBOY SUPERSIRE 9472 TE

MORNINGVIEW MCC KINGBOY-ET
TPI: 2312 / MILK +905

WCD-ZBW SUPERSIRE LACE-ET MB85
AC:305d 13315L 522g 3,92%g 409p 3,07%p

FAZENDA REAL 93

NOVILHA - Nascto: 11/11/2023 - Rgd: HOBRAF261138 - Rgn: 093 (946566) - HOLANDÊS 31/32

S-S-I RENEGADE VALIDATE-ET

S-S-I PR RENEGADE-ET
A1A2 / TPI 3036 / MILK 664 LBS

JALTAOAK
S-S-I MLNGTN 10398 11588-ET MB85

AOT SKYWALKER HENRIETTA-ET

BOMAZ SKYWALKER-ET
A2A2 / TPI 2521 / MILK +896 LBS
COOKIECUTTER DTA HABITAN-ET

020 DA FAZ REAL
ÚLTIMA LACTAÇÃO: 8.720,80 KG
PRODUÇÃO TOTAL: 31.686,00 KG EM 3
LACTAÇÕES

INSEMINADA 29/11/25 DO A.R.K. GOPRO JACK DANIELS 722 TE
MÃO DIREITA

Lote
010

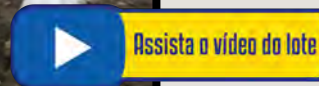

FAZENDA REAL 92

NOVILHA - Nascto: 15/03/2024 - Rgd: HOBRAF261162 - Rgn: 092 (206781) - HOLANDÊS 31/32

A.R.K. MOSAIC BOMBER 409
A2A2 / TPI 2455 / MILK +2521 LBS

DENOVO 14370 MOSAIC-ET
A2A2 / TPI 2608 / MILK +1977 LBS

MR SEAGULL-BAY MALDEVES-ET
DE-SU JEDI 5553-ET

A.R.K. JOSUPER BOMBI 2253 TE MB85

UECKER SUPERSIRE JOSUPER-ET
A.R.K. JEDI BOMBI 1994 FIV EX90

FAZENDA REAL 104

NOVILHA - Nascto: 27/04/2024 - Rgd: HOBRAF261147 - Rgn: 104 (206788) - HOLANDÊS 31/32

BOMAZ TRILOGY-ET
A2A2 / TPI 2659 / MILK +1271

BOMAZ SKYWALKER-ET
A2A2 / TPI 2521 / MILK +896 LBS

S-S-I MONTROSS JEDI-ET
A1A2 / TPI: 2600 / MILK +1473 LBS
BOMAZ CABRIOLET 6769

BOMAZ RUBICON 42008-ET

EDG RUBICON-ET
A1A2 / TPI 2652 / MILK +676 LBS
BOMAZ MIDNIGHT 6459-ET

Lote
011



FAZENDA REAL 105

NOVILHA - Nascto: 19/05/2024 - Rgd: HOBRAF261160 - Rgn: 105 (206789) - HOLANDÊS 31/32

BOMAZ TRILOGY-ET
A2A2 / TPI 2659 / MILK +1271

BOMAZ SKYWALKER-ET
A2A2 / TPI 2521 / MILK +896 LBS

S-S-I MONTROSS JEDI-ET
A1A2 / TPI: 2600 / MILK +1473 LBS
BOMAZ CABRIOLET 6769

BOMAZ RUBICON 42008-ET

EDG RUBICON-ET
A1A2 / TPI 2652 / MILK +676 LBS
BOMAZ MIDNIGHT 6459-ET

FAZENDA REAL 107

NOVILHA - Nascto: 11/06/2024 - Rgd: HOBRAF261149 - Rgn: 107 (206791) - HOLANDÊS 31/32

BOMAZ TRILOGY-ET
A2A2 / TPI 2659 / MILK +1271

BOMAZ SKYWALKER-ET
A2A2 / TPI 2521 / MILK +896 LBS

S-S-I MONTROSS JEDI-ET
A1A2 / TPI: 2600 / MILK +1473 LBS
BOMAZ CABRIOLET 6769

BOMAZ RUBICON 42008-ET

EDG RUBICON-ET
A1A2 / TPI 2652 / MILK +676 LBS
BOMAZ MIDNIGHT 6459-ET

Lote
012



FAZENDA REAL 113

NOVILHA - Nascto: 21/07/2024 - Rgd: HOBRAF261145 - Rgn: 113 (206797) - HOLANDÊS 31/32

DENOVO 15470 HALIFAX-ET
A2A2 / TPI 2644 / MILK +551 LBS

N-SPRINGHOPE HONDA-ET
A2A2 / TPI 2460 / MILK +373 LBS

FUSTEAD TANGO LYLAS-ET
COOKIECUTTER MROS HAVANA-ET

DE-SU DELTA 4900-ET B+81
AC:365d 14182L 590g 4,16%g 482p 3,39%p

MR MOGUL DELTA 1427-ET
DE-SU SUPERSIRE 3349-ET MB86

INSEMINADA 31/10/25 DO A.R.K. GOPRO JACK DANIELS 722 TE

FAZENDA REAL 106

NOVILHA - Nascto: 28/05/2024 - Rgd: HOBRAF261163 - Rgn: 106 - HOLANDÊS 31/32

BOMAZ TRILOGY-ET
A2A2 / TPI 2659 / MILK +1271

BOMAZ SKYWALKER-ET
A2A2 / TPI 2521 / MILK +896 LBS

S-S-I MONTROSS JEDI-ET
A1A2 / TPI: 2600 / MILK +1473 LBS
BOMAZ CABRIOLET 6769

BOMAZ RUBICON 42008-ET

EDG RUBICON-ET
A1A2 / TPI 2652 / MILK +676 LBS
BOMAZ MIDNIGHT 6459-ET

047 DA FAZ REAL
ÚLTIMA LACTAÇÃO: 10.361,92 KG
PRODUÇÃO TOTAL: 24.728,00 KG EM 3
LACTAÇÕES

FAZENDA REAL 111

NOVILHA - Nascto: 18/07/2024 - Rgd: HOBRAF261159 - Rgn: 111 (206795) - HOLANDÊS 31/32

WINSTAR EDITION-PP-ET

WINSTAR EDGE-P-ET

ABS CRIMSON-ET

WINSTAR WINDFALL 4539-ET

SEAGULL-BAY KARAMAE P
BUTZ-HILL DELTA-WORTH-ET
SEAGULL-BAY ROXY PP-ET

Lote
014



FAZENDA REAL 109

NOVILHA - Nascto: 09/07/2024 - Rgd: HOBRAF261157 - Rgn: 109 (206793) - HOLANDÊS 3/4

WINSTAR EDITION-PP-ET

WINSTAR EDGE-P-ET

ABS CRIMSON-ET

SEAGULL-BAY KARAMAE P

WINSTAR WINDFALL 4539-ET

BUTZ-HILL DELTA-WORTH-ET

SEAGULL-BAY ROXY PP-ET

018 DA FAZ REAL
ÚLTIMA LACTAÇÃO: 7.447,49 KG

017 DA FAZ REAL
ÚLTIMA LACTAÇÃO: 7.689,11 KG

FAZENDA REAL 115

NOVILHA - Nascto: 11/08/2024 - Rgd: HOBRAF261141 - Rgn: 115 (803601) - HOLANDÊS 3/4

WINSTAR EDITION-PP-ET

WINSTAR EDGE-P-ET

ABS CRIMSON-ET

SEAGULL-BAY KARAMAE P

WINSTAR WINDFALL 4539-ET

BUTZ-HILL DELTA-WORTH-ET

SEAGULL-BAY ROXY PP-ET

017 DA FAZ REAL
ÚLTIMA LACTAÇÃO: 7.689,11 KG

Lote
015

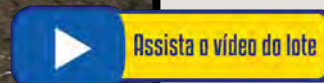

FAZENDA REAL 114

NOVILHA - Nascto: 22/07/2024 - Rgd: HOBRAF261153 - Rgn: 114 (206798) - HOLANDÊS 31/32

DENOVO 15470 HALIFAX-ET
A2A2 / TPI 2644 / MILK +551 LBS

N-SPRINGHOPE HONDA-ET
A2A2 / TPI 2460 / MILK +373 LBS

FUSTEAD TANGO LYLAS-ET
COOKIECUTTER MROS HAVANA-ET

DE-SU DELTA 4900-ET B+81
AC:365d 14182L 590g 4,16%g 482p 3,39%p

MR MOGUL DELTA 1427-ET
DE-SU SUPERSIRE 3349-ET MB86

FAZENDA REAL 120

NOVILHA - Nascto: 10/11/2024 - Rgd: HOBRAF261152 - Rgn: 120 (803606) - HOLANDÊS 31/32

WINSTAR EDITION-PP-ET

WINSTAR EDGE-P-ET

ABS CRIMSON-ET

SEAGULL-BAY KARMAE P

WINSTAR WINDFALL 4539-ET

BUTZ-HILL DELTA-WORTH-ET

SEAGULL-BAY ROXY PP-ET

026 DA FAZ REAL
ÚLTIMA LACTAÇÃO: 12.975,66 KG
PRODUÇÃO TOTAL: 26.407,00 KG EM 2
LACTAÇÕES

FAZENDA REAL 116

NOVILHA - Nascto: 31/08/2024 - Rgd: HOBRAF261148 - Rgn: 116 (803602) - HOLANDÊS 31/32

WINSTAR EDITION-PP-ET

WINSTAR EDGE-P-ET

ABS CRIMSON-ET

SEAGULL-BAY KARMAE P

WINSTAR WINDFALL 4539-ET

BUTZ-HILL DELTA-WORTH-ET

SEAGULL-BAY ROXY PP-ET

049 DA FAZ REAL
ÚLTIMA LACTAÇÃO: 12.439,88 KG
PRODUÇÃO TOTAL: 26.365,00 KG EM 2
LACTAÇÕES

INSEMINADA 29/11/25 DO A.R.K. GOPRO JACK DANIELS 722 TE

Lote
016

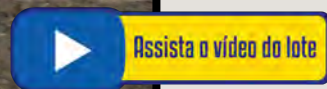

118 DA FAZ REAL

NOVILHA - Nascto: 17/09/2024 - Rgd: SEM REGISTRO - Rgn: 118 (803604) - HOLANDÊS

WINSTAR EDITION-PP-ET

WINSTAR EDGE-P-ET

WINSTAR WINDFALL 4539-ET

ABS CRIMSON-ET

SEAGULL-BAY KARAMAE P

BUTZ-HILL DELTA-WORTH-ET

SEAGULL-BAY ROXY PP-ET

FAZENDA REAL 117

NOVILHA - Nascto: 02/09/2024 - Rgd: HOBRAF261158 - Rgn: 117 (803603) - HOLANDÊS 31/32

WINSTAR EDITION-PP-ET

WINSTAR EDGE-P-ET

WINSTAR WINDFALL 4539-ET

ABS CRIMSON-ET

SEAGULL-BAY KARAMAE P

BUTZ-HILL DELTA-WORTH-ET

SEAGULL-BAY ROXY PP-ET

INSEMINADA 31/10/25 DO A.R.K. GOPRO JACK DANIELS 722 TE

FAZENDA REAL 112

NOVILHA - Nascto: 20/07/2024 - Rgd: HOBRAF261156 - Rgn: 112 (206796) - HOLANDÊS 7/8

DENOVO 15470 HALIFAX-ET
A2A2 / TPI 2644 / MILK +551 LBS

N-SPRINGHOPE HONDA-ET
A2A2 / TPI 2460 / MILK +373 LBS

DE-SU DELTA 4900-ET B+81
AC:365d 14182L 590g 4,16%g 482p 3,39%p

FUSTEAD TANGO LYLAS-ET

COOKIECUTTER MROS HAVANA-ET

MR MOGUL DELTA 1427-ET

DE-SU SUPERSIRE 3349-ET MB86

Lote
017



FAZENDA REAL 119

BEZERRA - Nascto: 16/10/2024 - Rgd: HOBRAF261171 - Rgn: 119 (803605) - HOLANDÊS 31/32

WINSTAR EDITION-PP-ET	WINSTAR EDGE-P-ET	ABS CRIMSON-ET
		SEAGULL-BAY KARAMAE P
	WINSTAR WINDFALL 4539-ET	BUTZ-HILL DELTA-WORTH-ET
		SEAGULL-BAY ROXY PP-ET
019 DA FAZ REAL LACTAÇÃO: 6.672,09 KG EM ANDAMENTO	LARS-ACRES SSI RGAL ZICO-ET A2A2 / TPI 2613 / MILK +611 LBS	PROGENESIS MODESTY REGAL482-ET S-S-I LA 11234 19018-ET

FAZENDA REAL 122

BEZERRA - Nascto: 28/01/2025 - Rgd: HOBRAF261174 - Rgn: 122 (803609) - HOLANDÊS15/16

BOMAZ TRILOGY-ET A2A2 / TPI 2659 / MILK +1271	BOMAZ SKYWALKER-ET A2A2 / TPI 2521 / MILK +896 LBS	S-S-I MONTROSS JEDI-ET A1A2 / TPI: 2600 / MILK +1473 LBS BOMAZ CABRIOLET 6769
	BOMAZ RUBICON 42008-ET	EDG RUBICON-ET A1A2 / TPI 2652 / MILK +676 LBS BOMAZ MIDNIGHT 6459-ET
042 DA FAZ REAL ÚLTIMA LACTAÇÃO: 8.875,59 KG PRODUÇÃO TOTAL: 24.277 KG EM 3 LACTAÇÕES		

Lote
018



Assista o vídeo do lote

FAZENDA REAL 125

BEZERRA - Nascto: 04/04/2025 - Rgd: HOBRAF261173 - Rgn: 125 (407630) - HOLANDÊS 31/32

ANA THALEA LUISINHO 11247 BOMBER TE	A.R.K. MOSAIC BOMBER 409 A2A2 / TPI 2455 / MILK +2521 LBS	DENOVO 14370 MOSAIC-ET A2A2 / TPI 2608 / MILK +1977 LBS
	ANA THALEA MARION 4577 MOSAIC TE	A.R.K. JOSUPER BOMBI 2253 TE MB85
063 DA FAZ REAL ÚLTIMA LACTAÇÃO: 8.373,29 KG PRODUÇÃO TOTAL: 15.417,00 KG EM 2 LACTAÇÕES	SSI KINGBOY SUPERSIRE 9472 TE	DENOVO 14370 MOSAIC-ET A2A2 / TPI 2608 / MILK +1977 LBS
	*****	ANA THALEA MARION 3719 DELTA B+81 02/00 3X 365 14575 491 3,36 461 3,16 LM AC:900d 36499L 1243g 3,40%g 1191p 3,26%p
		MORNINGVIEW MCC KINGBOY-ET TPI: 2312 / MILK +905
		WCD-ZBW SUPERSIRE LACE-ET MB85 AC:305d 13315L 522g 3,92%g 409p 3,07%p

CONTINUAÇÃO DO LOTE 18

FAZENDA REAL 124

BEZERRA - Nascto: 18/03/2025 - Rgd: HOBRAF261175 - Rgn: 124 (407627) - HOLANDÊS 31/32

DENOVO 15470 HALIFAX-ET A2A2 / TPI 2644 / MILK +551 LBS	N-SPRINGHOPE HONDA-ET A2A2 / TPI 2460 / MILK +373 LBS	FUSTEAD TANGO LYLAS-ET COOKIECUTTER MROS HAVANA-ET
	DE-SU DELTA 4900-ET B+81 AC:365d 14182L 590g 4,16%g 482p 3,39%p	MR MOGUL DELTA 1427-ET DE-SU SUPERSIRE 3349-ET MB86
012 DA FAZ REAL ÚLTIMA LACTAÇÃO: 6.735,68 KG PRODUÇÃO TOTAL: 26.007,00 KG EM 3 LACTAÇÕES	PEAK ALTAHOTJOB-ET A2A2 / TPI 2495 / MILK +669 LBS	PEAK HOTLINE-ET T-SPRUCE JOSETTE-ET

FAZENDA REAL 127

BEZERRA - Nascto: 06/04/2025 - Rgd: HOBRAF261172 - Rgn: 127 (399572) - HOLANDÊS 31/32

ANA THALEA LUISINHO 11247 BOMBER TE	A.R.K. MOSAIC BOMBER 409 A2A2 / TPI 2455 / MILK +2521 LBS	DENOVO 14370 MOSAIC-ET A2A2 / TPI 2608 / MILK +1977 LBS A.R.K. JOSUPER BOMBI 2253 TE MB85
	ANA THALEA MARION 4577 MOSAIC TE	DENOVO 14370 MOSAIC-ET A2A2 / TPI 2608 / MILK +1977 LBS ANA THALEA MARION 3719 DELTA B+81 02/00 3X 365 14575 491 3,36 461 3,16 LM AC:900d 36499L 1243g 3,40%g 1191p 3,26%p
014 DA FAZ REAL ÚLTIMA LACTAÇÃO: 9.359,21 KG PRODUÇÃO TOTAL: 15.203 KG EM 2 LACTAÇÕES	LARS-ACRES SSI RGAL ZICO-ET A2A2 / TPI 2613 / MILK +611 LBS	PROGENESIS MODESTY REGAL482-ET S-S-I LA 11234 19018-ET

FAZENDA REAL 128

BEZERRA - Nascto: 20/04/2025 - Rgd: HOBRAF261176 - Rgn: 128 (399573) - HOLANDÊS 31/32

ANA THALEA LUISINHO 11247 BOMBER TE	A.R.K. MOSAIC BOMBER 409 A2A2 / TPI 2455 / MILK +2521 LBS	DENOVO 14370 MOSAIC-ET A2A2 / TPI 2608 / MILK +1977 LBS A.R.K. JOSUPER BOMBI 2253 TE MB85
	ANA THALEA MARION 4577 MOSAIC TE	DENOVO 14370 MOSAIC-ET A2A2 / TPI 2608 / MILK +1977 LBS ANA THALEA MARION 3719 DELTA B+81 02/00 3X 365 14575 491 3,36 461 3,16 LM AC:900d 36499L 1243g 3,40%g 1191p 3,26%p
010 DA FAZ REAL ÚLTIMA LACTAÇÃO: 12.263,30 KG PRODUÇÃO TOTAL: 28.760,00 KG EM 3 LACTAÇÕES		

**Lote
019**



126 DA FAZ REAL

BEZERRA - Nascto: 05/04/2025 - Rgd: SEM REGISTRO - Rgn: 126 (399571) - HOLANDÊS

ANA THALEA LUISINHO 11247 BOMBER TE	A.R.K. MOSAIC BOMBER 409 A2A2 / TPI 2455 / MILK +2521 LBS	DENOVO 14370 MOSAIC-ET A2A2 / TPI 2608 / MILK +1977 LBS A.R.K. JOSUPER BOMBI 2253 TE MB85
	ANA THALEA MARION 4577 MOSAIC TE	DENOVO 14370 MOSAIC-ET A2A2 / TPI 2608 / MILK +1977 LBS ANA THALEA MARION 3719 DELTA B+81 02/00 3X 365 14575 491 3,36 461 3,16 LM AC:900d 36499L 1243g 3,40%g 1191p 3,26%p
068 DA FAZ REAL LACTAÇÃO: 7.675,00 KG EM ANDAMENTO	*****	
	039 DA FAZ REAL ÚLTIMA LACTAÇÃO: 12.982,25 KG PRODUÇÃO TOTAL: 25.938 KG EM 3 LACTAÇÕES	

131 DA FAZ REAL

BEZERRA - Nascto: 18/05/2025 - Rgd: SEM REGISTRO - Rgn: 131 (399577) - HOLANDÊS

ANA THALEA LUISINHO 11247 BOMBER TE	A.R.K. MOSAIC BOMBER 409 A2A2 / TPI 2455 / MILK +2521 LBS	DENOVO 14370 MOSAIC-ET A2A2 / TPI 2608 / MILK +1977 LBS A.R.K. JOSUPER BOMBI 2253 TE MB85
	ANA THALEA MARION 4577 MOSAIC TE	DENOVO 14370 MOSAIC-ET A2A2 / TPI 2608 / MILK +1977 LBS ANA THALEA MARION 3719 DELTA B+81 02/00 3X 365 14575 491 3,36 461 3,16 LM AC:900d 36499L 1243g 3,40%g 1191p 3,26%p
074 DA FAZ REAL LACTAÇÃO: 6.072,00 KG EM ANDAMENTO		

Lote
020



FAZENDA REAL 130

BEZERRA - Nascto: 18/05/2025 - Rgd: HOBRAF261164 - Rgn: 130 (399576) - HOLANDÊS 31/32

089 DA FAZ REAL
LACTAÇÃO: 4.799,00 KG EM ANDAMENTO

S-S-1 RENEGADE VALIDATE-ET

023 DA FAZ REAL
ÚLTIMA LACTAÇÃO: 11.732,03 KG
PRODUÇÃO TOTAL: 25.748,00 KG EM 3
LACTAÇÕES

S-S-1 PR RENEGADE-ET
A1A2 / TPI 3036 / MILK 664 LBS

AOT SKYWALKER HENRIETTA-ET

FAZENDA REAL 133

BEZERRA - Nascto: 13/06/2025 - Rgd: HOBRAF261227 - Rgn: 133 (399579) - HOLANDÊS 31/32

ANA THALEA LUISINHO 11247 BOMBER TE

047 DA FAZ REAL
ÚLTIMA LACTAÇÃO: 10.361,92 KG
PRODUÇÃO TOTAL: 24.728,00 KG EM 3
LACTAÇÕES

A.R.K. MOSAIC BOMBER 409
A2A2 / TPI 2455 / MILK +2521 LBS

ANA THALEA MARION 4577 MOSAIC TE

DENOVO 14370 MOSAIC-ET
A2A2 / TPI 2608 / MILK +1977 LBS

A.R.K. JOSUPER BOMBI 2253 TE MB85

DENOVO 14370 MOSAIC-ET
A2A2 / TPI 2608 / MILK +1977 LBS

ANA THALEA MARION 3719 DELTA B+81
02/00 3X 365 14575 491 3,36 461 3,16 LM
AC:900d 36499L 1243g 3,40%g 1191p 3,26%p

FAZENDA REAL 129

BEZERRA - Nascto: 13/05/2025 - Rgd: HOBRAF261166 - Rgn: 129 (399575) - HOLANDÊS 31/32

ANA THALEA LUISINHO 11247 BOMBER TE

A.R.K. MOSAIC BOMBER 409
A2A2 / TPI 2455 / MILK +2521 LBS

ANA THALEA MARION 4577 MOSAIC TE

DENOVO 14370 MOSAIC-ET
A2A2 / TPI 2608 / MILK +1977 LBS

A.R.K. JOSUPER BOMBI 2253 TE MB85

DENOVO 14370 MOSAIC-ET
A2A2 / TPI 2608 / MILK +1977 LBS

ANA THALEA MARION 3719 DELTA B+81
02/00 3X 365 14575 491 3,36 461 3,16 LM
AC:900d 36499L 1243g 3,40%g 1191p 3,26%p

**Lote
021**



FAZENDA REAL 139

BEZERRA - Nascto: 10/09/2025 - Rgd: HOBRAF261167 - Rgn: 139 (097383) - HOLANDÊS 31/32

ANA THALEA LUISINHO 11247 BOMBER TE	A.R.K. MOSAIC BOMBER 409 A2A2 / TPI 2455 / MILK +2521 LBS	DENOVO 14370 MOSAIC-ET A2A2 / TPI 2608 / MILK +1977 LBS
	ANA THALEA MARION 4577 MOSAIC TE	A.R.K. JOSUPER BOMBI 2253 TE MB85
018 DA FAZ REAL ÚLTIMA LACTAÇÃO: 7.447,49 KG	*****	DENOVO 14370 MOSAIC-ET A2A2 / TPI 2608 / MILK +1977 LBS
	017 DA FAZ REAL ÚLTIMA LACTAÇÃO: 7.689,11 KG	ANA THALEA MARION 3719 DELTA B+81 02/00 3X 365 14575 491 3,36 461 3,16 LM AC:900d 36499L 1243g 3,40%g 1191p 3,26%p

FAZENDA REAL 138

BEZERRA - Nascto: 06/09/2025 - Rgd: HOBRAF261170 - Rgn: 138 (097382) - HOLANDEŠ 15/16

ANA THALEA LUISINHO 11247 BOMBER TE	A.R.K. MOSAIC BOMBER 409 A2A2 / TPI 2455 / MILK +2521 LBS	DENOVO 14370 MOSAIC-ET A2A2 / TPI 2608 / MILK +1977 LBS
	ANA THALEA MARION 4577 MOSAIC TE	A.R.K. JOSUPER BOMBI 2253 TE MB85
039 DA FAZ REAL ÚLTIMA LACTAÇÃO: 12.982,25 KG PRODUÇÃO TOTAL: 25.938 KG EM 3 LACTAÇÕES		DENOVO 14370 MOSAIC-ET A2A2 / TPI 2608 / MILK +1977 LBS
		ANA THALEA MARION 3719 DELTA B+81 02/00 3X 365 14575 491 3,36 461 3,16 LM AC:900d 36499L 1243g 3,40%g 1191p 3,26%p

CONTINUAÇÃO DO LOTE 21

FAZENDA REAL 132

BEZERRA - Nascto: 12/06/2025 - Rgd: HOBRAF261165 - Rgn: 132 (399578) - HOLANDÊS 31/32

ANA THALEA LUISINHO 11247 BOMBER TE	A.R.K. MOSAIC BOMBER 409 A2A2 / TPI 2455 / MILK +2521 LBS	DENOVO 14370 MOSAIC-ET A2A2 / TPI 2608 / MILK +1977 LBS
	ANA THALEA MARION 4577 MOSAIC TE	A.R.K. JOSUPER BOMBI 2253 TE MB85
051 DA FAZ REAL ÚLTIMA LACTAÇÃO: 12.667,29 KG PRODUÇÃO TOTAL: 32.826 KG EM 3 LACTAÇÕES		DENOVO 14370 MOSAIC-ET A2A2 / TPI 2608 / MILK +1977 LBS
		ANA THALEA MARION 3719 DELTA B+81 02/00 3X 365 14575 491 3,36 461 3,16 LM AC:900d 36499L 1243g 3,40%g 1191p 3,26%p

FAZENDA REAL 137

BEZERRA - Nascto: 29/08/2025 - Rgd: HOBRAF261168 - Rgn: 137 (097381) - HOLANDÊS 31/32

ANA THALEA LUISINHO 11247 BOMBER TE	A.R.K. MOSAIC BOMBER 409 A2A2 / TPI 2455 / MILK +2521 LBS	DENOVO 14370 MOSAIC-ET A2A2 / TPI 2608 / MILK +1977 LBS
	ANA THALEA MARION 4577 MOSAIC TE	A.R.K. JOSUPER BOMBI 2253 TE MB85
006 DA FAZ REAL ÚLTIMA LACTAÇÃO: 15.328,01 KG PRODUÇÃO TOTAL: 27.808,00 KG EM 3 LACTAÇÕES		DENOVO 14370 MOSAIC-ET A2A2 / TPI 2608 / MILK +1977 LBS
		ANA THALEA MARION 3719 DELTA B+81 02/00 3X 365 14575 491 3,36 461 3,16 LM AC:900d 36499L 1243g 3,40%g 1191p 3,26%p

Lote
022



FAZENDA REAL 142

BEZERRA - Nascto: 15/10/2025 - Rgd: HOBRAF261179 - Rgn: 142 (097386) - HOLANDÊS 31/32

ANA THALEA LUISINHO 11247 BOMBER TE	A.R.K. MOSAIC BOMBER 409 A2A2 / TPI 2455 / MILK +2521 LBS	DENOVO 14370 MOSAIC-ET A2A2 / TPI 2608 / MILK +1977 LBS
	ANA THALEA MARION 4577 MOSAIC TE	A.R.K. JOSUPER BOMBI 2253 TE MB85
083 DA FAZ REAL	PROGENESIS BLIZZARD A1A2 / TPI 2721	DENOVO 14370 MOSAIC-ET A2A2 / TPI 2608 / MILK +1977 LBS
	044 DA FAZ REAL ÚLTIMA LACTAÇÃO: 9.920,24 KG PRODUÇÃO TOTAL: 22.694 KG EM 3 LACTAÇÕES	ANA THALEA MARION 3719 DELTA B+81 02/00 3X 365 14575 491 3,36 461 3,16 LM AC:900d 36499L 1243g 3,40%g 1191p 3,26%p
		PROGENESIS TOPNOTCH PROGENESIS DENVER BETSY MB88 AC:139d 9124L 406g 4,44%g 290p 3,17%p

FAZENDA REAL 140

BEZERRA - Nascto: 09/10/2025 - Rgd: HOBRAF261177 - Rgn: 140 (097384) - HOLANDÊS 31/32

ANA THALEA LUISINHO 11247 BOMBER TE	A.R.K. MOSAIC BOMBER 409 A2A2 / TPI 2455 / MILK +2521 LBS	DENOVO 14370 MOSAIC-ET A2A2 / TPI 2608 / MILK +1977 LBS
	ANA THALEA MARION 4577 MOSAIC TE	A.R.K. JOSUPER BOMBI 2253 TE MB85
087 DA FAZ REAL LACTAÇÃO: 1.043,00 KG EM ANDAMENTO	S-S-I RENEGADE VALIDATE-ET	DENOVO 14370 MOSAIC-ET A2A2 / TPI 2608 / MILK +1977 LBS
	010 DA FAZ REAL ÚLTIMA LACTAÇÃO: 12.263,30 KG PRODUÇÃO TOTAL: 28.760,00 KG EM 3 LACTAÇÕES	ANA THALEA MARION 3719 DELTA B+81 02/00 3X 365 14575 491 3,36 461 3,16 LM AC:900d 36499L 1243g 3,40%g 1191p 3,26%p
		S-S-I PR RENEGADE-ET A1A2 / TPI 3036 / MILK 664 LBS AOT SKYWALKER HENRIETTA-ET ***** *****

FAZENDA REAL 141

BEZERRA - Nascto: 10/10/2025 - Rgd: HOBRAF261178 - Rgn: 141 (097385) - HOLANDÊS 31/32

ANA THALEA LUISINHO 11247 BOMBER TE	A.R.K. MOSAIC BOMBER 409 A2A2 / TPI 2455 / MILK +2521 LBS	DENOVO 14370 MOSAIC-ET A2A2 / TPI 2608 / MILK +1977 LBS
	ANA THALEA MARION 4577 MOSAIC TE	A.R.K. JOSUPER BOMBI 2253 TE MB85
091 DA FAZ REAL LACTAÇÃO: 1.188,00 KG EM ANDAMENTO	S-S-I LARSACRES G STRATA-ET A2A2 / TPI 3156 / MILK +859 LBS	DENOVO 14370 MOSAIC-ET A2A2 / TPI 2608 / MILK +1977 LBS
	*****	ANA THALEA MARION 3719 DELTA B+81 02/00 3X 365 14575 491 3,36 461 3,16 LM AC:900d 36499L 1243g 3,40%g 1191p 3,26%p
		RMD-DOTTERER SSI GAMEDAY-ET A1A2 / TPI 3163 / MILK +1209 LBS S-S-I RENEG PAULA 12491-ET

Lote
023



146 DA FAZ REAL

BEZERRA - Nascto: 15/11/2025 - Rgd: SEM REGISTRO - Rgn: 146 - HOLANDÊS

DENOVO 14973 STANWOOD-ET A2A2 / TPI 2712 / MILK +1202 LBS	MELARRY JOSUPER FRAZZLED-ET A2A2 / TPI 2593 / MILK +711 LBS	UECKER SUPERSIRE JOSUPER-ET MELARRY SHOTGLASS FRAZZLE MB85 AC:365d 15317L 630g 4,11%g 498p 3,25%p
	SPEEK-NJ JEDI SPIRIT-ET	S-S-I MONTROSS JEDI-ET A1A2 / TPI: 2600 / MILK +1473 LBS FARNEAR TANGO STINGRAY
017 DA FAZ REAL ÚLTIMA LACTAÇÃO: 7.689,11 KG		

FAZENDA REAL 145

BEZERRA - Nascto: 15/11/2025 - Rgd: HOBRAF261181 - Rgn: 145 - HOLANDÊS 31/32

DENOVO 3763 INFINITY-ET	DENOVO 16037 BOONE-ET	DENOVO 7545 DIVERSITY-ET A2A2 / TPI 2706 / MILK +268 LBS DENOVO DUKE 8330-ET
	AARDEMA ISABEL-ET	SILVERRIDGE V TIMBERLAKE A1A2 / TPI 2879 / MILK +2524 LBS AARDEMA MATTERS 31562-ET

143 DA FAZ REAL

BEZERRA - Nascto: 18/10/2025 - Rgd: SEM REGISTRO - Rgn: 143 (097387) - HOLANDÊS

DENOVO 3763 INFINITY-ET	DENOVO 16037 BOONE-ET	DENOVO 7545 DIVERSITY-ET A2A2 / TPI 2706 / MILK +268 LBS DENOVO DUKE 8330-ET
	AARDEMA ISABEL-ET	SILVERRIDGE V TIMBERLAKE A1A2 / TPI 2879 / MILK +2524 LBS AARDEMA MATTERS 31562-ET
019 DA FAZ REAL LACTAÇÃO: 6.672,09 KG EM ANDAMENTO	LARS-ACRES SSI RGAL ZICO-ET A2A2 / TPI 2613 / MILK +611 LBS	PROGENESIS MODESTY REGAL482-ET S-S-1 LA 11234 19018-ET

FAZENDA REAL 144

BEZERRA - Nascto: 01/11/2025 - Rgd: HOBRAF261180 - Rgn: 144 (097388) - HOLANDÊS 31/32

DENOVO 3763 INFINITY-ET	DENOVO 16037 BOONE-ET	DENOVO 7545 DIVERSITY-ET A2A2 / TPI 2706 / MILK +268 LBS DENOVO DUKE 8330-ET
	AARDEMA ISABEL-ET	SILVERRIDGE V TIMBERLAKE A1A2 / TPI 2879 / MILK +2524 LBS AARDEMA MATTERS 31562-ET
090 DA FAZ REAL	S-S-I LARSACRES G STRATA-ET A2A2 / TPI 3156 / MILK +859 LBS	RMD-DOTTERER SSI GAMEDAY-ET A1A2 / TPI 3163 / MILK +1209 LBS S-S-I RENEG PAULA 12491-ET
	027 DA FAZ REAL ÚLTIMA LACTAÇÃO: 11.078,83 KG PRODUÇÃO TOTAL: 29.184 KG EM 3 LACTAÇÕES	***** *****

**Lote
024**

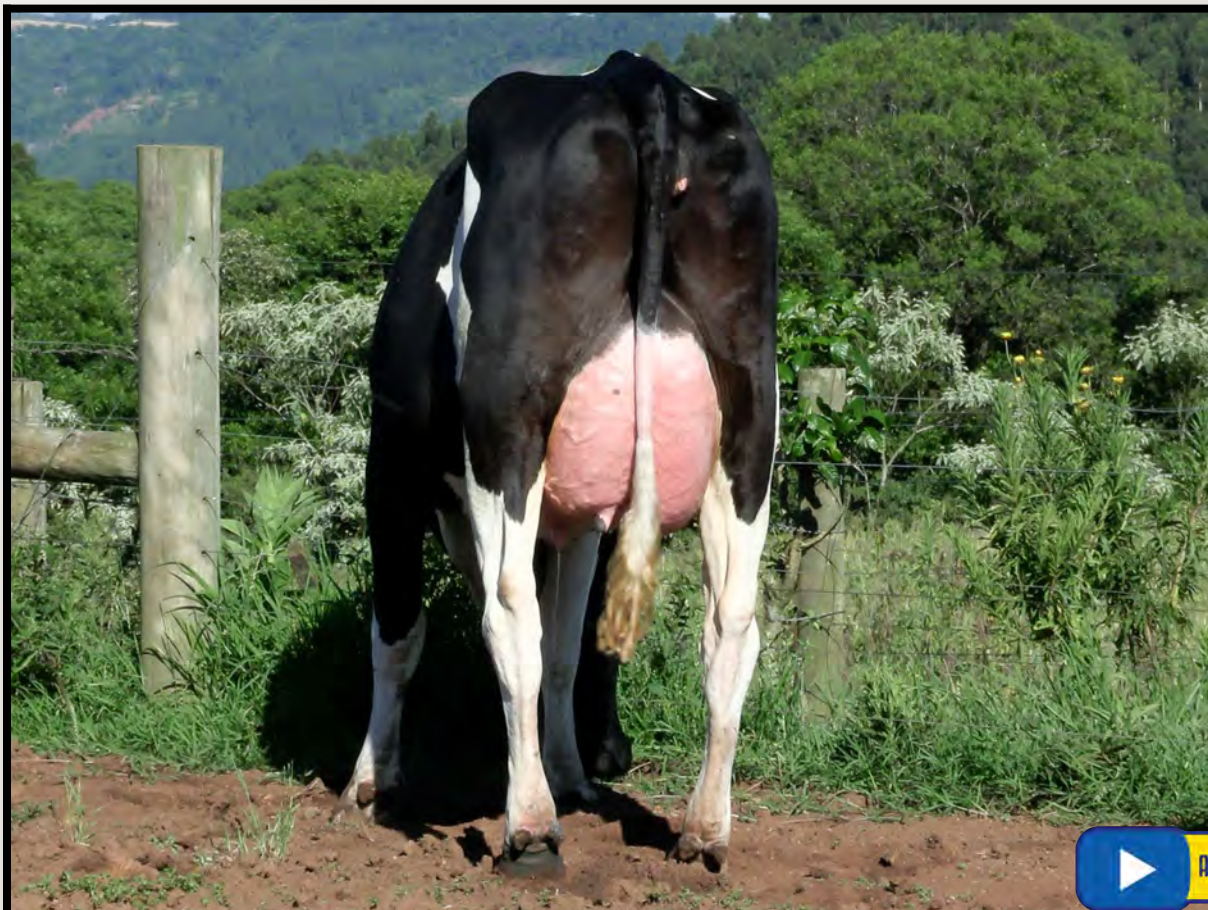

FAZENDA REAL 82

VACA - Nascto: 07/05/2023 - Rgd: HOBRAF261220 - Rgn: 082 (628456) - HOLANDÊS 31/32

S-S-I HUMBLINKIND DIDI-ET

COOKIECUTTER HUMBLINKIND-ET
A2A2 / TPI 2676 / MILK 244 LBS

BACON-HILL PETY MODESTY-ET
A1A2 / TPI: 2396

COOKIECUTTER EPIC HAZEL-ET 3EX92

S-S-I JEDI MABEL 7275-ET

S-S-I MONTROSS JEDI-ET
A1A2 / TPI: 2600 / MILK +1473 LBS

GENESEE JACEY MABEL-ET

ULTIMO PARTO EM 05/05/2025 - PRODUCAO APROXIMADA 42.00 Kg
INSEMINADA 15/11/25 DO A.R.K. GOPRO JACK DANIELS 722 TE -
LACTAÇÃO: 7.387,00 KG EM ANDAMENTO

Lote
025

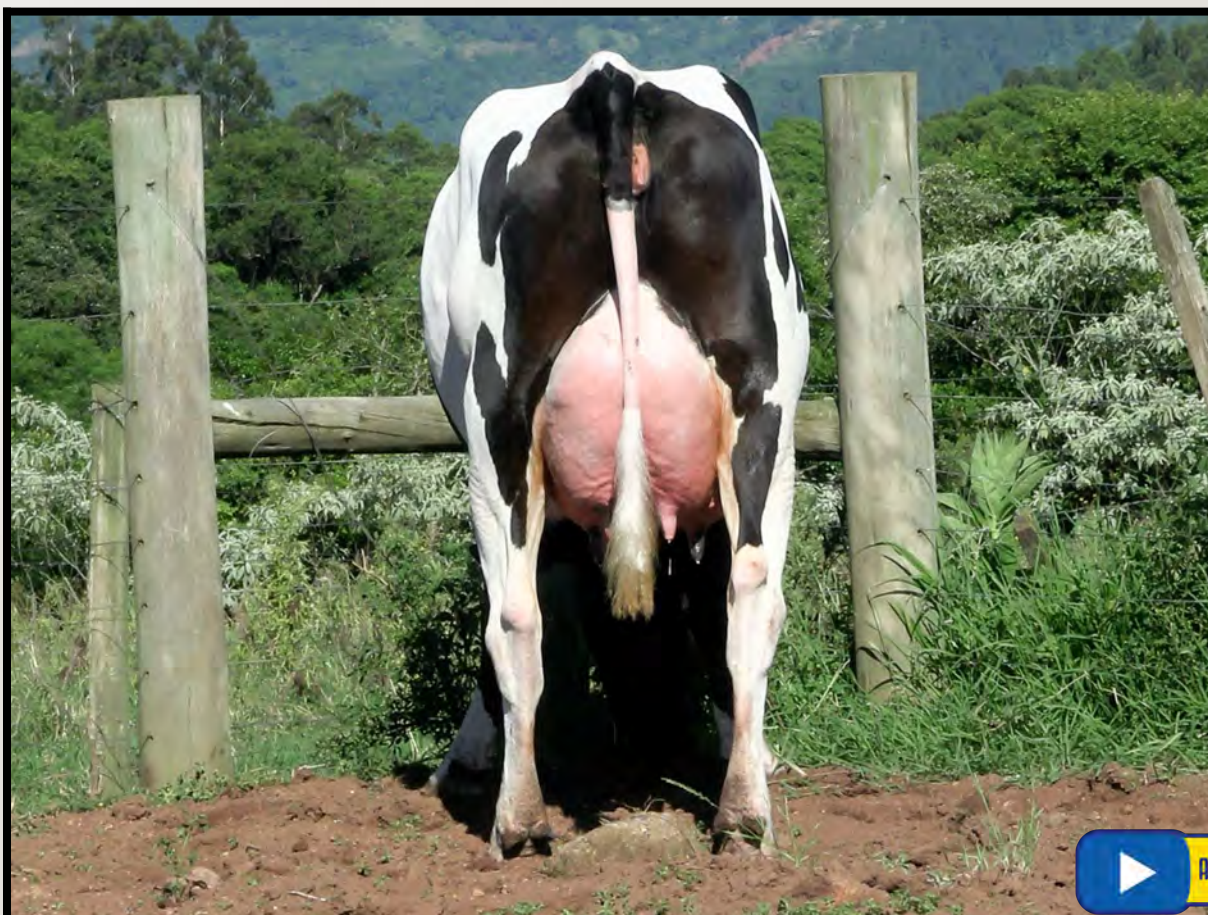

FAZENDA REAL 89

VACA - Nascto: 28/08/2023 - Rgd: HOBRAF261182 - Rgn: 089 (946562) - HOLANDÊS 31/32

S-S-I RENEGADE VALIDATE-ET

S-S-I PR RENEGADE-ET
A1A2 / TPI 3036 / MILK 664 LBS

AOT SKYWALKER HENRIETTA-ET

JALTAOAK

S-S-I MLNGTN 10398 11588-ET MB85

BOMAZ SKYWALKER-ET
A2A2 / TPI 2521 / MILK +896 LBS

COOKIECUTTER DTA HABITAN-ET

023 DA FAZ REAL
ÚLTIMA LACTAÇÃO: 11.732,03 KG
PRODUÇÃO TOTAL: 25.748,00 KG EM 3
LACTAÇÕES

ULTIMO PARTO EM 18/05/2025 - PRODUCAO APROXIMADA 30.00 Kg
PRENHEZ POS 22/07/25 DO DENOVO 3763 INFINITY -ET COM PREVISAO PARA 28/04/2026 -
LACTAÇÃO: 4.799,00 KG EM ANDAMENTO

Lote
026

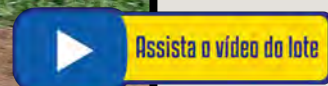
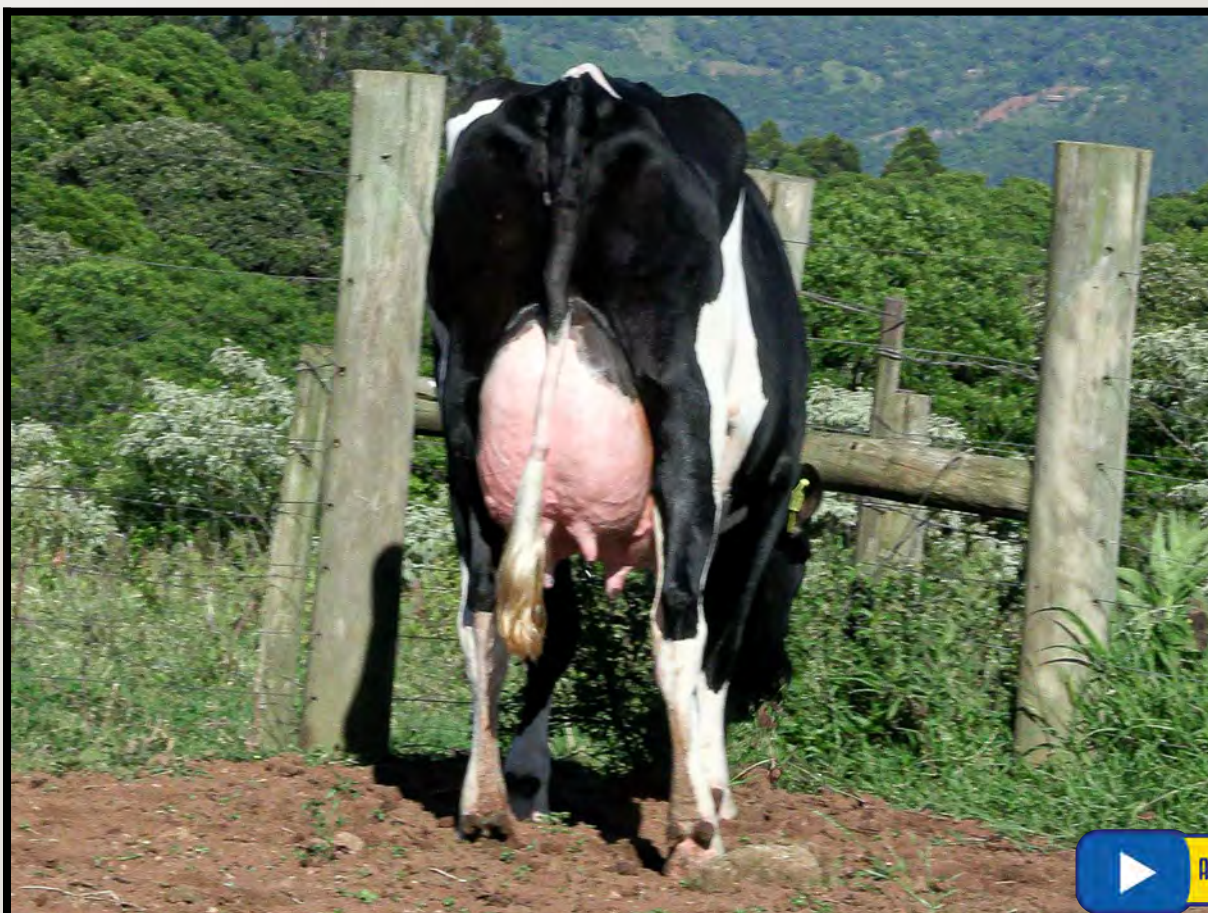

FAZENDA REAL 85

VACA - Nascto: 26/07/2023 - Rgd: HOBRAF261212 - Rgn: 085 (654442) - HOLANDÊS 15/16

S-S-I RENEGADE VALIDATE-ET	S-S-I PR RENEGADE-ET A1A2 / TPI 3036 / MILK 664 LBS	JALTAOAK S-S-I MLNGTN 10398 11588-ET MB85
	AOT SKYWALKER HENRIETTA-ET	BOMAZ SKYWALKER-ET A2A2 / TPI 2521 / MILK +896 LBS COOKIECUTTER DTA HABITAN-ET

ULTIMO PARTO EM 30/03/2025 - PRODUCAO APROXIMADA 30.00 Kg
PRENHEZ POS 17/05/25 DO DENOVO 3763 INFINITY -ET COM PREVISAO PARA 21/02/2026 -
LACTAÇÃO: 5.678,00 KG EM ANDAMENTO

Lote
027



FAZENDA REAL 76

VACA - Nascto: 23/03/2023 - Rgd: HOBRAF261202 - Rgn: 076 (651604) - HOLANDÊS 31/32

BOMAZ MEFFERT-ET	NO-FLA MATRIARCH A2A2 / TPI 2487	ABS MEDLEY-ET A2A2 / TPI 2734 / MILK +1557 LBS NO-FLA BARCLAY MIA 44908-ET
	BOMAZ YODA 8452-ET	CAL-ROY-AL YODA-ET A1A2 / TPI 2796 / MILK +1304 LBS BOMAZ DELTA 7166-ET
414 DA FAZ REAL ÚLTIMA LACTAÇÃO: 19.745,63 KG	SSI KINGBOY SUPERSIRE 9472 TE *****	MORNINGVIEW MCC KINGBOY-ET TPI: 2312 / MILK +905 WCD-ZBW SUPERSIRE LACE-ET MB85 AC:305d 13315L 522g 3,92%g 409p 3,07%p

ULTIMO PARTO EM 13/05/2025 - PRODUCAO APROXIMADA 37.00 Kg
LACTAÇÃO: 7.968,00 KG EM ANDAMENTO

**Lote
028**

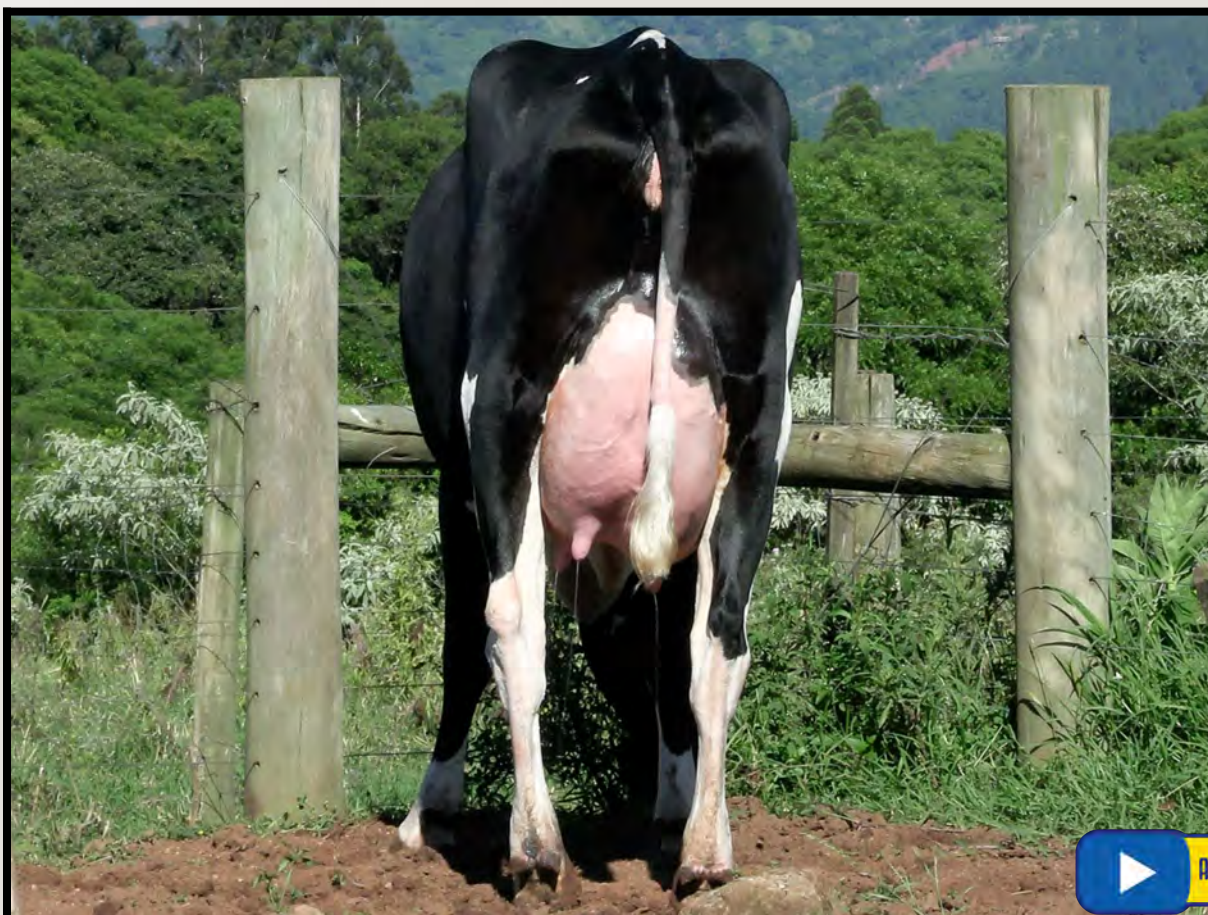

FAZENDA REAL 90

VACA - Nascto: 04/09/2023 - Rgd: HOBRAF261190 - Rgn: 090 (946563) - HOLANDÊS 31/32

S-S-I LARSACRES G STRATA-ET
A2A2 / TPI 3156 / MILK +859 LBS

RMD-DOTTERER SSI GAMEDAY-ET
A1A2 / TPI 3163 / MILK +1209 LBS

A-S-CANNON FRZZLD BIG AL-ET
PINE-TREE SSI 9839 3412-ET

S-S-I RENEG PAULA 12491-ET

S-S-I PR RENEGADE-ET
A1A2 / TPI 3036 / MILK 664 LBS

MS RI-VAL-RE ACHVR PAULA-ET

027 DA FAZ REAL
ÚLTIMA LACTAÇÃO: 11.078,83 KG
PRODUÇÃO TOTAL: 29.184 KG EM 3
LACTAÇÕES

ULTIMO PARTO EM 01/11/2025 - PRODUCAO APROXIMADA 25.00 Kg

Lote
029

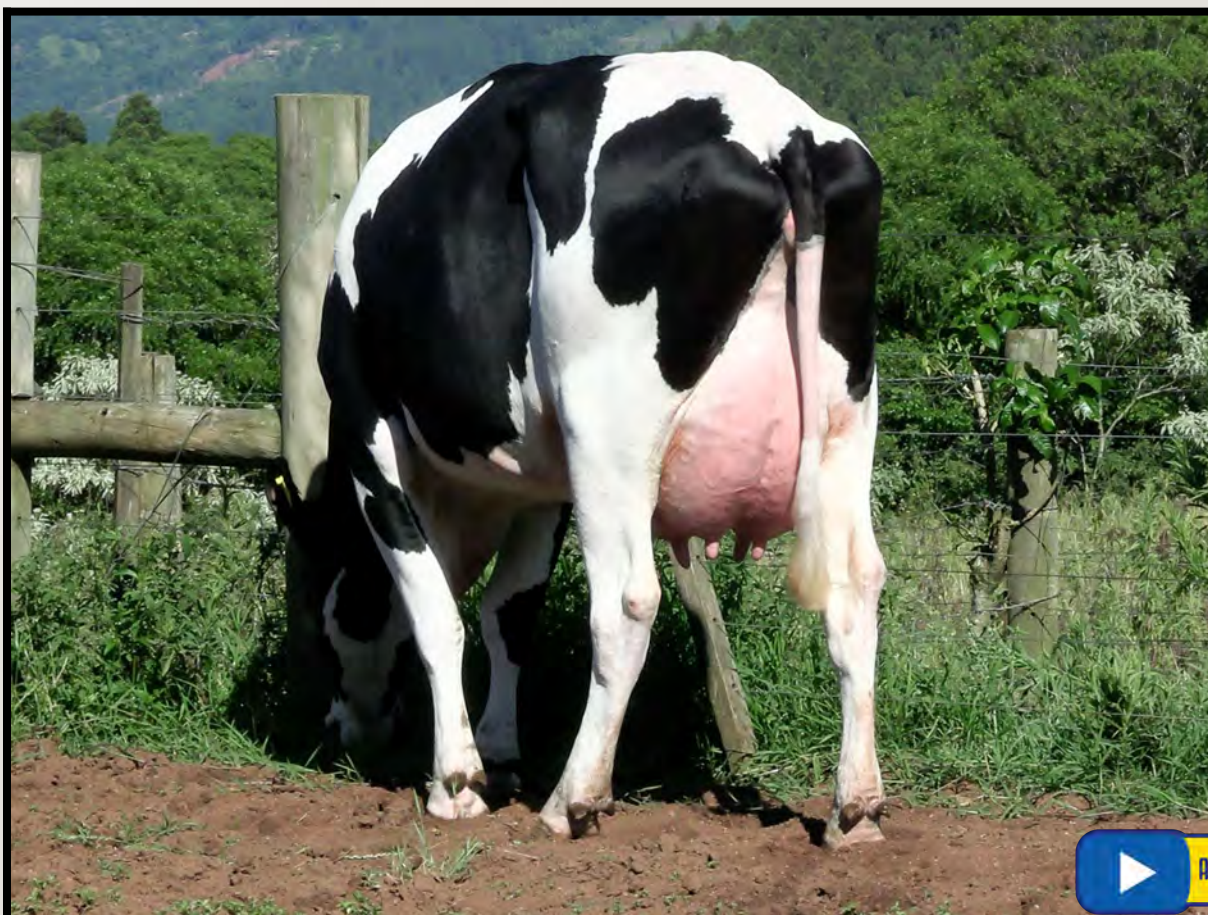

FAZENDA REAL 87

VACA - Nascto: 04/08/2023 - Rgd: HOBRAF261208 - Rgn: 087 (654444) - HOLANDÊS 31/32

S-S-I RENEGADE VALIDATE-ET	S-S-I PR RENEGADE-ET A1A2 / TPI 3036 / MILK 664 LBS	JALTAOAK S-S-I MLNGTN 10398 11588-ET MB85
	AOT SKYWALKER HENRIETTA-ET	BOMAZ SKYWALKER-ET A2A2 / TPI 2521 / MILK +896 LBS COOKIECUTTER DTA HABITAN-ET

010 DA FAZ REAL
ÚLTIMA LACTAÇÃO: 12.263,30 KG
PRODUÇÃO TOTAL: 28.760,00 KG EM 3
LACTAÇÕES

ULTIMO PARTO EM 09/10/2025 - PRODUCAO APROXIMADA 35.00 Kg
INSEMINADA 28/11/25 DO A.R.K. GOPRO JACK DANIELS 722 TE -
LACTAÇÃO: 1.043,00 KG EM ANDAMENTO

**Lote
030**

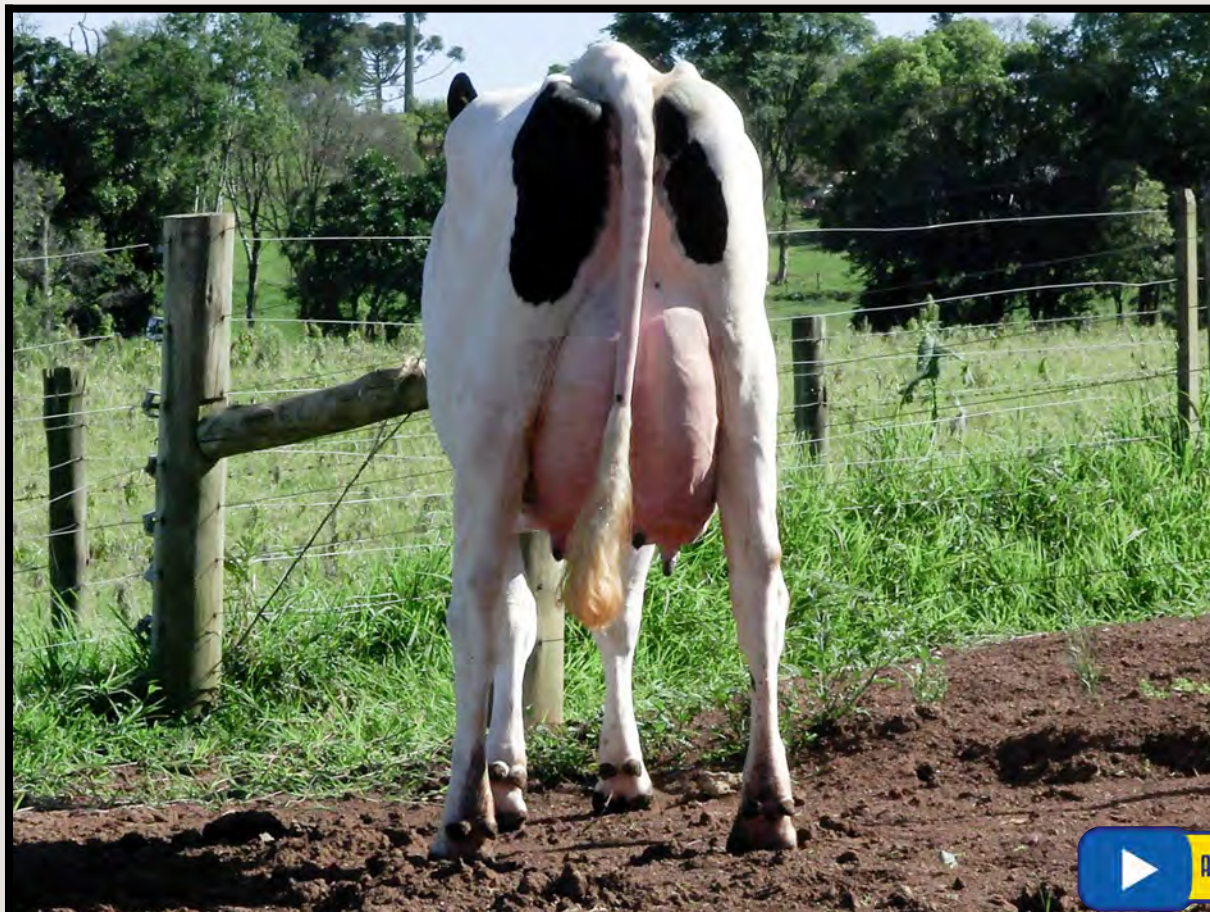

Assista o vídeo do lote

FAZENDA REAL 74

VACA - Nascto: 12/03/2023 - Rgd: HOBRAF261184 - Rgn: 074 (651601) - HOLANDÊS 31/32

**ULTIMO PARTO EM 18/06/2025 - PRODUCAO APROXIMADA 36.00 Kg
LACTAÇÃO: 6.072,00 KG EM ANDAMENTO**

**Lote
031**

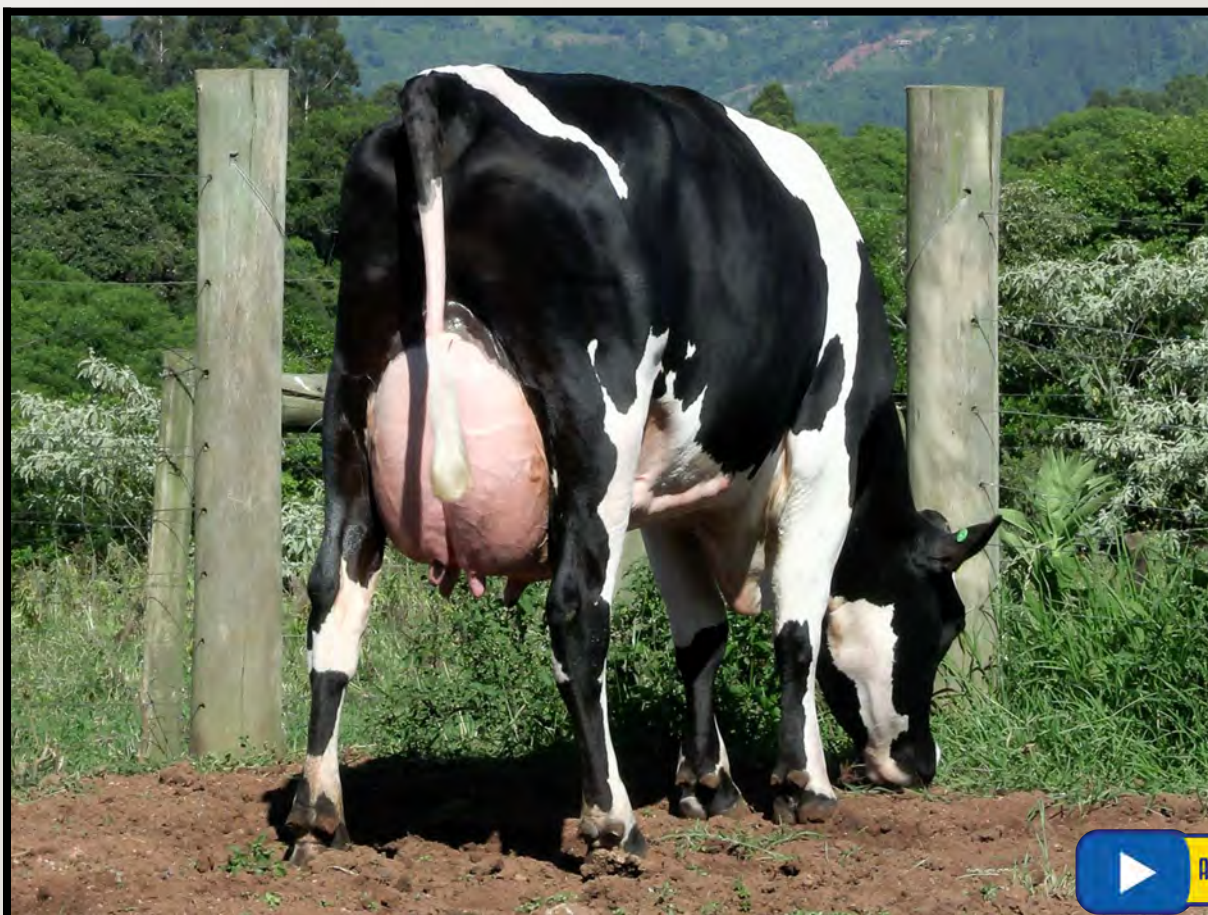

FAZENDA REAL 91

VACA - Nascto: 08/10/2023 - Rgd: HOBRAF261187 - Rgn: 091 (582381) - HOLANDÊS 15/16

S-S-I LARSACRES G STRATA-ET
A2A2 / TPI 3156 / MILK +859 LBS

RMD-DOTTERER SSI GAMEDAY-ET
A1A2 / TPI 3163 / MILK +1209 LBS

A-S-CANNON FRZZLD BIG AL-ET
PINE-TREE SSI 9839 3412-ET

S-S-I RENEG PAULA 12491-ET

S-S-I PR RENEGADE-ET
A1A2 / TPI 3036 / MILK 664 LBS

MS RI-VAL-RE ACHVR PAULA-ET

ULTIMO PARTO EM 10/10/2025 - PRODUCAO APROXIMADA 30.00 Kg
LACTAÇÃO: 1.188,00 KG EM ANDAMENTO

**Lote
032**

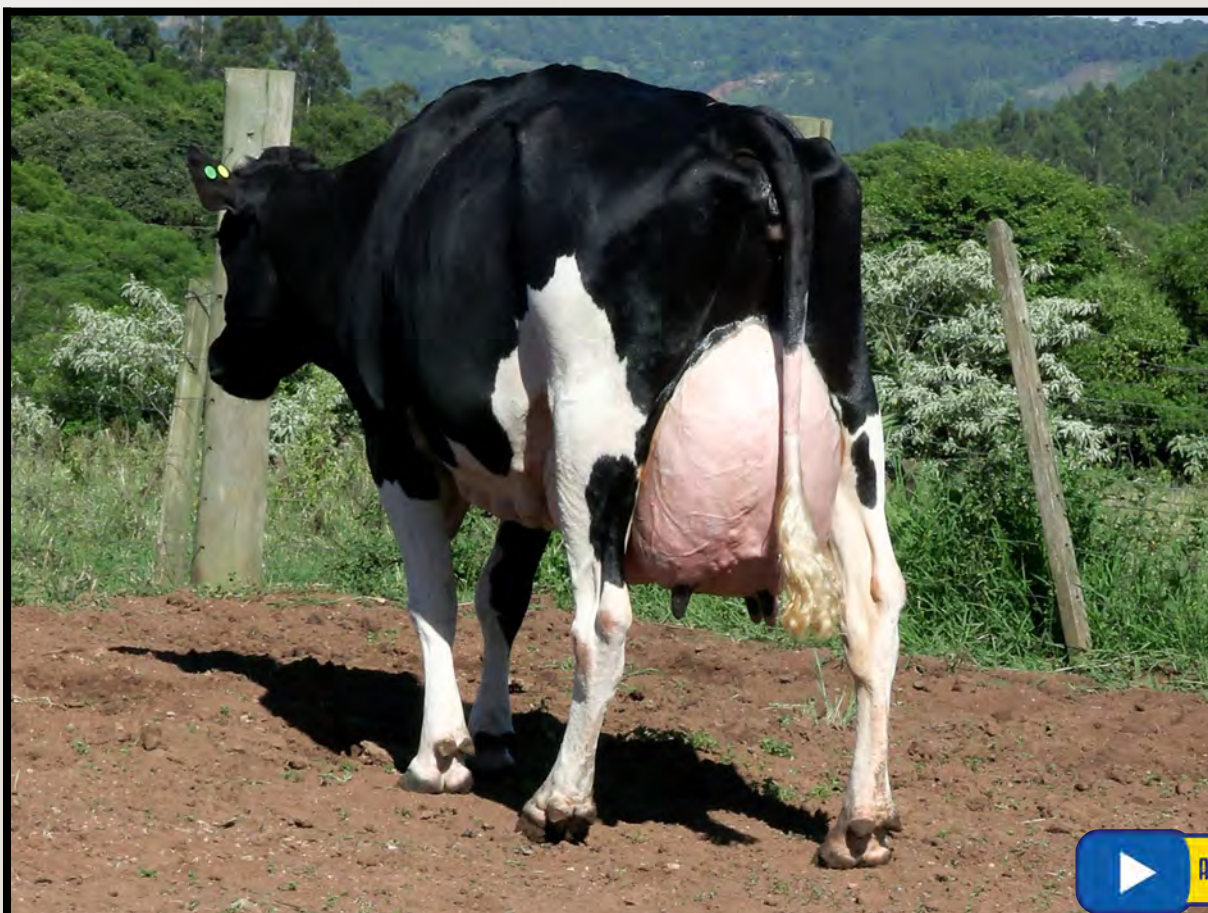

Assista o vídeo do lote

FAZENDA REAL 39

VACA - Nascto: 17/02/2019 - Rgd: HOBRAF261203 - Rgn: 039 (110259) - HOLANDÊS 31/32

**ULTIMO PARTO EM 06/09/2025 - PRODUCAO APROXIMADA 49.00 Kg
INSEMINADA 17/11/25 DO A.R.K. GOPRO JACK DANIELS 722 TE -
ÚLTIMA LACTAÇÃO: 12.982,25 KG
PRODUÇÃO TOTAL: 25.938 KG EM 3 LACTAÇÕES**

**Lote
033**



Assista o vídeo do lote

FAZENDA REAL 64

VACA - Nascto: 25/02/2022 - Rgd: HOBRAF261222 - Rgn: 064 (206833) - HOLANDÊS 31/32

ULTIMO PARTO EM 26/04/2025 - PRODUCAO APROXIMADA 40.00 Kg
ÚLTIMA LACTAÇÃO: 11.670,90 KG
PRODUÇÃO TOTAL: 20.098,00 KG EM 2 LACTAÇÕES

**Lote
034**

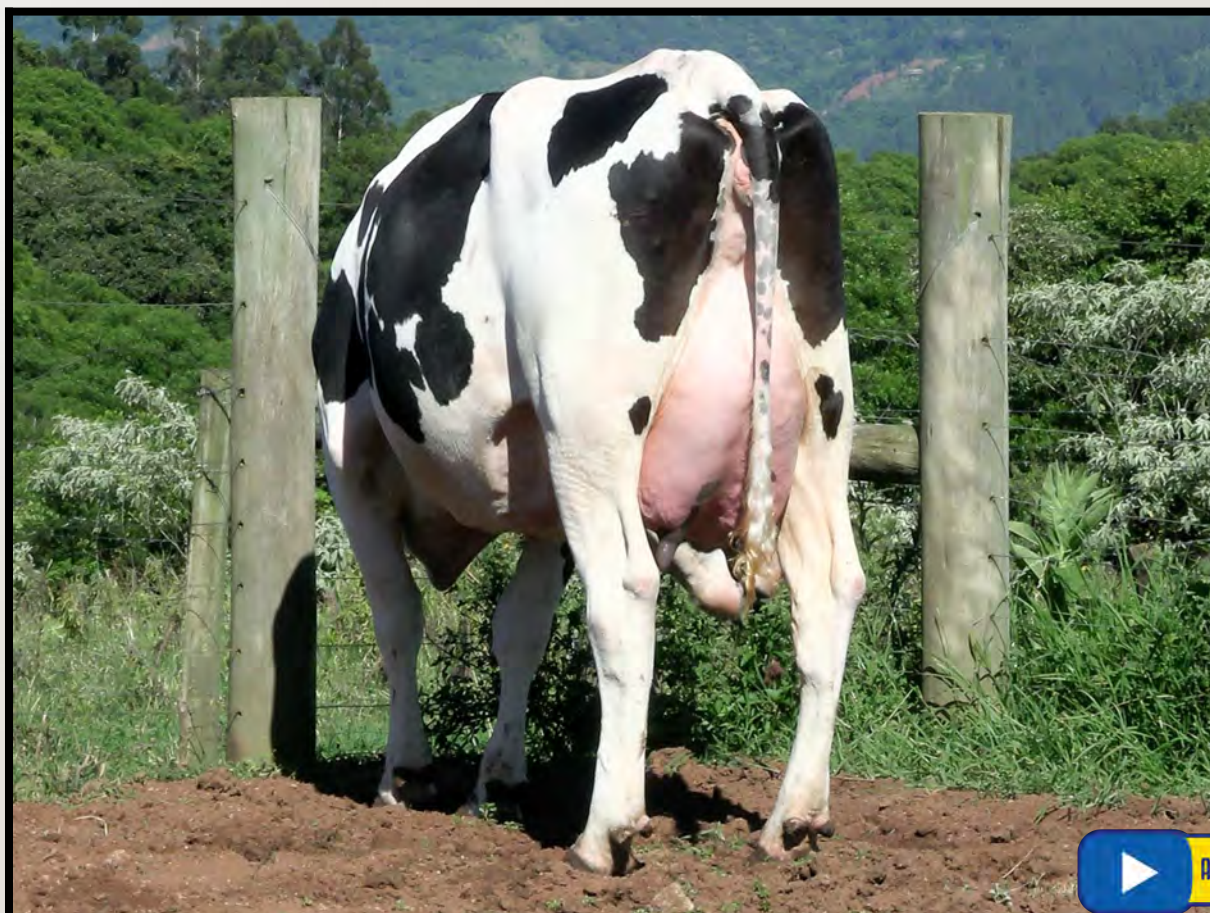

Assista o vídeo do lote

FAZENDA REAL 79

VACA - Nascto: 14/04/2023 - Rgd: HOBRAF261183 - Rgn: 079 (651610) - HOLANDÊS 31/32

**ULTIMO PARTO EM 26/03/2025 - PRODUCAO APROXIMADA 34.00 Kg
INSEMINADA 31/10/25 DO DENOVO 7019 DANDY -ET -
LACTAÇÃO: 4.163,00 KG EM ANDAMENTO**

**Lote
035**

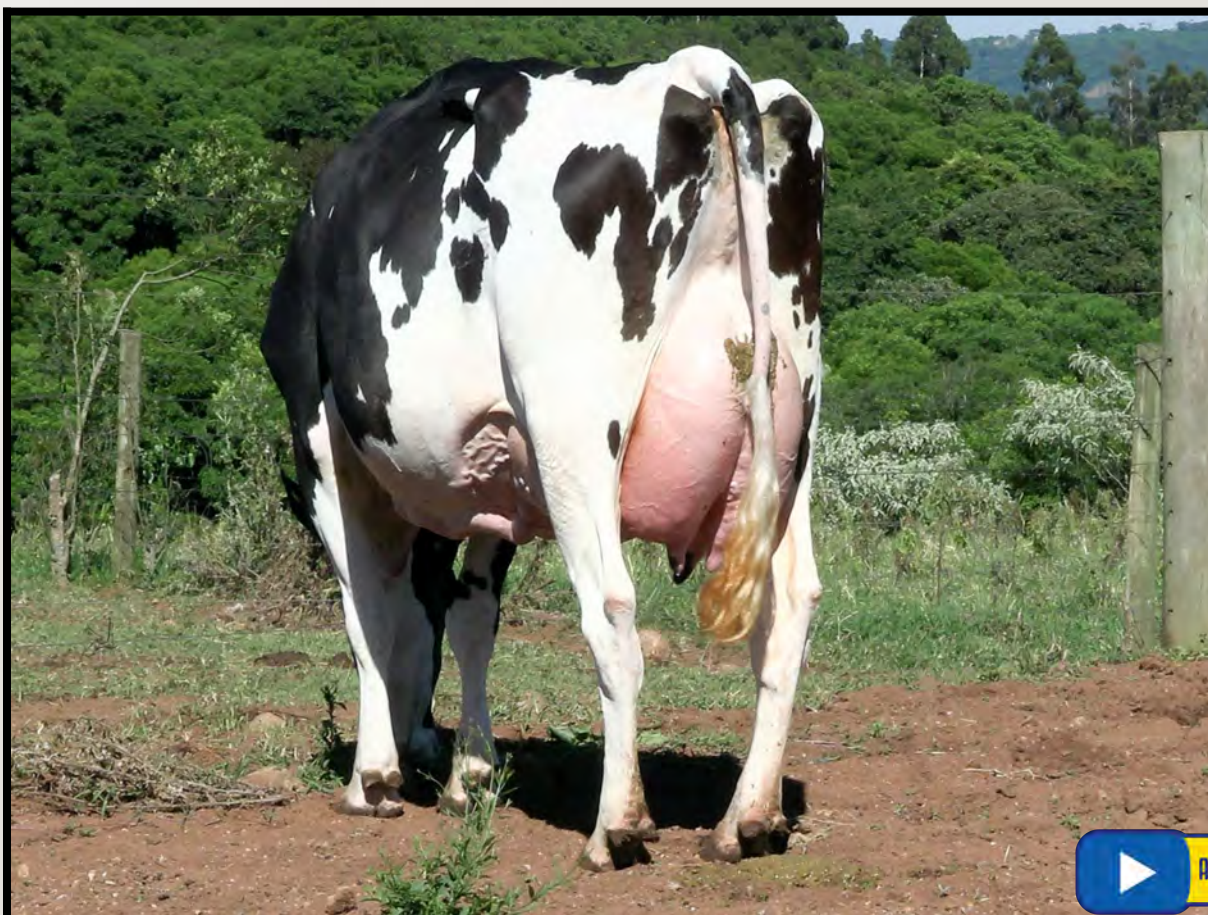

Assista o vídeo do lote

FAZENDA REAL 44

VACA - Nascto: 19/10/2020 - Rgd: HOBRAF261196 - Rgn: 044 (799081) - HOLANDÊS 31/32

**ULTIMO PARTO EM 24/07/2025 - PRODUCAO APROXIMADA 39.00 Kg
INSEMINADA 31/10/25 DO A.R.K. GOPRO JACK DANIELS 722 TE -
ÚLTIMA LACTAÇÃO: 9.920,24 KG
PRODUÇÃO TOTAL: 22.694 KG EM 3 LACTAÇÕES**

**Lote
036**

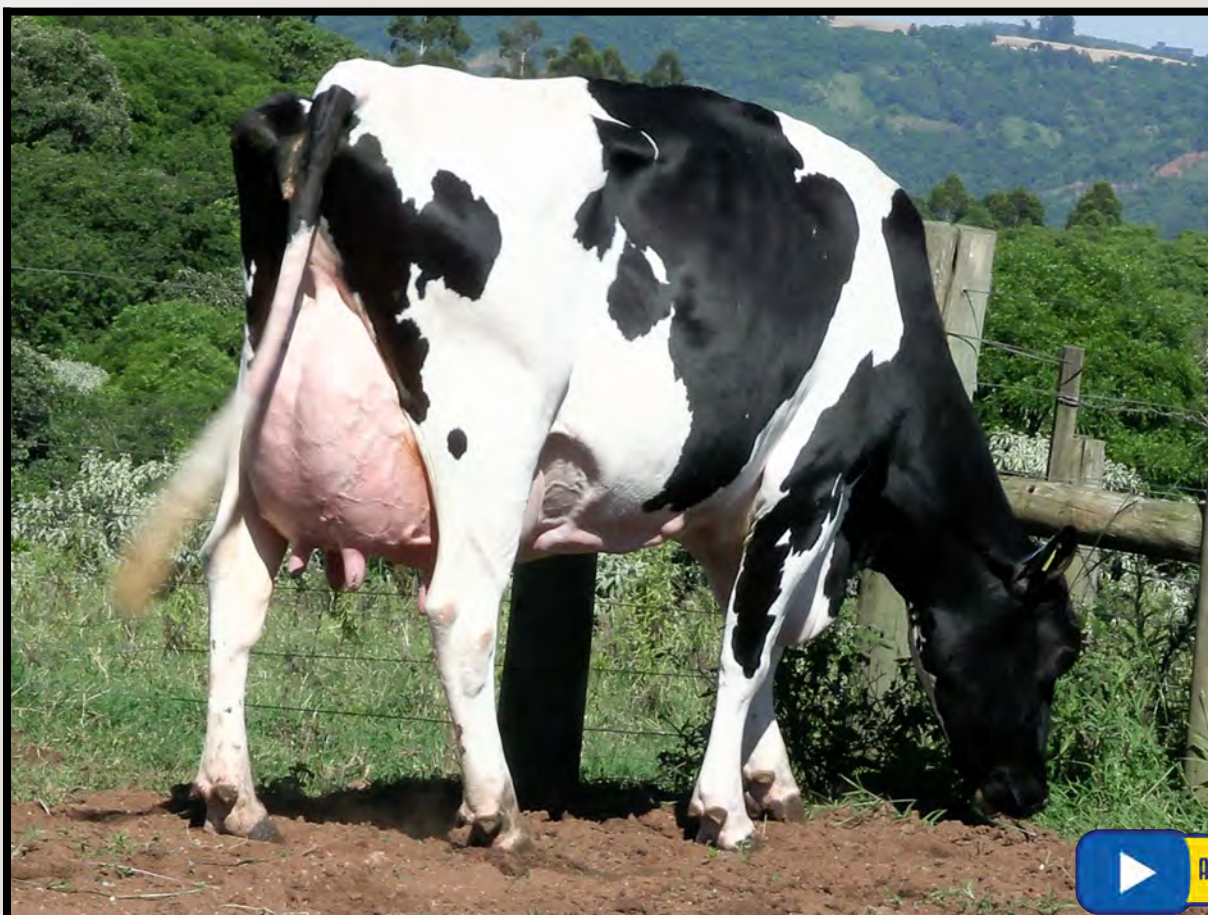

Assista o vídeo do lote

FAZENDA REAL 6

VACA - Nascto: 28/08/2020 - Rgd: HOBRAF261193 - Rgn: 006 (975779) - HOLANDÊS 31/32

ULTIMO PARTO EM 29/08/2025 - PRODUCAO APROXIMADA 61.00 Kg
ÚLTIMA LACTAÇÃO: 15.328,01 KG
PRODUÇÃO TOTAL: 27.808,00 KG EM 3 LACTAÇÕES

**Lote
037**

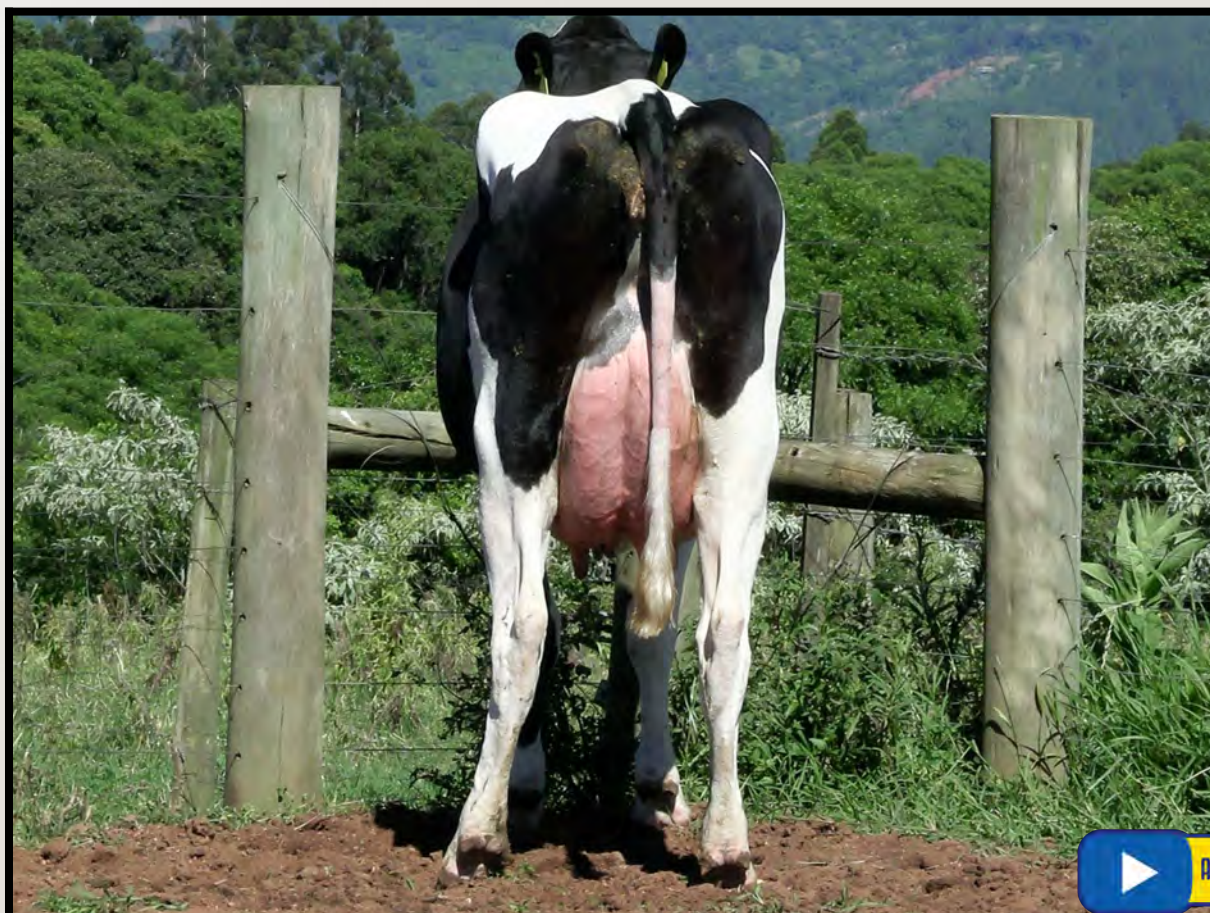

Assista o vídeo do lote

FAZENDA REAL 51

VACA - Nascto: 06/12/2020 - Rgd: HOBRAF261200 - Rgn: 051 (382214) - HOLANDÊS 15/16

ULTIMO PARTO EM 12/07/2025 - PRODUCAO APROXIMADA 52.00 Kg

ÚLTIMA LACTAÇÃO: 12.667,29 KG

PRODUÇÃO TOTAL: 32.826 KG EM 3 LACTAÇÕES

**Lote
038**



Assista o vídeo do lote

FAZENDA REAL 48

VACA - Nascto: 11/01/2021 - Rgd: HOBRAF261194 - Rgn: 048 (317417) - HOLANDÊS 31/32

ULTIMO PARTO EM 30/05/2025 - PRODUCAO APROXIMADA 31.00 Kg
INSEMINADA 19/11/25 DO A.R.K. GOPRO JACK DANIELS 722 TE -
ÚLTIMA LACTAÇÃO: 7.194,45 KG
PRODUÇÃO TOTAL: 17.531,00 KG EM 3 LACTAÇÕES
ESFINCTER NO TETO

**Lote
039**



FAZENDA REAL 83

VACA - Nascto: 28/05/2023 - Rgd: HOBRAF261223 - Rgn: 083 (628457) - HOLANDÊS 15/16

PROGENESIS BLIZZARD
A1A2 / TPI 2721

PROGENESIS TOPNOTCH

PROGENESIS DENVER BETSY MB88
AC:139d 9124L 406g 4,44%g 290p 3,17%p

S-S-I MONTROSS JEDI-ET
A1A2 / TPI: 2600 / MILK +1473 LBS
IHG LOTTOMAX TANIA-ET B+82

MR MOGUL DENVER 1426-ET
PES009 SUPERSIRE BREANNE
AC:349d 14924L 640g 4,28%g 526p 3,52%p

044 DA FAZ REAL
ÚLTIMA LACTAÇÃO: 9.920,24 KG
PRODUÇÃO TOTAL: 22.694 KG EM 3
LACTAÇÕES

ULTIMO PARTO EM 15/10/2025 - PRODUCAO APROXIMADA 30.00 Kg
INSEMINADA 29/11/25 DO A.R.K. GOPRO JACK DANIELS 722 TE

**Lote
040**



Assista o vídeo do lote

FAZENDA REAL 80

VACA - Nascto: 25/04/2023 - Rgd: HOBRAF261189 - Rgn: 080 (628454) - HOLANDÊS 31/32

**ULTIMO PARTO EM 10/03/2025 - PRODUCAO APROXIMADA 38.00 Kg
INSEMINADA 19/11/25 DO A.R.K. GOPRO JACK DANIELS 722 TE -
LACTAÇÃO: 7.966,00 KG EM ANDAMENTO
POSTERIOR ESQUERDO MENOR**

**Lote
041**

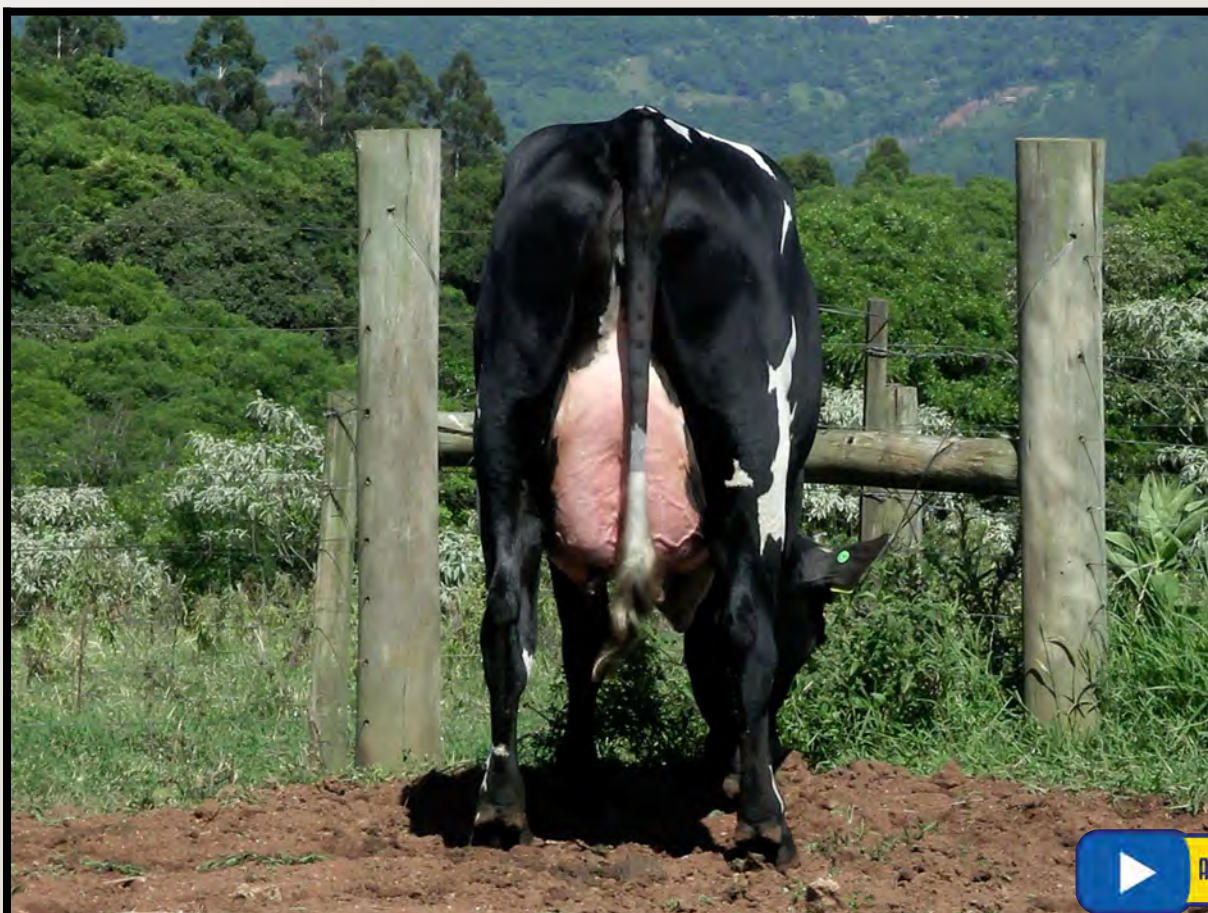

FAZENDA REAL 72

VACA - Nascto: 03/02/2023 - Rgd: HOBRAF261225 - Rgn: 072 (651599) - HOLANDÊS 3/4

049 DA FAZ REAL
ÚLTIMA LACTAÇÃO: 12.439,88 KG
PRODUÇÃO TOTAL: 26.365,00 KG EM 2
LACTAÇÕES

ULTIMO PARTO EM 28/03/2025 - PRODUCAO APROXIMADA 31.00 Kg
LACTAÇÃO: 6.375,00 KG EM ANDAMENTO

**Lote
042**

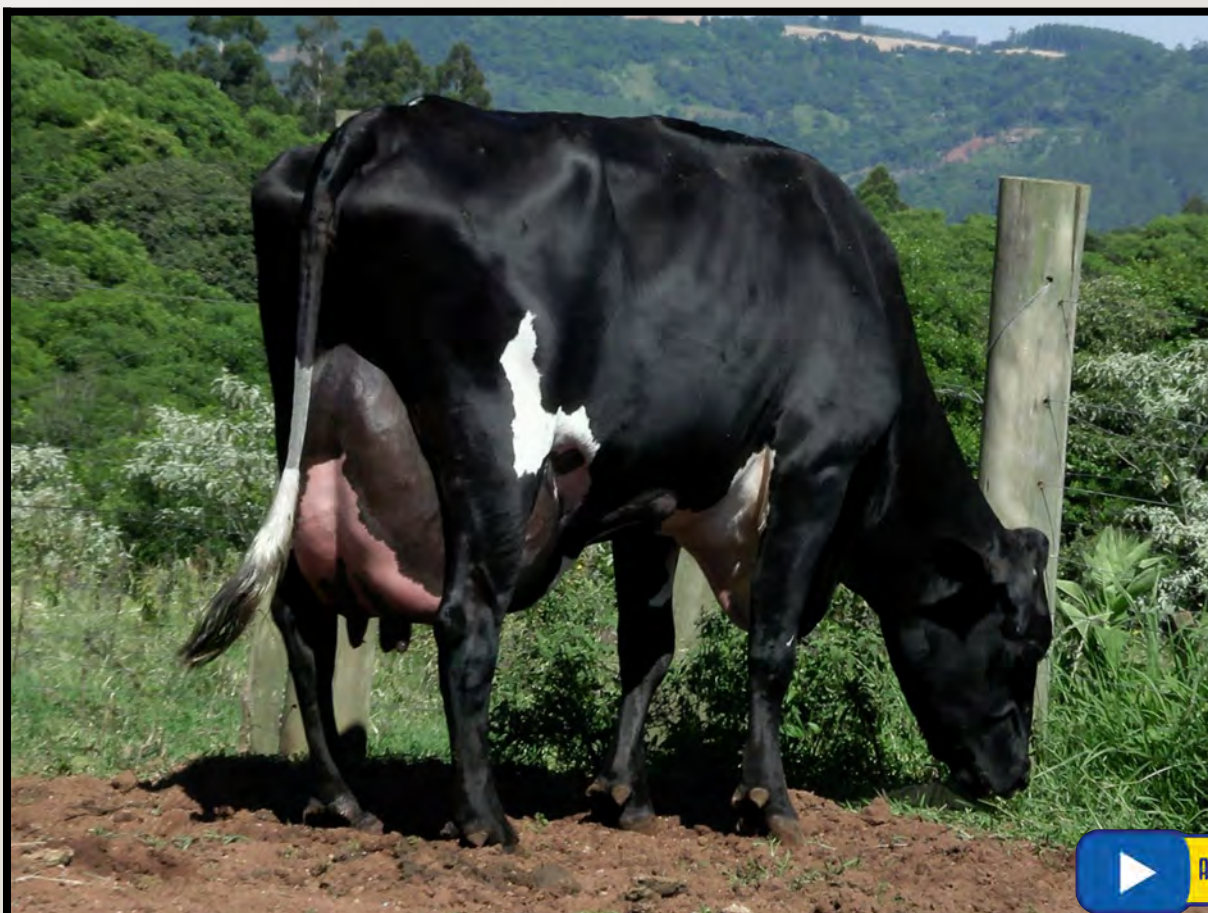

019 DA FAZ REAL

VACA - Nascto: 09/07/2022 - Rgd: SEM REGISTRO - Rgn: 019 (785819) - HOLANDÊS

LARS-ACRES SSI RGAL ZICO-ET
A2A2 / TPI 2613 / MILK +611 LBS

PROGENESIS MODESTY REGAL482-ET

S-S-I LA 11234 19018-ET

BACON-HILL PETY MODESTY-ET
A1A2 / TPI: 2396

TRIPLECROWN DELTA 26-ET

WA-DEL YODER BANDARES-ET
A2A2 / TPI 2455

S-S-I DMRS DEMETRI 11234-ET

ULTIMO PARTO EM 18/10/2025 - PRODUCAO APROXIMADA 36.00 Kg
LACTAÇÃO: 6.672,09 KG EM ANDAMENTO

Lote
043

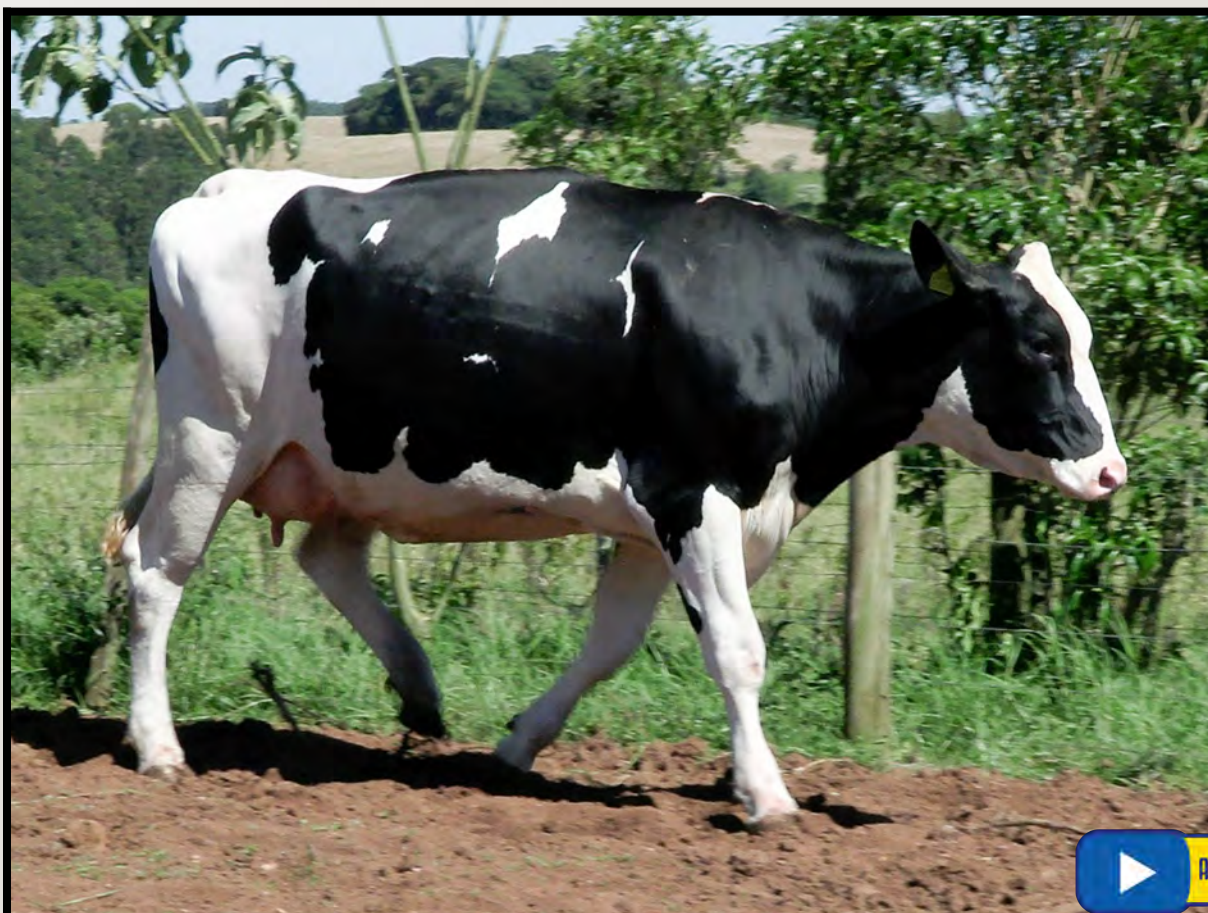

FAZENDA REAL 86

VACA - Nascto: 31/07/2023 - Rgd: HOBRAF261216 - Rgn: 086 (654443) - HOLANDÊS 31/32

S-S-I RENEGADE VALIDATE-ET	S-S-I PR RENEGADE-ET A1A2 / TPI 3036 / MILK 664 LBS	JALTAOAK S-S-I MLNGTN 10398 11588-ET MB85
	AOT SKYWALKER HENRIETTA-ET	BOMAZ SKYWALKER-ET A2A2 / TPI 2521 / MILK +896 LBS COOKIECUTTER DTA HABITAN-ET

026 DA FAZ REAL
ÚLTIMA LACTAÇÃO: 12.975,66 KG
PRODUÇÃO TOTAL: 26.407,00 KG EM 2
LACTAÇÕES

ULTIMO PARTO EM 04/08/2025 - PRODUCAO APROXIMADA 26.50 Kg
INSEMINADA 31/10/25 DO DENOVO 7019 DANDY -ET -
LACTAÇÃO: 2.046,00 KG EM ANDAMENTO

Lote
044



FAZENDA REAL 88

VACA - Nascto: 18/08/2023 - Rgd: HOBRAF261206 - Rgn: 088 (654445) - HOLANDÊS 15/16

MELARRY FRAZZLED TWISTER-ET

MELARRY JOSUPER FRAZZLED-ET
A2A2 / TPI 2593 / MILK +711 LBS

UECKER SUPERSIRE JOSUPER-ET

MELARRY SHOTGLASS FRAZZLE MB85
AC:365d 15317L 630g 4,11%g 498p 3,25%p

FARNEAR KOENEN 31518-ET

MR MOGUL DELTA 1427-ET

MS KOENEN NUMEROUNO 5835-ET

012 DA FAZ REAL
ÚLTIMA LACTAÇÃO: 6.735,68 KG
PRODUÇÃO TOTAL: 26.007,00 KG EM 3
LACTAÇÕES

PEAK ALTAHOTJOB-ET
A2A2 / TPI 2495 / MILK +669 LBS

PEAK HOTLINE-ET

T-SPRUCE JOSETTE-ET

ULTIMO PARTO EM 18/11/2025 -

Lote
045

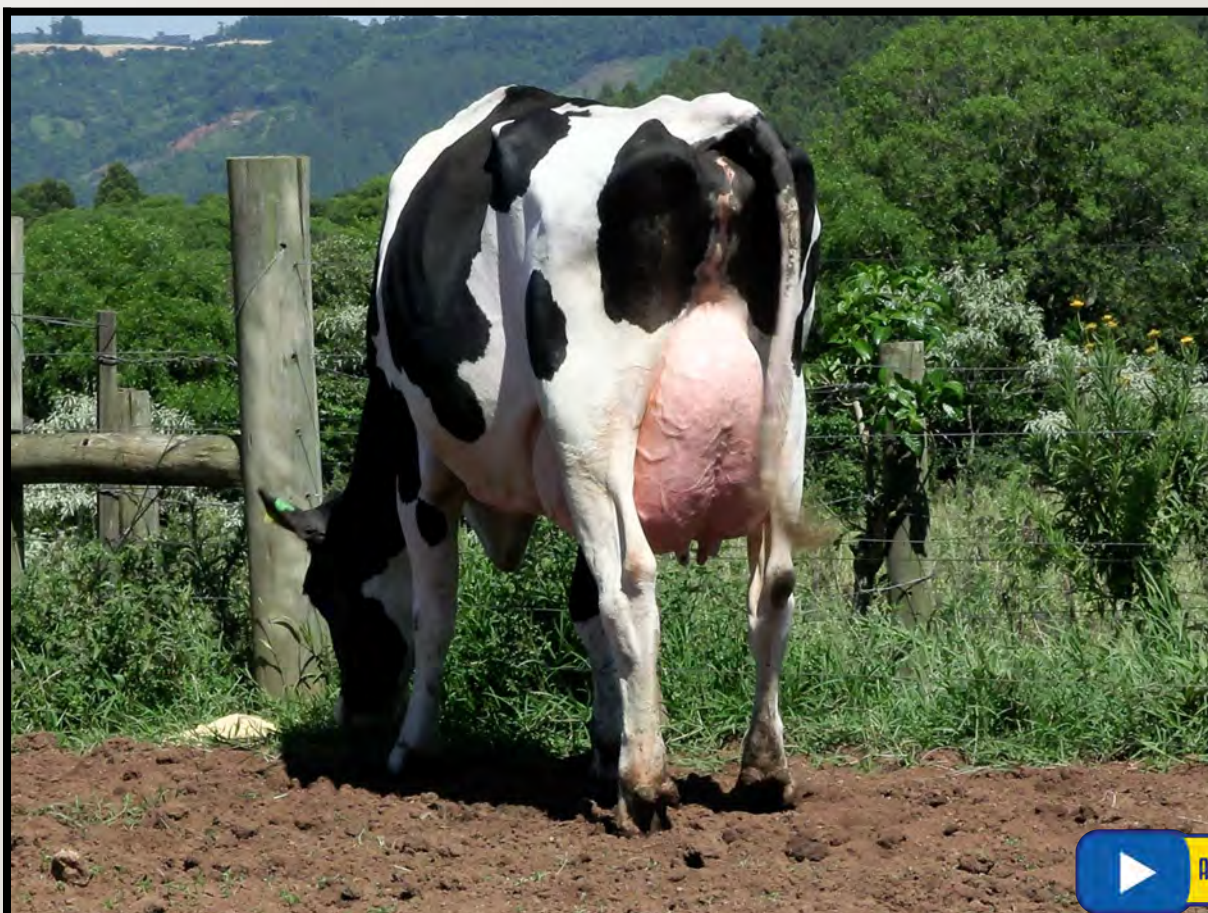

FAZENDA REAL 63

VACA - Nascto: 15/10/2021 - Rgd: HOBRAF261186 - Rgn: 063 (206832) - HOLANDÊS 31/32

SSI KINGBOY SUPERSIRE 9472 TE

MORNINGVIEW MCC KINGBOY-ET
TPI: 2312 / MILK +905

WCD-ZBW SUPERSIRE LACE-ET MB85
AC:305d 13315L 522g 3,92%g 409p 3,07%p

DE-SU BKM MCCUTCHEN 1174-ET MB88
A1A2 / TPI: 2202 / MILK +230 LBS

MORNINGVIEW SUPER MEGAN-ET EX91

SEAGULL-BAY SUPERSIRE-ET
A1A2 / TPI 2330 / MILK +1071 LBS

FREUREHAVEN LABELLE-ET MB88
AC:975d 45159L 1862g 4,12%g 1377p 3,05%p

ULTIMO PARTO EM 04/04/2025 - PRODUCAO APROXIMADA 30.00 Kg
ÚLTIMA LACTAÇÃO: 8.373,29 KG
PRODUÇÃO TOTAL: 15.417,00 KG EM 2 LACTAÇÕES

Lote
046

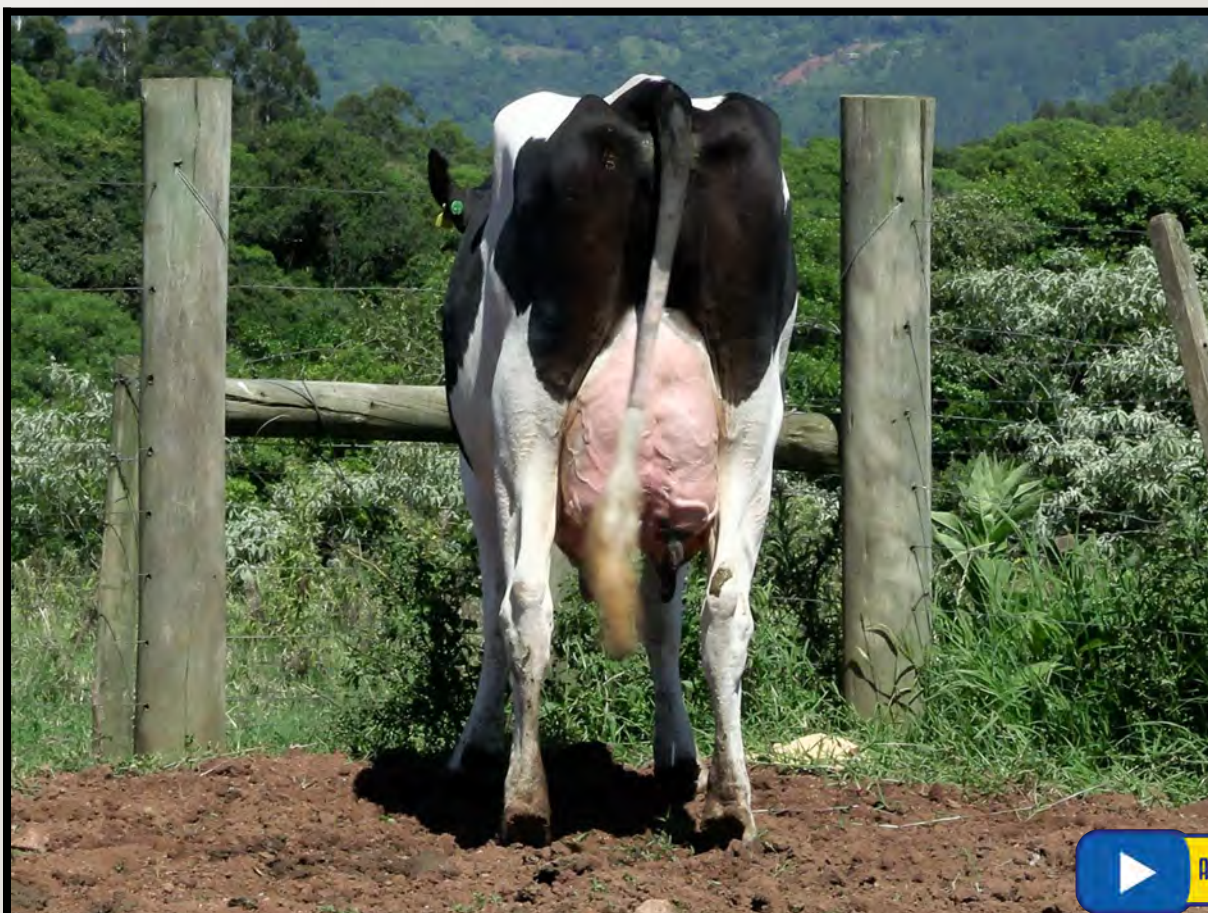

FAZENDA REAL 78

VACA - Nascto: 07/04/2023 - Rgd: HOBRAF261201 - Rgn: 078 (651607) - HOLANDÊS 3¹/32

MR MOGUL DELTA 1427-ET

MOUNTFIELD SSI DCY MOGUL-ET
A1A2 / TPI 2335 / MILK -186 LBS

MISS OCD ROBST DELICIOUS-ET MB87

COYNE-FARMS DORCY-ET - MB87
A1A2 / TPI 2216 / MILK +858 LBS

MOUNTFIELD MARSH MAXINE-ET - MB88

ROYLANE SOCRÁ ROBUST-ET MB88

OCD PLANET DANICA-ET 2EX93

AC:365d 17814L 628g 3,52%g 529p 2,97%p

ULTIMO PARTO EM *16/12/24* - PRODUCAO APROXIMADA 26.00 Kg
ÚLTIMA LACTAÇÃO: 7.188,00 KG

**Lote
047**

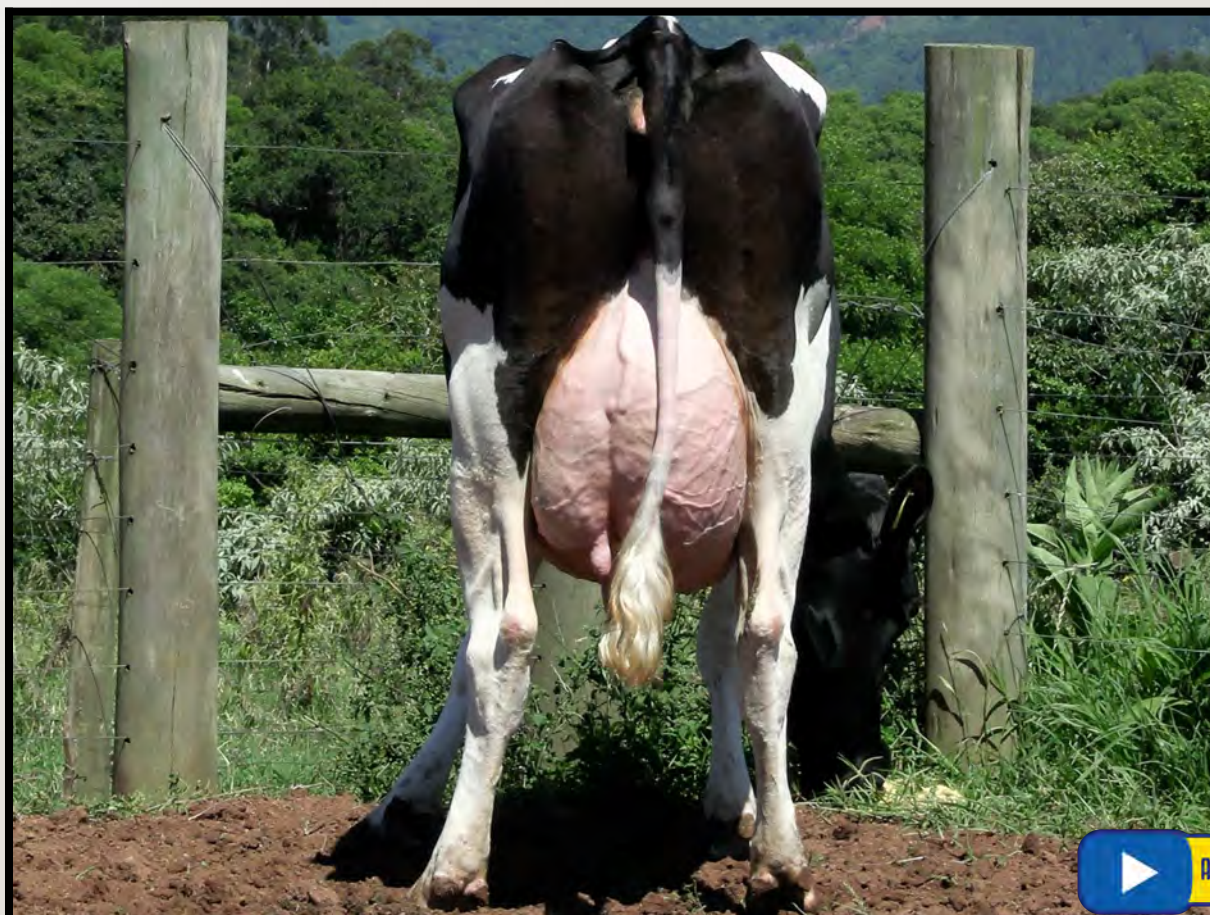

Assista o vídeo do lote

FAZENDA REAL 42

VACA - Nascto: 26/01/2021 - Rgd: HOBRAF261204 - Rgn: 042 (317420) - HOLANDÊS 31/32

**ULTIMO PARTO EM 28/01/2025 - PRODUCAO APROXIMADA 25.00 Kg
PRENHEZ POS 15/09/25 DO DENOVO 7019 DANDY -ET COM PREVISAO PARA 22/06/2026 -
LACTAÇÃO: 8.875,59 KG EM ANDAMENTO
PRODUÇÃO TOTAL: 24.277 KG EM 3 LACTAÇÕES**

**Lote
048**

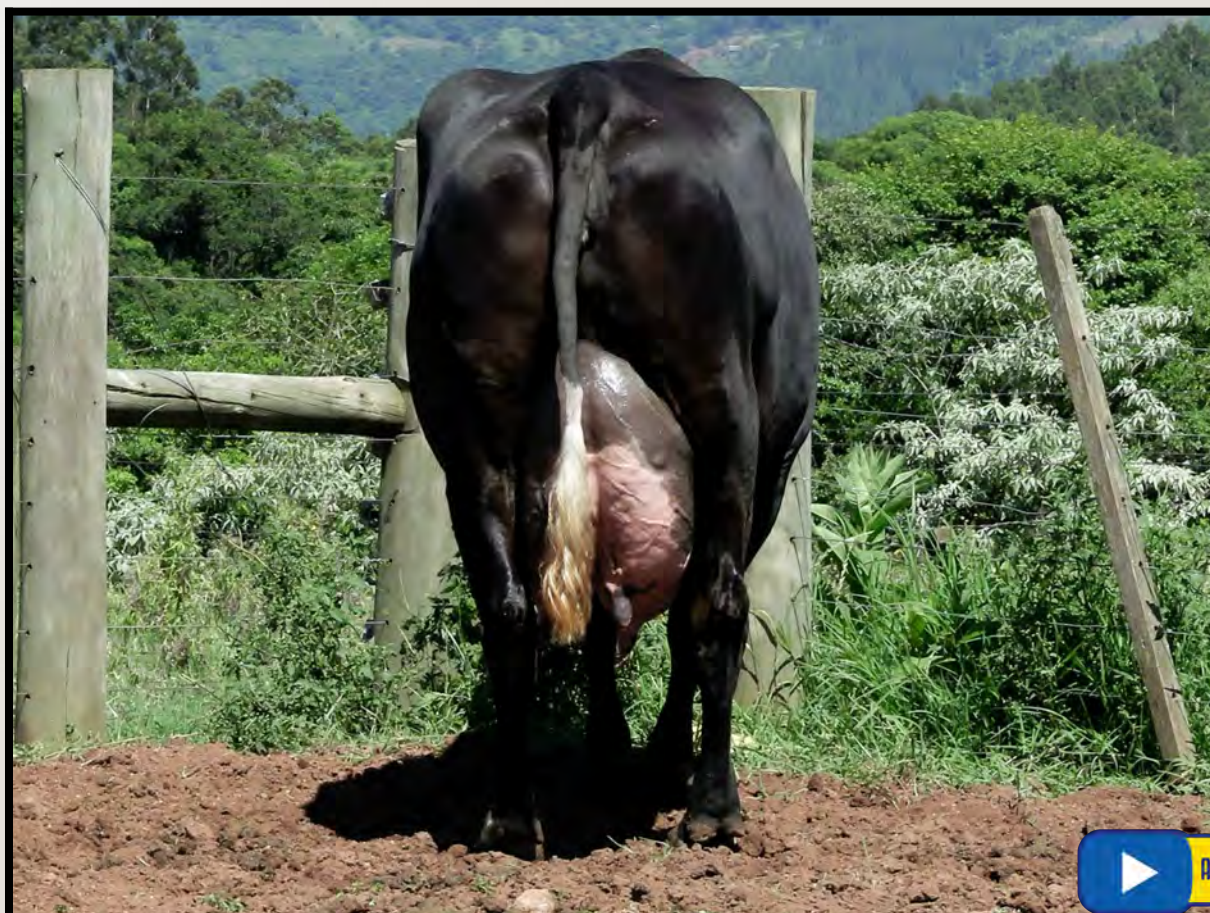

Assista o vídeo do lote

027 DA FAZ REAL

VACA - Nascto: 06/11/2020 - Rgd: SEM REGISTRO - Rgn: 027 (276500) - HOLANDÊS

**ULTIMO PARTO EM *04/12/24* - PRODUCAO APROXIMADA 15.00 Kg
INSEMINADA 04/11/25 - ESFINCTER NO TETO
ÚLTIMA LACTAÇÃO: 11.078,83 KG
PRODUÇÃO TOTAL: 29.184 KG EM 3 LACTAÇÕES**

**Lote
049**

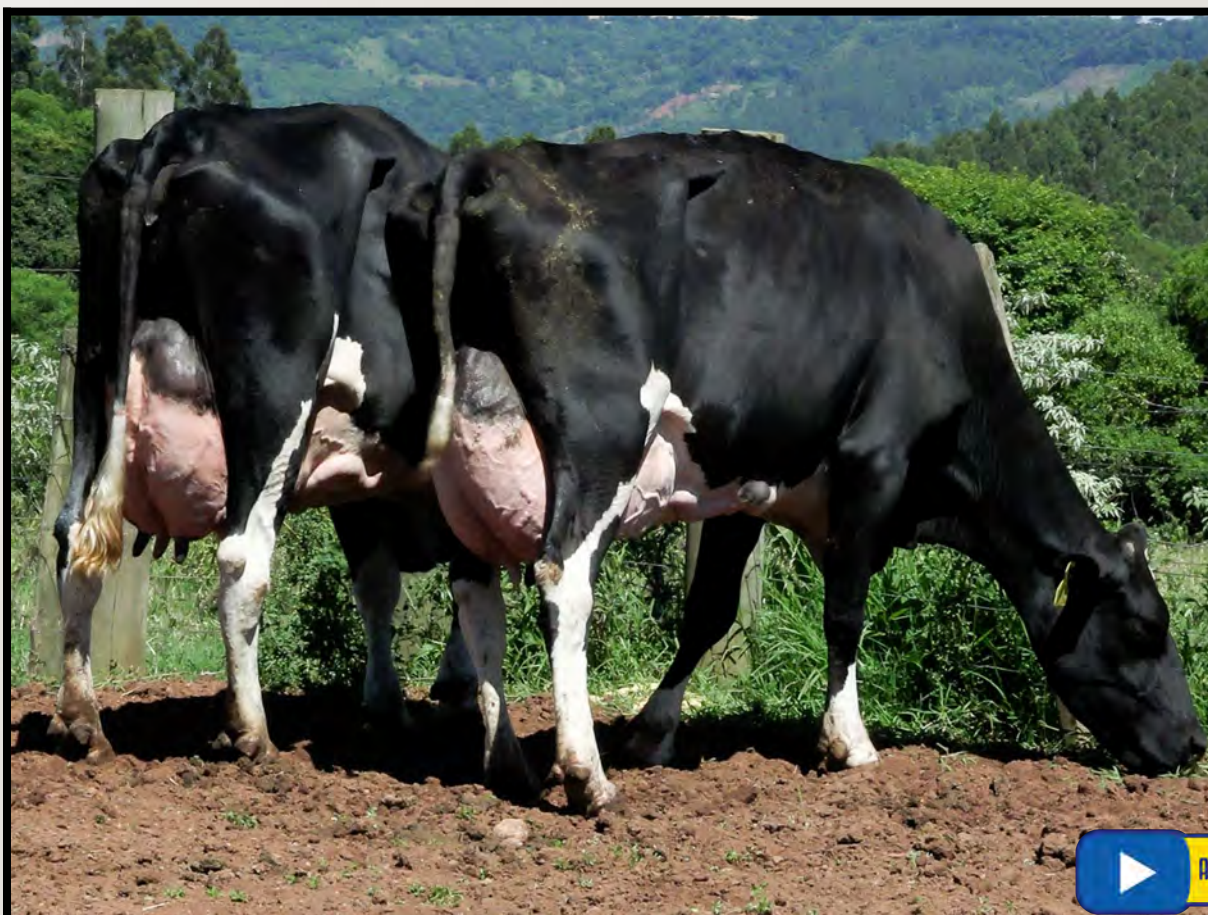

Assista o vídeo do lote

FAZENDA REAL 43

VACA - Nascto: 13/02/2021 - Rgd: HOBRAF261192 - Rgn: 043 - HOLANDÊS 7/8

ULTIMO PARTO EM 12/03/2025 - PRODUCAO APROXIMADA 20.00 Kg
ÚLTIMA LACTAÇÃO: 7.938,36 KG EM ANDAMENTO
PRODUÇÃO TOTAL: 19.803,00 KG EM 3 LACTAÇÕES

FAZENDA REAL 47

VACA - Nascto: 12/03/2020 - Rgd: HOBRAF261205 - Rgn: 047 (796254) - HOLANDÊS 7/8

ULTIMO PARTO EM 13/07/2025 - PRODUCAO APROXIMADA 32.00 Kg
ÚLTIMA LACTAÇÃO: 10.361,92 KG
PRODUÇÃO TOTAL: 24.728,00 KG EM 3 LACTAÇÕES

Lote
050



FAZENDA REAL 13

VACA - Nascto: 07/05/2022 - Rgd: HOBRAF261195 - Rgn: 013 (780722) - HOLANDÊS 31/32

T-SPRUCE ALTAZIGGY-ET

BUTZ-BUTLER SHOTGLASS-ET

FLEVO GENETICS SNOWMAN

GIL-GAR SHOTTLE SATIN-ET MB85

MISS BOOKEM MARLY-ET B+83

DE-SU 521 BOOKEM-ET - MB86

SAINTVILLE MEGAMAN MALLORY MB86

AC:642d 25278L 872g 3,45%g 739p 2,93%p

ULTIMO PARTO EM 05/08/2025 - PRODUCAO APROXIMADA 45.50 Kg
INSEMINADA 31/10/25 DO DENOVO 7019 DANDY -ET
ÚLTIMA LACTAÇÃO: 11.887,24 KG
PRODUÇÃO TOTAL: 16.527,00 KG EM 2 LACTAÇÕES

**Lote
051**

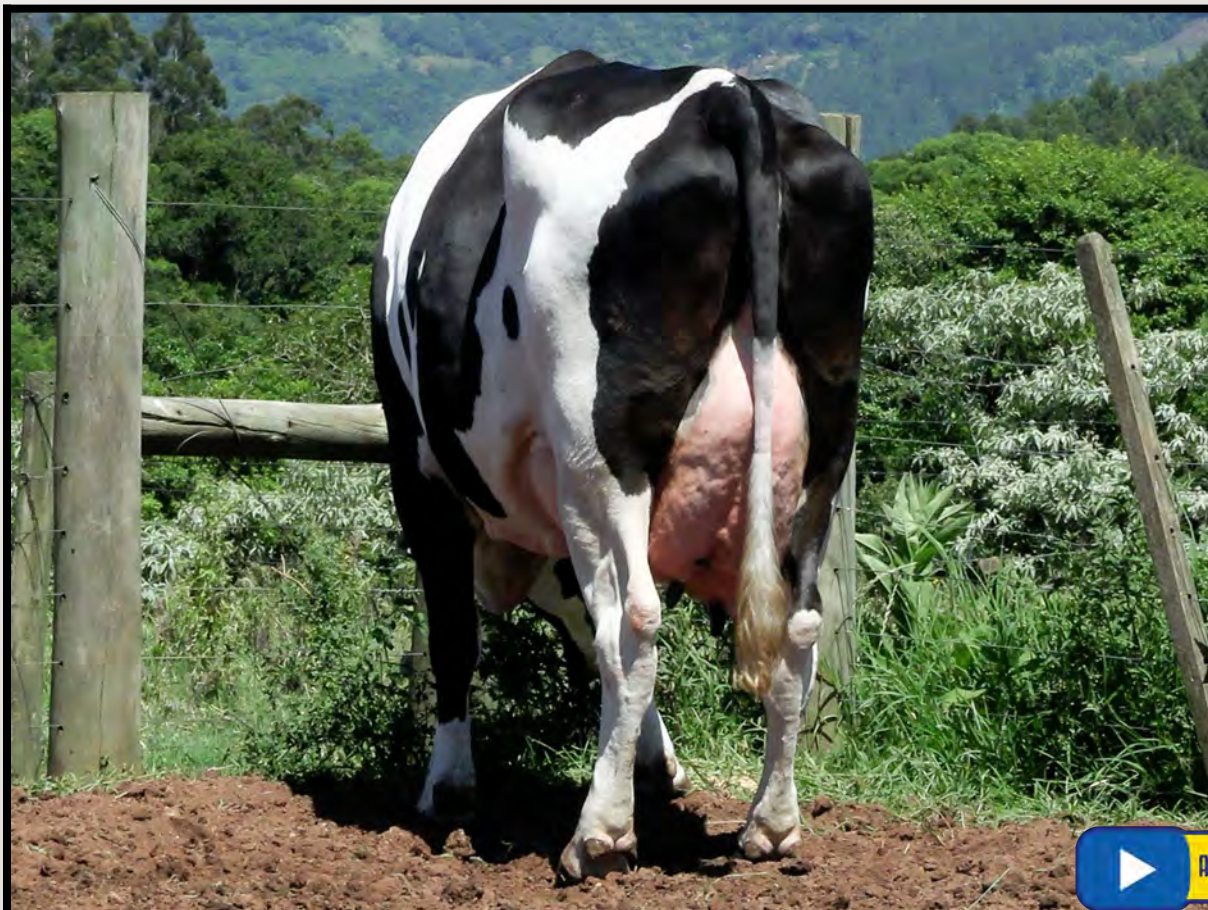

Assista o vídeo do lote

FAZENDA REAL 23

VACA - Nascto: 01/08/2020 - Rgd: HOBRAF261219 - Rgn: 023 (655735) - HOLANDESES 15/16

ULTIMO PARTO EM 14/03/2025 - PRODUCAO APROXIMADA 25.00 Kg
PRENHEZ POS 06/08/25 DO DENOVO 14973 STANWOOD -ET COM PREVISAO PARA 13/05/2026
ÚLTIMA LACTAÇÃO: 11.732,03 KG
PRODUÇÃO TOTAL: 25.748,00 KG EM 3 LACTAÇÕES

**Lote
052**



068 DA FAZ REAL

VACA - Nascto: 13/01/2023 - Rgd: SEM REGISTRO - Rgn: 068 (582382) - HOLANDÊS

039 DA FAZ REAL
ÚLTIMA LACTAÇÃO: 12.982,25 KG
PRODUÇÃO TOTAL: 25.938 KG EM 3
LACTAÇÕES

ULTIMO PARTO EM 05/04/2025 - PRODUCAO APROXIMADA 38.00 Kg
LACTAÇÃO: 7.675,00 KG EM ANDAMENTO

FAZENDA REAL 17

VACA - Nascto: 03/11/2020 - Rgd: HOBRAF261221 - Rgn: 017 (276497) - HOLAÑDES 3/4

ULTIMO PARTO EM 15/11/2025 - PRODUCAO APROXIMADA 30.00 Kg
ÚLTIMA LACTAÇÃO: 7.689,11 KG

Lote
053



FAZENDA REAL 33

VACA - Nascto: 11/05/2020 - Rgd: HOBRAF261185 - Rgn: 033 (636422) - HOLANDÊS 31/32

ULTIMO PARTO EM *02/04/24* -
INSEMINADA 31/10/25 DO DENOVO 7019 DANDY -ET
ÚLTIMA LACTAÇÃO: 9.284,94 KG

FAZENDA REAL 14

VACA - Nascto: 05/06/2022 - Rgd: HOBRAF261207 - Rgn: 014 (780723) - HOLANDÊS 15/16

LARS-ACRES SSI RGAL ZICO-ET
A2A2 / TPI 2613 / MILK +611 LBS

PROGENESIS MODESTY REGAL482-ET

S-S-I LA 11234 19018-ET

BACON-HILL PETY MODESTY-ET
A1A2 / TPI: 2396

TRIPLECROWN DELTA 26-ET

WA-DEL YODER BANDARES-ET
A2A2 / TPI 2455

S-S-I DMRS DEMETRI 11234-ET

ULTIMO PARTO EM 06/04/2025 - PRODUCAO APROXIMADA 22.00 Kg
ÚLTIMA LACTAÇÃO: 9.359,21 KG
PRODUÇÃO TOTAL: 15.203 KG EM 2 LACTAÇÕES

**Lote
054**

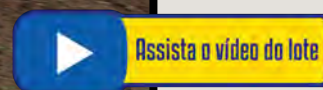

FAZENDA REAL 12

VACA - Nascto: 20/07/2020 - Rgd: HOBRAF261199 - Rgn: 012 (975776) - HOLANDÊS 15/16

PEAK ALTAHOTJOB-ET
A2A2 / TPI 2495 / MILK +669 LBS

PEAK HOTLINE-ET
T-SPRUCE JOSETTE-ET

GLEN-D-HAVEN ALTAHOTROD
J-MOR MOGUL HOSTICE-ET
UECKER SUPERSIRE JOSUPER-ET
EDG RILEY GALAXY 2364-ET MB85

ULTIMO PARTO EM 18/03/2025 - PRODUCAO APROXIMADA 30.00 Kg
PRENHEZ POS 26/06/25 DO DENOVO 3763 INFINITY -ET COM PREVISAO PARA 02/04/2026
MANCANDO
LACTAÇÃO: 6.735,68 KG EM ANDAMENTO
PRODUÇÃO TOTAL: 26.007,00 KG EM 3 LACTAÇÕES

FAZENDA REAL 10

VACA - Nascto: 10/02/2020 - Rgd: HOBRAF261188 - Rgn: 010 (815212) - HOLANDÊS 31/32

ULTIMO PARTO EM 20/04/2025 - PRODUCAO APROXIMADA 45.00 Kg
INSEMINADA 31/10/25 DO A.R.K. GOPRO JACK DANIELS 722 TE
MANCANDO
ÚLTIMA LACTAÇÃO: 12.263,30 KG
PRODUÇÃO TOTAL: 28.760,00 KG EM 3 LACTAÇÕES

**Lote
055**



FAZENDA REAL 77

VACA - Nascto: 07/04/2023 - Rgd: HOBRAF261197 - Rgn: 077 (651608) - HOLANDÊS 31/32

MR MOGUL DELTA 1427-ET

MOUNTFIELD SSI DCY MOGUL-ET
A1A2 / TPI 2335 / MILK -186 LBS

COYNE-FARMS DORCY-ET - MB87
A1A2 / TPI 2216 / MILK +858 LBS

MOUNTFIELD MARSH MAXINE-ET - MB88

MISS OCD ROBST DELICIOUS-ET MB87

ROYLANE SOGRA ROBUST-ET MB88

OCD PLANET DANICA-ET 2EX93
AC:365d 17814L 628g 3,52%g 529p 2,97%p

ULTIMO PARTO EM 15/11/2025 - PRODUCAO APROXIMADA 18.00 Kg
MANCANDO
LACTAÇÃO: 2.901,29 KG EM ANDAMENTO

FAZENDA REAL 69

VACA - Nascto: 21/01/2023 - Rgd: HOBRAF261217 - Rgn: 069 (651595) - HOLANDÊS 31/32

042 DA FAZ REAL
ÚLTIMA LACTAÇÃO: 8.875,59 KG
PRODUÇÃO TOTAL: 24.277 KG EM 3
LACTAÇÕES

ULTIMO PARTO EM 23/10/2025 - PRODUCAO APROXIMADA 31.00 Kg
MANCANDO
ÚLTIMA LACTAÇÃO: 5.981,72 KG

FAZENDA REAL 66

VACA - Nascto: 04/04/2020 - Rgd: HOBRAF261210 - Rgn: 066 (317419) - HOLANDÊS 15/16

ULTIMO PARTO EM 04/11/2025 - PRODUCAO APROXIMADA 33.00 Kg
MANCANDO
ÚLTIMA LACTAÇÃO: 5.613,69 KG

Lote
056



FAZENDA REAL 101

VACA - Nascto: 01/04/2024 - Rgd: HOBRAF261191 - Rgn: 101 (206784) - HOLANDÊS 31/32

DENOVO 15470 HALIFAX-ET A2A2 / TPI 2644 / MILK +551 LBS	N-SPRINGHOPE HONDA-ET A2A2 / TPI 2460 / MILK +373 LBS	FUSTEAD TANGO LYLAS-ET COOKIECUTTER MROS HAVANA-ET
	DE-SU DELTA 4900-ET B+81 AC:365d 14182L 590g 4,16%g 482p 3,39%p	MR MOGUL DELTA 1427-ET DE-SU SUPERSIRE 3349-ET MB86
013 DA FAZ REAL ÚLTIMA LACTAÇÃO: 11.887,24 KG PRODUÇÃO TOTAL: 16.527,00 KG EM 2 LACTAÇÕES	T-SPRUCE ALTAZIGGY-ET *****	BUTZ-BUTLER SHOTGLASS-ET MISS BOOKEM MARLY-ET B+83

ULTIMO PARTO EM 14/10/2025 - PRODUCAO APROXIMADA 12.00 Kg
INSEMINADA 27/11/25 DO A.R.K. GOPRO JACK DANIELS 722 TE

FAZENDA REAL 96

VACA - Nascto: 02/03/2024 - Rgd: HOBRAF261214 - Rgn: 096 (946574) - HOLANDÊS 31/32

DG VEKIS LUMAX	SILVERRIDGE V IMAX	WESTENRADE ALTASPRING-ET SILVERRIDGE V MOGUL EVON MB87
	LAKESIDE SILVER LILLY	SEAGULL-BAY SILVER-ET CNN H LINER LILLIE

ULTIMO PARTO EM 03/09/2025 - PRODUCAO APROXIMADA 22.00 Kg
03 TETOS
LACTAÇÃO: 1.080,00 KG EM ANDAMENTO

Lote
057



Assista o vídeo do lote

FAZENDA REAL 414

VACA - Nascto: 03/04/2021 - Rgd: HOBRAF261224- Rgn: 414 (399569) - HOLANDÊS 31/32

SSI KINGBOY SUPERSIRE 9472 TE

MORNINGVIEW MCC KINGBOY-ET
TPI: 2312 / MILK +905

WCD-ZBW SUPERSIRE LACE-ET MB85

DE-SU BKM MCCUTCHEN 1174-ET MB88
A1A2 / TPI: 2202 / MILK +230 LBS

MORNINGVIEW SUPER MEGAN-ET EX91

SEAGULL-BAY SUPERSIRE-ET
A1A2 / TPI 2330 / MILK +1071 LBS

FREUREHAVEN LABELLE-ET MB88

ULTIMO PARTO EM 08/04/2025 - PRODUCAO APROXIMADA 20.00 Kg
PRENHEZ POS 06/06/25 DO DENOVO 3763 INFINITY -ET COM PREVISAO PARA 13/03/2026
02 TETOS
ÚLTIMA LACTAÇÃO: 19.745,63 KG

CONTINUAÇÃO DO LOTE 57

073 DA FAZ REAL

VACA - Nascto: 08/03/2023 - Rgd: SEM REGISTRO - Rgn: 073 (651594) - HOLANDÊS

SSI KINGBOY SUPERSIRE 9472 TE	MORNINGVIEW MCC KINGBOY-ET TPI: 2312 / MILK +905	DE-SU BKM MCCUTCHEN 1174-ET MB88 A1A2 / TPI: 2202 / MILK +230 LBS
	WCD-ZBW SUPERSIRE LACE-ET MB85	MORNINGVIEW SUPER MEGAN-ET EX91
****		SEAGULL-BAY SUPERSIRE-ET A1A2 / TPI 2330 / MILK +1071 LBS
		FREUREHAVEN LABELLE-ET MB88

ULTIMO PARTO EM 14/05/2025 - PRODUCAO APROXIMADA 41.00 Kg
PRENHEZ POS 19/09/25 DO DENOVO 7019 DANDY -ET COM PREVISAO PARA 26/06/2026
03 TETOS
ÚLTIMA LACTAÇÃO: 6.133,00 KG

FAZENDA REAL 29

VACA - Nascto: 25/11/2022 - Rgd: HOBRAF261198 - Rgn: 029 (305252) - HOLANDÊS 31/32

MELARRY RESOLVE TRY ME-ET	BLUMENFELD JEDI RESOLVE-ET A1A1 / TPI 2722 / MILK +1294 LBS	S-S-I MONTROSS JEDI-ET A1A2 / TPI: 2600 / MILK +1473 LBS
	LARS-ACRES PRO TRYAGAIN-ET	CO-OP BLUMEN DAY 4292-ET MB87
****		S-S-I PARTYROCK PROFIT-ET LARS-ACRES JABIR TINKS-ET

ULTIMO PARTO EM 10/02/2025 - PRODUCAO APROXIMADA 25.00 Kg
PRENHEZ POS 22/08/25 DO DENOVO 3763 INFINITY -ET COM PREVISAO PARA 29/05/2026
03 TETOS
ÚLTIMA LACTAÇÃO: 7.096,00 KG



Inscreva-se em
nosso canal do
youtube!

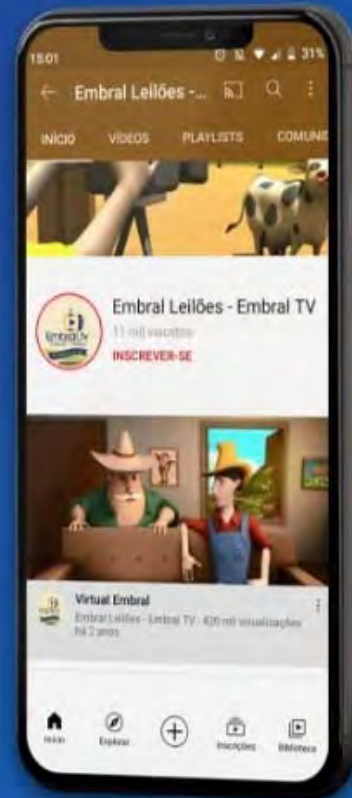

**BAIXE AGORA MESMO
NOSSO APP!**

 /embralleiloes  /embralleiloes  /embralleiloes  /embralleiloes

 (11) 3864-5533

 embral@embral.com.br

 www.embral.com.br