

LEILÃO LIQUIDAÇÃO TOTAL

MÁQUINAS E EQUIPAMENTOS DE LEITE



FAZENDA
HARAS
Animais Filmados em
Mata de São João/BA.

15 NOV.
SÁBADO
14:00H
VACAS | NOVILHAS | BEZERRAS

16 NOV.
DOMINGO
10:00H
EQUIPAMENTOS



200
ANIMAIS

HOLANDÊS
E GIROLANDO

ORIGEM: COLORADO - FIGUEIREDO - MEARA - SANTA LUZIA

CADASTRO ANTECIPADO: (11)3864-5533 LANCES:(11)3777-8240 | 30 PARCELAS:10X03

LEILOEIRA

TRANSMISSÃO

COORDENAÇÃO

ASSESSORIA

FINANCEIRA

INFORMAÇÕES



EDUARDO MORAES
(12)9.8121-1828
VITOR MULLER
(48)9 9929-8373
LUIZ GUSTAVO
(32)9 8414-2468

REGULAMENTO E CONDIÇÕES GERAIS DE VENDA E COMPRA POR LEILÕES PROMOVIDOS POR EMBRAL LEILÕES

FIQUE ATENTO: OS BENS SERÃO APREGOADOS PELO VALOR DA PARCELA QUE, MULTIPLICADA POR 30 (TRINTA), SERÁ O TOTAL DE CADA ANIMAL DO LOTE.

EMBRAL LEILÕES (denominada simplesmente EMBRAL), com sede na cidade de São Paulo, Estado de SP, à Rua Germanie Buchard, 476 - Água Branca - CEP 05002-062, prestadora de serviços de intermediação de venda e compra de animais, máquinas e implementos agrícolas por meio de Leilão, estabelece o presente **Regulamento e Condições Gerais de Venda e Compra por Leilões**, o qual deverá ser cumprido, na íntegra, por todos os convidados, compradores, vendedores, participantes e/ou promotores do evento, que o aceitam, irrestritamente, com as regras abaixo:

CLÁUSULA PRIMEIRA – DO LEILÃO E DO LEILOEIRO

- 1.1. Os Leilões promovidos pela EMBRAL visam à comercialização de animal(is), maquinário(s) e/ou produto(s) de propriedade do(s) VENDEDORE(S), que autorizam o LEILOEIRO a vendê-lo(s) para os participantes do Evento, pela melhor oferta de valor, efetuada de forma aberta e aceita pelo LEILOEIRO.
- 1.2. Todos os participantes do Evento, ainda que sejam representados por Procuração, bem como seus respectivos procuradores, devem estar previamente Cadastrados nos termos da Cláusula Segunda, e aceitar os termos do presente Regulamento, bem como o Termo de Consentimento para Tratamento de Dados.
- 1.3. Os bens leiloados serão distribuídos em Lotes previamente determinados pelo VENDEDOR.
- 1.4. O Leilão dar-se-á nas seguintes modalidades:
 - 1.4.1. **Presencial:** será realizado no local, data e horário prévio e amplamente divulgados via web, mídia impressa, televisiva e radiofônica, entre outras formas. Nesta modalidade de Leilão **não** serão aceitos lances via internet ou telefone. Somente o público presente no local do Leilão poderá ofertar Lances, e de acordo com a Cláusula 1.2.
 - 1.4.2. **Virtual/Online:** será realizado através da internet (www.embral.com.br) ou via transmissão em canal especializado (por vídeo transmissão), de acordo com o que constar no material de divulgação. Nesta modalidade de Leilão, quando houver a possibilidade de pré-lance, o Lance poderá ser disponibilizado com antecedência aos participantes da internet e ocorrerá por telefone no dia e horário de realização do evento, e seu encerramento será online no dia e horário indicados.
 - 1.4.3. **Presencial-Virtual:** ocorre quando o Leilão é realizado em tempo real e transmitido por meio da internet (www.embral.com.br) ou via transmissão em canal especializado, de acordo com o que constar no material de divulgação.
- 1.5. Em qualquer modalidade, o Leilão será presidido pelo **LEILOEIRO RURAL**, pessoa natural devidamente habilitada e credenciada pela Federação de Agricultura, inscrita no Sindicato Nacional dos Leiloeiros Rurais, detentor de fé pública e previamente autorizado para a venda dos bens, responsável pela recepção dos Lances ofertados aos lotes comercializados, podendo durante o Leilão recusar o Lance inicial que julgar incompatível com o bem à venda, ou lance de pessoas não idôneas, nos termos da Lei 4.021/1961.

CLÁUSULA SEGUNDA – DO CADASTRAMENTO DOS PARTICIPANTES E TRATAMENTO DE DADOS PESSOAIS

- 2.1. Todo aquele que pretenda apresentar Lance no leilão, aqui denominado TITULAR DOS DADOS, deverá estar previamente cadastrado junto à EMBRAL, denominada CONTROLADORA, para fins de análise e aprovação prévia dos cadastros, autorizando-se, desde já, a consulta de informações do solicitante junto aos Órgãos de Proteção ao Crédito, Instituições Financeiras e referências comerciais e pessoais, bem como deverá ter exarado seu “de acordo” aos termos e condições do presente Regulamento.
- 2.2. O TITULAR autoriza a CONTROLADORA a realizar a coleta, armazenamento e tratamento, ou seja, a utilizar os dados pessoais e dados sensíveis, para os fins de cumprimento do Regulamento e de tudo quanto descrito no Termo de Consentimento de Tratamento de Dados, podendo o TITULAR DOS DADOS revogar seu consentimento, a qualquer tempo, por e-mail ou por carta escrita, nos termos da Lei n. 13.709/2018.
- 2.3. A EMBRAL poderá, a qualquer momento, solicitar aos participantes do Leilão a atualização do Cadastro e a apresentação de novos documentos, sob pena de, não o fazendo, ter sua participação suspensa nos Leilões promovidos pela EMBRAL, não podendo ofertar Lances ou realizar compras até que a solicitação seja atendida.
- 2.4. A EMBRAL disponibilizará aos novos clientes (vendedores/compradores) suporte operacional para realização do Cadastro, devendo ser enviados, no ato da inscrição, obrigatoriamente, cópias dos documentos que identifiquem o interessado e, se for o caso, sua empresa, tais como: RG, CPF/MF, CNPJ e Inscrição Estadual, Cartão de Inscrição de Produtor Rural, comprovante de endereço, comprovante de renda e outros complementares que se fizerem necessários.
- 2.5. É de inteira e exclusiva responsabilidade do titular declarante todas as informações constantes em seu Cadastro sendo que, qualquer alteração em seus dados, devem ser prontamente comunicadas à EMBRAL, com o envio da respectiva documentação comprobatória.
- 2.6. Toda compra efetuada pelo novo cliente ficará condicionada à posterior aprovação e aceitação do Cadastro pelo VENDEDOR. Caso o cadastro não apresente restrições mas, ainda assim, o VENDEDOR decida pela não aprovação, este deverá efetuar o pagamento das comissões devidas pelo VENDEDOR e pelo ARREMATANTE à EMBRAL.
- 2.7. Ficará a critério exclusivo do VENDEDOR, exigir do ARREMATANTE-COMPRADOR um avalista ou garantia idônea, nos termos do Contrato de Venda e Compra com Reserva de Domínio (Cláusula Quarta) assinado entre as Partes.

¹ A recusa na aceitação do cadastro e a solicitação de avalista ou garantia idônea pelo VENDEDOR somente poderá estar pautada em justificativas devidamente comprovadas, caso contrário o VENDEDOR arcará com as penalidades constantes na Cláusula 4.6.1

Art. 427. A proposta de contrato obriga o proponente, se o contrário não resultar dos termos dela, da natureza do negócio, ou das circunstâncias do caso.

CLÁUSULA TERCEIRA – DO LANCE, DA ARREMATÇÃO E DAS COMISSÕES

3.1. O Lance para Arrematação vincula o ARREMATANTE-COMPRADOR, nos moldes do artigo 427 do Código Civil.¹

3.2. Será permitida a compra de animais, implementos e ou equipamentos de leite por mandato, mediante apresentação de Procuração por instrumento público ou particular (esta última com reconhecimento de firma por autenticidade), que ficará retida pela EMBRAL, a qual deve, obrigatoriamente: (i) ser específica para o Evento; (ii) conter o valor máximo para Lance autorizado pelo Outorgante; (iii) autorização para efetuar o pagamento; (iv) autorização para emitir notas fiscais e (v) autorização para retirar os bens (animais e maquinários).

3.2.1. Ainda que o Participante se faça representar por mandatário (procurador), o mesmo deve estar previamente cadastrado junto à Leiloeira, nos termos da Cláusula Segunda, e estará sujeito à observância deste Regulamento.

3.3. Atingido o maior preço, certificando-se que não há mais interessados em ofertar Lance maior, o Leiloeiro divulgará a Arrematação batendo, em seguida, o martelo com o anúncio do nome do ARREMATANTE-COMPRADOR.

3.4. Na “batida do martelo”, o ARREMATANTE-COMPRADOR e VENDEDOR são inteiramente responsáveis por todas as obrigações e custos decorrentes da venda e aquisição dos bens, **de forma irrevogável e irretroatável, vale dizer, sem possibilidade de arrependimento, obrigando, inclusive, seus herdeiros e sucessores em relação ao cumprimento das obrigações assumidas pelas Partes.**

3.5. Com a “batida do martelo”, ARREMATANTE-COMPRADOR e VENDEDOR obrigam-se ao pagamento de Comissões à EMBRAL conforme abaixo transcrito:

3.5.1. O ARREMATANTE-COMPRADOR pagará à EMBRAL “COMISSÃO DE COMPRA” equivalente a 8% (oito por cento) sobre o valor total de cada Lote arrematado. **PARAGRAFO ÚNICO:** Além do pagamento da comissão supracitada, caberá ao ARREMATANTE-COMPRADOR pagar à EMBRAL, ou a quem esta designar, o valor da primeira parcela do preço de cada lote arrematado, concordando expressamente o VENDEDOR, neste ato, com tal procedimento.

3.5.2. O VENDEDOR pagará a comissão de venda pré-estabelecida, sobre o montante geral das vendas e defesas, calculado sobre os valores apurados na batida do martelo.

3.6. Caso o VENDEDOR não passe os bens em pista (animais, prenhez, embriões, equipamentos, etc.), este pagará à EMBRAL, ainda, “COMISSÃO” no equivalente a 18% (dezoito por cento) sobre a somatória do valor dos referidos bens. O valor individualizado de cada bem será obtido pela quantia média apurada com a venda de bens equivalentes no Leilão, ou, caso não tenha ocorrido a venda de bem similar, pela média de preço do mercado.

3.6.1. Caso haja taxa de inscrição do Canal de Televisão, esta será informada ao vendedor com antecedência.

3.7. O LANCE DE DEFESA é o Lance ofertado pelo proprietário do bem a fim de que a venda atinja o valor por ele esperado. Neste caso, não havendo Lances maiores, o VENDEDOR pagará à EMBRAL o montante equivalente às Comissões mencionadas nos itens **3.5.1** (Comissão de Compra) e **3.5.2** (Comissão de Venda).

3.8. O pagamento das Comissões, em quaisquer das modalidades acima mencionadas, será realizado, impreterivelmente, no local do Leilão ou no primeiro dia útil seguinte ao da realização do Evento.

3.8.1. Caso o pagamento não seja realizado no prazo mencionado na Cláusula 3.8, o valor será acrescido de multa no equivalente a 10% sobre o montante devido, correção monetária pelo índice do INPC e juros de 1% ao mês.

CLAUSULA QUARTA – DO CONTRATO DE VENDA E COMPRA, DA RESERVA DE DOMÍNIO E DA GARANTIA DO CONTRATO

4.1. Após a “batida do martelo”, o ARREMATANTE-COMPRADOR e o VENDEDOR assinarão o “**Contrato Particular de Compra e Venda com Reserva de Domínio Vinculado à Promissória Rural**” (“Contrato com Reserva de Domínio”), figurando a EMBRAL como mera intermediadora do negócio, no qual constarão especificamente as responsabilidades e obrigações em relação aos pagamentos e eventuais penalidades.

4.2. O ARREMATANTE-COMPRADOR dará ao VENDEDOR, a título de reserva de domínio (art. 521, do Código Civil), os animais ou equipamentos arrematados no Leilão até a quitação total da dívida, ficando de posse dos mesmos na qualidade de fiel depositário, não podendo aliená-los e/ou onerá-los, sem consentimento, por escrito, do VENDEDOR, além de ser o responsável pela guarda e conservação destes, sob pena de indenizar o VENDEDOR de quaisquer danos ou prejuízos no caso de perecimento.

4.3. No caso de Leilão Presencial, os termos do Contrato com Reserva de Domínio e Nota Promissória consideram-se tacitamente aceitos pelo ARREMATANTE-COMPRADOR, que, em seguida ao encerramento do Leilão, receberá as informações por e-mail para assinatura, e envio à EMBRAL, no prazo máximo de 7 (sete) dias corridos, para baixa financeira e prosseguimento dos trâmites para entrega dos bens, que somente ocorrerá após o recebimento das vias assinadas dos documentos.

4.4. Ato contínuo à Arrematação será assinado o Contrato com Reserva de Domínio e as Notas Promissórias: uma relativa ao valor total do Lote (garantia dada pelo ARREMATANTE-COMPRADOR, ao VENDEDOR), cuja execução independe da realização do protesto em caso de inadimplência; e a outra referente à Comissão da EMBRAL (garantia dada pelo ARREMATANTE-COMPRADOR à EMBRAL).

4.5. Considerando a assinatura do contrato, seja eletrônica ou fisicamente em decorrência de leilão realizado virtualmente ou presencialmente, caso o ARREMATANTE-COMPRADOR não efetue o pagamento da primeira parcela e da comissão devidas à EMBRAL, considerar-se-á rescindida a venda realizada, arcando o ARREMATANTE-COMPRADOR com o pagamento à EMBRAL dos seguintes valores: (i) COMISSÃO DE COMPRA: conforme Cláusula 3.5.1 acima; (ii) COMISSÃO DE VENDA: conforme Cláusula 3.5.2 acima; (iii) a primeira parcela: conforme parágrafo único do item 3.5.1 e (iv) multa contratual no equivalente a 20% sobre o valor total apurado, para fins de ressarcimento dos prejuízos decorrentes da desistência do negócio.

4.6. Caso o ARREMATANTE-COMPRADOR não efetue o pagamento da primeira parcela e da comissão devidos à EMBRAL, bem como não assine eletronicamente ou remeta à mencionada leiloeira o Contrato de Venda e Compra com Reserva de Domínio devidamente assinado, juntamente com todos os documentos constantes da Cláusula Segunda deste, também, considerar-se-á rescindida a venda realizada, arcando o ARREMATANTE-COMPRADOR com o pagamento à EMBRAL dos seguintes valores: (i) COMISSÃO DE COMPRA: conforme Cláusula 3.5.1 acima; (ii) COMISSÃO DE VENDA: conforme Cláusula 3.5.2 acima; (iii) a primeira parcela: conforme parágrafo único do item 3.5.1 e (iv) multa contratual no equivalente a 20% sobre o valor total apurado, para fins de ressarcimento dos prejuízos decorrentes da desistência do negócio.

4.6.1. Caso a desistência seja manifestada pelo VENDEDOR, o mesmo pagará à EMBRAL os valores previstos nos itens **(i), (ii) e (iv) da Cláusula 4.5**, acima.

4.6.2. As Partes e as testemunhas envolvidas neste instrumento afirmam e declaram que nos casos em que o leilão ocorrer de forma virtual, esse instrumento poderá ser assinado eletronicamente através da plataforma de assinatura eletrônica indicada pela Leiloeira, sendo as assinaturas consideradas válidas, vinculantes e executáveis, desde que firmadas pelos representantes legais das Partes. Consigna-se no presente instrumento que a assinatura eletrônica tem a mesma validade jurídica de um registro e autenticação feita em cartório, não havendo a necessidade de protesto para execução do título. As Partes renunciam à possibilidade de exigir a troca, envio ou entrega das vias originais (não-eletrônicas) assinadas do instrumento, bem como renunciam ao direito de recusar ou contestar a validade das assinaturas eletrônicas, na medida máxima permitida pela legislação aplicável.

4.6.3. As partes se comprometem a fornecer um e-mail ou outro dado de sua titularidade, bem como se responsabilizarão por todos os dados fornecidos para o presente contrato, a fim de que seja viabilizada a assinatura eletrônica/digital através da plataforma de assinatura eletrônica.

4.6.4. Fica estabelecido que em caso de leilão presencial, as Partes poderão assinar o presente instrumento presencialmente no local do evento ou no escritório da leiloeira, à escolha desta última, em 03 vias de igual teor e forma na presença de 02 (duas) testemunhas que também assim o presente.

CLÁUSULA QUINTA – DO PAGAMENTO DO(S) LOTE(S) ARREMATADO(S)

5.1. Quando da Arrematação, independentemente da forma de pagamento escolhida pelo ARREMATANTE-COMPRADOR, será emitida Nota Promissória do valor total do Lote arrematado, que será parte integrante do “Contrato com Reserva de Domínio”, a qual terá vencimento antecipado no caso de inadimplemento do ARREMATANTE-COMPRADOR.

5.2. No ato da Arrematação, quando da emissão do Contrato com Reserva de Domínio o ARREMATANTE-COMPRADOR fará a opção pela forma de pagamento, que poderá ser:

(i) **À VISTA:** mediante a expedição Nota Promissória no valor total do negócio realizado, cujo pagamento deve ser efetuado no primeiro dia útil seguinte ao da realização do Leilão, via depósito ou transferência bancária (TED ou DOC), seguindo as orientações da Embral.

(ii) **PARCELADO:** em 30 (trinta) parcelas que serão divididas para pagamento nos 10 (dez) meses, conforme praxe de mercado, da seguinte forma: 03 (três) parcelas no ato da arrematação (“PRIMEIRA PARCELA”) vencendo 16/11/2025; 03 (três) parcelas em 30 dias após a arrematação vencendo 16/12/2025; 03 (três) parcelas em 60 dias após a arrematação vencendo 16/01/2026; 03 (três) parcelas em 90 dias após a arrematação vencendo 16/02/2026; 03 (três) parcelas em 120 dias após a arrematação vencendo 16/03/2026; 03 (três) parcelas em 150 dias após a arrematação vencendo 16/04/2026; 03 (três) parcelas em 180 dias após a arrematação vencendo 16/05/2026; 03 (três) parcelas em 210 dias após a arrematação vencendo 16/06/2026; 03 (três) parcelas em 240 dias após a arrematação vencendo 16/07/2026 e 03 (três) parcelas em 270 dias após a arrematação vencendo 16/08/2026.

5.2.1. Na opção de pagamento parcelado, a Nota Promissória relativa ao valor total do Lote será desmembrada em parcelas, pagas por meio de boletos bancários emitidos pelo VENDEDOR que os encaminhará ao ARREMATANTE-COMPRADOR para o devido pagamento na data aprazada.

5.3. A concessão de desconto de qualquer natureza pelo VENDEDOR ao ARREMATANTE-COMPRADOR representa mera liberalidade e não atingirá quaisquer Comissões incidentes sobre a venda/compra e/ou qualquer valor que seja devido por força do Leilão por qualquer uma das partes à EMBRAL.

5.4. Ficará ao exclusivo critério e responsabilidade do VENDEDOR o recebimento e a cobrança das parcelas em aberto, oriundas da comercialização dos bens/animais, conforme vencimentos e valores constantes na Nota de Leilão assinada em razão da compra.

5.5. Todos os pagamentos efetuados em cheques somente serão considerados quitados após a respectiva compensação.

CLÁUSULA SEXTA – DA ENTREGA DOS BENS ARREMATADOS

6.1. Com o anúncio do ARREMATANTE-COMPRADOR pelo Leiloeiro, os bens arrematados estarão por conta e risco deste, ficando, porém, sob a guarda e trato do VENDEDOR até a efetiva entrega pelo ARREMATANTE-COMPRADOR ou ao seu representante legal.

6.1.1. Nos Leilões Presenciais a entrega dos bens acontecerá no evento do Leilão, após o pagamento da Comissão do Leiloeiro e do valor integral relativo ao Lote (à vista), ou, no caso de parcelamento, do pagamento do valor referente à primeira parcela, sempre observado o adimplemento do débito

6.1.2. Nos Leilões Virtuais a entrega acontecerá em dia e horário estipulados e combinados por funcionário habilitado pela Embral, entre as partes VENDEDOR e COMPRADOR, entrega esta que somente dar-se-á após confirmação pela Embral do recebimento dos documentos originais assinados (Nota Promissória e Contrato com Reserva de Domínio) e quitação do valor integral ou do equivalente a primeira parcela e da Comissão do Leiloeiro.

6.2. Os bens arrematados somente serão liberados após consulta cadastral, compensação dos valores correspondentes à Primeira Parcela e Comissão de Compra, bem como da apresentação do cartão de inscrição de produtor rural e código de propriedade para emissão de nota fiscal.

6.3. Caso o VENDEDOR entregue os bens ao ARREMATANTE-COMPRADOR antes da comunicação da EMBRAL em relação à aprovação do cadastro e/ou quitação/compensação dos valores iniciais mencionados na Cláusula anterior, o VENDEDOR assumirá todos os riscos oriundos de tal liberação, não cabendo à EMBRAL qualquer responsabilidade no caso de prejuízos, sendo devidos à EMBRAL os valores das Comissões nos termos da Cláusula 4.5.

6.4. O ARREMATANTE-COMPRADOR é exclusivamente responsável pelo embarque dos animais e equipamentos, correndo por sua conta e risco a contratação do transporte e eventuais despesas, salvo estipulação em contrário. Ainda, é facultado ao ARREMATANTE-COMPRADOR a contratação de seguro para o transporte dos animais, bem como seguro de vida para os mesmos;

6.5. A data máxima para retirada e embarque dos bens/semoventes arrematados no leilão é de 30 (trinta) dias após a realização do evento. Caso os animais não sejam retirados pelo ARREMATANTE-COMPRADOR até esta data, saldo disposição em contrário, este deverá pagar ao VENDEDOR a partir do 30º dia o valor de R\$ 50,00 (cinquenta reais) por dia de estadia de cada bem/semovente.

6.6. Caso ocorra a morte ou desaparecimento do animal enquanto na posse do ARREMATANTE-COMPRADOR, tal fato não o desobrigará do pagamento do saldo devedor, ficando o VENDEDOR isento de quaisquer responsabilidades.

CLÁUSULA SÉTIMA – DAS GARANTIAS DOS BENS LEILOADOS E DAS RESPONSABILIDADES DO VENDEDOR E DO ARREMATANTE-COMPRADOR

7.1. No Leilão de animais, o VENDEDOR é obrigado a apresentar, com antecedência de no máximo 02 (dois) dias do evento, as vias originais dos atestados de praxe (brucelose, tuberculose e aftosa (dos Estados que a legislação exigir)), em conformidade com a Lei de Sanidade Animal, que também deverão ser emitidos por veterinário credenciado de acordo com cada Lote de animais colocados à venda, bem como a entregar o certificado de registro do animal adquirido.

7.2. No Leilão de equipamentos, o VENDEDOR será exclusivamente responsável pela qualidade e funcionamento dos bens, respondendo por eventuais prejuízos decorrentes de vícios ou defeitos não informados previamente.

7.3. O VENDEDOR é exclusivamente responsável pelo estado físico, clínico, produtivo e reprodutivo de todos os animais e equipamentos à venda no Leilão.

7.3.1 - Qualquer vício ou defeito oculto constatado durante ou após o Leilão, deverá ser obrigatoriamente levado ao conhecimento dos participantes do Evento, sob pena de responder pelos prejuízos decorrentes de tal omissão.

7.3.2. Aos participantes do leilão é dada a possibilidade de Vistoriar os bens nos 05 (cinco) dias que antecederem o Leilão, mediante agendamento prévio da visita, sendo que no caso dos leilões virtuais, o COMPRADOR poderá vistoriar os bens até o momento antecedente ao embarque dos bens.

7.3.3 - Nos casos em que os bens sejam expostos no Leilão, a Vistoria poderá se dar na data e local do Evento.

7.3.4 - Quaisquer vícios aparentes e de fácil constatação deverão ser suscitados antes do anúncio do Lote, sob pena de, no silêncio, ser considerado como aceito o bem no estado em que se encontra, salvo se o COMPRADOR constatar algum vício oculto dentro do prazo de 30 dias contados do recebimento dos bens.

7.4. As vendas por Leilão são irrevogáveis e irretiráveis, não podendo o ARREMATANTE-COMPRADOR recusar o recebimento ou solicitar redução de preço do animal adquirido, salvo na hipótese do artigo 441, do Código Civil, em que a responsabilidade é única e exclusiva do VENDEDOR, proprietário dos semoventes e dos bens móveis objetos, a quem a reclamação deve diretamente ser dirigida.

7.5. O ARREMATANTE-COMPRADOR terá o prazo, **improrrogável**, de 30 (trinta) dias, contados do recebimento dos bens, para observação e constatação de vícios ocultos, comunicando-os imediatamente ao VENDEDOR, nos termos do artigo 445 do Código Civil.

7.6. Neste caso, todo e qualquer valor pago pelo ARREMATANTE-COMPRADOR, seja à EMBRAL ou ao VENDEDOR, será ressarcido única e exclusivamente pelo VENDEDOR.

7.7. Constatado o vício oculto pelo ARREMATANTE-COMPRADOR, não sendo este levado ao conhecimento do VENDEDOR no prazo mencionado na Cláusula 7.5, nada mais poderá ser reclamado a qualquer título pelo ARREMATANTE-COMPRADOR.

7.8. A falta de pagamento de qualquer uma das parcelas pactuadas neste Contrato de Compra e Venda implicará no vencimento antecipado de todo o saldo devedor, ficando assegurado ao VENDEDOR o direito, a seu exclusivo critério, com base no artigo 190 do CPC, promover **(a)** a cobrança da totalidade do débito em atraso, acrescida de juros legais, correção monetária, custas e honorários advocatícios na base de 20% (vinte por cento), bem como protestar a NOTA PROMISSÓRIA ÚNICA somente pelo saldo devedor restante, ficando ciente de que a execução do débito independe do protesto; ou **(b)** o VENDEDOR poderá optar pela busca e apreensão do(s) animal (is) ou máquina(s) e/ou equipamento(s), rescindindo, em consequência, o presente contrato e perdendo o COMPRADOR, em favor do VENDEDOR, o sinal pago (parágrafo único, do art. 10, da Lei nº 4.021/1961), bem como as demais prestações anteriormente pagas.

7.8.1. Fica a critério do VENDEDOR optar por exigir a devolução imediata do bem arrematado, ou de outro bem que tenha sido dado em garantia de pagamento, , eximindo-se de qualquer obrigação de devolução das parcelas já recebidas, as quais ficarão retidas a título de indenização dos gastos e prejuízos, bem como a título de multa pelo inadimplemento do COMPRADOR

7.9. De acordo com os Convênios ICM 35/77 e ICMS 124/93 - A comercialização de bovinos de qualquer natureza com certificado de registro genealógico oficial, realizada entre produtores rurais de qualquer parte do país, não incidirá na cobrança de ICMS. Todavia, bovinos sem registro, vendidos entre produtores rurais de outros estados, a responsabilidade do pagamento de ICMS será do ARREMATANTE – COMPRADOR.

7.9.1. Qualquer incidência de ICMS que vier a ocorrer por decorrência das operações de compra e venda de gado, inclusive de frete ou irregularidades na inscrição de produtor rural, deverá ser paga pelo ARREMATANTE-COMPRADOR, não cabendo à EMBRAL qualquer responsabilização nesse sentido, uma vez que figura como mera intermediadora, devendo, portanto, o ARREMATANTE-COMPRADOR deverá ressarcir à EMBRAL de eventual desembolso realizado para pagamento de tal tributo

7.9.2. Caso o ARREMATANTE-COMPRADOR não seja Produtor Rural, este arcará com o ICMS de consumidor final, no importe de aproximadamente 18% sobre o valor de sua aquisição, de acordo com o Convênio ICMS 93 de 17/09/2015.

7.10. Todas as informações que forem inseridas nos materiais de divulgação, principalmente as acrescentadas no Catálogo e no momento do Leilão pelo LEILOEIRO, inclusive os atestados de sanidade e de prenhez emitidos por médico veterinário responsável pelo rebanho da fazenda, tem total garantia e responsabilidade do VENDEDOR.

7.11. Fica estabelecido que o proprietário (VENDEDOR/COMPRADOR) assumirá inteira e exclusiva responsabilidade face aos eventuais danos de natureza patrimonial ou pessoal que possam vir a ocorrer aos apresentadores, tratadores, transportadores e outros funcionários do Evento, bem como àqueles que seu animal possa vir a causar terceiros, isentando expressamente a EMBRAL e demais organizadores de quaisquer responsabilidades quanto aos eventos danosos acima especificados.

CLÁUSULA OITAVA – LEILÃO DE PRENHEZES, BEZERRO(A) NASCIDO, EMBRIÃO COM OU SEM RECEPTORA, LIVRE ACASALAMENTO, ASPIRAÇÃO FOLICULAR E SÊMEN.

8.1. casos de leilão dos produtos acima descritos, as condições da venda serão informadas pelo LEILOEIRO na abertura para venda do Lote, de acordo com o estipulado pelo VENDEDOR.

8.2. As condições anunciadas pelo LEILOEIRO constarão do Contrato com Reserva de Domínio que será firmado entre ARREMATANTE-COMPRADOR e VENDEDOR.

8.3. Eventuais prejuízos decorrentes de quaisquer intercorrências previstas nas vendas dos objetos descritos na Cláusula 8 retro, serão apurados na proporção da responsabilidade de cada parte.

8.4. O VENDEDOR é exclusivamente responsável pela qualidade dos produtos de sua propriedade, disponibilizado para venda.

CLÁUSULA NONA – DAS DISPOSIÇÕES GERAIS E FINAIS:

9.1. Todos os participantes do Leilão obrigam-se, de forma definitiva, a acatar as disposições deste Regulamento, não podendo escusar-se de seu integral cumprimento, conforme art. 3º do Decreto-lei nº 4.657/42, Lei de Introdução às Normas do Direito Brasileiro².

9.2. Todas as informações referentes ao Leilão serão divulgadas em periódicos e na web, ficando a EMBRAL, desde já, autorizada por todos os participantes do Evento, ao uso de seus nomes, imagens e som. A EMBRAL fica autorizada, ainda, a gravar e divulgar todas as imagens do Leilão, podendo transmiti-las ao vivo ou por gravação, seja por canal fechado de televisão ou via web, nada sendo devido pela EMBRAL a qualquer título. .

9.3. Os Vendedores e Compradores se declaram parte legítima em qualquer questão que possa decorrer de tais situações.

9.4. As partes se obrigam também a manter sigilo de toda e qualquer informação, documento e conhecimento compartilhado por meio deste contrato, obrigando-se a adotar todas as medidas necessárias para garantir a segurança das informações arquivadas nos equipamentos tecnológicos que utilizar para o presente trabalho, sendo que eventual descumprimento resultará para a parte infratora a obrigação de ressarcir a parte inocente pelas perdas e danos, além de arcar com as demais penalidades previstas neste Regulamento.

9.5. Não obstante o disposto neste Regulamento, as informações confidenciais poderão ser reveladas nas seguintes hipóteses:

- A. exigência legal aplicável;
- B. ordem ou decisão judicial ou em processo administrativo ou arbitral;
- C. solicitação de qualquer autoridade ou órgão regulador do Brasil.

Em quaisquer das situações previstas nesta cláusula, a parte que for obrigada a divulgar as informações confidenciais, somente a fará até a extensão exigida por tal ordem administrativa, arbitral ou judicial. Ocorrendo quaisquer das hipóteses previstas nos itens (A), (B) ou (C) desta cláusula, a parte instada se compromete a comunicar de imediato a outra parte, a fim de que ela tome as medidas administrativas e judiciais que entender pertinentes à proteção de seus dados. A obrigação de confidencialidade aqui prevista permanecerá vigente enquanto vigorar o presente regulamento.

10. Fica eleito o foro da cidade da Capital do Estado de São Paulo (art. 111, do CPC), para dirimir qualquer dúvida ou interpretação de cláusula e itens previstos neste Regulamento.

² Art. 3º Ninguém se escusa de cumprir a lei, alegando que não a conhece.

**Leilão Liquidação Total Fazenda Haras Tripuí
16 de Novembro de 2025**

CATALOGO SUJEITO A ALTERAÇÕES

Ciente Comprador

Ciente Vendedor

Lote
001

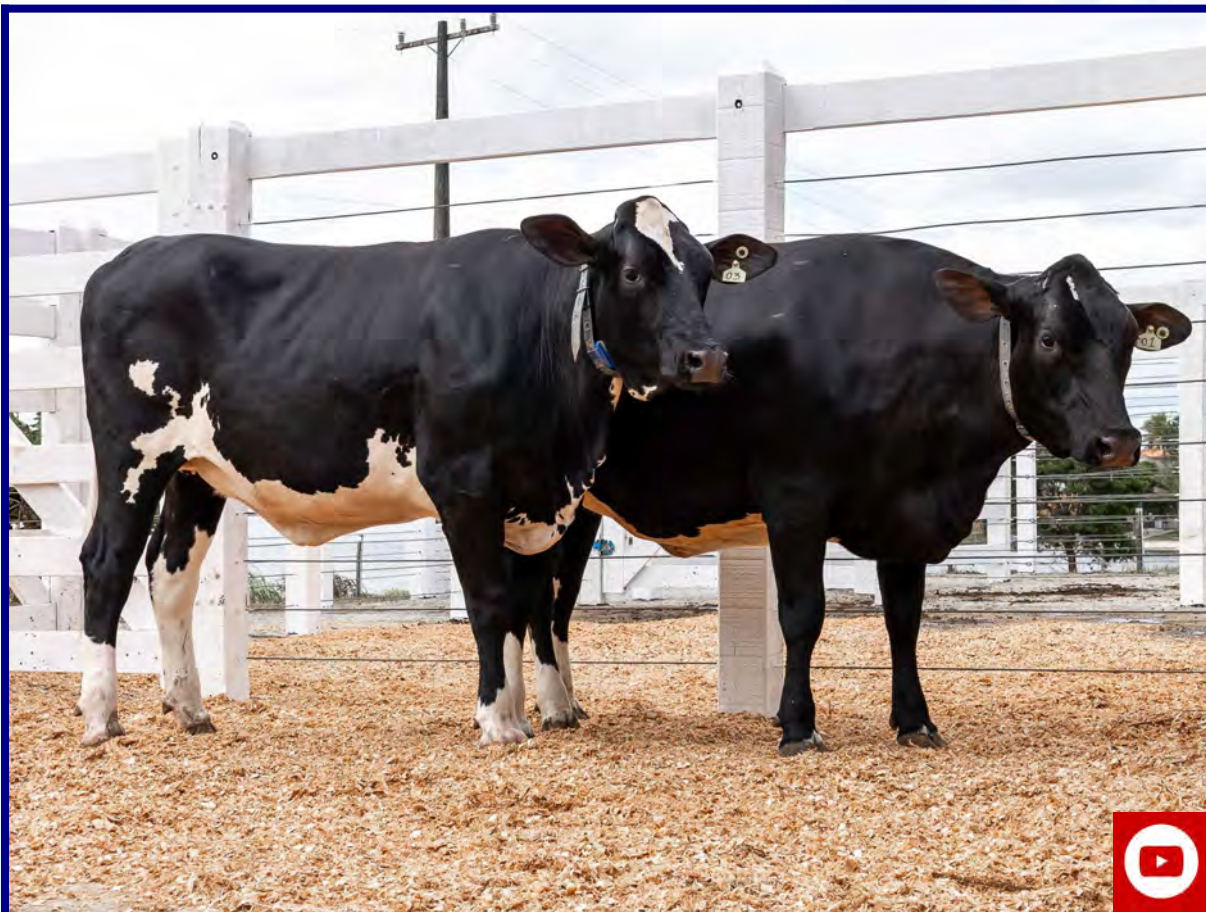

CLIQUE E VEJA O
VÍDEO DO LOTE



003 DA TRIPUI

NOVILHA - Nascto: 07/04/2024 - Rgd: EM ANDAMENTO - Rgn: 003 - GIROLANDO 7/8

| | | |
|----------------|------------------------------|------------------------------|
| DELTA VINEYARD | DELTA MAGISTER | FLEVO GENETICS WHATSAPP |
| | DELTA JAZZ B+80 | HEDRA DELTA MAGIC |
| | | APINA SUPER HERO |
| | | DELTA JADYN |
| 190 DA TRIPUI | DELTA VINEYARD | DELTA MAGISTER |
| | JOICE FIV GENIUS DA SIANINHA | DELTA JAZZ B+80 |
| | | CO-OP RB MNTRS GENIUS-ET |
| | | CELINA SIANINHA |
| | | 4ª Mãe: OLIMPIADA DOS POCOES |
| | | 5ª Mãe: DIVIA DOS POCOES |
| | | 6ª Mãe: QUERENCIA DOS POCOES |

PRENHEZ POS 26/09/25 DO GENOSOURCE DETONATE -ET
COM PREVISAO PARA 06/07/2026 -

001 DA TRIPUI

NOVILHA - Nascto: 09/11/2023 - Rgd: EM ANDAMENTO - Rgn: 001 - GIROLANDO 7/8

| | | |
|-----------------------------|---|--|
| DELTA PROMINENT | DELTA TREASURE | BOUW FINDER |
| | JULIUSHOEVE DELTA PAULETTA | HEDRA DELTA RORA MB87 |
| | | MARS LAURENT P RF |
| | | DELTA PAULINA |
| JAVA FIV GENIUS DA SIANINHA | CO-OP RB MNTRS GENIUS-ET | BACON-HILL MONTROSS-ET |
| | RARINA TEATRO FIV DA SIANINHA | A2A2 / TPI 2349 / MILK +1950 LBS |
| | LACTAÇÃO OFICIAL: 13.703,63 KG EM 357 DIAS | CO-OP ROBUST GALINA 6447-ET MB85 |
| | | TEATRO DA SILVANIA |
| | | PTA: 344 KG/EMBRAPA/ABCGIL. |
| | | PATATIVA MARKOWICZ |
| | | 03/05 2X 338 10.611,07 KG |
| | | 07/08 3X 374 19.617,47 KG |
| | | LACTAÇÃO OFICIAL: 51.133,88 KG EM 1432 DIAS |
| | | 4ª Mãe: FLAVIA MARKOWICZ |

PRENHEZ POS 28/06/25 DO DG PAUL COM PREVISAO PARA 07/04/2026 -

**Lote
002**



**CLIQUE E VEJA O
VÍDEO DO LOTE**



004 DA TRIPUI

NOVILHA - Nascto: 03/05/2024 - Rgd: EM ANDAMENTO - Rgn: 004 - HOLANDÊS

192 DA TRIPUI

PRENHEZ POS 16/05/25 DO GENOSOURCE DETONATE -ET COM PREVISAO PARA 23/02/2026 -

Lote
003



CLIQUE E VEJA O
VÍDEO DO LOTE



016 DA TRIPUI

NOVILHA - Nascto: 17/08/2024 - Rgd: EM ANDAMENTO - Rgn: 016 - GIROLANDO 3/4

GENOSOURCE CAP WINSTON-ET
A2A2 / TPI 3175 / MILK +930 LBS

GENOSOURCE CAPTAIN-ET
A2A2 / TPI 3429 / MILK +1892 LBS

HURTGENLEA RICHARD CHARL-ET
A2A2 / TPI 3001 / MILK +1324 LBS
GENOSOURCE SABRE 35223-ET

GENOSOURCE WELSH 38486-ET

MR SPRING NOBLE-ET
A1A2 / TPI: 2580 / MILK +992 LBS
BUTZ-HILL DESIGN 31076-ET

HERDEIRA FIV KENOBI CABO VERDE
LACTAÇÃO OFICIAL:
7.194,09 KG EM 270 DIAS

DE-SU 14222 KENOBI-ET
A2A2 / TPI: 2685 / MILK +1040 LBS

S-S-I MONTROSS JEDI-ET
A1A2 / TPI: 2600 / MILK +1473 LBS
DE-SU SPRING 5197-ET

MIRAGEM II FIV

C.A.SANSAO
PTA: 718 KG/EMBRAPA/ABCGIL.
SABEDORA DA CAL

PRENHEZ POS 16/08/25 DO DG PAUL COM PREVISAO PARA 26/05/2026 -

4ª MÃE.: INTEGRA TE DA PEC.

5ª MÃE.: BIRIBA TE SANDALO

6ª MÃE.: SABEDORIA DA CAL

010 DA TRIPUI

NOVILHA - Nascto: 10/08/2024 - Rgd: EM ANDAMENTO - Rgn: 010 - GIROLANDO 3/4

SANDY-VALLEY T ROSWELL-ET

LEANINGHOUSE TAOS-ET
A1A2 / TPI 2904 / MILK +1060 LBS

S-S-I PR RENEGADE-ET
A1A2 / TPI 3036 / MILK 664 LBS
LEANINGHOUSE JEDI 22480-ET

SANDY-VALLEY EDITH-ET

PINE-TREE CW LEGACY-ET
SANDY-VALLEY ETIENNE-ET

GISLENE FIV MONTROSS CABO VERDE
02/02 2X 257 8.875,40 KG
03/01 2X 342 9.711,20 KG
LACTAÇÃO OFICIAL:
18.586,60 KG EM 599 DIAS

BACON-HILL MONTROSS-ET
A2A2 / TPI 2349 / MILK +1950 LBS

MOUNTFIELD SSI DCY MOGUL-ET
A1A2 / TPI 2335 / MILK -186 LBS
UNIQUE-STYLE BOLTON MONEY 2EX93

GAROA FIV CABO VERDE
LACTAÇÃO: 10.526,00 KG

JAGUAR TE DO GAVIAO
PTA: 727 KG/EMBRAPA/ABCGIL.
CELEBRIDADE MORRO D'AGUA
LACTAÇÃO: 7.527,00 KG

PRENHEZ POS 17/08/25 DO DG PAUL COM PREVISAO PARA 27/05/2026 -

4ª MÃE.: MONTANA II LF

5ª MÃE.: PRIMAVERA

6ª MÃE.: SERENATA

Lote
004

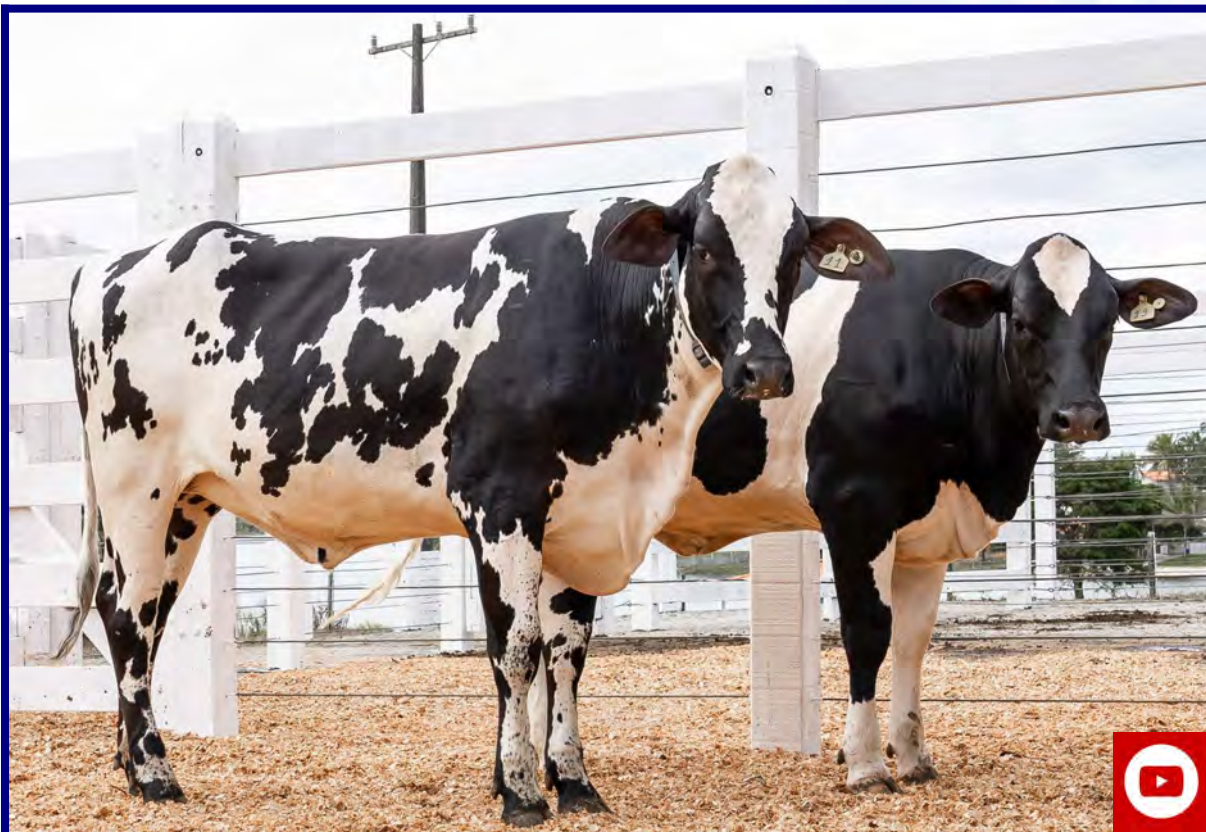

CLIQUE E VEJA O
VÍDEO DO LOTE



011 DA TRIPUI

NOVILHA - Nascto: 11/08/2024 - Rgd: EM ANDAMENTO - Rgn: 011 - GIROLANDO 3/4

| | | |
|---|---|--|
| STGEN CAPTN PENZA-ET | GENOSOURCE CAPTAIN-ET A2A2 / TPI 3429 / MILK +1892 LBS | HURTGLENLEA RICHARD CHARL-ET A2A2 / TPI 3001 / MILK +1324 LBS |
| | STGEN NOBLE 63190-ET | GENOSOURCE SABRE 35223-ET |
| DIULIA FIV YODER CABO VERDE 02/02 2X 431 11.843,63 KG 03/03 2X 304 11.950,72 KG 04/03 2X 298 12.226,32 KG 05/04 2X 301 12.652,28 KG LACTAÇÃO OFICIAL: 48.672,94 KG EM 1334 DIAS | WOODCREST MOGUL YODER-ET A2A2 / TPI 2632 / MILK -247 LBS | MR SPRING NOBLE-ET A1A2 / TPI: 2580 / MILK +992 LBS |
| | BANSI FIV CABO VERDE | WELCOME-TEL RUBICON PIPA |
| | | MOUNTFIELD SSI DCY MOGUL-ET A1A2 / TPI 2335 / MILK -186 LBS |
| PRENHEZ POS 15/09/25 DO GENOSOURCE CAP BLUE MOON -ET COM PREVISAO PARA 25/06/2026 - | | WOODCREST PLANET YAKARA-ET MB85 |
| | | C.A.SANSAO PTA: 718 KG/EMBRAPA/ABCGIL. |
| | | CELEBRIDADE MORRO D'AGUA LACTAÇÃO: 7.527,00 KG |
| | | 4ª MÃE.: MONTANA II LF |
| | | 5ª MÃE.: PRIMAVERA |
| | | 6ª MÃE.: SERENATA |

019 DA TRIPUI

NOVILHA - Nascto: 24/08/2024 - Rgd: EM ANDAMENTO - Rgn: 019 - GIROLANDO 3/4

| | | |
|---|--|---|
| PENN-ENGLAND GORDON-ET | LEANINGHOUSE TAOS-ET A1A2 / TPI 2904 / MILK +1060 LBS | S-S-I PR RENEGADE-ET A1A2 / TPI 3036 / MILK 664 LBS |
| | PENN-ENGLAND GIFIAN15903-ET | LEANINGHOUSE JEDI 22480-ET |
| DETETIVE FIV MONTROSS CABO VERDE 02/03 2X 282 6.537,11 KG 05/06 2X 197 6.511,52 KG LACTAÇÃO OFICIAL: 14.425,88 KG EM 547 DIAS | BACON-HILL MONTROSS-ET A2A2 / TPI 2349 / MILK +1950 LBS | DE-SU FRAZZ TAHITI 14104-ET A2A2 / TPI 3008 / MILK +2249 LBS |
| | BRUNA FIV CABO VERDE LACTAÇÃO: 13.117,00 KG | PENN-ENGLAND GIFIAN13813-ET |
| | | MOUNTFIELD SSI DCY MOGUL-ET A1A2 / TPI 2335 / MILK -186 LBS |
| PRENHEZ POS 26/09/25 DO A.R.K. GOPRO BLACK 502 COM PREVISAO PARA 06/07/2026 - | | UNIQUE-STYLE BOLTON MONEY 2EX93 |
| | | JAGUAR TE DO GAVIAO PTA: 727 KG/EMBRAPA/ABCGIL. |
| | | PAINIEIRA DA CAL LACTAÇÃO: 7.708,00 KG |
| | | 4ª MÃE.: JACIARA CAL LACTAÇÃO: 6.221,00 KG |
| | | 5ª MÃE.: BIACARA TABAXIR CAL |

**Lote
005**



CLIQUE E VEJA O
VÍDEO DO LOTE



MPF 11957 MARGARIDA 10108 MYTYME

NOVILHA - Nascto: 23/04/2023 - Rgd: HOBRAF76675 - Rgn: 11957 - HOLANDÊS 31/32

SAN-DAN SAHAB MYTYME-ET
A2A2 / TPI 3113 / MILK +2310 LBS

DELICIOUS DYNASTY SAHAB

SAN-DAN CHARL 646-ET

MR RUBICON DYNASTY-ET
A1A2 / TPI 2483 / MILK +719 LBS
MS MIXER JSUPER 31845-ET

HURTGENLEA RICHARD CHARL-ET
A2A2 / TPI 3001 / MILK +1324 LBS
FARNEAR DANTE 56757-ET

CAL-ROY-AL YODA-ET
A1A2 / TPI 2796 / MILK +1304 LBS
ABS 7484 ANNA-ET

MPF 10108 MARGARIDA 7779 PRINCE B+84
01/10 3X 365 13362 557 4,17 405 3,03 LM
03/02 3X 328 13497 516 3,82 379 2,80 LM
AC:761d 28999L 1211g 4,17%g 882p 3,04%p

DENOVO 2800 PRINCE-ET

MPF 7779 MARGARIDA 6547 MONTEREY
B+84
01/11 3X 275 10035 289 2,88 272 2,71 LM-LE
02/10 3X 270 11377 326 2,86 264 2,32 LM
AC:545d 21413L 615g 2,87%g 536p 2,50%p

VIEW-HOME MONTEREY-ET
A1A1 / TPI: 2402
BREJO ALEGRE 2320
01/09 3X 274 6476 226 3,49 203 3,13
02/08 3X 200 6226 257 4,13 193 3,10
AC:474d 12703L 483g 3,80%g 396p 3,12%p

PRENHEZ POS 07/06/25 DO FLAGSTONE COM PREVISAO PARA 17/03/2026 -

**Lote
006**

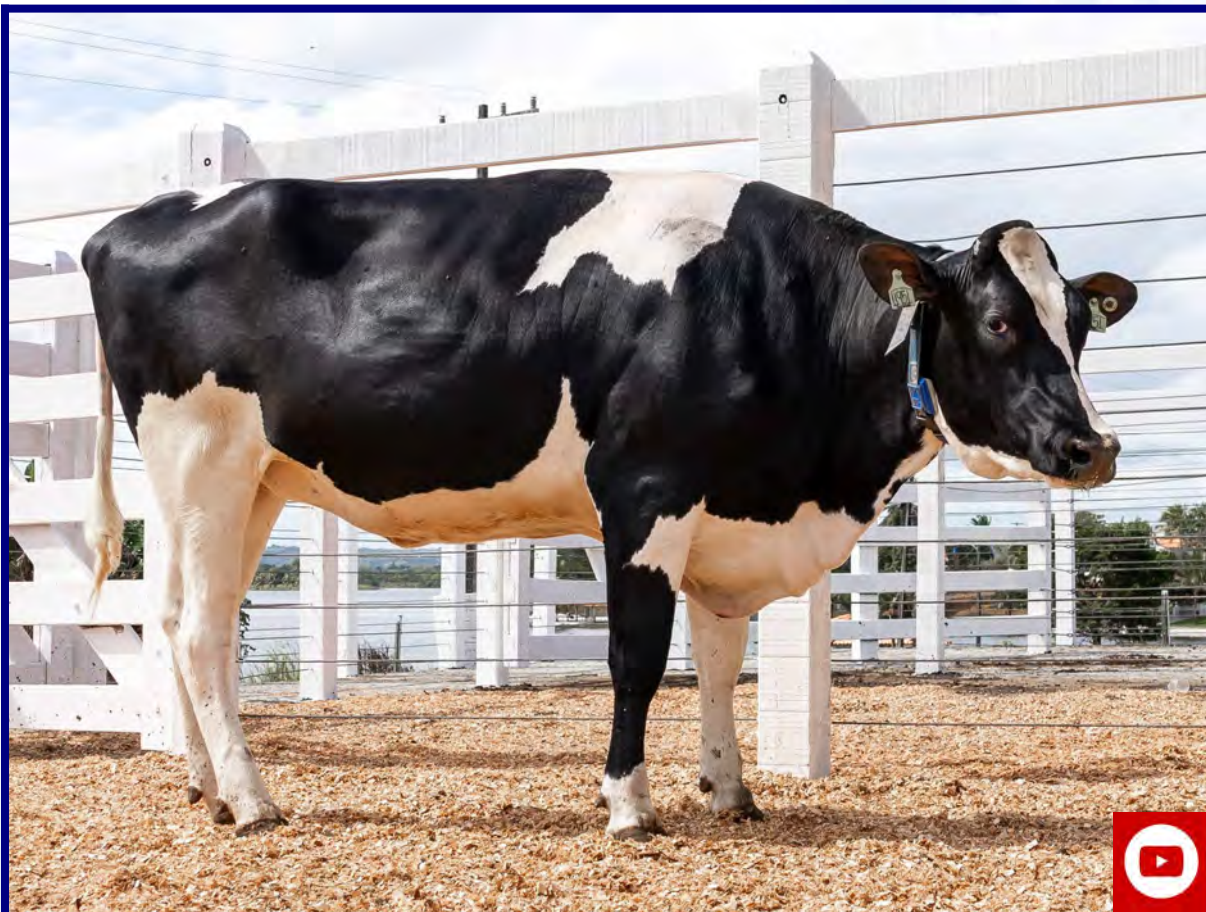

CLIQUE E VEJA O
VÍDEO DO LOTE



MPF 11951 GAROA 7390 GILLIGAN

NOVILHA - Nascto: 20/04/2023 - Rgd: HOBRAF76669 - Rgn: 11951 - HOLANDÊS PO

| | | |
|---|---|--|
| BOMAZ GILLIGAN-ET A2A2 / TPI 2797 / MILK +1001 LBS | WINSTAR GALILEO-ET | RICKLAND HUGHES-ET |
| | BOMAZ SASSAFRAS 8791-ET | TRIPLECROWN-JB FRZ 31107-ET |
| MPF 7390 GAROA 6321 DREAMWEAVER EX90 01/10 3X 314 10857 269 2,47 371 3,42 02/10 3X 313 12684 421 3,32 405 3,19 LM-LE 03/11 3X 365 16945 391 2,31 484 2,86 LM 05/02 3X 365 18019 444 2,46 521 2,89 LM AC:1507d 63213L 1667g 2,63%g 1927p 3,04%p | SANDY-VALLEY DREAMWEAVER-ET A1A2 / TPI 2256 / MILK +671 LBS | SEAGULL-BAY SUPERSIRE-ET A1A2 / TPI 2330 / MILK +1071 LBS SANDY-VALLEY DAY DREAM-ET |
| | S H A MANATIM TAKEN 3328 02/04 3X 317 9001 289 3,21 278 3,09 03/04 3X 276 9151 352 3,85 288 3,15 AC:971d 30726L 1008g 3,28%g 911p 2,96%p | BOMAZ ALTATAKEN-ET S H A EAQUANDACI DETROIT 2586-FIV |
| | | 5ª Mãe: S H A JUNINA JUSANT 684 01/11 2X 365 9081 306 3,36 305 3,35 AC:993d 25493L 910g 3,56%g 839p 3,29%p |
| | | 6ª Mãe: S H A GAROA 485 01/11 2X 363 7304 272 3,72 0 0,00 03/01 3X 355 7904 294 3,71 0 0,00 04/03 2X 365 10474 349 3,33 342 3,26 LM AC:1540d 36142L 1257g 3,47%g 671p 1,85%p |

INSEMINADA 06/11/25 DO E.A.B. OLAF REACH 421

Lote
007



CLIQUE E VEJA O
VÍDEO DO LOTE



027 DA TRIPUI

NOVILHA - Nascto: 22/09/2024 - Rgd: EM ANDAMENTO - Rgn: 027 - GIROLANDO 3/4

FARNEAR MIAMI-ET

A2A2 / TPI 2915 / MILK +1619 LBS

MR SPRING NIGHTCAP 74636-ET

FARNEAR DYNO MAUDE 40140-ET

WESTENRADE ALTASPRING-ET

MS DELICIOUS NIGHTOUT-ET MB85

MR RUBICON DYNAMO-ET

A1A2 / TPI 2716 / MILK +1697 LBS

FARNEAR MARNI 1307-ET

OLEGADA FIV DENVER SANTA LUZIA

02/05 2X 328 4.444,34 KG

03/06 2X 380 7.656,91 KG

04/08 2X 256 7.892,04 KG

LACTAÇÃO OFICIAL:

20.412,83 KG EM 978 DIAS

MR MOGUL DENVER 1426-ET

VITASSE FIV CABOVERDE

MOUNTFIELD SSI DCY MOGUL-ET

A1A2 / TPI 2335 / MILK -186 LBS

MISS OCD ROBST DELICIOUS-ET MB87

C.A.SANSAO

PTA: 718 KG/EMBRAPA/ABCGIL.

DOLORES DE BRASILIA

4ª MÃE.: TENTACAO TE DE BRASILIA

5ª MÃE.: GINGER DE BRASILIA

LACTAÇÃO: 10.016,00 KG

6ª MÃE.: DIRETORA DE BRASILIA

PRENHEZ POS 24/09/25 DO GENOSOURCE CAP BLUE MOON -ET COM
PREVISAO PARA 04/07/2026 -

012 DA TRIPUI

NOVILHA - Nascto: 12/08/2024 - Rgd: EM ANDAMENTO - Rgn: 012 - GIROLANDO 3/4

SANDY-VALLEY T ROSWELL-ET

LEANINGHOUSE TAOS-ET

A1A2 / TPI 2904 / MILK +1060 LBS

SANDY-VALLEY EDITH-ET

S-S-I PR RENEGADE-ET

A1A2 / TPI 3036 / MILK 664 LBS

LEANINGHOUSE JEDI 22480-ET

PINE-TREE CW LEGACY-ET

SANDY-VALLEY ETIENNE-ET

DIRCE FIV MOGUL CABO VERDE

02/03 2X 279 6.866,26 KG

03/02 2X 352 9.013,94 KG

04/04 2X 274 10.468,87 KG

LACTAÇÃO OFICIAL:

35.919,53 KG EM 1190 DIAS

MOUNTFIELD SSI DCY MOGUL-ET

A1A2 / TPI 2335 / MILK -186 LBS

QUALIFICADA

COYNE-FARMS DORCY-ET - MB87

A1A2 / TPI 2216 / MILK +858 LBS

MOUNTFIELD MARSH MAXINE-ET - MB88

METEORO DE BRASILIA

ESTIVA DO GAVIAO

4ª MÃE.: UMIDADE DA CAL

LACTAÇÃO: 7.956,00 KG

5ª MÃE.: REGIAO DA CAL

PRENHEZ POS 29/08/25 DO GENOSOURCE CAP BLUE MOON -ET COM
PREVISAO PARA 08/06/2026 -

**Lote
008**



CLIQUE E VEJA O
VÍDEO DO LOTE



007 DA TRIPUI

NOVILHA - Nascto: 05/08/2024 - Rgd: EM ANDAMENTO - Rgn: 007 - GIROLANDO 3/4

OCD PERFECT SOYSAUCE-ET
A2A2 / TPI 3013 / MILK +759 LBS

SIEMERS RENGD PERFECT-ET
A2A2 / TPI 3084 / MILK +1005 LBS

S-S-I PR RENEGADE-ET
A1A2 / TPI 3036 / MILK 664 LBS
SIEMERS LMDA PARIS 27856-ET

OCD LEGACY SOY 52732-ET

PINE-TREE CW LEGACY-ET
OCD RESOLVE SOY 44699-ET

DIVA FIV MONTROSS CABO VERDE
02/08 2X 405 12.712,27 KG
LACTAÇÃO OFICIAL:
36.071,88 KG EM 1286 DIAS

BACON-HILL MONTROSS-ET
A2A2 / TPI 2349 / MILK +1950 LBS

MOUNTFIELD SSI DCY MOGUL-ET
A1A2 / TPI 2335 / MILK -186 LBS
UNIQUE-STYLE BOLTON MONEY 2EX93

OUSADIA FIV

C.A.SANSAO
PTA: 718 KG/EMBRAPA/ABCGIL.
CELEBRIDADE MORRO D'AGUA
LACTAÇÃO: 7.527,00 KG

4ª MÃE.: MONTANA II LF

5ª MÃE.: PRIMAVERA

6ª MÃE.: SERENATA

PRENHIZ POS 21/09/25 DO GENOSOURCE DETONATE -ET COM PREVISAO PARA 01/07/2026

**Lote
009**



CLIQUE E VEJA O
VÍDEO DO LOTE



023 DA TRIPUI

NOVILHA - Nascto: 11/09/2024 - Rgd: EM ANDAMENTO - Rgn: 023 - GIROLANDO 3/4

| | | |
|--|---|---|
| RMD-DOTTERER BOLT ACTION-ET | RMD-DOTTERER SSI GAMEDAY-ET A1A2 / TPI 3163 / MILK +1209 LBS | A-S-CANNON FRZZLD BIG AL-ET PINE-TREE SSI 9839 3412-ET |
| | RMD-DOTTERER S-S-I 3912-ET | S-S-I PR RENEGADE-ET A1A2 / TPI 3036 / MILK 664 LBS PINE-TREE SSI 9839 3412-ET |
| GARDENIA FIV YODER CABO VERDE 02/02 2X 317 9.968,78 KG LACTAÇÃO OFICIAL: 20.277,02 KG EM 654 DIAS | WOODCREST MOGUL YODER-ET A2A2 / TPI 2632 / MILK -247 LBS | MOUNTFIELD SSI DCY MOGUL-ET A1A2 / TPI 2335 / MILK -186 LBS WOODCREST PLANET YAKARA-ET MB85 |
| | GAROA FIV CABO VERDE LACTAÇÃO: 10.526,00 KG | JAGUAR TE DO GAVIAO PTA: 727 KG/EMBRAPA/ABCGIL. CELEBRIDADE MORRO D'AGUA LACTAÇÃO: 7.527,00 KG |
| | | 4ª MÃE.: MONTANA II LF |
| | | 5ª MÃE.: PRIMAVERA |
| | | 6ª MÃE.: SERENATA |

INSEMINADA 06/11/25 DO GENOSOURCE DETONATE-ET (SEXADO)

CONTINUAÇÃO DO LOTE 09

CECILIA FIV JERICK DA TRIPUI

NOVILHA - Nascto: 18/08/2024 - Rgd: EM ANDAMENTO - Rgn: 017 - GIROLANDO 3/4

| | | |
|--|---|---|
| GENOSOURCE CAP JERICK-ET | GENOSOURCE CAPTAIN-ET A2A2 / TPI 3429 / MILK +1892 LBS | HURTGENLEA RICHARD CHARL-ET A2A2 / TPI 3001 / MILK +1324 LBS |
| | GENOSOURCE NCAP 22267-ET | GENOSOURCE SABRE 35223-ET |
| ETNA FIV STAR CABO VERDE 02/02 2X 339 9.136,42 KG 03/03 2X 295 10.386,14 KG 05/03 2X 480 11.938,79 KG LACTAÇÃO OFICIAL: 46.952,80 KG EM 1628 DIAS | S-S-I YODER ROYAL STAR | WOODCREST MOGUL YODER-ET A2A2 / TPI 2632 / MILK -247 LBS |
| | TALIANA FIV CABO VERDE | S-S-I SUPRSIRE MIRI 8679-ET EX90 MB89 |
| | | JAGUAR TE DO GAVIAO PTA: 727 KG/EMBRAPA/ABCGIL. |
| | | TERNURA FIV FAN |
| INSEMINADA 14/11/25 DO GENOSOURCE DETONATE-ET (SEXADO) | | 4ª MÃE.: ILHABELA FAN II |
| | | 5ª MÃE.: DANCARINA FAN |
| | | 6ª MÃE.: ILHABELA FAN |

022 DA TRIPUI

NOVILHA - Nascto: 11/09/2024 - Rgd: EM ANDAMENTO - Rgn: 022 - GIROLANDO 3/4

| | | |
|--|--|---|
| SANDY-VALLEY T ROSWELL-ET | LEANINGHOUSE TAOS-ET A1A2 / TPI 2904 / MILK +1060 LBS | S-S-I PR RENEGADE-ET A1A2 / TPI 3036 / MILK 664 LBS |
| | SANDY-VALLEY EDITH-ET | LEANINGHOUSE JEDI 22480-ET |
| GENIA FIV FRAZZLED CABO VERDE 02/03 2X 226 6.451,77 KG 03/01 2X 281 6.751,70 KG LACTAÇÃO OFICIAL: 15.042,07 KG EM 575 DIAS | MELARRY JOSUPER FRAZZLED-ET A2A2 / TPI 2593 / MILK +711 LBS | PINE-TREE CW LEGACY-ET |
| | BRISSIA FIV CABO VERDE | SANDY-VALLEY ETIENNE-ET |
| | | UECKER SUPERSIRE JOSUPER-ET MELARRY SHOTGLASS FRAZZLE MB85 AC:365d 15317L 630g 4,11%g 498p 3,25%p |
| | | MODELO TE DE BRAS. BRUNA FIV CABO VERDE LACTAÇÃO: 13.117,00 KG |
| INSEMINADA 31/10/25 DO GENOSOURCE CAP BLUE MOON -ET | | 4ª MÃE.: PAINEIRA DA CAL LACTAÇÃO: 7.708,00 KG |
| | | 5ª MÃE.: JACIARA CAL LACTAÇÃO: 6.221,00 KG |
| | | 6ª MÃE.: BIACARA TABAXIR CAL |

**Lote
010**



CLIQUE E VEJA O
VÍDEO DO LOTE



ANASTACIA FIV GORDON DA TRIPUI

NOVILHA - Nascto: 27/08/2024 - Rgd: EM ANDAMENTO - Rgn: 020 - GIROLANDO 3/4

PENN-ENGLAND GORDON-ET

LEANINGHOUSE TAOS-ET
A1A2 / TPI 2904 / MILK +1060 LBS

S-S-I PR RENEGADE-ET
A1A2 / TPI 3036 / MILK 664 LBS

LEANINGHOUSE JEDI 22480-ET

PENN-ENGLAND GIFIAN15903-ET

DE-SU FRAZZ TAHITI 14104-ET
A2A2 / TPI 3008 / MILK +2249 LBS

PENN-ENGLAND GIFIAN13813-ET

MELISSA FIV SKETCH SANTA LUZIA
02/05 2X 160 3.458,13 KG
03/08 2X 300 6.879,29 KG
04/08 2X 277 8.364,91 KG
05/08 2X 347 10.024,53 KG
LACTAÇÃO OFICIAL:
28.726,86 KG EM 1084 DIAS

ABS SKETCH-ET
A2A2 / TPI 2397 / MILK +975

PLAIN-KNOLL DONA BAYONET-ET
K-MANOR H SAGACIOUS 363-ET

TALIANA FIV CABO VERDE

JAGUAR TE DO GAVIAO
PTA: 727 KG/EMBRAPA/ABCGIL.
TERNURA FIV FAN

4ª MÃE.: ILHABELA FAN II

5ª MÃE.: DANCARINA FAN

6ª MÃE.: ILHABELA FAN

INSEMINADA 17/10/25 DO GENOSOURCE DETONATE-ET (SEXADO)

CONTINUAÇÃO DO LOTE 10

NOEMI FIV SAYSAUCE DA TRIPUI

NOVILHA - Nascto: 05/08/2024 - Rgd: EM ANDAMENTO - Rgn: 008 - GIROLANDO 3/4

| | | |
|--|--|--|
| OCD PERFECT SOYSAUCE-ET A2A2 / TPI 3013 / MILK +759 LBS | SIEMERS RENGD PERFECT-ET A2A2 / TPI 3084 / MILK +1005 LBS | S-S-1 PR RENEGADE-ET A1A2 / TPI 3036 / MILK 664 LBS |
| | OCD LEGACY SOY 52732-ET | SIEMERS LMDA PARIS 27856-ET |
| DIVANIA FIV MONTROSS CABO VERDE 02/03 2X 286 8.407,14 KG 04/03 2X 283 11.218,94 KG LACTAÇÃO OFICIAL: 31.876,69 KG EM 1123 DIAS | BACON-HILL MONTROSS-ET A2A2 / TPI 2349 / MILK +1950 LBS | MOUNTFIELD SSI DCY MOGUL-ET A1A2 / TPI 2335 / MILK -186 LBS |
| | CORACA V TE BJS | UNIQUE-STYLE BOLTON MONEY 2EX93 |
| | | C.A.SANSAO PTA: 718 KG/EMBRAPA/ABCGIL. |
| | | RESTINGA DE BRASILIA |
| | | 4ª MÃE.: NIGERIA BRASILIA |
| | | 5ª MÃE.: CALIFORNIA DE BRASILIA |
| | | 6ª MÃE.: PAISAGEM DE BRAS. |

HOLANDA FIV JERICK DA TRIPUI

NOVILHA - Nascto: 14/08/2024 - Rgd: EM ANDAMENTO - Rgn: 013 - GIROLANDO 3/4

| | | |
|--|---|---|
| GENOSOURCE CAP JERICK-ET | GENOSOURCE CAPTAIN-ET A2A2 / TPI 3429 / MILK +1892 LBS | HURTGENLEA RICHARD CHARL-ET A2A2 / TPI 3001 / MILK +1324 LBS |
| | GENOSOURCE NCAP 22267-ET | GENOSOURCE SABRE 35223-ET |
| ETNA FIV STAR CABO VERDE 02/02 2X 339 9.136,42 KG 03/03 2X 295 10.386,14 KG 05/03 2X 480 11.938,79 KG LACTAÇÃO OFICIAL: 46.952,80 KG EM 1628 DIAS | S-S-1 YODER ROYAL STAR | MR SPRING NIGHTCAP 74636-ET |
| | TALIANA FIV CABO VERDE | MS BRODY JOSPR 32051-ET |
| | | WOODCREST MOGUL YODER-ET A2A2 / TPI 2632 / MILK -247 LBS |
| | | S-S-1 SUPRSIRE MIRI 8679-ET EX90 MB89 |
| | | JAGUAR TE DO GAVIAO PTA: 727 KG/EMBRAPA/ABCGIL. |
| | | TERNURA FIV FAN |
| | | 4ª MÃE.: ILHABELA FAN II |
| | | 5ª MÃE.: DANCARINA FAN |
| | | 6ª MÃE.: ILHABELA FAN |

PRENHEZ POS 10/10/25 DO GENOSOURCE DETONATE-ET (SEXADO) COM PREVISAO PARA 22/07/2026

**Lote
011**



**CLIQUE E VEJA O
VÍDEO DO LOTE**



CHICA FIV WINSTON DA TRIPUI

NOVILHA - Nascto: 18/08/2024 - Rgd: EM ANDAMENTO - Rgn: 018 - GIROLANDO 3/4

GENOSOURCE CAP WINSTON-ET
A2A2 / TPI 3175 / MILK +930 LBS

GENOSOURCE CAPTAIN-ET
A2A2 / TPI 3429 / MILK +1892 LBS

HURTGENLEA RICHARD CHARL-ET
A2A2 / TPI 3001 / MILK +1324 LBS

GENOSOURCE SABRE 35223-ET

GENOSOURCE WELSH 38486-ET

MR SPRING NOBLE-ET
A1A2 / TPI: 2580 / MILK +992 LBS

BUTZ-HILL DESIGN 31076-ET

HERDEIRA FIV KENOBI CABO VERDE
LACTAÇÃO OFICIAL:
7.194,09 KG EM 270 DIAS

DE-SU 14222 KENOBI-ET
A2A2 / TPI: 2685 / MILK +1040 LBS

S-S-I MONTROSS JEDI-ET
A1A2 / TPI: 2600 / MILK +1473 LBS

DE-SU SPRING 5197-ET

MIRAGEM II FIV

C.A.SANSAO
PTA: 718 KG/EMBRAPA/ABCGIL.

SABEDORA DA CAL

4ª MÃE.: INTEGRA TE DA PEC.

5ª MÃE.: BIRIBA TE SANDALO

6ª MÃE.: SABEDORIA DA CAL

INSEMINADA 17/10/25 DO GENOSOURCE DETONATE-ET (SEXADO)

CONTINUAÇÃO DO LOTE 11

006 DA TRIPUI

NOVILHA - Nascto: 29/07/2024 - Rgd: EM ANDAMENTO - Rgn: 006 - GIROLANDO 3/4

| | | |
|--|--|--|
| SANDY-VALLEY T ROSWELL-ET | LEANINGHOUSE TAOS-ET A1A2 / TPI 2904 / MILK +1060 LBS | S-S-I PR RENEGADE-ET A1A2 / TPI 3036 / MILK 664 LBS |
| | SANDY-VALLEY EDITH-ET | LEANINGHOUSE JEDI 22480-ET |
| GISLAINE FIV MONTROSS CABO VERDE 02/01 2X 325 10.719,95 KG LACTAÇÃO OFICIAL: 29.649,45 KG EM 963 DIAS | BACON-HILL MONTROSS-ET A2A2 / TPI 2349 / MILK +1950 LBS | PINE-TREE CW LEGACY-ET |
| | GAROA FIV CABO VERDE LACTAÇÃO: 10.526,00 KG | SANDY-VALLEY ETIENNE-ET |
| INSEMINADA 17/10/25 DO GENOSOURCE DETONATE-ET (SEXADO) | | MOUNTFIELD SSI DCY MOGUL-ET A1A2 / TPI 2335 / MILK -186 LBS |
| | | UNIQUE-STYLE BOLTON MONEY 2EX93 |
| | | JAGUAR TE DO GAVIAO PTA: 727 KG/EMBRAPA/ABCGIL. |
| | | CELEBRIDADE MORRO D'AGUA LACTAÇÃO: 7.527,00 KG |
| | | 4ª MÃE.: MONTANA II LF |
| | | 5ª MÃE.: PRIMAVERA |
| | | 6ª MÃE.: SERENATA |

021 DA TRIPUI

NOVILHA - Nascto: 30/08/2024 - Rgd: EM ANDAMENTO - Rgn: 021 - GIROLANDO 3/4

| | | |
|--|--|--|
| SANDY-VALLEY T ROSWELL-ET | LEANINGHOUSE TAOS-ET A1A2 / TPI 2904 / MILK +1060 LBS | S-S-I PR RENEGADE-ET A1A2 / TPI 3036 / MILK 664 LBS |
| | SANDY-VALLEY EDITH-ET | LEANINGHOUSE JEDI 22480-ET |
| FLAMULA FIV MONTROSS CABO VERDE 02/02 2X 293 9.147,94 KG 04/02 2X 353 9.758,74 KG LACTAÇÃO OFICIAL: 26.821,66 KG EM 889 DIAS | BACON-HILL MONTROSS-ET A2A2 / TPI 2349 / MILK +1950 LBS | PINE-TREE CW LEGACY-ET |
| | HOMILIA FIV PRLB | SANDY-VALLEY ETIENNE-ET |
| INSEMINADA 31/10/25 DO GENOSOURCE CAP BLUE MOON -ET | | MOUNTFIELD SSI DCY MOGUL-ET A1A2 / TPI 2335 / MILK -186 LBS |
| | | UNIQUE-STYLE BOLTON MONEY 2EX93 |
| | | FARDO FIV F. MUTUM PTA: 396 KG/EMBRAPA/ABCGIL. |
| | | ALBA COCHO D AGUA LACTAÇÃO: 7.301,39 KG |
| | | 4ª MÃE.: MANHOSA TE POCOES LACTAÇÃO: 6.599,00 KG |
| | | 5ª MÃE.: PAQUERA DOS POCOES |
| | | 6ª MÃE.: JEQUITAI DE BRASILIA |

**Lote
012**



CLIQUE E VEJA O
VÍDEO DO LOTE



RENARA FIV JERICK DA TRIPUI

NOVILHA - Nascto: 16/08/2024 - Rgd: EM ANDAMENTO - Rgn: 014 - GIROLANDO 3/4

GENOSOURCE CAP JERICK-ET

GENOSOURCE CAPTAIN-ET
A2A2 / TPI 3429 / MILK +1892 LBS

GENOSOURCE NCAP 22267-ET

ETNA FIV STAR CABO VERDE
02/02 2X 339 9.136,42 KG
03/03 2X 295 10.386,14 KG
05/03 2X 480 11.938,79 KG
LACTAÇÃO OFICIAL:
46.952,80 KG EM 1628 DIAS

S-S-I YODER ROYAL STAR

TALIANA FIV CABO VERDE

HURTGENLEA RICHARD CHARL-ET
A2A2 / TPI 3001 / MILK +1324 LBS
GENOSOURCE SABRE 35223-ET

MR SPRING NIGHTCAP 74636-ET
MS BRODY JOSPR 32051-ET

WOODCREST MOGUL YODER-ET
A2A2 / TPI 2632 / MILK -247 LBS
S-S-I SUPRSIRE MIRI 8679-ET EX90 MB89

JAGUAR TE DO GAVIAO
PTA: 727 KG/EMBRAPA/ABCGIL.
TERNURA FIV FAN

4ª MÃE.: ILHABELA FAN II

5ª MÃE.: DANCARINA FAN

6ª MÃE.: ILHABELA FAN

PRENHEZ POS 06/10/25 DO GENOSOURCE DETONATE-ET (SEXADO) COM PREVISAO PARA 18/07/2026

CONTINUAÇÃO DO LOTE 12

024 DA TRIPUI

NOVILHA - Nascto: 18/09/2024 - Rgd: EM ANDAMENTO - Rgn: 024 - GIROLANDO 3/4

| | | |
|--|--|---|
| SANDY-VALLEY T ROSWELL-ET | LEANINGHOUSE TAOS-ET A1A2 / TPI 2904 / MILK +1060 LBS | S-S-I PR RENEGADE-ET A1A2 / TPI 3036 / MILK 664 LBS LEANINGHOUSE JEDI 22480-ET |
| | SANDY-VALLEY EDITH-ET | PINE-TREE CW LEGACY-ET SANDY-VALLEY ETIENNE-ET |
| GENIA FIV FRAZZLED CABO VERDE 02/03 2X 226 6.451,77 KG 03/01 2X 281 6.751,70 KG LACTAÇÃO OFICIAL: 15.042,07 KG EM 575 DIAS | MELARRY JOSUPER FRAZZLED-ET A2A2 / TPI 2593 / MILK +711 LBS | UECKER SUPERSIRE JOSUPER-ET MELARRY SHOTGLASS FRAZZLE MB85 AC:365d 15317L 630g 4,11%g 498p 3,25%p |
| | BRISSIA FIV CABO VERDE | MODELO TE DE BRAS. BRUNA FIV CABO VERDE LACTAÇÃO: 13.117,00 KG |
| INSEMINADA 06/11/25 DO GENOSOURCE CAP BLUE MOON-ET (SEXADO) | | 4ª MÃE.: PAINEIRA DA CAL LACTAÇÃO: 7.708,00 KG |
| | | 5ª MÃE.: JACIARA CAL LACTAÇÃO: 6.221,00 KG |
| | | 6ª MÃE.: BIACARA TABAXIR CAL |

005 DA TRIPUI

NOVILHA - Nascto: 25/07/2024 - Rgd: EM ANDAMENTO - Rgn: 005 - GIROLANDO 3/4

| | | |
|---|---|---|
| SANDY-VALLEY T ROSWELL-ET | LEANINGHOUSE TAOS-ET A1A2 / TPI 2904 / MILK +1060 LBS | S-S-I PR RENEGADE-ET A1A2 / TPI 3036 / MILK 664 LBS LEANINGHOUSE JEDI 22480-ET |
| | SANDY-VALLEY EDITH-ET | PINE-TREE CW LEGACY-ET SANDY-VALLEY ETIENNE-ET |
| DUVIDOSA FIV JEDI CABO VERDE 01/09 2X 305 10.874,36 KG 03/08 2X 346 12.332,81 KG 04/09 2X 420 12.327,92 KG LACTAÇÃO OFICIAL: 35.535,09 KG EM 1071 DIAS | S-S-I MONTROSS JEDI-ET A1A2 / TPI: 2600 / MILK +1473 LBS | BACON-HILL MONTROSS-ET A2A2 / TPI 2349 / MILK +1950 LBS S-S-I SUPRSIRE MIRI 8679-ET EX90 MB89 |
| | BRUNA FIV CABO VERDE LACTAÇÃO: 13.117,00 KG | JAGUAR TE DO GAVIAO PTA: 727 KG/EMBRAPA/ABCGIL. PAINEIRA DA CAL LACTAÇÃO: 7.708,00 KG |
| INSEMINADA 30/10/25 DO A.R.K. GOPRO BLACK 502 | | 4ª MÃE.: JACIARA CAL LACTAÇÃO: 6.221,00 KG |
| | | 5ª MÃE.: BIACARA TABAXIR CAL |
| | | 6ª MÃE.: PANCADA DA CAL |

**Lote
014**



CLIQUE E VEJA O
VÍDEO DO LOTE



025 DA TRIPUI

NOVILHA - Nascto: 19/09/2024 - Rgd: EM ANDAMENTO - Rgn: 025 - GIROLANDO 3/4

PEAK SHAWARMA-ET

STE ODILE MILKTIME-ET
A2A2 / TPI 2678 / MILK +3228 LBS

S-S-I MONTROSS DUKE-ET
A1A2 / TPI 2613 / MILK +2281 LBS
STE ODILE SUPERSHOT ELECTRA B+83

MACLAND ROULETTE

S-S-I MONTROSS JEDI-ET
A1A2 / TPI: 2600 / MILK +1473 LBS
MACLAND HF YODER RACHEL-ET

193 DA TRIPUI

INSEMINADA 06/11/25 DO GENOSOURCE DETONATE-ET (SEXADO) -

029 DA TRIPUI

NOVILHA - Nascto: 08/11/2024 - Rgd: EM ANDAMENTO - Rgn: 029 - GIROLANDO 7/8

PEAK SHAWARMA-ET

STE ODILE MILKTIME-ET
A2A2 / TPI 2678 / MILK +3228 LBS

S-S-I MONTROSS DUKE-ET
A1A2 / TPI 2613 / MILK +2281 LBS
STE ODILE SUPERSHOT ELECTRA B+83

MACLAND ROULETTE

S-S-I MONTROSS JEDI-ET
A1A2 / TPI: 2600 / MILK +1473 LBS
MACLAND HF YODER RACHEL-ET

194 DA TRIPUI

**Lote
015**



CLIQUE E VEJA O
VÍDEO DO LOTE



SIAYA FIV SOUSAUCE DA TRIPUI

NOVILHA - Nascto: 20/09/2024 - Rgd: EM ANDAMENTO - Rgn: 026 - GIROLANDO 3/4

OCD PERFECT SOUSAUCE-ET
A2A2 / TPI 3013 / MILK +759 LBS

SIEMERS RENGD PERFECT-ET
A2A2 / TPI 3084 / MILK +1005 LBS

OCD LEGACY SOY 52732-ET

S-S-I PR RENEGADE-ET
A1A2 / TPI 3036 / MILK 664 LBS
SIEMERS LMDA PARIS 27856-ET

PINE-TREE CW LEGACY-ET
OCD RESOLVE SOY 44699-ET

MELINDROSA FIV KENOBI SANTA LUZIA
LACTAÇÃO OFICIAL:
6.800,81 KG EM 279 DIAS

DE-SU 14222 KENOBI-ET
A2A2 / TPI: 2685 / MILK +1040 LBS

CANARA FIV CABO VERDE

S-S-I MONTROSS JEDI-ET
A1A2 / TPI: 2600 / MILK +1473 LBS
DE-SU SPRING 5197-ET

C.A.SANSAO
PTA: 718 KG/EMBRAPA/ABCGIL.

FABRICA FIV DE BRAS.
LACTAÇÃO: 13.935,00 KG

4ª MÃE.: TATICA TE DE BRASILIA
LACTAÇÃO: 9.262,00 KG

5ª MÃE.: GINGER DE BRASILIA
LACTAÇÃO: 10.016,00 KG

6ª MÃE.: DIRETORA DE BRASILIA

PRENHEZ POS 14/10/25 DO GENOSOURCE DETONATE-ET (SEXADO) COM PREVISAO PARA 27/06/2026

Lote
016



CLIQUE E VEJA O
VÍDEO DO LOTE



ARTISTA FIV HUGO SANTA LUZIA

VACA - Nascto: 27/12/2021 - Rgd: 8781-BZ (GC) - Rgn: 30331/CAB026466 - GIROLANDO 3/4

DENOVO 15492 HUGO-ET
A2A2 / TPI 2704 / MILK +833 LBS

N-SPRINGHOPE HONDA-ET
A2A2 / TPI 2460 / MILK +373 LBS

FUSTEAD TANGO LYLAS-ET
COOKIECUTTER MROS HAVANA-ET

DE-SU DELTA 4900-ET B+81
AC:365d 14182L 590g 4,16%g 482p 3,39%p

MR MOGUL DELTA 1427-ET
DE-SU SUPERSIRE 3349-ET MB86

SERIEIA FIV METEOR SANTA LUZIA
02/02 2X 384 8.364,18 KG
LACTAÇÃO OFICIAL:
14.064,34 KG EM 636 DIAS

SULLY ALTAMETEOR-ET
A2A2 / TPI 1971 / MILK +444 LBS

ENSENADA TABOO PLANET-ET - EX90
A2A2 / TPI 2041 / MILK +957 LBS
SULLY SHOTTLE MAY-TW 3EX91

ARUNA FIV CABO VERDE

JAGUAR TE DO GAVIAO
PTA: 727 KG/EMBRAPA/ABCGIL.
FINEZA FIV F. MUTUM

PRENHEZ POS 02/03/25 DO FLAGSTONE COM PREVISAO PARA 12/12/2025
ÚLTIMA LACTAÇÃO: 11.052,00 KG

4ª Mãe: MODA F.MUTUM
LACTAÇÃO: 4.067,00 KG

5ª Mãe: ODALISCA 3R B. MONTE
LACTAÇÃO: 4.273,00 KG

6ª Mãe: VIGIADA

ERICA FIV HUGO SANTA LUZIA

VACA - Nascto: 31/01/2022 - Rgd: 2537-CC (GC) - Rgn: 30550/CAB026696 - GIROLANDO 3/4

DENOVO 15492 HUGO-ET
A2A2 / TPI 2704 / MILK +833 LBS

N-SPRINGHOPE HONDA-ET
A2A2 / TPI 2460 / MILK +373 LBS

FUSTEAD TANGO LYLAS-ET
COOKIECUTTER MROS HAVANA-ET

DE-SU DELTA 4900-ET B+81
AC:365d 14182L 590g 4,16%g 482p 3,39%p

MR MOGUL DELTA 1427-ET
DE-SU SUPERSIRE 3349-ET MB86

SOFIA FIV SHAMROCK SANTA LUZIA
02/06 2X 257 6.429,32 KG
03/04 2X 360 8.821,60 KG
04/07 2X 378 10.632,89 KG
LACTAÇÃO OFICIAL:
26.415,66 KG EM 1024 DIAS

LADYS-MANOR PL SHAMROCK-ET MB85

ENSENADA TABOO PLANET-ET - EX90
A2A2 / TPI 2041 / MILK +957 LBS
LADYS-MANOR RUBY D SHAWN-ET EX90

LARANJEIRA FIV

C.A.EVEREST
PTA: 291 KG/EMBRAPA/ABCGIL.
SOGRA TE CAL

PRENHEZ POS 02/03/25 DO DENOVO 21054 ENCOURAGE-ET
COM PREVISAO PARA 12/12/2025
ÚLTIMA LACTAÇÃO: 8.941,00 KG

4ª Mãe: LENDA TE CAL
LACTAÇÃO: 7.295,00 KG

5ª Mãe: BIRIBA TE SANDALO

6ª Mãe: SABEDORIA DA CAL

Lote
017



CLIQUE E VEJA O
VÍDEO DO LOTE



002 DA TRIPUI

NOVILHA - Nascto: 26/01/2024 - Rgd: EM ANDAMENTO - Rgn: 002 - GIROLANDO 3/4

ILHA SHOTTLE DA SIANINHA

MEARA DARACY SHOTTLE 5776

ES CRAVA BAZUAH DA SIANINHA

SISTEMA FIV SHOTTLE AGRO SD

MEARA GOLDWYN DARACY-TE MB86

02/02 3X 329 10322 302 2,93 316 3,06

03/04 3X 355 10259 318 3,10 305 2,97

AC:1238d 35377L 1090g 3,08%g 1072p 3,03%p

5oLUGAR 2A.JR II MEGALEITE 2014 2014 MG

BAZUAH TE DE KUBERA

INGLESA SANTA INES

4ª Mãe: ESCRAVA

5ª Mãe: MELODIA

6ª Mãe: RAPSODIA

INSEMINADA 15/10/25 DO PEAK ALTASUPERNA TURAL-ET -

009 DA TRIPUI

NOVILHA - Nascto: 09/08/2024 - Rgd: EM ANDAMENTO - Rgn: 009 - GIROLANDO 3/4

GENOSOURCE BLACKLIST-ET

FARNEAR STRYKER-ET

GENOSOURCE BRONZE 8061-ET

ECLETICA FIV JEDI CABO VERDE

02/05 2X 394 8.696,74 KG

04/01 2X 340 12.807,53 KG

LACTAÇÃO OFICIAL:

31.491,04 KG EM 1076 DIAS

S-S-I MONTROSS JEDI-ET

A1A2 / TPI: 2600 / MILK +1473 LBS

VIRGULA FIV CABO VERDE

MR SPRING NOBLE-ET

A1A2 / TPI: 2580 / MILK +992 LBS

FARNEAR DIRECTOR 2223-ET

BUTZ-HILL DELTA-WORTH-ET

GENOSOURCE BRAZEN 40218-ET

BACON-HILL MONTROSS-ET

A2A2 / TPI 2349 / MILK +1950 LBS

S-S-I SUPRSIRE MIRI 8679-ET EX90 MB89

RADAR DOS POCOES

PTA: 814.60 KG/ABCZ/UNESP.

NAMORADA FIV

4ª MÃE.: SOGRA TE CAL

5ª MÃE.: LENDA TE CAL

LACTAÇÃO: 7.295,00 KG

6ª MÃE.: BIRIBA TE SANDALO

INSEMINADA 01/11/25 DO PEAK ALTASUPERNA TURAL-ET -

**Lote
018**



CLIQUE E VEJA O
VÍDEO DO LOTE



TROVOADA FIV STEALTH SANTA LUZIA

VACA - Nascto: 04/05/2022 - Rgd: 2973-CC (GC) - Rgn: 31303/CAB027478 - GIROLANDO 3/4

SHILOH-USA STEALTH-ET
A2A2 / TPI 2946 / MILK +1414 LBS

PEAK ALTAHOTJOB-ET
A2A2 / TPI 2495 / MILK +669 LBS

PEAK HOTLINE-ET
T-SPRUCE JOSETTE-ET

SHILOH-USA RESOLVE 5518-ET

BLUMENFELD JEDI RESOLVE-ET
A1A1 / TPI 2722 / MILK +1294 LBS
S-S-I SHI MDY 10817 3498-ET

ELIANA FIV BRADNICK SANTA LUZIA
02/01 2X 280 7.622,12 KG
04/04 2X 284 7.690,75 KG
05/02 2X 252 8.192,29 KG
06/06 2X 320 10.102,34 KG
LACTAÇÃO OFICIAL:
39.330,39 KG EM 1429 DIAS

REGANCREST-GV S BRADNICK-ET - MB87

GEN-MARK STMATIC SANCHEZ - EX94
REGANCREST BREYA-ET MB88

CASAGRANDE SBX

RADAR DOS POCOES
PTA: 814.60 KG/ABCZ/UNESP.
AUDI TE DE KUBERA

4ª Mãe: OIRMA TE BRASILIA

5ª Mãe: HISTAMINA TE DE BRASILIA

6ª Mãe: VICUNHA DE BRASILIA

PRENHIZ POS 02/03/25 DO DELTA FLAGSTONE (SEXADO) COM PREVISAO PARA 12/12/2025
ÚLTIMA LACTAÇÃO: 12.152,00 KG
03 TETOS

**Lote
019**



CLIQUE E VEJA O
VÍDEO DO LOTE



038 DA TRIPUI

BEZERRA - Nascto: 26/01/2025 - Rgd: EM ANDAMENTO - Rgn: 038 - HOLANDÊS

PEAK ALTADOBBY-ET
A2A2 / TPI 2899 / MILK +2060 LBS

BOMAZ FASTBALL-ET
A1A2 / TPI 2866 / MILK +2407 LBS

MELARRY JOSUPER FRAZZLED-ET
A2A2 / TPI 2593 / MILK +711 LBS

BOMAZ FERDINAND 7689-ET

PEAK CALICO-ET

STE ODILE MILKTIME-ET
A2A2 / TPI 2678 / MILK +3228 LBS

TOP-GUN CHARLIE

COLOR SLINGER DAKILA 22280

DENOVO 14854 SLINGER-ET
A2A2 / TPI 2795 / MILK +1289 LBS

MELARRY JOSUPER FRAZZLED-ET
A2A2 / TPI 2593 / MILK +711 LBS

SPEEK-NJ JEDI SPIRIT-ET

COLOR MAVERICK AQUADA 18290
02/01 3X 291 11910 141 1,18 125 1,05
03/01 3X 365 16239 357 2,19 340 2,09
AC:974d 39915L 961g 2,40%g 877p 2,19%p

PROGENESIS MAVERICK
A1A2 / TPI 2523 / MILK +308 LBS

COLOR RANE SILVANA 13904
02/11 3X 350 12291 190 1,54 183 1,48
04/00 3X 294 15044 228 1,51 236 1,57
05/00 3X 365 17316 365 2,11 365 2,11 LM
06/04 3X 365 18849 421 2,23 379 2,01
AC:1645d 74856L 1583g 2,11%g 1509p 2,01%p

4ª MÃE.: COLOR ALTAROSS MUELLER 9594
02/02 3X 307 11012 382 3,47 342 3,11
04/00 3X 365 16385 572 3,49 513 3,13 LM
AC:1450d 55372L 1925g 3,47%g 1754p 3,16%p

5ª MÃE.: COLOR PLANET RICCIARDI 7962-TE
01/10 3X 297 13724 389 2,83 386 2,81 LM-LE
03/10 3X 365 18987 623 3,28 578 3,04 LM
AC:1322d 54201L 1686g 3,11%g 1650p 3,04%p

6ª MÃE.: ROYAL GRAPOROSA 1330 STADEL
02/05 3X 365 16505 463 2,80 481 2,91 LM
AC:819d 33133L 969g 2,92%g 991p 2,99%p

CONTINUAÇÃO DO LOTE 19

033 DA TRIPUI

BEZERRA - Nascto: 20/01/2025 - Rgd: EM ANDAMENTO - Rgn: 033 - HOLANDÊS

| | | |
|--|---|---|
| S-S-I RIVETING THANOS-ET A2A2 / TPI 2806 / MILK +1523 LBS | S-S-I BG FRZZLD RIVETING-ET | MELARRY JOSUPER FRAZZLED-ET A2A2 / TPI 2593 / MILK +711 LBS |
| | SEAGULL-BAY AN ALEXANDRA-ET B+83 | S-S-I PROFIT 10668 11643-ET |
| COLOR ROCKETFIRE CONCA 22189 | S-S-I JOSUPER ROCKETFIRE-ET A2A2 / TPI 2711 / MILK +2705 LBS | TRIPLECROWN JW MATTERS-ET |
| | COLOR SNAPSHOT TROIA 15270 01/10 3X 324 11425 163 1,42 157 1,37 04/00 3X 365 19473 504 2,59 400 2,05 LM AC:828d 35157L 759g 2,16%g 636p 1,81%p | NO-FLA STOIC ANNE 40873-ET |
| | | UECKER SUPERSIRE JOSUPER-ET |
| | | S-S-I STRLNG TAYLOR 8728-ET |
| | | MELARRY ALTASNAPSHOT-ET |
| | | COLOR JETT AIR PANTALENA 10537 02/00 3X 334 9700 401 4,13 328 3,38 LM 03/00 3X 268 9045 373 4,12 296 3,28 AC:602d 18746L 774g 4,13%g 624p 3,33%p |
| | 4ª MÃE.: COLOR TOYSTORY REFACE 7651-TE 01/11 3X 365 11639 372 3,20 376 3,23 LM 03/04 3X 365 12822 439 3,43 410 3,20 LM AC:1136d 36816L 1240g 3,36%g 1211p 3,29%p | |
| | 5ª MÃE.: BUR JR. JOANA 1823 02/04 3X 337 14222 452 3,17 421 2,96 LM-LE 04/03 3X 365 21335 807 3,78 638 2,99 LM AC:1160d 53027L 1899g 3,58%g 1627p 3,06%p | |
| | 6ª MÃE.: BUR JR. JOANA 1215 02/00 2X 365 13206 425 3,21 383 2,90 LM 05/07 2X 365 14378 461 3,20 422 2,93 LM AC:1827d 60474L 1923g 3,18%g 1816p 3,00%p | |

036 DA TRIPUI

BEZERRA - Nascto: 25/01/2025 - Rgd: EM ANDAMENTO - Rgn: 036 - HOLANDÊS

JUTI COLORADO

| | | |
|-------------------------------|--|--|
| COLOR STANWOOD DATALINE 22407 | DENOVO 14973 STANWOOD-ET A2A2 / TPI 2712 / MILK +1202 LBS | MELARRY JOSUPER FRAZZLED-ET A2A2 / TPI 2593 / MILK +711 LBS |
| | COLOR AVENGER TAKEDA 14062 01/11 3X 360 9709 163 1,68 159 1,64 03/01 3X 291 10102 218 2,15 185 1,83 AC:1027d 31425L 506g 1,61%g 457p 1,45%p | SPEEK-NJ JEDI SPIRIT-ET |
| | | CO-OP AVENGER-ET |
| | | COLOR TRIGGER MONARES 9029 01/11 3X 254 7551 275 3,64 260 3,44 02/07 3X 301 10633 367 3,45 378 3,55 LM-LE 03/07 3X 365 19156 556 2,90 591 3,08 LM-LE AC:1216d 50706L 1663g 3,28%g 1647p 3,24%p |
| | | 4ª MÃE.: COLOR DIE-HARD PILEDADA 7453 02/01 3X 328 10181 335 3,29 318 3,12 LM-LE 03/01 3X 296 10999 374 3,40 346 3,14 LM-LE 05/00 3X 365 13529 322 2,38 425 3,14 AC:1328d 46115L 1388g 3,01%g 1448p 3,14%p |
| | | 5ª MÃE.: COLOR GRAND LACERDA 6331 02/01 3X 365 12747 441 3,45 378 2,96 LM AC:1225d 39259L 1299g 3,31%g 1131p 2,88%p |
| | | 6ª MÃE.: COLOR GALLEON FACCIINA 4213 02/00 3X 298 12128 378 3,11 352 2,90 LM-LE 03/00 3X 321 14728 480 3,25 432 2,93 LM-LE AC:1024d 41985L 1278g 3,04%g 1227p 2,92%p |

**Lote
020**



CLIQUE E VEJA O
VÍDEO DO LOTE



039 DA TRIPUI

BEZERRA - Nascto: 01/02/2025 - Rgd: EM ANDAMENTO - Rgn: 039 - HOLANDÊS

S-S-I RIVETING THANOS-ET
A2A2 / TPI 2806 / MILK +1523 LBS

S-S-I BG FRZZLD RIVETING-ET

SEAGULL-BAY AN ALEXANDRA-ET B+83

MELARRY JOSUPER FRAZZLED-ET
A2A2 / TPI 2593 / MILK +711 LBS

S-S-I PROFIT 10668 11643-ET

TRIPLECROWN JW MATTERS-ET

NO-FLA STOIC ANNE 40873-ET

COLOR MOOGOO DAMATEC 22318

CO-OP ALTAMOOGOO-ET

STE ODILE MILKTIME-ET
A2A2 / TPI 2678 / MILK +3228 LBS

CO-OP BSF TRACER EVIE-ET

COLOR MAVERICK ACIFALA 17048
02/11 3X 337 11520 212 1,84 175 1,52
02/11 3X 293 14135 179 1,26 155 1,10
03/10 3X 342 14679 315 2,14 289 1,97
AC:972d 40335L 707g 1,75%g 620p 1,53%p

PROGENESIS MAVERICK
A1A2 / TPI 2523 / MILK +308 LBS

COLOR PULSAR SALA 12952
02/11 3X 282 11396 447 3,92 367 3,22
AC:601d 22071L 667g 3,02%g 551p 2,50%p

4ª MÃE.: COLOR BALDWIN PIGNATTI 10769
02/00 3X 352 14209 562 3,95 461 3,24 LM-LE
03/01 3X 294 15978 641 4,01 506 3,17 LM
AC:646d 30188L 1204g 3,98%g 967p 3,20%p

5ª MÃE.: COLOR MATSON MADRE 6910
02/01 3X 365 14929 559 3,74 466 3,12 LM
AC:1184d 49904L 1999g 4,00%g 1533p 3,07%p

6ª MÃE.: COLOR CELSIUS EDNILVA 4001
01/11 3X 285 10143 344 3,39 326 3,21 LM-LE
02/10 3X 344 15578 574 3,68 486 3,11 LM-LE
03/10 3X 365 15510 574 3,70 506 3,26 LM
05/07 3X 365 17632 650 3,74 555 3,19 LM
AC:2029d 78772L 2796g 3,54%g 2506p 3,18%p

CONTINUAÇÃO DO LOTE 20

030 DA TRIPUI

BEZERRA - Nascto: 06/01/2025 - Rgd: EM ANDAMENTO - Rgn: 030 - HOLANDÊS

| | | |
|---------------------------|---|---|
| ***** | | |
| | PEAK ALTA DOBBY-ET A2A2 / TPI 2899 / MILK +2060 LBS | BOMAZ FASTBALL-ET A1A2 / TPI 2866 / MILK +2407 LBS |
| COLOR DOBBY DELAFER 22515 | | PEAK CALICO-ET |
| | COLOR STOIC TADINI 14007 03/06 3X 365 19289 469 2,43 443 2,30 LM 05/01 3X 365 22197 529 2,38 493 2,22 LM AC:1455d 74966L 1857g 2,47%g 1730p 2,30%p | SPRUCE-HAVEN STOIC-ET A2A2 / TPI 2640 / MILK +1086 LBS COLOR BOWIE REFORMA 11901 01/09 3X 365 14607 444 3,03 470 3,21 LM 04/07 3X 304 14200 243 1,71 239 1,68 AC:843d 34743L 863g 2,48%g 860p 2,47%p |
| | | 4ª MÃE.: COLOR TABBER OPERADORA 9972 01/11 3X 289 11334 406 3,58 344 3,04 LM-LE 02/10 3X 365 15804 588 3,72 525 3,32 LM AC:963d 37659L 1428g 3,79%g 1188p 3,15%p |
| | | 5ª MÃE.: COLOR BRAWLER MAXITRANS 8176 01/11 3X 365 13962 481 3,44 422 3,02 LM AC:1042d 39233L 1309g 3,33%g 1197p 3,05%p |
| | | 6ª MÃE.: MORITZ MERILU CUBANO 1254 01/10 3X 365 10512 288 2,74 323 3,07 LM-LE 06/05 3X 358 11492 403 3,51 364 3,17 AC:1497d 44763L 1445g 3,22%g 1357p 3,03%p |

032 DA TRIPUI

BEZERRA - Nascto: 13/01/2025 - Rgd: EM ANDAMENTO - Rgn: 032 - HOLANDÊS

| | | |
|---|---|---|
| PEAK ALTA OSCAR-ET A2A2 / TPI: 3040 / MILK +2287 LBS | PEAK ALTA KERMIT-ET | MORNINGVIEW MCC KINGBOY-ET TPI: 2312 / MILK +905 |
| | CLEAR-ECHO OVATION-ET | MILLER-FF SSIRE EXOTIC-ET MB86 02/02 2x 365 16843 549 3,26 423 2,51 AC:365d 16843L 549g 3,26%g 423p 2,51%p |
| COLOR MOOGOO DAMACENA 22316 | CO-OP ALTAMOOGOO-ET | WOODCREST MOGUL YODER-ET A2A2 / TPI 2632 / MILK -247 LBS |
| | COLOR KANZO ZAMEX 16680 02/00 3X 365 13541 244 1,80 206 1,52 04/01 3X 365 19390 114 0,59 88 0,45 AC:1345d 61212L 487g 0,79%g 410p 0,66%p | CLEAR-ECHO LEXOR 2788-ET MB86 02/02 3x 365 14546 638 4,39 444 3,05 AC:716d 29786L 1281g 4,30%g 906p 3,045p |
| | | STE ODILE MILKTIME-ET A2A2 / TPI 2678 / MILK +3228 LBS |
| | | CO-OP BSF TRACER EVIE-ET |
| | | BOMAZ DAMIEN KANZO-ET |
| | | COLOR BOWIE SIBIME 13851 AC:333d 11100L 130g 1,17%g 137p 1,23%p |
| | | 4ª MÃE.: COLOR STEWART QUASE 11690 AC:381d 10937L 437g 4,00%g 363p 3,31%p |
| | | 5ª MÃE.: COLOR COBRA MALAFAIA 7076 02/07 3X 299 13794 471 3,41 378 2,74 LM-LE 03/07 3X 304 13988 500 3,57 421 3,01 LM-LE AC:1243d 51748L 1803g 3,48%g 1535p 2,96%p |
| | | 6ª MÃE.: COLOR BOLTON KALINA 6124-TE 01/11 3X 321 11979 427 3,56 344 2,87 LM-LE 02/11 3X 365 12527 483 3,85 379 3,02 LM AC:875d 28761L 1090g 3,78%g 869p 3,02%p |

**Lote
021**

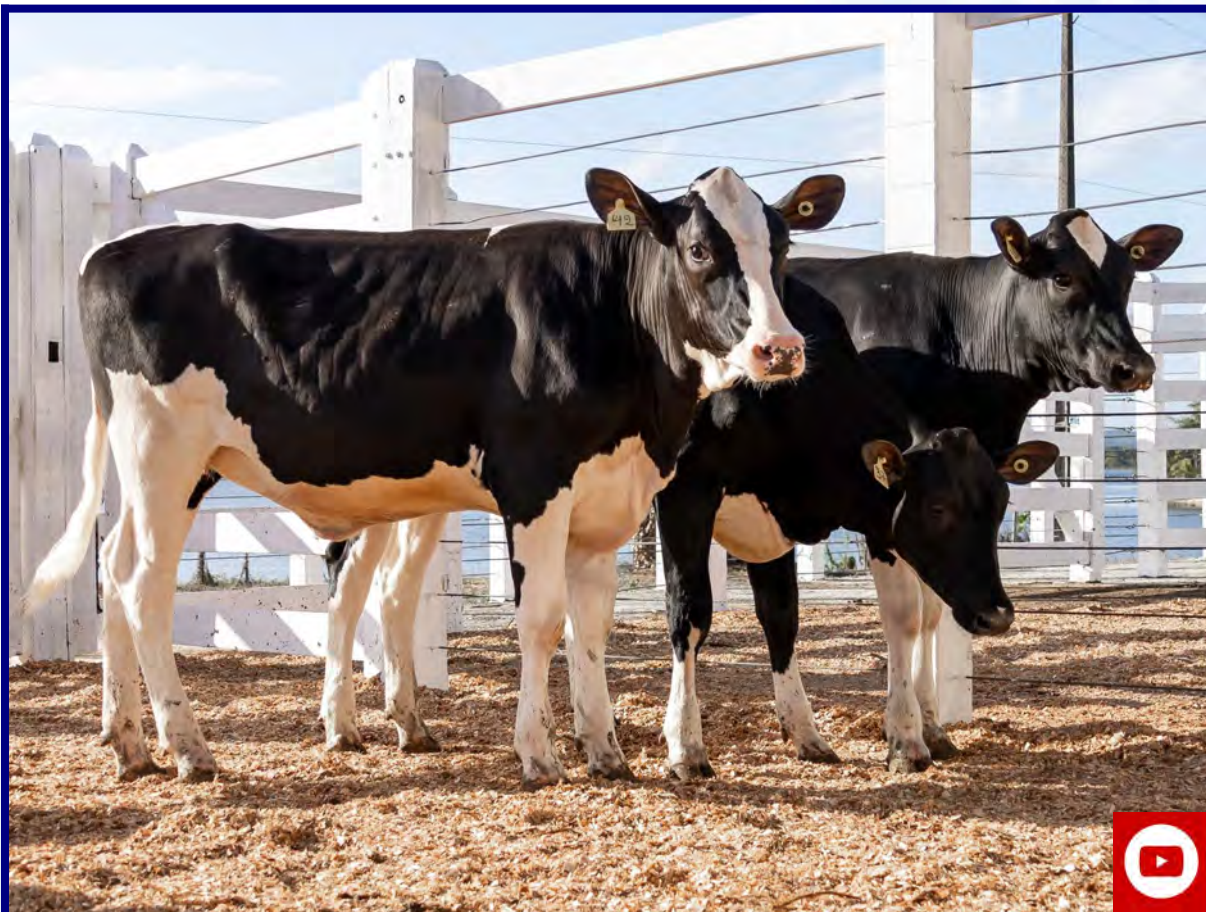

CLIQUE E VEJA O
VÍDEO DO LOTE



042 DA TRIPUI

BEZERRA - Nascto: 10/02/2025 - Rgd: M ANDAMENTO - Rgn: 042 - HOLANDÊS

S-S-I RIVETING THANOS-ET
A2A2 / TPI 2806 / MILK +1523 LBS

S-S-I BG FRZZLD RIVETING-ET

SEAGULL-BAY AN ALEXANDRA-ET B+83

MELARRY JOSUPER FRAZZLED-ET
A2A2 / TPI 2593 / MILK +711 LBS

S-S-I PROFIT 10668 11643-ET

TRIPLECROWN JW MATTERS-ET

NO-FLA STOIC ANNE 40873-ET

COLOR MOOGOO DECISIVA 22468

CO-OP ALTAMOOGOO-ET

COLOR DEPLOY ARCANGELA 18394
02/01 3X 297 13142 329 2,50 298 2,27
03/01 3X 365 16962 390 2,30 355 2,09
AC:948d 41716L 1232g 2,95%g 1128p 2,70%p

STE ODILE MILKTIME-ET
A2A2 / TPI 2678 / MILK +3228 LBS

CO-OP BSF TRACER EVIE-ET

MR SS DEPLOY-ET

COLOR DEARING SIMURRA 13941
02/11 3X 365 16676 335 2,01 306 1,83
04/02 3X 365 19451 374 1,92 370 1,90 LM
AC:1018d 48101L 931g 1,93%g 879p 1,82%p

4ª MÃE.: COLOR TROY RAMA 11792-TE
02/10 3X 365 15403 545 3,53 480 3,12 LM
04/08 3X 365 18049 325 1,80 271 1,50 LM
AC:1029d 44187L 1092g 2,47%g 936p 2,11%p

5ª MÃE.: COLOR HILL MONTANHOLI 9127
01/08 3X 365 14743 501 3,39 449 3,04 LM
AC:853d 32483L 1126g 3,46%g 1009p 3,10%p

6ª MÃE.: COLOR MINISTER MAKIHARA 7066
01/11 3X 344 14513 463 3,19 434 2,99 LM-LE
02/11 3X 356 16768 531 3,16 491 2,92 LM-LE
AC:2240d 86542L 2890g 3,34%g 2650p 3,06%p

CONTINUAÇÃO DO LOTE 21

031 DA TRIPUI

BEZERRA - Nascto: 12/01/2025 - Rgd: EM ANDAMENTO - Rgn: 031 - HOLANDÊS

| | | |
|--------------------------|---|---|
| COLORADO | | |
| COLOR GOPRO DELUKA 22570 | PEAK ALTAGOPRO-ET A2A2 / TPI 2765 / MILK +2834 LBS COLOR MAURICE ALICAN 17586 01/10 3X 293 11096 206 1,85 175 1,57 02/09 3X 325 11828 294 2,48 250 2,11 02/09 3X 365 12206 373 3,05 267 2,19 AC:1229d 42414L 1189g 2,80%g 934p 2,20%p | AOT SILVER HELIX-ET A1A2 / TPI 2724 / MILK +1926 LBS COOKIECUTTER HATTIE-ET PROGENESIS MAURICE COLOR SOUSA TEZZAN 14666-TE 4ª MÃE.: COLOR TROY REWIL 12094 03/04 3X 291 14414 474 3,28 473 3,28 LM-LE AC:545d 21093L 568g 2,69%g 578p 2,74%p 5ª MÃE.: COLOR SUPLEX NOSAKI 10094-TE 01/11 3X 301 12115 391 3,22 380 3,14 LM-LE 02/11 3X 356 15460 537 3,47 485 3,14 LM-LE AC:997d 40754L 1380g 3,38%g 1278p 3,13%p 6ª MÃE.: COLOR MEGA-MAN MALFITANI 7102 03/00 3X 357 13153 349 2,65 397 3,02 04/00 3X 365 13426 420 3,13 403 3,00 LM AC:824d 27982L 820g 2,93%g 849p 3,03%p |

037 DA TRIPUI

BEZERRA - Nascto: 26/01/2025 - Rgd: EM ANDAMENTO - Rgn: 037 - HOLANDÊS

| | | |
|--|---|---|
| PEAK ALTAOSCAR-ET A2A2 / TPI: 3040 / MILK +2287 LBS | PEAK ALTAKERMIT-ET CLEAR-ECHO OVATION-ET | MORNINGVIEW MCC KINGBOY-ET TPI: 2312 / MILK +905 MILLER-FF SSIRE EXOTIC-ET MB86 02/02 2x 365 16843 549 3,26 423 2,51 AC:365d 16843L 549g 3,26%g 423p 2,51%p WOODCREST MOGUL YODER-ET A2A2 / TPI 2632 / MILK -247 LBS CLEAR-ECHO LEXOR 2788-ET MB86 02/02 3x 365 14546 638 4,39 444 3,05 AC:716d 29786L 1281g 4,30%g 906p 3,045p |
| COLOR OTEZLA DELBEM 22525 | WINSTAR OTEZLA-P-ET A2A2 / TPI 2777 / MILK +1157 LBS COLOR NEWMAN YOSHINAGA 16593 TE 02/01 3X 365 14782 239 1,62 225 1,52 03/03 3X 324 14421 317 2,20 304 2,10 04/04 3X 365 16148 400 2,47 332 2,05 AC:1341d 53223L 1271g 2,38%g 1128p 2,12%p | WINSTAR GALILEO-ET WINSTAR WINDFALL 4539-ET ABS NEWMAN-ET COLOR DREAMWEAVER SACADA 12799 03/04 3X 300 16403 264 1,61 255 1,55 05/03 3X 365 17321 237 1,37 207 1,19 AC:1031d 50215L 843g 1,67%g 775p 1,54%p 4ª MÃE.: COLOR MASSEY MOUNTAIN 9499 5ª MÃE.: J.D.F. SIRENE 1450 MONUMENT 01/11 3X 306 11992 330 2,75 341 2,85 LM-LE 02/11 3X 352 12552 329 2,62 369 2,94 LM-LE 04/00 3X 365 13559 372 2,74 396 2,92 AC:1243d 46191L 1247g 2,70%g 1335p 2,89%p 6ª MÃE.: J.D.F. SIRENE 1241 JUDD B+83 02/04 3X 277 8768 325 3,71 274 3,13 03/03 3X 365 12627 453 3,59 389 3,08 LM AC:728d 24371L 871g 3,57%g 753p 3,09%p |

**Lote
022**



CLIQUE E VEJA O
VÍDEO DO LOTE



064 DA TRIPUI

BEZERRA - Nascto: 15/03/2025 - Rgd: EM ANDAMENTO - Rgn: 064 - HOLANDÊS

| | | |
|------------------------------|--|---|
| WINSTAR MARSTON-ET | BOMAZ MEMORIAL-P-ET | BOMAZ MONUMENT-P-ET |
| | WINSTAR GALILEO 7454-ET | BOMAZ TOPSHOT 277-ET |
| COLOR ROCKETFIRE DIONE 22896 | S-S-I JOSUPER ROCKETFIRE-ET A2A2 / TPI 2711 / MILK +2705 LBS | WINSTAR GALILEO-ET |
| | COLOR METROPOLIS BENIMAR 18998 02/00 3X 365 13870 272 1,96 272 1,96 AC:935d 30849L 705g 2,28%g 711p 2,30%p | WINSTAR SASSAFRAS 5757-ET |
| | | UECKER SUPERSIRE JOSUPER-ET |
| | | S-S-I STRLNG TAYLOR 8728-ET |
| | | PROGENESIS METROPOLIS A1A2 / TPI 2723 / MILK +3096 LBS |
| | | COLOR BEEGEES VINCENTI 16105 01/10 3X 365 10837 241 2,23 205 1,89 03/02 3X 291 11671 170 1,46 141 1,20 AC:953d 32961L 617g 1,87%g 550p 1,66%p |
| | | 4ª MÃE.: COLOR SPIDERMAN SEGURE 13432-TE |
| | | 5ª MÃE.: COLOR DUFNER PREGELI 11313 02/02 3X 142 5174 168 3,24 149 2,88 03/05 3X 331 11700 386 3,29 329 2,81 04/05 3X 365 13618 245 1,80 184 1,35 AC:1001d 35379L 913g 2,58%g 762p 2,15%p |
| | | 6ª MÃE.: COLOR FREDDIE RENAJU 7767 01/09 3X 311 11543 385 3,33 339 2,94 LM-LE 02/08 3X 365 12289 397 3,23 385 3,13 LM 03/11 3X 365 15572 547 3,51 478 3,07 LM AC:1056d 39713L 1339g 3,37%g 1214p 3,05%p |

CONTINUAÇÃO DO LOTE 22

046 DA TRIPUI

BEZERRA - Nascto: 20/02/2025 - Rgd: EM ANDAMENTO - Rgn: 046 - HOLANDÊS

| | | |
|--|--|--|
| DELICIOUS DENTON-ET A2A2 / TPI 3209 / MILK 1839 LBS | GENOSOURCE CAPTAIN-ET A2A2 / TPI 3429 / MILK +1892 LBS | HURTGENLEA RICHARD CHARL-ET A2A2 / TPI 3001 / MILK +1324 LBS |
| | BUTZ-HILL RIDLEY 43195-ET | GENOSOURCE SABRE 35223-ET |
| COLOR MADBOY DIJA 22820 | CO-OP BV TYLER MADBOY-ET A2A2 / TPI 2701 / MILK +1657 | TJR MODESTY RIDLEY-ET |
| | COLOR SIM BENDITA 18977 TE 01/11 3X 296 8976 165 1,84 159 1,77 02/11 3X 365 17327 531 3,06 488 2,81 AC:894d 37628L 1076g 2,86%g 994p 2,64%p | MISS OCD ROBST DELICIOUS-ET MB87 |
| | | PINE-TREE MOD TYLER 699-ET CO-OP JEDI 43 8542-ET |
| | | PROGENESIS TNCH ALTASIM-ET COLOR SOUSA TAKANA 14053-TE 02/01 3X 365 14844 247 1,66 230 1,55 03/07 3X 350 15967 346 2,17 333 2,09 LM-LE AC:1908d 71866L 1621g 2,25%g 1519p 2,11%p |
| | | 4ª MÃE.: COLOR OLYMPIAN RAIMAR 11775-TE 04/10 3X 365 18828 552 2,93 510 2,71 AC:1787d 96896L 3464g 3,57%g 3204p 3,30%p |
| | | 5ª MÃE.: COLOR OBSERVER MISAWA 8818-TE |
| | | 6ª MÃE.: COLOR DIE-HARD ONAGA 7318 02/03 3X 365 9045 340 3,76 319 3,53 AC:489d 13770L 499g 3,62%g 467p 3,39%p |

055 DA TRIPUI

BEZERRA - Nascto: 01/03/2025 - Rgd: EM ANDAMENTO - Rgn: 055 - GIROLANDO 3/4

| | | |
|------------------|---|---|
| PEAK SHAWARMA-ET | STE ODILE MILKTIME-ET A2A2 / TPI 2678 / MILK +3228 LBS | S-S-I MONTROSS DUKE-ET A1A2 / TPI 2613 / MILK +2281 LBS |
| | MACLAND ROULETTE | STE ODILE SUPERSHOT ELECTRA B+83 |
| 192 DA TRIPUI | | S-S-I MONTROSS JEDI-ET A1A2 / TPI: 2600 / MILK +1473 LBS |
| | | MACLAND HF YODER RACHEL-ET |

**Lote
023**



CLIQUE E VEJA O
VÍDEO DO LOTE



058 DA TRIPUI

BEZERRA - Nascto: 06/03/2025 - Rgd: EM ANDAMENTO - Rgn: 058 - HOLANDÊS

PEAK HERLINGS-ET

PEAK WHEELHOUSE-ET
A2A2 / TPI 2882 / MILK +1173 LBS

PEAK OLEEN 45068-ET

PINE-TREE-I PURSUIT
A1A2 / TPI 3045 / MILK +964 LBS
PEAK MARGE ET

BOMAZ FASTBALL-ET
A1A2 / TPI 2866 / MILK +2407 LBS
PEAK OHANA-ET

COLOR BRUISER DIAS 22754

PEAK ALTABRUISER-ET
A2A2 / TPI 2849 / MILK +2044 LBS

COLOR MOSAIC AGUILAR 17294
02/11 3X 291 11264 187 1,66 192 1,70
03/10 3X 365 13400 324 2,41 286 2,14
AC:901d 30054L 719g 2,39%g 692p 2,30%p

SILVERRIDGE V EINSTEIN
A2A2 / TPI 3036 / MILK +1295 LBS
ELM-J DINALEE-ET

DENOVO 14370 MOSAIC-ET
A2A2 / TPI 2608 / MILK +1977 LBS
COLOR DREAMWEAVER RUMIKA 12711
03/03 3X 344 15021 195 1,30 209 1,39
04/07 3X 333 15277 360 2,36 368 2,41 LM-LE
AC:890d 38076L 612g 1,60%g 646p 1,69%p

4ª MÃE.: COLOR FREDDIE PICANHA 10722
AC:272d 10802L 439g 4,07%g 338p 3,13%p

5ª MÃE.: COLOR ALTAROSS MAXIMS 8172
01/09 3X 303 12121 407 3,36 371 3,06 LM-LE
03/11 3X 293 12303 416 3,38 383 3,12 LM
AC:990d 36781L 1250g 3,39%g 1154p 3,13%p

6ª MÃE.: COLOR HEROD JENY 5610
02/06 3X 365 15862 511 3,22 469 2,95 LM
03/08 3X 365 16477 528 3,20 474 2,87 LM-LE
AC:1088d 43677L 1400g 3,20%g 1277p 2,92%p

CONTINUAÇÃO DO LOTE 23

056 DA TRIPUI

BEZERRA - Nascto: 03/03/2025 - Rgd: EM ANDAMENTO - Rgn: 056 - HOLANDÊS

| | | |
|---|---|--|
| PEAK ALTABRUISER-ET A2A2 / TPI 2849 / MILK +2044 LBS | SILVERRIDGE V EINSTEIN A2A2 / TPI 3036 / MILK +1295 LBS | PROGENESIS TOPNOTCH SILVERRIDGE V DUKE EMAIL |
| | ELM-J DINALEE-ET | MR RUBICON DYNASTY-ET A1A2 / TPI 2483 / MILK +719 LBS C-HAVEN JOSUPER 2678-ET |
| COLOR MOSCOW DINHANI 22885 | CHERRYPENCOL MOSCOW-ET | DE-SU FRAZZ TAHITI 14104-ET A2A2 / TPI 3008 / MILK +2249 LBS CHERRY-ACRES JEDI LAURI-ET |
| | COLOR SOUSA SALWA 13052 03/07 3X 365 18318 280 1,52 248 1,35 04/09 3X 365 18710 328 1,75 277 1,48 AC:1043d 52677L 1025g 1,94%g 828p 1,57%p | KP-ACK ALTASOUSA A2A2 / TPI: 2427 / MILK +565 LBS COLOR PLANET MOVESP 9532-TE 02/05 3X 301 16506 440 2,66 479 2,90 LM-LE AC:668d 32477L 916g 2,82%g 937p 2,88%p |
| | | 4ª MÃE.: COLOR STEAMROLLER JUCILENE 5856 02/01 3X 365 17537 515 2,93 496 2,82 LM AC:1712d 71849L 2332g 3,24%g 2054p 2,85%p |
| | | 5ª MÃE.: CONDESSA TEA ELLIPSIS 204 03/00 3X 287 11028 396 3,59 337 3,05 LM-LE AC:709d 26498L 894g 3,37%g 779p 2,93%p |
| | | 6ª MÃE.: CONDESSA TEA 475 02/02 2X 282 7413 241 3,25 232 3,12 LE 03/11 2X 305 10450 338 3,23 326 3,11 LM-LE 05/00 2X 284 10588 329 3,10 317 2,99 LM-LE 06/00 2X 301 10505 295 2,80 322 3,06 AC:1774d 55442L 1741g 3,14%g 1712p 3,08%p |

047 DA TRIPUI

BEZERRA - Nascto: 23/02/2025 - Rgd: EM ANDAMENTO - Rgn: 047 - HOLANDÊS

| | | |
|---------------------------|---|---|
| WINSTAR MARSTON-ET | BOMAZ MEMORIAL-P-ET | BOMAZ MONUMENT-P-ET BOMAZ TOPSHOT 277-ET |
| | WINSTAR GALILEO 7454-ET | WINSTAR GALILEO-ET WINSTAR SASSAFRAS 5757-ET |
| COLOR TAMPA DIMAGRA 22840 | DELICIOUS H-NOON TAMPA-ET | MR DETOUR HIGH NOON-ET MS DELICIOUS JEDI 35127-ET |
| | COLOR FAVIAN BIOSFERA 19193 01/11 3X 294 13056 307 2,35 270 2,07 02/10 3X 365 17977 393 2,18 389 2,16 AC:887d 42322L 1080g 2,55%g 1017p 2,40%p | CO-OP ALTAFAVIAN-ET A2A2 / TPI: 3077 / MILK +1989 LBS COLOR HORNET VITRAIS 16214 01/10 3X 338 14196 199 1,40 220 1,55 03/10 3X 299 16824 249 1,48 262 1,55 AC:1496d 66267L 1488g 2,24%g 1487p 2,24%p |
| | | 4ª MÃE.: COLOR RANE SERIPA 13611 AC:321d 9644L 165g 1,71%g 157p 1,63%p |
| | | 5ª MÃE.: COLOR FOCUS RENMAZA 7798 02/03 3X 309 12396 353 2,85 348 2,81 LM-LE 03/03 3X 339 15449 504 3,26 434 2,81 LM-LE 04/04 3X 365 17949 461 2,57 514 2,86 LM AC:1176d 51591L 1504g 2,91%g 1472p 2,85%p |
| | | 6ª MÃE.: COLOR MASTER LUDOLFA 6703 01/11 3X 302 8801 252 2,86 248 2,81 02/10 3X 345 12775 310 2,42 358 2,80 04/01 3X 365 15480 486 3,14 408 2,64 LM AC:1655d 60244L 1812g 3,00%g 1659p 2,75%p |

**Lote
024**



CLIQUE E VEJA O
VÍDEO DO LOTE



077 DA TRIPUI

BEZERRA - Nascto: 07/04/2025 - Rgd: EM ANDAMENTO - Rgn: 077 - HOLANDÊS

| | | |
|----------------------------|---|---|
| DENOVO 30116 EXPERIAN-ET | KINGS-RANSOM DUFFY-ET A2A2 / TPI 3108 / MILK +1487 LBS | PINE-TREE ACURA-ET A2A2 / TPI 2998 / MILK +2198 LBS |
| | AARDEMA EVERLASTING-ET | KINGS-RANSOM R DONTRYATHOME DE-SU FRAZZLD ROME 14192-ET AARDEMA SUNSET BEAUTY-ET |
| COLOR ODANA DIVITTIS 23017 | DENOVO 17725 ODANA-ET A2A2 / TPI 2900 / MILK +1195 LBS | WINSTAR GALILEO-ET DENOVO SANJAY 2968-ET |
| | COLOR SNAPSHOT TECNITE 14349-TE 01/10 3X 359 15073 208 1,38 192 1,27 03/11 3X 334 16107 293 1,82 272 1,69 AC:1835d 79933L 1090g 1,36%g 998p 1,24%p | MELARRY ALTASNAPSHOT-ET COLOR OLYMPIAN POLYSOLDA 11151 AC:344d 15200L 567g 3,73%g 517p 3,40%p |
| | | 4ª MÃE.: COLOR BOULDER RESANDES 7832 02/08 3X 302 11611 378 3,25 377 3,25 LM-LE 03/07 3X 285 11209 409 3,65 368 3,28 LM-LE 04/06 3X 365 14265 502 3,52 478 3,35 LM AC:959d 37250L 1295g 3,47%g 1230p 3,30%p |
| | | 5ª MÃE.: COLOR BOLTON LUNNA 6681 02/00 3X 365 15226 456 2,99 453 2,98 LM 03/07 3X 365 16503 497 3,01 515 3,12 LM AC:963d 39036L 1171g 3,00%g 1198p 3,06%p |
| | | 6ª MÃE.: COLOR CELSIUS BASIA 3213 06/03 3X 305 16181 446 2,75 449 2,77 LM-LE 07/03 3X 307 16763 507 3,02 455 2,71 LM-LE AC:1152d 56017L 1679g 2,99%g 1457p 2,60%p |

CONTINUAÇÃO DO LOTE 24

061 DA TRIPUI

BEZERRA - Nascto: 09/03/2025 - Rgd: EM ANDAMENTO - Rgn: 061 - HOLANDÊS

| | | |
|---------------------------------|---|---|
| DE-SU 521 BOOKEM-ET - MB86 | ENSENADA TABOO PLANET-ET - EX90 A2A2 / TPI 2041 / MILK +957 LBS | ROSE-BAUM TABOO-ET MB87 PLUSHANSKI AMEL PATTY-ET 3EX93 |
| | CLEAR-ECHO 822 RAMO 1199-ET - MB86 | RAMOS I B+80 CLEAR-ECHO HERSHL D-RAC 822 MB87 |
| MEARA ALONSO HELICONIA 4622-FIV | FB 7683 BILLY ALONSO-ET | MR RI-VAL-RE FREE BILLY-ET PINE-TREE 6586 FRAZ 7683-ET |
| | ANA THALEA SABRINA 4594 GLITZ TE B+82 01/11 3X 263 9158 452 4,94 348 3,80 02/09 3X 299 13269 540 4,07 481 3,62 LM-LE AC:650d 23795L 1072g 4,50%g 873p 3,67%p | DENOVO 7947 GLITZ-ET ANA THALEA SABRINA 3798 ACHIEVER TE B+83 03/01 3X 282 11134 338 3,04 348 3,13 LM-LE 04/00 3X 365 17147 720 4,20 653 3,81 AC:1404d 57313L 2299g 4,01%g 2038p 3,55%p |
| | | 4ª MÃE.: ANA THALEA SABRINA 3219 PULSAR TE |
| | | 5ª MÃE.: ANA THALEA SABRINA 2802 TRUSTED B+82 02/00 3X 299 8808 370 4,20 304 3,45 02/11 3X 273 9497 383 4,03 335 3,52 LM AC:572d 18306L 753g 4,11%g 639p 3,49%p |
| | 6ª MÃE.: ANA THALEA SABRINA 1931 PEPPER 01/10 3X 365 5946 204 3,44 157 2,64 AC:754d 12938L 451g 3,48%g 356p 2,75%p | |

053 DA TRIPUI

BEZERRA - Nascto: 28/02/2025 - Rgd: EM ANDAMENTO - Rgn: 053 - HOLANDÊS

| | | |
|---------------------------|---|---|
| DENOVO 30116 EXPERIAN-ET | KINGS-RANSOM DUFFY-ET A2A2 / TPI 3108 / MILK +1487 LBS | PINE-TREE ACURA-ET A2A2 / TPI 2998 / MILK +2198 LBS KINGS-RANSOM R DONTRYATHOME |
| | AARDEMA EVERLASTING-ET | DE-SU FRAZZLD ROME 14192-ET AARDEMA SUNSET BEAUTY-ET |
| COLOR ODANA DIOMEDI 22897 | DENOVO 17725 ODANA-ET A2A2 / TPI 2900 / MILK +1195 LBS | WINSTAR GALILEO-ET DENOVO SANJAY 2968-ET |
| | COLOR MONTANA BALDONA 18632 02/02 3X 365 14669 259 1,77 309 2,11 03/07 3X 365 20379 561 2,75 489 2,40 AC:829d 39173L 921g 2,35%g 891p 2,27%p | RICHMOND-FD MONTANA-ET COLOR MONTY VALDICARA 15600 02/01 3X 365 16195 312 1,92 312 1,92 LM 04/06 3X 295 18148 337 1,85 354 1,95 05/05 3X 365 24887 648 2,60 529 2,12 AC:1611d 87927L 1754g 1,99%g 1630p 1,85%p |
| | | 4ª MÃE.: COLOR DREAMWEAVER REFORMATIC 11902-TE |
| | | 5ª MÃE.: COLOR MAYFIELD OLIVEIRA 9780 |
| | | 6ª MÃE.: COLOR BOOKEM MASUDA 8003 02/00 3X 365 17716 589 3,32 508 2,87 LM 03/08 3X 365 17729 523 2,95 509 2,87 LM AC:859d 40038L 1234g 3,08%g 1163p 2,90%p |

**Lote
025**



CLIQUE E VEJA O
VÍDEO DO LOTE



034 DA TRIPUI

BEZERRA - Nascto: 20/01/2025 - Rgd: EM ANDAMENTO - Rgn: 034 - HOLANDÊS

JUTI COLORADO

COLOR ROCKETFIRE DEBBY 22451

S-S-I JOSUPER ROCKETFIRE-ET
A2A2 / TPI 2711 / MILK +2705 LBS

COLOR MIKLO VICENTI 16853
01/09 3X 365 16627 318 1,91 301 1,81
03/01 3X 365 20431 344 1,68 363 1,77
04/09 3X 365 24981 720 2,88 653 2,61
AC:1289d 68366L 1509g 2,20%g 1437p 2,10%p

UECKER SUPERSIRE JOSUPER-ET
S-S-I STRLNG TAYLOR 8728-ET

NO-FLA ALTAMIKLO-ET
A2A2 / TPI: 2533 / MILK +1738
COLOR TROY REVIVA 12089
04/07 3X 300 11696 274 2,34 258 2,21
05/09 3X 296 15381 333 2,16 292 1,90
06/08 3X 365 16394 392 2,39 365 2,22 LM
AC:1531d 58958L 1091g 1,85%g 996p 1,69%p

4ª MÃE.: MORITZ MADRI DAZZLER 1428
02/03 3X 312 12960 458 3,54 413 3,18 LM-LE
03/03 3X 324 14180 482 3,40 460 3,24 LM-LE
AC:973d 39448L 1340g 3,39%g 1270p 3,22%p

5ª MÃE.: MORITZ MAREIKE ROY MB86
01/11 2X 326 8528 278 3,26 272 3,19 LE
03/00 2X 336 9749 315 3,23 329 3,37 LM-LE
04/01 2X 352 10785 335 3,10 358 3,31 LM
AC:1177d 31681L 1015g 3,20%g 1047p 3,30%p

6ª MÃE.: MORITZ MARITJE LARFIELD
02/01 3X 365 10037 361 3,60 326 3,24 LM
04/04 2X 346 11537 415 3,60 354 3,06 LM
AC:1049d 30577L 1117g 3,65%g 972p 3,18%p

CONTINUAÇÃO DO LOTE 25

049 DA TRIPUI

BEZERRA - Nascto: 25/02/2025 - Rgd: EM ANDAMENTO - Rgn: 049 - HOLANDÊS

| | | |
|--------------------------|---|---|
| DENOVO 30116 EXPERIAN-ET | KINGS-RANSOM DUFFY-ET A2A2 / TPI 3108 / MILK +1487 LBS | PINE-TREE ACURA-ET A2A2 / TPI 2998 / MILK +2198 LBS |
| | AARDEMA EVERLASTING-ET | KINGS-RANSOM R DONTRYATHOME DE-SU FRAZZLD ROME 14192-ET AARDEMA SUNSET BEAUTY-ET |
| COLOR OSCAR DINAME 22866 | PEAK ALTAOSCAR-ET A2A2 / TPI: 3040 / MILK +2287 LBS | PEAK ALTAKERMIT-ET CLEAR-ECHO OVATION-ET |
| | COLOR SNAPSHOT TECNISA 14348 02/00 3X 336 15029 195 1,30 205 1,36 03/01 3X 302 16160 347 2,14 360 2,23 04/11 3X 338 18711 336 1,79 399 2,13 06/00 3X 365 18652 347 1,86 424 2,27 AC:1820d 92326L 1667g 1,80%g 1861p 2,01%p | MELARRY ALTASNAPSHOT-ET COLOR DREAMWEVER RENILDA 12007 02/11 3X 365 17040 607 3,56 551 3,23 LM AC:445d 19235L 693g 3,60%g 630p 3,27%p |
| | | 4ª MÃE.: COLOR FREDDIE QUATROCY 7601 01/10 3X 365 16430 525 3,19 466 2,83 LM AC:1371d 55625L 1934g 3,47%g 1709p 3,07%p |
| | | 5ª MÃE.: COLOR CASIMIR KASSAWARA 5986 02/01 3X 337 15159 487 3,21 430 2,83 LM-LE 03/01 3X 365 17193 607 3,53 553 3,21 LM 04/05 3X 361 17613 558 3,16 553 3,14 LM-LE AC:1855d 72939L 2429g 3,33%g 2291p 3,14%p |
| | | 6ª MÃE.: COLOR RAMSES GUIRRA 5113 01/11 3X 340 13348 437 3,27 385 2,88 LM-LE 03/00 3X 365 14314 481 3,36 433 3,02 LM-LE AC:960d 39613L 1299g 3,27%g 1163p 2,93%p |

052 DA TRIPUI

BEZERRA - Nascto: 28/02/2025 - Rgd: EM ANDAMENTO - Rgn: 052 - HOLANDÊS

| | | |
|---|---|--|
| PEAK ALTABRUISER-ET A2A2 / TPI 2849 / MILK +2044 LBS | SILVERRIDGE V EINSTEIN A2A2 / TPI 3036 / MILK +1295 LBS | PROGENESIS TOPNOTCH SILVERRIDGE V DUKE EMAIL |
| | ELM-J DINALEE-ET | MR RUBICON DYNASTY-ET A1A2 / TPI 2483 / MILK +719 LBS C-HAVEN JOSUPER 2678-ET |
| COLOR DOBBY DIMETIC 22850 | PEAK ALTADOBBY-ET A2A2 / TPI 2899 / MILK +2060 LBS | BOMAZ FASTBALL-ET A1A2 / TPI 2866 / MILK +2407 LBS PEAK CALICO-ET |
| | COLOR VINCE BOLICHE 19298 TE AC:265d 8337L 267g 3,20%g 210p 2,52%p | DELICIOUS HN VINCE-ET COLOR JERICO TOMA 14881 TE 01/10 3X 365 16875 313 1,85 273 1,62 AC:1970d 92149L 2782g 3,01%g 2426p 2,63%p |
| | | 4ª MÃE.: COLOR BOWIE RELVA 11968 AC:174d 9064L 288g 3,18%g 260p 2,87%p |
| | | 5ª MÃE.: COLOR JETT AIR ORPA 10091 01/10 3X 365 14288 553 3,87 433 3,03 LM 03/04 3X 365 16489 677 4,10 520 3,15 LM 04/11 3X 365 17174 651 3,79 546 3,18 LM AC:1324d 53105L 2091g 3,93%g 1681p 3,16%p |
| | | 6ª MÃE.: COLOR MITCH MACARINI 6865 02/01 3X 273 10541 357 3,38 310 2,94 LM-LE 03/00 3X 365 16468 446 2,71 477 2,90 LM 04/03 3X 355 17541 622 3,55 518 2,95 LM-LE AC:1102d 48668L 1568g 3,22%g 1434p 2,94%p |

**Lote
026**



CLIQUE E VEJA O
VÍDEO DO LOTE



067 DA TRIPUI

BEZERRA - Nascto: 24/03/2025 - Rgd: EM ANDAMENTO - Rgn: 067 - HOLANDÊS

PEAK ALTABRUISER-ET
A2A2 / TPI 2849 / MILK +2044 LBS

SILVERRIDGE V EINSTEIN
A2A2 / TPI 3036 / MILK +1295 LBS

PROGENESIS TOPNOTCH
SILVERRIDGE V DUKE EMAIL

ELM-J DINALEE-ET

MR RUBICON DYNASTY-ET
A1A2 / TPI 2483 / MILK +719 LBS
C-HAVEN JOSUPER 2678-ET

COLOR GOPRO DINELLI 22881

PEAK ALTAGOPRO-ET
A2A2 / TPI 2765 / MILK +2834 LBS

AOT SILVER HELIX-ET
A1A2 / TPI 2724 / MILK +1926 LBS
COOKIECUTTER HATTIE-ET

COLOR SLINGER BIODINA 19188
01/11 3X 281 12327 218 1,77 276 2,24
02/10 3X 365 17593 341 1,93 386 2,19
AC:869d 39287L 869g 2,21%g 1001p 2,54%p

DENOVO 14854 SLINGER-ET
A2A2 / TPI 2795 / MILK +1289 LBS
COLOR NEWMAN VERMONT 15878
02/00 3X 294 12942 225 1,74 220 1,70
02/11 3X 294 14444 148 1,03 146 1,01
03/11 3X 365 18323 279 1,52 296 1,61
AC:1012d 47431L 693g 1,46%g 701p 1,47%p

4ª MÃE.: COLOR STEWART REIGOTA 11935
04/04 3X 365 18033 163 0,90 155 0,86
AC:465d 21217L 242g 1,14%g 225p 1,06%p

5ª MÃE.: COLOR ALTAROSS MAXIMS 8172
01/09 3X 303 12121 407 3,36 371 3,06 LM-LE
03/11 3X 293 12303 416 3,38 383 3,12 LM
AC:990d 36781L 1250g 3,39%g 1154p 3,13%p

6ª MÃE.: COLOR HEROD JENY 5610
02/06 3X 365 15862 511 3,22 469 2,95 LM
03/08 3X 365 16477 528 3,20 474 2,87 LM-LE
AC:1088d 43677L 1400g 3,20%g 1277p 2,92%p

CONTINUAÇÃO DO LOTE 26

057 DA TRIPUI

BEZERRA - Nascto: 04/03/2025 - Rgd: EM ANDAMENTO - Rgn: 057 - HOLANDÊS

| | | |
|------------------------------|---|---|
| PEAK HERLINGS-ET | PEAK WHEELHOUSE-ET A2A2 / TPI 2882 / MILK +1173 LBS | PINE-TREE-1 PURSUIT A1A2 / TPI 3045 / MILK +964 LBS |
| | PEAK OLEEN 45068-ET | PEAK MARGE ET BOMAZ FASTBALL-ET A1A2 / TPI 2866 / MILK +2407 LBS |
| COLOR DETENTION DEZENA 22719 | GENOSOURCE DETENTION-ET | PEAK OHANA-ET MR SUPERHERO DEDICATE-ET A2A2 / TPI 2991 / MILK +416 LBS |
| | COLOR AVENGER SANPREL 13214 03/08 3X 365 17494 401 2,29 352 2,01 LM-LE AC:968d 44691L 792g 1,77%g 671p 1,50%p | GENOSOURCE DRASTIC 38518-ET CO-OP AVENGER-ET COLOR STEWART PLUSTEC 11039 B+84 02/00 3X 364 16079 607 3,77 503 3,12 LM-LE 03/02 3X 312 16978 558 3,28 515 3,03 LM-LE 04/02 3X 365 16683 606 3,63 531 3,18 LM AC:1284d 59693L 1990g 3,33%g 1717p 2,87%p |
| | | 4ª MÃE.: COLOR ERNESTO MONTEZ 9189 01/10 3X 365 14701 517 3,51 466 3,17 LM 03/05 3X 329 14261 479 3,36 447 3,13 LM-LE AC:834d 32857L 1155g 3,51%g 1056p 3,21%p |
| | | 5ª MÃE.: COLOR STEAMROLLER JABURU 5459 02/01 3X 365 16925 609 3,59 475 2,80 LM-LE AC:1578d 51360L 2009g 3,91%g 1503p 2,92%p |
| | | 6ª MÃE.: COLOR CELSIUS EDILICA 3979 01/11 3X 287 10457 384 3,67 310 2,96 LM-LE 02/11 3X 317 16466 589 3,57 462 2,80 LM-LE 03/10 3X 365 19447 797 4,09 584 3,00 LM AC:1821d 79774L 2947g 3,69%g 2353p 2,94%p |

044 DA TRIPUI

BEZERRA - Nascto: 19/02/2025 - Rgd: EM ANDAMENTO - Rgn: 044 - HOLANDÊS

| | | |
|--|--|--|
| DELICIOUS DENTON-ET A2A2 / TPI 3209 / MILK 1839 LBS | GENOSOURCE CAPTAIN-ET A2A2 / TPI 3429 / MILK +1892 LBS | HURTGENLEA RICHARD CHARL-ET A2A2 / TPI 3001 / MILK +1324 LBS |
| | BUTZ-HILL RIDLEY 43195-ET | GENOSOURCE SABRE 35223-ET TJR MODESTY RIDLEY-ET MISS OCD ROBST DELICIOUS-ET MB87 |
| COLOR DETENTION DIDIERA 22778 | GENOSOURCE DETENTION-ET | MR SUPERHERO DEDICATE-ET A2A2 / TPI 2991 / MILK +416 LBS |
| | COLOR SOUSA TIRELLI 14810 01/09 3X 299 9648 185 1,92 149 1,54 03/07 3X 337 13463 264 1,96 233 1,73 AC:921d 31440L 710g 2,25%g 577p 1,83%p | GENOSOURCE DRASTIC 38518-ET KP-ACK ALTASOUSA A2A2 / TPI: 2427 / MILK +565 LBS COLOR BOWIE ROMBOLA 12464 |
| | | 4ª MÃE.: COLOR SUPERB NEUMARK 10305 5ª MÃE.: COLOR SHAMPOO REDIBRA 7643-TE 02/00 3X 365 14033 476 3,39 432 3,08 LM-LE AC:649d 18682L 658g 3,52%g 585p 3,13%p 6ª MÃE.: COLOR MITCH LEVY 6554 02/08 3X 361 17342 489 2,82 507 2,92 LM-LE 03/10 3X 365 17557 462 2,63 492 2,80 LM AC:947d 40745L 1141g 2,80%g 1168p 2,86%p |

**Lote
027**

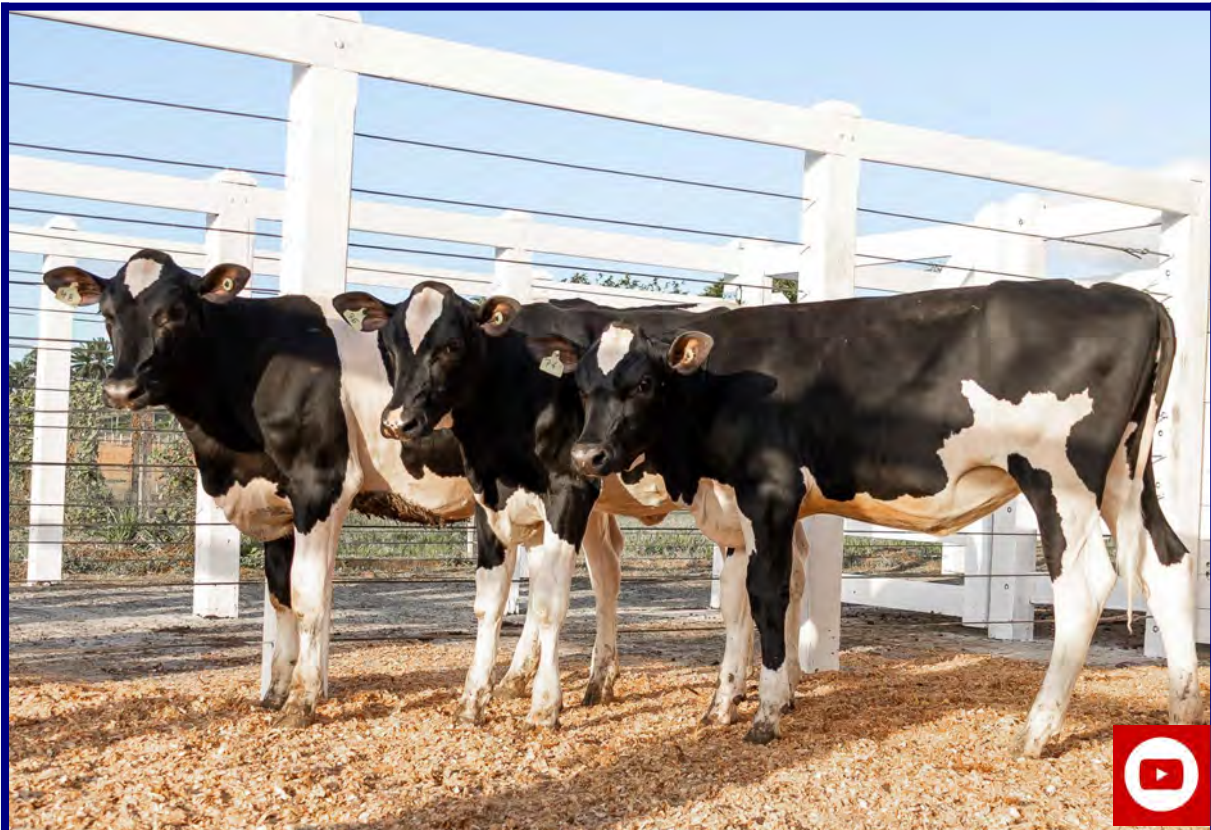

CLIQUE E VEJA O
VÍDEO DO LOTE



076 DA TRIPUI

BEZERRA - Nascto: 05/04/2025 - Rgd: EM ANDAMENTO - Rgn: 076 - HOLANDÊS

DELICIOUS DENTON-ET
A2A2 / TPI 3209 / MILK 1839 LBS

GENOSOURCE CAPTAIN-ET
A2A2 / TPI 3429 / MILK +1892 LBS

HURTGENLEA RICHARD CHARL-ET
A2A2 / TPI 3001 / MILK +1324 LBS

GENOSOURCE SABRE 35223-ET

BUTZ-HILL RIDLEY 43195-ET

TJR MODESTY RIDLEY-ET

MISS OCD ROBST DELICIOUS-ET MB87

22790 DA TRIPUI

048 DA TRIPUI

BEZERRA - Nascto: 23/02/2025 - Rgd: EM ANDAMENTO - Rgn: 048 - HOLANDÊS

PEAK HERLINGS-ET

PEAK WHEELHOUSE-ET
A2A2 / TPI 2882 / MILK +1173 LBS

PINE-TREE-I PURSUIT
A1A2 / TPI 3045 / MILK +964 LBS

PEAK MARGE ET

PEAK OLEEN 45068-ET

BOMAZ FASTBALL-ET
A1A2 / TPI 2866 / MILK +2407 LBS

PEAK OHANA-ET

COLOR OSCAR DIGIMIDIA 22801

PEAK ALTAOSCAR-ET
A2A2 / TPI: 3040 / MILK +2287 LBS

PEAK ALTAKERMIT-ET
CLEAR-ECHO OVATION-ET

COLOR BYPASS BINDA 19183 TE
01/10 3X 262 11130 270 2,43 210 1,89
02/10 3X 365 16432 451 2,74 388 2,36
AC:858d 36802L 1138g 3,09%g 956p 2,59%p

DELICIOUS BY-PASS-ET
COLOR DELTA TEMA 14477-TE
01/11 3X 365 14529 236 1,63 198 1,36
03/06 3X 365 18488 365 1,97 304 1,64 LM
AC:1934d 79667L 804g 1,00%g 664p 0,83%p

4ª MÃE.: COLOR DRACO RHODIA 12111-TE
03/03 3X 289 14754 591 4,00 500 3,39 LM-LE
04/02 3X 298 15566 241 1,55 222 1,42
05/01 3X 365 17253 432 2,50 393 2,27 LM-LE
AC:1310d 64138L 1492g 2,32%g 1353p 2,11%p

5ª MÃE.: COLOR TRIGGER MONTANARO 9122
01/10 3X 365 17524 556 3,17 515 2,94 LM
AC:1554d 74828L 2604g 3,48%g 2237p 2,99%p

6ª MÃE.: COLOR MITCH LEBRIZA 6449
01/11 3X 332 13165 386 2,93 389 2,95 LM-LE
04/01 3X 365 18016 584 3,24 517 2,87 LM
AC:1085d 43144L 1372g 3,185%g 1297p 3,00%p

CONTINUAÇÃO DO LOTE 27

074 DA TRIPUI

BEZERRA - Nascto: 02/04/2025 - Rgd: EM ANDAMENTO - Rgn: 074 - HOLANDÊS

| | | |
|----------------------------|--|--|
| PROGENESIS TIMECRUNCH | PROGENESIS ANTONOV | PEAK ALTAZAZZLE-ET A1A2 / TPI 2912 / MILK +940 LBS |
| | PROGENESIS MATCHPOINT TENNIS | BRANDT-VIEW ACHIEVER ARAXIE |
| MEARA MICROCHIP ESTER 4829 | OCD MICROCHIP-ET A1A2 / TPI +2987 / MILK +922 | PROGENESIS MATCHPOINT PROGENESIS ACHIEVER TYPHOON |
| | MEARA MOOVIN DEBORA 3694-FIV 02/06 3X 365 13452 577 4,29 345 2,56 LM 04/05 3X 177 9277 245 2,65 186 2,01 EM ANDAMENTO AC:640d 24615L 916g 3,72%g 598p 2,43%p | CLAYNOOK ZASBERILLA OCD ROME 52414-ET |
| | | LINDENRIGHT MOOVIN-ET A1A2 / TPI 1822 |
| | | MEARA ROSEDALE FEVER 6052 8oLUGAR BEZ.J VI 6ª FEIRA CAFÉ COM LE 2017 ES R.CAMP NOV.J AGROLEITE HPB 2018 PR 3oLUGAR NOV.J L LIª EXP ITANHANDU 2018 MG R.CAMP NOV.J L EXPHOMIG 2018 2018 MG 3oLUGAR NOV.J VII XVII CAFE COM LEITE 2018 ES |
| | | 4ª MÃE.: MEARA ROSEDALE APPLE 5491-TE MB89 02/00 3X 365 10198 371 3,63 347 3,40 LM 03/09 3X 365 13533 576 4,25 441 3,25 LM 05/08 3X 363 14487 450 3,10 391 2,70 LM AC:2581d 84706L 3391g 4,00%g 2809p 3,31%p CAMPEA BEZ.J XXIV EXPHOMIG HVB 2015 MG CAMPEA 1A.PARIDA EXP.S.TEREZA 2016 ES R.CAMP BEZ.J XLVII EXPOHOL HVB 2015 PR CAMPEA F.JOV XXIV EXPHOMIG HVB 2015 MG R.CAMP F.JOV XLVII EXPOHOL HVB 2015 PR CAMPEA NOV.J IX EXPOJOVEM 2016 MG CAMPEA BEZ.J EXPOJOVEM 2015 PB 2015 MG 3oMELH. C.F.JOVENS EXPOJOVEM 2015 PB 2015 MG CAMPEA BEZ.J EXPOJOVEM 2015 VB 2015 MG 2oMELH. C.F.JOVENS EXPOJOVEM 2015 VB 2015 MG 1oMELH. P.MAE EXPOJOVEM 2015 VB 2015 MG 5oLUGAR 2A.SR L CIRCUITO NACIONAL 2017 MG MERITO LEIT.3AS. AGROLEITE HVB 2018 PR MELHOR UB.3AS AGROLEITE HVB 2018 PR R.CAMP 3A.SR AGROLEITE HVB 2018 PR R.CAMP 3A.SR CNRH 2018 PR |
| | | 5ª MÃE.: ROSEDALE TWISTER-RED EX91 01/10 2X 292 9090 345 3,79 295 3,24 02/10 2X 332 11363 426 3,74 371 3,26 04/00 2X 365 13045 484 3,71 436 3,34 AC:1256d 45106L 1683g 3,73%g 1472p 3,26%p |
| | | 6ª MÃE.: MISS ROSEDALE-L TRINA-ET MB87 02/01 2X 330 10787 378 3,50 345 3,19 03/02 2X 365 12986 505 3,88 435 3,34 04/10 2X 365 15617 641 4,10 502 3,21 AC:1425d 53066L 2045g 3,85%g 1730p 3,26%p |

**Lote
028**

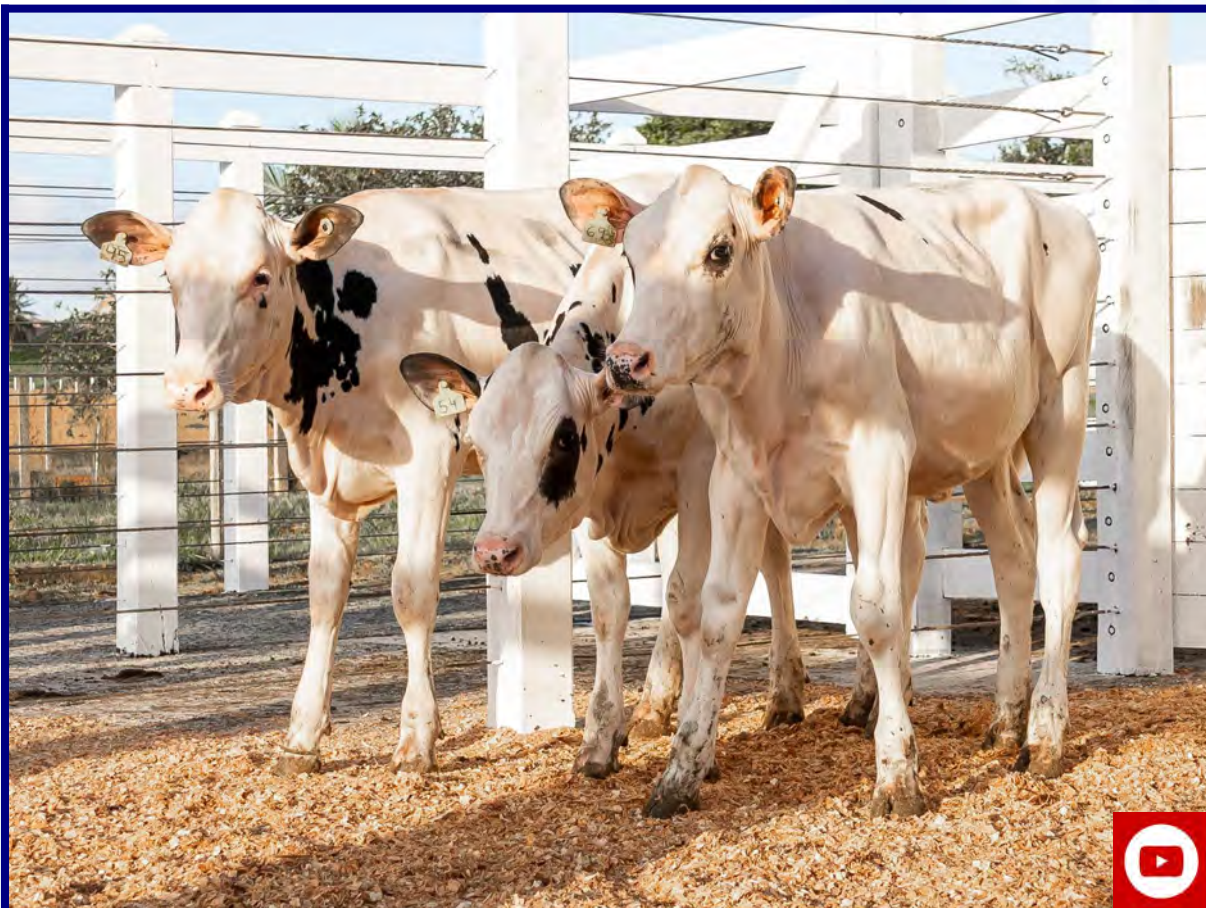

CLIQUE E VEJA O
VÍDEO DO LOTE



069 DA TRIPUI

BEZERRA - Nascto: 26/03/2025 - Rgd: EM ANDAMENTO - Rgn: 069 - HOLANDÊS

PEAK ALTABRUISER-ET
A2A2 / TPI 2849 / MILK +2044 LBS

SILVERRIDGE V EINSTEIN
A2A2 / TPI 3036 / MILK +1295 LBS

PROGENESIS TOPNOTCH
SILVERRIDGE V DUKE EMAIL

ELM-J DINALEE-ET

MR RUBICON DYNASTY-ET
A1A2 / TPI 2483 / MILK +719 LBS
C-HAVEN JOSUPER 2678-ET

COLOR MOOGOO DIMATEL 22848

CO-OP ALTAMOOGOO-ET

STE ODILE MILKTIME-ET
A2A2 / TPI 2678 / MILK +3228 LBS

CO-OP BSF TRACER EVIE-ET

COLOR SIM BELLINI 18906
AC:348d 14156L 251g 1,77%g 314p 2,22%p

PROGENESIS TNCH ALTASIM-ET
COLOR NET VIDRACARIA 15991
01/10 3X 314 9690 234 2,41 198 2,05
AC:609d 18261L 386g 2,11%g 325p 1,78%p

4ª MÃE.: COLOR PULSAR RIVACHE 12240
02/10 3X 365 13977 572 4,09 464 3,32 LM
AC:843d 31700L 915g 2,88%g 767p 2,42%p

5ª MÃE.: COLOR BALDWIN NENE 10454
01/09 3X 286 9557 351 3,67 308 3,22
02/08 3X 345 11712 415 3,54 384 3,28 LM
04/03 3X 365 17156 662 3,86 554 3,23 LM
AC:1364d 51987L 1679g 3,23%g 1475p 2,83%p

6ª MÃE.: COLOR ALTAROSS REDUPIAN 7648-TE
02/03 3X 309 10788 389 3,60 336 3,12 LM-LE
AC:799d 25492L 969g 3,80%g 823p 3,23%p

CONTINUAÇÃO DO LOTE 28

045 DA TRIPUI

BEZERRA - Nascto: 19/02/2025 - Rgd: EM ANDAMENTO - Rgn: 045 - HOLANDÊS

| | | |
|------------------------------|---|--|
| PROGENESIS TIMECRUNCH | PROGENESIS ANTONOV | PEAK ALTAZZAZLE-ET A1A2 / TPI 2912 / MILK +940 LBS |
| | | BRANDT-VIEW ACHIEVER ARAXIE |
| | PROGENESIS MATCHPOINT TENNIS | PROGENESIS MATCHPOINT PROGENESIS ACHIEVER TYPHOON |
| MEARA DOC CATIVANTE 4397-FIV | WOODCREST KING DOC A1A2 / TPI: 2586 / MILK +1433 LBS | MORNINGVIEW MCC KINGBOY-ET TPI: 2312 / MILK +905 WCD-ZBW MACK DADDY-ET MB88 |
| | MEARA DAKLA DOORMAN 6080-FIV MB88 02/03 3X 365 11058 440 3,98 367 3,32 LM 04/05 2X 365 11744 443 3,77 393 3,35 LM-LE AC:2183d 60681L 2786g 4,59%g 2090p 3,44%p | VAL-BISSON DOORMAN A2A2 / TPI: 2214 MEARA KARLA GOLDWYN DAKLA-TE MB87 AC:352d 10382L 385g 3,70%g 324p 3,12%p |
| | | 4ª MÃE.: BRAUNAS ROYLANE LIANA KARLA-TE B+83 02/06 3X 365 10581 349 3,30 328 3,10 AC:447d 12289L 413g 3,36%g 385p 3,13%p 5oLUGAR 2A.SR XIX EXPOMIG 2010 MG |
| | 5ª MÃE.: BOCAINA RAIDER LIANA 2EX90 RG.CAMP EXPHOMIG 2000 MG SUPREMA V.ADT 2003 CAMPEA NOV.J EXP.BARBACENA 1998 MG 3aMELH. FEMEA XXXVI EXPHOL 2004 SP R.CAMP NOV.J EXP.B.HORIZONTE 1998 MG CAMPEA 3A.SR EXPHOMIG 2000 MG 3aMELH. V.NAC XXXVI EXPHOL 2004 SP CAMPEA V.JOV EXPHOMIG 2000 MG CAMPEA V.VIT XXXVI EXPHOL 2004 SP 1oMELH. C.V.L XXXV EXPHOL 2003 SP 1aMELH. V.NAC EXPHOMIG 2000 MG CAMPEA V.ADT XXXV EXPHOL 2003 SP R.CAMP NOV.J EXP.B.HORIZONTE 1998 MG CAMP.BEZ.JR.-BARBACENA/97 RG.CAMP EXP. ITANHANDU 2000 MG CAMP.BEZ.JR.-MACHADO/97 CAMPEA V.JOV EXP. ITANHANDU 2000 MG CAMPEA 3A.SR EXP. ITANHANDU 2000 MG 1oMELH. U.JOV EXPHOMIG 2000 MG 1aMELH. V.NAC EXP. ITANHANDU 2000 MG 1oMELH. U.JOV EXP. ITANHANDU 2000 MG CAMPEA F.JOV EXP.ITANHANDU 1998 MG 3ÔM.GR.CAMPEA JV.-MACHADO/97 CAMPEA NOV.J EXP.ITANHANDU 1998 MG 1oMELH. C.V.L EXPOHOL 2002 SP CAMPEA V.4A. EXPO NUARG 2001 MG R.CAMP V.JOV EXPHOL 2000 SP 1aMELH. V.NAC EXPO NUARG 2001 MG CAMPEA V.4A. EXPOHOL 2001 SP GD.CAMP EXPO NUARG 2001 MG CAMPEA V.5A. EXPOHOL 2002 SP 1oMELH. U.ADT EXPO NUARG 2001 MG 1oMELH. P.MAE EXPO NUARG 2001 MG 1aMELH. V.NAC EXPHOL 2000 SP 1oMELH. C.V.L EXPO NUARG 2001 MG 1aMELH. V.NAC EXPOHOL 2001 SP 1aMELH. V.NAC EXPOHOL 2002 SP GD.CAMP EXPOHOL 2002 SP R.SUPR. 3A.SR 2000 SUPREMA V.NAC 2000 NOMEADA V.4A. 2001 SUPREMA V.4A. 2001 SUPREMA V.NAC 2001 | |
| | 6ª MÃE.: BOCAINA VALIANT IONE 02/02 2X 331 7329 235 3,20 0 0,00 LM-LE 03/03 2X 365 8022 268 3,34 0 0,00 LM 04/07 2X 365 9056 280 3,09 16 0,17 AC:1098d 24845L 801g 3,22%g 26p 0,10%p RE.CA.BE.JR.28.EX.AG.BARB.-MG/95 CAM.BEZ.MIR.L EXPOLAVRAS-MG/95 RE.NO.IN.XXIX EX.ITANHANDU-MG/96 | |

CONTINUAÇÃO DO LOTE 28

054 DA TRIPUI

BEZERRA - Nascto: 01/03/2025 - Rgd: EM ANDAMENTO - Rgn: 054 - HOLANDÊS

PEAK ALTABRUISER-ET
A2A2 / TPI 2849 / MILK +2044 LBS

SILVERRIDGE V EINSTEIN
A2A2 / TPI 3036 / MILK +1295 LBS

PROGENESIS TOPNOTCH
SILVERRIDGE V DUKE EMAIL

ELM-J DINALEE-ET

MR RUBICON DYNASTY-ET
A1A2 / TPI 2483 / MILK +719 LBS
C-HAVEN JOSUPER 2678-ET

COLOR TAMPA DIPECAR 22905

DELICIOUS H-NOON TAMPA-ET

MR DETOUR HIGH NOON-ET
MS DELICIOUS JEDI 35127-ET

COLOR BOURBON TURKA 15378
02/02 3X 337 13221 260 1,97 224 1,69
03/03 3X 300 14465 219 1,51 189 1,31
04/03 3X 279 15827 370 2,33 330 2,08 LM-LE
05/03 3X 365 19030 442 2,32 361 1,90
AC:1497d 72959L 1683g 2,30%g 1428p 1,95%p

WA-DEL ABS BOURBON-ET
COLOR TAMPA SAKOMURA 12946-TE
02/11 3X 365 14985 285 1,90 227 1,51 LM
04/03 3X 365 17603 427 2,42 328 1,86 LM
AC:863d 36932L 819g 2,21%g 647p 1,75%p

4ª MÃE.: COLOR ORBIT PINZAN 10833
AC:189d 8705L 343g 3,94%g 243p 2,79%p

5ª MÃE.: COLOR HILL MONTALTI 9117-TE
01/09 3X 365 13190 429 3,25 404 3,06 LM
AC:587d 20650L 670g 3,24%g 654p 3,16%p

6ª MÃE.: COLOR PARAMOUNT NICE 7451-TE
02/02 3X 330 14684 473 3,22 448 3,06 LM-LE
03/03 3X 343 15399 480 3,12 470 3,05 LM-LE
04/03 3X 365 16710 534 3,19 485 2,90 LM
AC:1082d 47888L 1521g 3,17%g 1438p 3,00%p

**Lote
029**



CLIQUE E VEJA O
VÍDEO DO LOTE



068 DA TRIPUI

BEZERRA - Nascto: 24/03/2025 - Rgd: EM ANDAMENTO - Rgn: 068 - HOLANDÊS

PEAK HERLINGS-ET

PEAK WHEELHOUSE-ET
A2A2 / TPI 2882 / MILK +1173 LBS

PEAK OLEEN 45068-ET

PINE-TREE-I PURSUIT
A1A2 / TPI 3045 / MILK +964 LBS

PEAK MARGE ET

BOMAZ FASTBALL-ET
A1A2 / TPI 2866 / MILK +2407 LBS

PEAK OHANA-ET

COLOR MOSCOW DINDA 22878

CHERRYPENCOL MOSCOW-ET

COLOR LOTUS ULTRAFER 15433 TE
02/03 3X 327 13113 252 1,92 265 2,02
03/03 3X 296 13440 150 1,11 159 1,18
AC:623d 26554L 403g 1,51%g 424p 1,59%p

DE-SU FRAZZ TAHITI 14104-ET
A2A2 / TPI 3008 / MILK +2249 LBS

CHERRY-ACRES JEDI LAURI-ET

ABS LOTUS-ET
A1A1 / TPI 2444 / MILK +1717 LBS

COLOR STEWART PROCATER 11469
02/04 3X 334 16890 453 2,68 542 3,21 LM-LE
03/05 3X 358 19127 556 2,91 599 3,13 LM-LE
AC:692d 36017L 1010g 2,80%g 1142p 3,17%p

4ª MÃE.: COLOR TRIGGER MOUNRADIAN 9503
01/11 3X 291 9705 374 3,86 306 3,15 LM-LE
02/10 3X 289 11116 407 3,66 352 3,16 LM-LE
03/09 3X 292 12276 448 3,65 377 3,07 LM-LE
AC:872d 33098L 1231g 3,71%g 1036p 3,13%p

5ª MÃE.: COLOR ARMSTEAD MALIZIA 7107
02/03 3X 306 13753 437 3,18 381 2,77 LM-LE
03/03 3X 365 15661 554 3,54 456 2,91 LM
AC:803d 32795L 1132g 3,45%g 944p 2,87%p

6ª MÃE.: CONDESSA SORAIA S.STORM 185
03/03 3X 332 13184 505 3,83 425 3,22 LM-LE
04/03 3X 365 14129 485 3,43 444 3,14 LM
05/05 3X 365 15982 596 3,72 462 2,89 LM
AC:1526d 58655L 2130g 3,63%g 1787p 3,04%p

CONTINUAÇÃO DO LOTE 29

072 DA TRIPUI

BEZERRA - Nascto: 02/04/2025 - Rgd: EM ANDAMENTO - Rgn: 072 - HOLANDÊS

| | | |
|--|---|--|
| PEAK ALTITUDE-ET | PROGENESIS JALAPENO | AOT HIGHJUMP-ET BUSH-BROS SPECTRE JAZZ |
| | BHC ALTITUDE-ET | MAPLEHURST DELROY TORRO-ET A1A2 / TPI 2881 / MILK +1607 LBS SDG 2811 BILLY 3280-ET |
| MPF 11774 VIOLA 9628 EXTREMO ÚLTIMA LACTAÇÃO: 6.389,00 KG | PEAK EXTREMO-ET | PEAK ALTAZAZZLE-ET A1A2 / TPI 2912 / MILK +940 LBS PEAK CRUELLA-ET |
| | MPF 9628 VIOLA 7211 ENTITY MB86 02/03 3X 365 14112 572 4,05 493 3,49 LM 03/06 3X 365 16767 670 4,00 554 3,30 LM AC:824d 34013L 1412g 4,15%g 1177p 3,46%p | DENOVO 8084 ENTITY-ET A1A2 / TPI 2806 / MILK +1175 LBS MPF 7211 VIOLA 4956 DREAMWEAVER MB88 02/01 3X 284 9530 345 3,62 311 3,26 LM-LE 03/00 3X 311 11046 411 3,72 351 3,18 AC:843d 29139L 987g 3,38%g 870p 2,98%p |
| | | 4ª MÃE.: LUMYK SHAMROCK CRISTAL |
| | | 5ª MÃE.: LUMYK TIENE HOMESTEAD |
| | | 6ª MÃE.: LUMYK LHEROS KARINA B+81 02/00 2X 365 7617 321 4,21 256 3,37 07/10 2X 327 7621 322 4,22 229 3,00 AC:1789d 34625L 1463g 4,22%g 1146p 3,30%p |

066 DA TRIPUI

BEZERRA - Nascto: 20/03/2025 - Rgd: EM ANDAMENTO - Rgn: 066 - HOLANDÊS

| | | |
|--|--|---|
| DELICIOUS DENTON-ET A2A2 / TPI 3209 / MILK 1839 LBS | GENOSOURCE CAPTAIN-ET A2A2 / TPI 3429 / MILK +1892 LBS | HURTGENLEA RICHARD CHARL-ET A2A2 / TPI 3001 / MILK +1324 LBS GENOSOURCE SABRE 35223-ET |
| | BUTZ-HILL RIDLEY 43195-ET | TJR MODESTY RIDLEY-ET MISS OCD ROBST DELICIOUS-ET MB87 |
| COLOR BREWER DELARA 22522 | DENOVO 16224 BREWER-ET A2A2 / TPI 2689 / MILK +1618 LBS | DENOVO 9367 BUNDLE-ET A2A2 / TPI 2469 DENOVO MEDLEY 7591-ET |
| | COLOR KANZO ZORZELLA 16762 01/11 3X 365 14770 304 2,06 232 1,57 LM 03/02 3X 365 16276 461 2,83 365 2,24 LM-LE 04/04 3X 365 16769 442 2,64 367 2,19 AC:1334d 56993L 1609g 2,82%g 1293p 2,26%p | BOMAZ DAMIEN KANZO-ET COLOR AVENGER TAE 14008 02/09 3X 339 12868 288 2,24 245 1,90 03/10 3X 337 13107 333 2,54 253 1,93 LM-LE 05/00 3X 365 14781 285 1,93 244 1,65 06/02 3X 365 14760 394 2,67 326 2,20 AC:1640d 62796L 1630g 2,59%g 1336p 2,12%p |
| | | 4ª MÃE.: HORIZONTE SASKIA 654 SORAN 01/10 3X 73 2076 70 3,39 62 3,02 01/10 3X 365 11315 395 3,49 381 3,36 LM AC:2192d 64144L 2412g 3,76%g 2082p 3,24%p |
| | | 5ª MÃE.: HORIZONTE SASKIA 293 CHAMPION 02/00 3X 365 13480 458 3,39 409 3,03 LM 03/05 3X 365 15308 505 3,30 488 3,19 LM AC:1055d 39853L 1374g 3,44%g 1283p 3,22%p |
| | | 6ª MÃE.: HORIZONTE SASKIA 715 MARTY B+83 02/00 3X 365 11321 354 3,12 339 2,99 LM-LE 04/01 3X 365 14358 482 3,36 440 3,06 LM AC:1177d 39549L 1242g 3,14%g 1154p 2,91%p |

**Lote
030**



CLIQUE E VEJA O
VÍDEO DO LOTE



062 DA TRIPUI

BEZERRA - Nascto: 09/03/2025 - Rgd: EM ANDAMENTO - Rgn: 062 - HOLANDÊS

PEAK HERLINGS-ET

PEAK WHEELHOUSE-ET
A2A2 / TPI 2882 / MILK +1173 LBS

PEAK OLEEN 45068-ET

PINE-TREE-I PURSUIT
A1A2 / TPI 3045 / MILK +964 LBS

PEAK MARGE ET

BOMAZ FASTBALL-ET
A1A2 / TPI 2866 / MILK +2407 LBS

PEAK OHANA-ET

COLOR ROCKETFIRE DATAMIDIA 22409

S-S-I JOSUPER ROCKETFIRE-ET
A2A2 / TPI 2711 / MILK +2705 LBS

COLOR SPIDERMAN SIAMAR 13843
01/10 3X 291 14307 478 3,34 450 3,14
02/10 3X 365 18039 367 2,03 294 1,63
04/00 3X 365 18272 280 1,53 263 1,44
AC:1082d 52898L 961g 1,81%g 838p 1,58%p

UECKER SUPERSIRE JOSUPER-ET

S-S-I STRLNG TAYLOR 8728-ET

RJR SPIDERMAN-ET

COLOR FREDDIE PICCELLI 10729
02/09 3X 18214 543 2,98 555 3,05 LM
AC:690d 34632L 1022g 2,95%g 1026p 2,96%p

4ª MÃE.: COLOR DETROIT METAMAC 8583
02/02 3X 365 11372 445 3,91 387 3,40 LM
03/04 3X 284 13703 488 3,56 432 3,15 LM
AC:651d 25099L 935g 3,72%g 820p 3,26%p

5ª MÃE.: COLOR COBRA MARANATA 7222
02/01 3X 365 16029 480 3,00 462 2,88 LM
AC:974d 42608L 1363g 3,19%g 1295p 3,04%p

6ª MÃE.: COLOR APPLAUSE KATRACA 6009
02/05 3X 298 11618 360 3,09 348 2,99 LM-LE
AC:443d 19395L 633g 3,26%g 565p 2,91%p

CONTINUAÇÃO DO LOTE 30

043 DA TRIPUI

BEZERRA - Nascto: 11/02/2025 - Rgd: EM ANDAMENTO - Rgn: 043 - HOLANDÊS

| | | |
|---|--|--|
| PEAK ALTADOBBY-ET A2A2 / TPI 2899 / MILK +2060 LBS | BOMAZ FASTBALL-ET A1A2 / TPI 2866 / MILK +2407 LBS | MELARRY JOSUPER FRAZZLED-ET A2A2 / TPI 2593 / MILK +711 LBS |
| | PEAK CALICO-ET | BOMAZ FERDINAND 7689-ET |
| COLOR STANWOOD DEBENZ 22452 | DENOVO 14973 STANWOOD-ET A2A2 / TPI 2712 / MILK +1202 LBS | STE ODILE MILKTIME-ET A2A2 / TPI 2678 / MILK +3228 LBS |
| | COLOR SKETCH VAILATI 15582 02/02 3X 254 7113 125 1,75 109 1,53 03/00 3X 296 14212 172 1,21 161 1,13 03/11 3X 320 16787 354 2,11 285 1,69 LM-LE AC:1532d 53203L 719g 1,35%g 615p 1,15%p | TOP-GUN CHARLIE |
| | | MELARRY JOSUPER FRAZZLED-ET A2A2 / TPI 2593 / MILK +711 LBS |
| | | SPEEK-NJ JEDI SPIRIT-ET |
| | | ABS SKETCH-ET A2A2 / TPI 2397 / MILK +975 |
| | | COLOR TAMPA SAIKALE 12911-TE 03/01 3X 365 18877 284 1,50 283 1,50 AC:1954d 66571L 2310g 3,47%g 1427p 2,14%p |
| | | 4ª MÃE.: COLOR BRANDON PIAUI 10717 |
| | | 5ª MÃE.: COLOR SUPER MEZAN 8615-TE 02/01 3X 329 13322 465 3,49 444 3,33 LM-LE AC:600d 21604L 779g 3,60%g 724p 3,35%p |
| | | 6ª MÃE.: BUR JR. MONICA 2029 02/05 3X 297 13253 458 3,46 390 2,94 LM-LE 03/04 3X 365 16003 596 3,72 518 3,23 LM AC:707d 29980L 1083g 3,61%g 935p 3,12%p |

041 DA TRIPUI

BEZERRA - Nascto: 09/02/2025 - Rgd: EM ANDAMENTO - Rgn: 041 - HOLANDÊS

| | | |
|---|---|---|
| PEAK ALTADOBBY-ET A2A2 / TPI 2899 / MILK +2060 LBS | BOMAZ FASTBALL-ET A1A2 / TPI 2866 / MILK +2407 LBS | MELARRY JOSUPER FRAZZLED-ET A2A2 / TPI 2593 / MILK +711 LBS |
| | PEAK CALICO-ET | BOMAZ FERDINAND 7689-ET |
| COLOR BREWER DEISE 22508 | DENOVO 16224 BREWER-ET A2A2 / TPI 2689 / MILK +1618 LBS | STE ODILE MILKTIME-ET A2A2 / TPI 2678 / MILK +3228 LBS |
| | COLOR SKETCH TRIPEC 15258 02/00 3X 365 13919 229 1,65 232 1,67 03/02 3X 339 13191 227 1,72 236 1,79 AC:706d 27180L 459g 1,69%g 472p 1,73%p | TOP-GUN CHARLIE |
| | | DENOVO 9367 BUNDLE-ET A2A2 / TPI 2469 |
| | | DENOVO MEDLEY 7591-ET |
| | | ABS SKETCH-ET A2A2 / TPI 2397 / MILK +975 |
| | | COLOR SHAMROCK MORF 9312-TE 01/10 3X 365 14930 549 3,68 445 2,98 LM 03/02 3X 365 16667 634 3,80 506 3,03 LM 05/03 3X 365 17357 637 3,67 526 3,03 LM AC:1468d 62048L 2335g 3,76%g 1945p 3,13%p |
| | | 4ª MÃE.: COLOR NORRIE JUBERA 5847 02/00 3X 365 14719 482 3,27 443 3,00 LM AC:902d 33053L 1177g 3,56%g 1077p 3,25%p |
| | | 5ª MÃE.: COLOR EQUITY GERARDINI 4711 |
| | | 6ª MÃE.: COLOR FIASCO EISHIN 4070 02/00 3X 346 13443 304 2,26 362 2,69 06/04 3X 365 14266 405 2,83 375 2,62 LM AC:2025d 66254L 1783g 2,69%g 1771p 2,67%p |

**Lote
031**



CLIQUE E VEJA O
VÍDEO DO LOTE



RBG AKILLA ALTABRUISER DA TRIPUI

BEZERRA - Nascto: 26/02/2025 - Rgd: EM ANDAMENTO - Rgn: 051 - HOLANDÊS

PEAK ALTABRUISER-ET
A2A2 / TPI 2849 / MILK +2044 LBS

SILVERRIDGE V EINSTEIN
A2A2 / TPI 3036 / MILK +1295 LBS

PROGENESIS TOPNOTCH
SILVERRIDGE V DUKE EMAIL

ELM-J DINALEE-ET

MR RUBICON DYNASTY-ET
A1A2 / TPI 2483 / MILK +719 LBS
C-HAVEN JOSUPER 2678-ET

COLOR OSCAR DELUCA 22567
ÚLTIMA LACTAÇÃO: 8.068,00 KG

PEAK ALTAOSCAR-ET
A2A2 / TPI: 3040 / MILK +2287 LBS

PEAK ALTAKERMIT-ET
CLEAR-ECHO OVATION-ET

COLOR SIM BELVINA 18952
01/10 3X 345 13568 300 2,21 292 2,15
02/11 3X 365 16189 393 2,43 370 2,29
AC:936d 38684L 1044g 2,70%g 978p 2,52%p

PROGENESIS TNCH ALTASIM-ET
COLOR NEWMAN VEIGA 15758
02/00 3X 294 9274 312 3,37 211 2,27
02/11 3X 302 13286 301 2,26 248 1,87
04/10 3X 365 15754 370 2,35 309 1,96
AC:1518d 59463L 1723g 2,89%g 1364p 2,29%p

4ª MÃE.: COLOR BELUGA PIMENTEL 10791

5ª MÃE.: COLOR MITCH LEITERIA 6476
02/00 3X 365 11959 383 3,20 362 3,02 LM
03/08 3X 320 12160 424 3,49 362 2,98 LM-LE
04/08 3X 353 14352 470 3,28 410 2,85 LM-LE
AC:1783d 61701L 2070g 3,35%g 1808p 2,93%p

6ª MÃE.: COLOR CLARK FAZANHA 4329
02/01 3X 330 12144 455 3,74 322 2,65 LM-LE
03/01 3X 365 13831 532 3,84 399 2,88 LM
AC:1127d 37647L 1409g 3,74%g 1040p 2,76%p

CONTINUAÇÃO DO LOTE 31

050 DA TRIPUI

BEZERRA - Nascto: 26/02/2025 - Rgd: EM ANDAMENTO - Rgn: 050 - HOLANDÊS

MEARA HANFORD ANALU 4474-FIV
ÚLTIMA LACTAÇÃO: 6.903,00 KG

SIEMERS DOC HANFORD-ET

MEARA EVA DOORMAN 2261-FIV
02/07 3X 365 14034 141 1,01 146 1,04
AC:456d 16788L 241g 1,44%g 238p 1,42%p

WOODCREST KING DOC
A1A2 / TPI: 2586 / MILK +1433 LBS
SIEMERS MONTEREY HANAN-ET MB85

VAL-BISSON DOORMAN
A2A2 / TPI: 2214

MEARA BERENICE GOLDWYN EVA-TE
02/05 3X 327 9804 328 3,34 330 3,36 LM
AC:602d 16350L 565g 3,45%g 537p 3,28%p
4oLUGAR BEZ.S XXIII EXPHOMIG 2014 MG
5oLUGAR NOV.S EXPOJOVEM 2015 MG
4oLUGAR 2A.JR XXIV EXPHOMIG HPB 2015 MG
R.CAMP BEZ.S XIII 13ª EXPHOMARJ 2014 MG
R.CAMP F.JOV XIII 13ª EXPHOMARJ 2014 MG
5oLUGAR NOV.S EXPOJOVEM 2015 PB 2015 MG
5oLUGAR 3A.JR XXV EXPHOMIG 2016 MG

4ª MÃE.: MEARA JUDITH DUNDEE BERENICE-TE
AC:369d 7789L 227g 2,92%g 243p 3,12%p

5ª MÃE.: SOLOS JUDITH RUDOLPH MB88
02/01 3X 364 10819 352 3,25 300 2,77
03/02 3X 329 12556 423 3,37 352 2,80 LM-LE
04/02 3X 365 14636 491 3,35 413 2,82 LM
05/09 3X 364 14614 483 3,31 423 2,89 LM
AC:1980d 70098L 2334g 3,33%g 2013p 2,87%p
10oLUG. BEZ.I EXPOBATAVO 2000 PR
4oLUGAR V.5A. AGROLEITE 2004 P
5oLUGAR V.VIT XLVII E.B.HORIZONTE 2007
6oLUGAR V.4A. XXXV EXPHOL 2003 SP
6oLUGAR V.5A. XXXV ARAPOTI 2004 PR
R.CAMP V.5A. II RURALLEITE 2004 PR
9oLUGAR V.ADT XXXVII EXPHOL 2005 MG
R.CAMP V.ADT XXXVI ARAPOTI 2005 PR
CAMPEA V.VIT XXXIV E.BARBACENA 2006 MG
2oMELH. U.ADT XXXVI ARAPOTI 2005 PR
CAMPEA V.VIT XLVI B.HORIZONTE 2006 MG
5oLUGAR V.ADT I E.CARAMBEI 2005 PR
3oMELH. U.ADT XLVI B.HORIZONTE 2006 MG
10oLUG. V.VIT XL AGROLEITE 2005 PR
3oLUGAR V.VIT XV EXPOMILK 2006 SP
10oLUG. V.VIT I EXPHOLCRI 2005 PR

6ª MÃE.: SOLOS JULIANA 2 STARDUST B+81
03/01 3X 295 11146 362 3,25 308 2,76 LM
04/11 3X 356 11557 405 3,50 313 2,71 LM-LE
06/00 3X 361 11784 335 2,84 303 2,57
AC:1335d 43431L 1401g 3,23%g 1186p 2,73%p

CONTINUAÇÃO DO LOTE 31

035 DA TRIPUI

BEZERRA - Nascto: 23/01/2025 - Rgd: EM ANDAMENTO - Rgn: 035 - HOLANDÊS

PEAK ALTAOSCAR-ET
A2A2 / TPI: 3040 / MILK +2287 LBS

PEAK ALTAKERMIT-ET

CLEAR-ECHO OVATION-ET

COLOR MOOGOO DEMIAN 22589
ÚLTIMA LACTAÇÃO: 8.667,00 KG

CO-OP ALTAMOOGOO-ET

COLOR SIM BENFATTI 1899
01/10 3X 292 10943 239 2,18 249 2,28
02/10 3X 365 17291 383 2,21 326 1,88
AC:925d 39169L 1174g 2,99%g 959p 2,45%p

MORNINGVIEW MCC KINGBOY-ET
TPI: 2312 / MILK +905

MILLER-FF SSIRE EXOTIC-ET MB86
02/02 2x 365 16843 549 3,26 423 2,51
AC:365d 16843L 549g 3,26%g 423p 2,51%p

WOODCREST MOGUL YODER-ET
A2A2 / TPI 2632 / MILK -247 LBS

CLEAR-ECHO LEXOR 2788-ET MB86
02/02 3x 365 14546 638 4,39 444 3,05
AC:716d 29786L 1281g 4,30%g 906p 3,045p

STE ODILE MILKTIME-ET
A2A2 / TPI 2678 / MILK +3228 LBS

CO-OP BSF TRACER EVIE-ET

PROGENESIS TNCH ALTASIM-ET

COLOR BEEGEES VILARDI 16054
01/10 3X 295 11251 260 2,31 242 2,15
02/09 3X 309 13383 262 1,95 230 1,72
03/09 3X 365 18420 378 2,05 327 1,77
AC:1562d 58829L 1735g 2,94%g 1347p 2,29%p

4ª MÃE.: COLOR SANTANO SECY 13412

5ª MÃE.: COLOR SUPERB NEVES 10456
01/10 3X 297 11151 376 3,37 350 3,14
03/09 3X 297 12164 427 3,51 366 3,01
AC:984d 37255L 1318g 3,53%g 1140p 3,06%p

6ª MÃE.: COLOR PLANET REFLAN 7674-TE
02/03 3X 309 9926 392 3,95 327 3,30 LM-LE
03/02 3X 274 10560 365 3,46 327 3,10 LM-LE
04/01 3X 365 11998 452 3,76 393 3,28 LM
AC:1089d 38460L 1441g 3,74%g 1219p 3,17%p

**Lote
032**

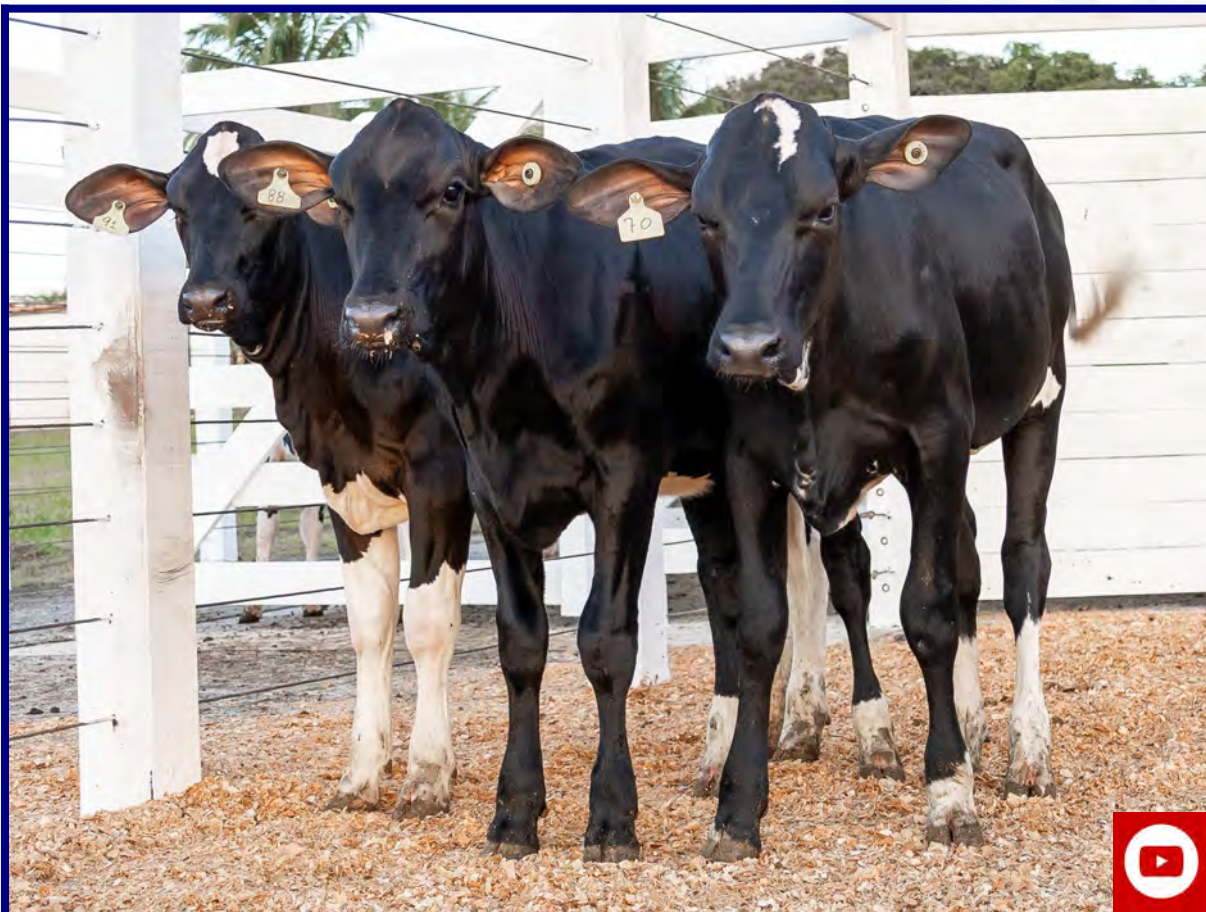

CLIQUE E VEJA O
VÍDEO DO LOTE



070 DA TRIPUI

BEZERRA - Nascto: 27/03/2025 - Rgd: EM ANDAMENTO - Rgn: 070 - GIROLANDO 3/4

WILLEM'S HOEVE WOODY

DOUBLE W RANGER

WILLEM'S-HOEVE RITA 1626A MB86

S-S-I MOGUL REFLECTOR

DOUBLE W RICKY 8 MB86

JETSET

WILLEM'S-HOEVE RITA 1162 MB86

JOICE FIV GENIUS DA SIANINHA

CO-OP RB MNTRS GENIUS-ET

CELINA SIANINHA

BACON-HILL MONTROSS-ET

A2A2 / TPI 2349 / MILK +1950 LBS

CO-OP ROBUST GALINA 6447-ET MB85

HABIL FIV F. MUTUM

OLIMPIADA DOS POCOES

4ª MÃE.: DIVIA DOS POCOES

5ª MÃE.: QUERENCIA DOS POCOES

6ª MÃE.: FIRA DA SC

CONTINUAÇÃO DO LOTE 32

088 DA TRIPUI

BEZERRA - Nascto: 23/05/2025 - Rgd: EM ANDAMENTO - Rgn: 088 - GIROLANDO 3/4

| | | |
|------------------------------|--|--|
| WILLEM'S HOEVE WOODY | DOUBLE W RANGER | S-S-I MOGUL REFLECTOR |
| | WILLEM'S-HOEVE RITA 1626A MB86 | DOUBLE W RICKY 8 MB86 |
| ITAUNA FIV MOGUL DA SIANINHA | MOUNTFIELD SSI DCY MOGUL-ET A1A2 / TPI 2335 / MILK -186 LBS | JETSET |
| | RARINA TEATRO FIV DA SIANINHA LACTAÇÃO OFICIAL: 13.703,63 KG EM 357 DIAS | WILLEM'S-HOEVE RITA 1162 MB86 |
| | | COYNE-FARMS DORCY-ET - MB87 A1A2 / TPI 2216 / MILK +858 LBS |
| | | MOUNTFIELD MARSH MAXINE-ET - MB88 |
| | | TEATRO DA SILVANIA PTA: 344 KG/EMBRAPA/ABCGIL. |
| | | PATATIVA MARKOWICZ 03/05 2X 338 10.611,07 KG 07/08 3X 374 19.617,47 KG LACTAÇÃO OFICIAL: 51.133,88 KG EM 1432 DIAS |
| | | 4ª MÃE.: FLAVIA MARKOWICZ |

091 DA TRUPUI

BEZERRA - Nascto: 19/06/2025 - Rgd: EM ANDAMENTO - Rgn: 091 - GIROLANDO 5/8

| | | |
|-----------------------------|--|--|
| WILLEM'S HOEVE WOODY | DOUBLE W RANGER | S-S-I MOGUL REFLECTOR |
| | WILLEM'S-HOEVE RITA 1626A MB86 | DOUBLE W RICKY 8 MB86 |
| JAVA FIV GENIUS DA SIANINHA | CO-OP RB MNTRS GENIUS-ET | JETSET |
| | RARINA TEATRO FIV DA SIANINHA LACTAÇÃO OFICIAL: 13.703,63 KG EM 357 DIAS | WILLEM'S-HOEVE RITA 1162 MB86 |
| | | BACON-HILL MONTROSS-ET A2A2 / TPI 2349 / MILK +1950 LBS |
| | | CO-OP ROBUST GALINA 6447-ET MB85 |
| | | TEATRO DA SILVANIA PTA: 344 KG/EMBRAPA/ABCGIL. |
| | | PATATIVA MARKOWICZ 03/05 2X 338 10.611,07 KG 07/08 3X 374 19.617,47 KG LACTAÇÃO OFICIAL: 51.133,88 KG EM 1432 DIAS |
| | | 4ª MÃE.: FLAVIA MARKOWICZ |

**Lote
033**



CLIQUE E VEJA O
VÍDEO DO LOTE



095 DA TRIPUI

BEZERRA - Nascto: 24/06/2025 - Rgd: EM ANDAMENTO - Rgn: 095 - GIROLANDO 3/4

| | | |
|-------------------------------|---|--|
| WILLEM'S HOEVE WOODY | DOUBLE W RANGER | S-S-I MOGUL REFLECTOR |
| | WILLEM'S-HOEVE RITA 1626A MB86 | DOUBLE W RICKY 8 MB86 |
| FONTE FIV HALIFAX SANTA LUZIA | DENOVO 15470 HALIFAX-ET A2A2 / TPI 2644 / MILK +551 LBS | JETSET |
| | DIETA FIV MONTROSS CABO VERDE 02/02 2X 298 8.937,05 KG LACTAÇÃO OFICIAL: 32.805,53 KG EM 1197 DIAS | WILLEM'S-HOEVE RITA 1162 MB86 |
| | | N-SPRINGHOPE HONDA-ET A2A2 / TPI 2460 / MILK +373 LBS |
| | | DE-SU DELTA 4900-ET B+81 AC:365d 14182L 590g 4,16%g 482p 3,39%p |
| | | BACON-HILL MONTROSS-ET A2A2 / TPI 2349 / MILK +1950 LBS |
| | | BRUNA FIV CABO VERDE LACTAÇÃO: 13.117,00 KG |
| | | 4ª MÃE.: PAINEIRA DA CAL LACTAÇÃO: 7.708,00 KG |
| | | 5ª MÃE.: JACIARA CAL LACTAÇÃO: 6.221,00 KG |
| | | 6ª MÃE.: BIACARA TABAXIR CAL |

CONTINUAÇÃO DO LOTE 33

093 DA TRIPUI

BEZERRA - Nascto: 19/06/2025 - Rgd: EM ANDAMENTO - Rgn: 093 - GIROLANDO 3/4

| | | |
|-----------------------------|--|--|
| PEAK SHAWARMA-ET | STE ODILE MILKTIME-ET A2A2 / TPI 2678 / MILK +3228 LBS | S-S-I MONTROSS DUKE-ET A1A2 / TPI 2613 / MILK +2281 LBS |
| | MACLAND ROULETTE | STE ODILE SUPERSHOT ELECTRA B+83 |
| GUERRA FIV HUGO SANTA LUZIA | DENOVO 15492 HUGO-ET A2A2 / TPI 2704 / MILK +833 LBS | S-S-I MONTROSS JEDI-ET A1A2 / TPI: 2600 / MILK +1473 LBS |
| | MARGARIDA FIV PLANET SANTA LUZIA 02/03 2X 283 5.570,28 KG 03/02 2X 413 10.890,41 KG 06/07 2X 345 11.105,13 KG LACTAÇÃO OFICIAL: 44.534,28 KG EM 1591 DIAS | MACLAND HF YODER RACHEL-ET |
| | | N-SPRINGHOPE HONDA-ET A2A2 / TPI 2460 / MILK +373 LBS |
| | | DE-SU DELTA 4900-ET B+81 AC:365d 14182L 590g 4,16%g 482p 3,39%p |
| | ENSENADA TABOO PLANET-ET - EX90 A2A2 / TPI 2041 / MILK +957 LBS | LABAREDA FIV |
| | | 4ª MÃE.: BEATRIZ DE VARGEM |
| | | 5ª MÃE.: CA TANGERINA |
| | | 6ª MÃE.: C.A. MARCELIA LA3 |

089 DA TRIPUI

BEZERRA - Nascto: 28/05/2025 - Rgd: EM ANDAMENTO - Rgn: 089 - GIROLANDO 5/8

| | | |
|--------------------------|--------------------------------|--|
| WILLEM'S HOEVE WOODY | DOUBLE W RANGER | S-S-I MOGUL REFLECTOR |
| | WILLEM'S-HOEVE RITA 1626A MB86 | DOUBLE W RICKY 8 MB86 |
| ILHA SHOTTLE DA SIANINHA | MEARA DARACY SHOTTLE 5776 | JETSET |
| | ESCRAVA BAZUAH DA SIANINHA | WILLEM'S-HOEVE RITA 1162 MB86 |
| | | SISTEMA FIV SHOTTLE AGRO SD |
| | | MEARA GOLDWYN DARACY-TE MB86 02/02 3X 329 10322 302 2,93 316 3,06 03/04 3X 355 10259 318 3,10 305 2,97 AC:1238d 35377L 1090g 3,08%g 1072p 3,03%p 5oLUGAR 2A.JR II MEGALEITE 2014 2014 MG |
| | BAZUAH TE DE KUBERA | INGLESA SANTA INES |
| | | 4ª MÃE.: ESCRAVA |
| | | 5ª MÃE.: MELODIA |
| | | 6ª MÃE.: RAPSODIA |

**Lote
034**



CLIQUE E VEJA O
VÍDEO DO LOTE



080 DA TRIPUI

BEZERRA - Nascto: 20/04/2025 - Rgd: EM ANDAMENTO - Rgn: 080 - HOLANDÊS

SIEMERS PARIFIC-ET

LADYS-MANOR OVERDO-ET
A1A2 / TPI 2890

SIEMERS LMDA PARIS 27856-ET

MEARA VITOR AMANDITA 4771

PEAK ALTAVITOR-ET

MEARA REDROCK AMALIA 3008-FIV MB85
01/11 2X 365 7735 300 3,88 250 3,23 LM
03/10 3X 365 12510 464 3,70 325 2,60
AC:1022d 28382L 1200g 4,22%g 871p 3,07%p

AOT HIGHJUMP-ET

LADYS-MANOR GRNT OOHM-ET

FARNEAR DELTA-LAMBDA-ET
A1A2 / TPI 2907 / MILK +747 LBS
SIEMERS DENVER PARIS-ET

SANDY-VALLEY CHALLENGER-ET
A1A2 / TPI 2801 / MILK +599 LBS

AURORA POLARIS

REDROCK-VIEW KLUTCH-ET

MEARA CAPITU SID 5888-FIV MB86
02/00 3X 365 12739 558 4,38 390 3,06 LM-LE
04/07 3X 365 12306 399 3,24 381 3,09 LM
AC:1621d 50442L 1979g 3,92%g 1616p 3,20%p

4ª MÃE.: MEARA FINAL CUT CAPITU-TE

5ª MÃE.: RHOELANDT 670 DIANA GIBSON
MORTY MB89
02/01 3X 262 11197 312 2,78 306 2,73 LM-LE
04/02 2X 365 13961 458 3,28 491 3,51 LM
AC:1070d 37918L 1146g 3,02%g 1149p 3,03%p
R.CAMP 2A.JR AGROLEITE 2007 PR
CAMPEA 2A.JR XVI EXPOMIG 2007 MG
SUPREMA 2A.JR 2007
2oMELH. C.V.I XXXIX EXPHOL 2007 SP
R.CAMP V.5A. I EXP.BELO HORIZONTE 2010
CAMPEA 2A.JR XXXIX EXPHOL 2007 SP
4oLUGAR 3A.JR EXPOMIG 2008 BR
4oLUGAR V.4A. XLI EXPHOL 2009 SP

6ª MÃE.: RHOELANDT 341 DIANA BROOKER
GIBSON MB87

02/04 3X 365 11368 406 3,57 346 3,04 LM
04/09 3X 365 12557 423 3,37 388 3,09 LM
AC:1258d 36605L 1292g 3,53%g 1160p 3,17%p

CONTINUAÇÃO DO LOTE 34

065 DA TRIPUI

BEZERRA - Nascto: 18/03/2025 - Rgd: EM ANDAMENTO - Rgn: 065 - HOLANDÊS

| | | |
|---|--|---|
| PEAK ALTABRUISER-ET A2A2 / TPI 2849 / MILK +2044 LBS | SILVERRIDGE V EINSTEIN A2A2 / TPI 3036 / MILK +1295 LBS | PROGENESIS TOPNOTCH SILVERRIDGE V DUKE EMAIL |
| | ELM-J DINALEE-ET | MR RUBICON DYNASTY-ET A1A2 / TPI 2483 / MILK +719 LBS C-HAVEN JOSUPER 2678-ET |
| COLOR DETENTION DIGINET 22802 | GENOSOURCE DETENTION-ET | MR SUPERHERO DEDICATE-ET A2A2 / TPI 2991 / MILK +416 LBS GENOSOURCE DRASTIC 38518-ET |
| | COLOR BONJOUR ACRILAR 17072 03/02 3X 322 12868 224 1,74 218 1,69 04/02 3X 365 15376 323 2,10 326 2,12 AC:1178d 45755L 961g 2,10%g 948p 2,07%p | DELTA BONJOUR COLOR GENUITY SALAMA 12959 AC:285d 14428L 473g 3,28%g 461p 3,19%p |
| | | 4ª MÃE.: COLOR BOOKEM MARTINHA 8203-TE 01/09 3X 310 12265 370 3,02 368 3,00 LM-LE 02/09 3X 338 15743 547 3,47 475 3,02 LM-LE AC:969d 42614L 1376g 3,23%g 1295p 3,04%p |
| | | 5ª MÃE.: COLOR MEGA-MAN MAGDA 6949 02/01 3X 365 13375 396 2,96 391 2,92 LM 03/08 3X 305 14221 554 3,89 396 2,78 LM-LE 06/01 3X 365 16442 510 3,10 482 2,93 LM AC:1773d 72370L 2320g 3,20%g 2107p 2,91%p |
| | | 6ª MÃE.: COLOR HEROD IZA 5437 01/10 3X 365 13101 480 3,66 403 3,07 LM 04/03 3X 365 16356 685 4,18 511 3,12 LM AC:1180d 43332L 1655g 3,81%g 1344p 3,10%p |

079 DA TRIPUI

BEZERRA - Nascto: 10/04/2025 - Rgd: EM ANDAMENTO - Rgn: 079 - HOLANDÊS

| | | |
|---|---|---|
| FARNEAR UPSIDE-ET A2A2 / TPI 3122 / MILK +1806 LBS | HURTGENLEA RICHARD CHARL-ET A2A2 / TPI 3001 / MILK +1324 LBS | DG CHARLEY HURTGENLEA YODER MODESTO-ET MB86 |
| | MS DELICIOUS JEDI 35127-ET | S-S-1 MONTROSS JEDI-ET A1A2 / TPI: 2600 / MILK +1473 LBS MISS OCD ROBST DELICIOUS-ET MB87 |
| MEARA 4786 ÚLTIMA LACTAÇÃO: 5.496,00 KG | | |

**Lote
035**



**CLIQUE E VEJA O
VÍDEO DO LOTE**



084 DA TRIPUI

BEZERRA - Nascto: 04/05/2025 - Rgd: EM ANDAMENTO - Rgn: 084 - HOLANDÊS

AARDEMA TIMBERWOLF-ET
A2A2 / TPI 2976 / MILK +1105 LBS

SILVERRIDGE V TIMBERLAKE
A1A2 / TPI 2879 / MILK +2524 LBS

SILVERRIDGE V IMAX
SILVERRIDGE V SSHOT EARRING MB86

AARDEMA REASON 31648ET

BLUMENFELD JEDI REASON-ET
TRIPLECROWN TESTAROS 358 ET

MEARA HELMET 4743

COOKIECUTTER HELMET-ET
A1A2 / TPI 2829 / MILK +548 LBS

FAIRMONT RIDGELINE-ET
A2A2 / TPI 2918 / MILK +1723 LBS
COOKIECUTTER HOPELYNN-ET

MEARA OLAF 3809 B+81
02/00 3X 365 12304 549 4,46 340 2,76 LM
03/04 3X 365 13598 647 4,76 440 3,24
AC:899d 29795L 1391g 4,66%g 939p 3,15%p

PEAK ALTAOLAF-ET
A1A1 / TPI 3058 / MILK +2278 LBS
MEARA JOSUPER 2893-FIV EX90
01/11 3X 282 8353 311 3,72 261 3,13
02/10 3X 365 13035 635 4,87 449 3,44 LM
05/08 3X 323 13813 612 4,43 458 3,31
AC:1317d 45424L 2087g 4,59%g 1500p 3,30%p

4ª MÃE.: MEARA NATUREZA DOORMAN
6176-FIV
AC:146d 3511L 134g 3,83%g 119p 3,39%p

5ª MÃE.: BOCAINA ATWOOD DEMOCRATA
NATUREZA FIV
AC:309d 5599L 168g 3,01%g 152p 2,73%p
4oLUGAR B.MIRIM XXII EXPHOMIG 2013 MG
R.CAMP BEZ.S II MEGALEITE 2014 2014 MG

6ª MÃE.: BELA MANHA DUNDEE DEMOCRATA
119 B+83
03/06 3X 365 16659 588 3,53 533 3,20 LM
AC:658d 27697L 1080g 3,90%g 873p 3,15%p

059 DA TRIPUI

BEZERRA - Nascto: 06/03/2025 - Rgd: EM ANDAMENTO - Rgn: 059 - HOLANDÊS

PEAK ALTABRUISER-ET
A2A2 / TPI 2849 / MILK +2044 LBS

SILVERRIDGE V EINSTEIN
A2A2 / TPI 3036 / MILK +1295 LBS

PROGENESIS TOPNOTCH
SILVERRIDGE V DUKE EMAIL

ELM-J DINALEE-ET

MR RUBICON DYNASTY-ET
A1A2 / TPI 2483 / MILK +719 LBS
C-HAVEN JOSUPER 2678-ET

CONTINUAÇÃO DO LOTE 35

090 DA TRIPUI

BEZERRA - Nascto: 29/05/2025 - Rgd: EM ANDAMENTO - Rgn: 090 - HOLANDÊS

| | | |
|--------------------|--|--|
| SIEMERS PARIFIC-ET | LADYS-MANOR OVERDO-ET A1A2 / TPI 2890 | AOT HIGHJUMP-ET LADYS-MANOR GRNT OOHM-ET |
| | SIEMERS LMDA PARIS 27856-ET | FARNEAR DELTA-LAMBDA-ET A1A2 / TPI 2907 / MILK +747 LBS SIEMERS DENVER PARIS-ET |
| MEARA OLAF 4886 | PEAK ALTAOLAF-ET A1A1 / TPI 3058 / MILK +2278 LBS | BLUMENFELD JEDI RESOLVE-ET A1A1 / TPI 2722 / MILK +1294 LBS MCVD GLAMOUR-ET |
| | MEARA ALLIGATOR 3835-FIV MB86 02/02 3X 216 10755 473 4,40 284 2,64 LM-LE 03/03 3X 365 17054 1032 6,05 562 3,29 LM AC:602d 28185L 1536g 5,45%g 865p 3,07%p | STANTONS ALLIGATOR-ET A1A2 / TPI 2481 / MILK +1029 LBS MEARA CINARA DOORMAN 5686-FIV MB89 02/03 3X 365 11343 417 3,67 362 3,19 LM AC:921d 29152L 1191g 4,08%g 956p 3,28%p 8oLUGAR V.4A. III LEITE SHOW-PB 2019 SP |
| | | 4ª MÃE.: MEARA GOLDWYN CINARA-TE 03/04 3X 365 10090 329 3,26 333 3,30 LM AC:463d 12121L 411g 3,39%g 406p 3,35%p |
| | | 5ª MÃE.: BAM TEIA LEE-EX90 02/00 2X 264 6806 264 3,87 192 2,82 02/11 3X 325 9479 346 3,65 237 2,50 LM 04/09 3X 365 12050 458 3,80 361 2,99 LM 06/02 3X 365 12617 472 3,74 360 2,85 LM 08/04 3X 330 13769 586 4,25 487 3,53 LM AC:1717d 56518L 2199g 3,89%g 1692p 2,99%p 3oLUGAR V.ADT XLVII E.B.HORIZONTE 2007 NOMEADA V.ADT 2007 R.CAMP BEZ.I EXPHOL 2002 SP 4oLUGAR 2A.JR XXXV EXPHOL 2003 SP CAMPEA 3A.JR XXXVI EXPHOL 2004 SP CAMPEA V.JOV XXXVI EXPHOL 2004 SP 2oMELH. U.JOV XXXVI EXPHOL 2004 SP 1oMELH. C.V.L XXXVI EXPHOL 2004 SP NOMEADA 2A.JR 2003 |
| | | 6ª MÃE.: BAM ORVILLE JY BROOKER - MB89 02/01 3X 344 8927 303 3,39 0 0,00 03/03 3X 307 8625 295 3,42 253 2,93 04/03 3X 339 9386 337 3,59 261 2,78 05/04 2X 365 10176 415 4,07 276 2,71 AC:1386d 37669L 1369g 3,63%g 810p 2,15%p SUPREMA BEZ.S 1997 NOMEADA 3A.JR 1999 NOMEADA 2A.JR 1998 NOMEADA BEZ.S 1997 NOMEADA BEZ.M 1996 3oLUGAR 3A.JR EXPHOL 1999 SP 3oLUGAR 2A.JR EXPHOL 1998 SP CAMPEA FEM.JOV.XXIX EXPHOL SP/97 CAMPEA.BEZ.SEN.XXIX EXPHOL SP/97 RE.CAM.BEZ.MEN.XXVIII EXPHOL SP/96 2aMELH. V.NAC EXPOAGRO 1998 SP R.CAMP V.JOV EXPOCRISP 1999 SP CAMPEA 3A.JR BATATAIS 1999 SP CAMPEA 3A.JR EXPOCRISP 1999 SP CAMPEA 2A.JR EXPOAGRO 1998 SP R.CAMP 2A.JR EXPOVAP 1998 SP R.CAMP 2A.JR BATATAIS 1998 SP 3oMELH. C.V.L EXPOVAP 1998 SP 3oLUGAR 2A.JR JACUTINGA 1998 MG CAMPEA BEZ.SEN.XXVIII EXPOAGRO SP/97 CAMPEA BEZ.SEN.XVIII EXAMAR-SP/97 RE.CAM.BEZ.SEN.XXVII BATATAIS SP/97 RE.CAM.BE.SEN.XV FAPIJA JACAREI SP/97 2oMELH. P.MAE BATATAIS 2000 SP 1oMELH. C.FAM BATATAIS 2000 SP 2oMELH. P.MAE EXPOLACT 2001 SP 2oMELH. P.MAE EXPOCRISP 2001 SP |

CONTINUAÇÃO DO LOTE 35

085 DA TRIPUI

BEZERRA - Nascto: 09/05/2025 - Rgd: EM ANDAMENTO - Rgn: 085 - HOLANDÊS

| | | |
|--------------------|---|--|
| SIEMERS PARIFIC-ET | LADYS-MANOR OVERDO-ET A1A2 / TPI 2890 | AOT HIGHJUMP-ET LADYS-MANOR GRNT OOHM-ET |
| | SIEMERS LMDA PARIS 27856-ET | FARNEAR DELTA-LAMBDA-ET A1A2 / TPI 2907 / MILK +747 LBS SIEMERS DENVER PARIS-ET |
| MEARA CHOICE 4849 | SIEMERS FITTERS CHOICE-ET | OH-RIVER-SYC CRUSHABULL-ET A1A2 / TPI 2145 SIEMERS DOC HANAN 28618ET |
| | MEARA NASHVILLE SHARON 4008-FIV AC:324d 13045L 489g 3,75%g 324p 2,49%p | MR DYNASTY NASHVILLE-ET A2A2 / TPI 2689 / MILK +1326 LBS MEARA EULA REDROCK MIMOSA 3015-FIV 4ª MÃE.: MEARA EULA RABO 2240-FIV B+84 5ª MÃE.: MEARA TANG KELLY GOLDWYN EULA-FIV B+81 02/06 3X 365 11433 383 3,36 384 3,37 LM 03/10 2X 310 11397 317 2,78 374 3,28 AC:753d 24320L 759g 3,12%g 810p 3,33%p 6ª MÃE.: TANG KELLY BROKER WINDSTAR MORTY - 4EX95 01/08 2X 337 9057 266 2,95 272 3,01 03/10 3X 354 10142 300 2,96 344 3,39 04/11 3X 365 15298 496 3,25 449 2,94 LM 06/10 3X 365 17158 452 2,64 514 3,00 LM AC:2655d 92622L 2815g 3,04%g 2891p 3,12%p 3oLUGAR BEZ.S II FENASUL 2006 RS R.CAMP 2A.JR XLVII E.B.HORIZONTE 2007 R.SUPR. V.ADT 2011 2oMELH. C.F.JOVENS II FENASUL 2006 RS 2oMELH. U.JOV XLVII E.B.HORIZONTE 2007 R.SUPR. V.5A. 2010 2oMELH. P.MAE II FENASUL 2006 RS R.CAMP 2A.JR XVI EXPOMIG 2007 MG NOMEADA 2A.JR 2007 5oLUGAR 3A.JR EXPOMIG 2008 BR 4oLUGAR 2A.JR XXXIX EXPHOL 2007 SP 1oMELH. U.JOV XVI EXPOMIG 2007 MG R.CAMP V.5A. XLII EXPHOL 2010 SP CAMPEA V.5A. XIX EXPOMIG 2010 MG 1oMELH. C.V.L XLII EXPHOL 2010 SP 2oMELH. C.V.L XIX EXPOMIG 2010 MG 2oMELH. U.ADT XLII EXPHOL 2010 SP CAMPEA V.5A. L EXP.BELO HORIZONTE 2010 2oMELH. P.MAE II EXPHOLCR 2006 RS 1oMELH. U.ADT L EXP.BELO HORIZONTE 201 3oLUGAR V.ADT XLIII EXPHOL HPB 2011 SP 3oLUGAR BEZ.S II EXPHOLCR 2006 RS 2oMELH. C.V.L L EXP.BELO HORIZONTE 201 CAMPEA V.VIT XLIV EXPHOL-PB 2012 SP 4oLUGAR V.ADT XX EXPOMIG 2011 MG 3oMELH. U.ADT XLIV EXPHOL-PB 2012 SP 1oMELH. C.V.L XLIV EXPHOL-PB 2012 SP CAMPEA V.VIT MEGALEITE 2012 MG 3oMELH. U.ADT MEGALEITE 2012 MG SUPREMA V.VIT 2012 2oMELH. C.F.JOVENS II EXPHOLCR 2006 RS 2oMELH. C.V.L MEGALEITE 2012 MG M.HONROSA V.NAC 2012 CAMPEA 2A.JR III FENASUL 2007 RS CAMPEA V.VIT XXI EXPOMIG 2012 MG R.CAMP V.JOV III FENASUL 2007 RS RG.CAMP XXI EXPOMIG 2012 MG 2oMELH. U.JOV III FENASUL 2007 RS 1oMELH. U.ADT XXI EXPOMIG 2012 MG 2oMELH. C.V.L III FENASUL 2007 RS 1oMELH. C.V.L XXI EXPOMIG 2012 MG CAMPEA 2A.JR VI EXPOCLARA 2007 RS R.CAMP V.JOV VI EXPOCLARA 2007 RS GD.CAMP LIII EXP.BELO HORIZONTE 2013 MG |

**Lote
036**

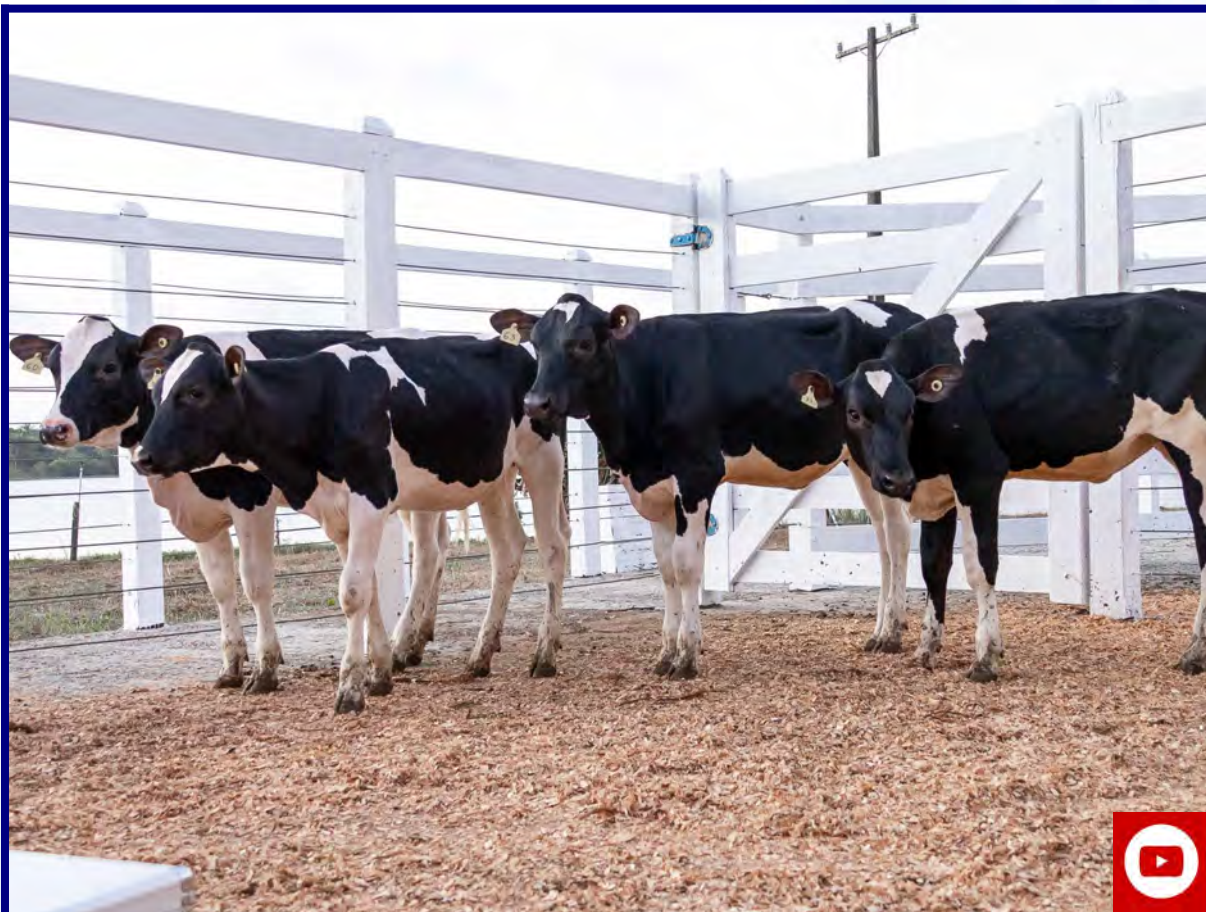

CLIQUE E VEJA O
VÍDEO DO LOTE



063 DA TRIPUI

BEZERRA - Nascto: 10/03/2025 - Rgd: EM ANDAMENTO - Rgn: 063 - HOLANDÊS

PEAK HERLINGS-ET

PEAK WHEELHOUSE-ET
A2A2 / TPI 2882 / MILK +1173 LBS

PEAK OLEEN 45068-ET

PINE-TREE-I PURSUIT
A1A2 / TPI 3045 / MILK +964 LBS

PEAK MARGE ET

BOMAZ FASTBALL-ET
A1A2 / TPI 2866 / MILK +2407 LBS

PEAK OHANA-ET

COLOR OSCAR DIACENCA 22730

PEAK ALTAOSCAR-ET
A2A2 / TPI: 3040 / MILK +2287 LBS

COLOR MAVERICK ALCATELA 17463
02/10 3X 296 14811 210 1,42 245 1,65
03/09 3X 365 17230 335 1,94 330 1,92
AC:905d 40435L 841g 2,08%g 855p 2,11%p

PEAK ALTAKERMIT-ET
CLEAR-ECHO OVATION-ET

PROGENESIS MAVERICK
A1A2 / TPI 2523 / MILK +308 LBS
COLOR SOUSA TENTA 14522
01/11 3X 272 9047 114 1,26 97 1,08
03/07 3X 321 13022 189 1,45 151 1,16
AC:765d 26745L 388g 1,45%g 321p 1,20%p

4ª MÃE.: COLOR BOOKEM NAYTAGRAF 10282
02/03 3X 365 14299 517 3,61 450 3,14 LM-LE
AC:1059d 40132L 1273g 3,17%g 1092p 2,72%p

5ª MÃE.: COLOR SUPER QUERIDA 7605
02/01 3X 349 11990 370 3,08 349 2,91
03/01 3X 341 12328 443 3,60 373 3,03 LM
04/04 3X 365 15988 503 3,15 452 2,83 LM
AC:1451d 54066L 1789g 3,30%g 1590p 2,94%p

6ª MÃE.: COLOR APPLAUSE KEFALAS 6049
01/11 3X 344 12764 403 3,15 353 2,76 LM-LE
03/00 3X 278 12418 362 2,91 347 2,79 LM-LE
03/11 3X 351 14032 502 3,58 399 2,84 LM
AC:1178d 45478L 1471g 3,23%g 1265p 2,78%p

CONTINUAÇÃO DO LOTE 36

060 DA TRIPUI

BEZERRA - Nascto: 06/03/2025 - Rgd: EM ANDAMENTO - Rgn: 060 - HOLANDÊS

| | | |
|---------------------------|---|---|
| PEAK HERLINGS-ET | PEAK WHEELHOUSE-ET A2A2 / TPI 2882 / MILK +1173 LBS | PINE-TREE-I PURSUIT A1A2 / TPI 3045 / MILK +964 LBS |
| | PEAK OLEEN 45068-ET | PEAK MARGE ET |
| COLOR MOOGOO DEFESA 22492 | CO-OP ALTAMOOGOO-ET | BOMAZ FASTBALL-ET A1A2 / TPI 2866 / MILK +2407 LBS |
| | COLOR SOUSA TASMAN 14219-TE 02/05 3X 365 11973 225 1,88 187 1,56 03/11 3X 243 11562 267 2,31 221 1,91 AC:631d 23964L 492g 2,05%g 408p 1,70%p | PEAK OHANA-ET |
| | | STE ODILE MILKTIME-ET A2A2 / TPI 2678 / MILK +3228 LBS |
| | | CO-OP BSF TRACER EVIE-ET |
| | | KP-ACK ALTASOUSA A2A2 / TPI: 2427 / MILK +565 LBS |
| | | COLOR BRANDON PIAZZA 10718 AC:162d 5361L 218g 4,06%g 159p 2,96%p |
| | | 4ª MÃE.: COLOR JERRICK MISAKA 8816-TE 02/00 3X 352 13187 565 4,28 475 3,60 LM-LE AC:542d 19326L 773g 4,00%g 666p 3,44%p |
| | | 5ª MÃE.: COLOR TOYSTORY KAHALA 5902-TE 02/02 3X 354 11811 399 3,37 385 3,25 LM-LE AC:579d 20680L 697g 3,37%g 665p 3,21%p |
| | | 6ª MÃE.: F.F.R. ANDREA 119 EX90 02/05 2X 365 11109 413 3,71 358 3,22 LM-LE 03/07 2X 365 11395 374 3,28 373 3,27 LM AC:1562d 43498L 1589g 3,65%g 1385p 3,18%p |

081 DA TRIPUI

BEZERRA - Nascto: 29/04/2025 - Rgd: EM ANDAMENTO - Rgn: 081 - HOLANDÊS

| | | |
|---|---|--|
| PEAK HERLINGS-ET | PEAK WHEELHOUSE-ET A2A2 / TPI 2882 / MILK +1173 LBS | PINE-TREE-I PURSUIT A1A2 / TPI 3045 / MILK +964 LBS |
| | PEAK OLEEN 45068-ET | PEAK MARGE ET |
| 23008 DA TRIPUI ÚLTIMA LACTAÇÃO: 6.524,00 KG | DENOVO 17725 ODANA-ET A2A2 / TPI 2900 / MILK +1195 LBS | BOMAZ FASTBALL-ET A1A2 / TPI 2866 / MILK +2407 LBS |
| | ***** | PEAK OHANA-ET |
| | | WINSTAR GALILEO-ET DENOVO SANJAY 2968-ET |

CONTINUAÇÃO DO LOTE 36

083 DA TRIPUI

BEZERRA - Nascto: 02/05/2025 - Rgd: EM ANDAMENTO - Rgn: 083 - HOLANDÊS

| | | |
|---|--|---|
| SIEMERS PARIFIC-ET | LADYS-MANOR OVERDO-ET A1A2 / TPI 2890 | AOT HIGHJUMP-ET LADYS-MANOR GRNT OOHM-ET |
| | SIEMERS LMDA PARIS 27856-ET | FARNEAR DELTA-LAMBDA-ET A1A2 / TPI 2907 / MILK +747 LBS SIEMERS DENVER PARIS-ET |
| MEARA DOBBY JUMA 4671-FIV ÚLTIMA LACTAÇÃO: 5.569,00 KG | PEAK ALTADOBBY-ET A2A2 / TPI 2899 / MILK +2060 LBS | BOMAZ FASTBALL-ET A1A2 / TPI 2866 / MILK +2407 LBS PEAK CALICO-ET |
| | MEARA FLORIDA GENUINE 2108 MB86 02/02 3X 365 11905 381 3,20 366 3,08 LM 03/09 3X 365 14336 497 3,46 428 2,99 LM AC:2271d 72824L 2770g 3,80%g 2154p 2,95%p | SCHILLVIEW ALTAGENUINE BOCAINA JERRICK TURISTA FLORIDA 03/04 3X 365 12767 418 3,27 387 3,03 LM 05/07 3X 365 14774 546 3,69 439 2,97 LM 07/01 3X 365 14618 506 3,46 397 2,72 LM 08/07 3X 365 14574 399 2,74 266 1,82 LM AC:2575d 85867L 2665g 3,10%g 2141p 2,49%p |
| | | 4ª MÃE.: BOCAINA LEADER PETALA TURISTA MB85 02/01 2X 350 7226 202 2,79 203 2,80 LE 03/02 2X 365 8644 192 2,22 259 2,99 04/06 2X 365 10437 310 2,97 315 3,01 06/10 3X 364 10320 400 3,88 343 3,32 LE 08/00 3X 365 10990 537 4,89 306 2,78 LM-LE AC:2572d 68610L 2474g 3,60%g 2084p 3,03%p 7oLUGAR V.VIT XLIV EXPHOL-PB 2012 SP |
| | | 5ª MÃE.: BOCAINA KED JUROR ZUBEE PETALA B+81 02/00 2X 301 6896 221 3,20 198 2,87 03/00 2X 365 8842 228 2,57 275 3,11 04/08 2X 363 11566 271 2,34 350 3,02 06/09 2X 351 11261 260 2,30 339 3,01 09/10 3X 365 14688 606 4,12 422 2,87 LM AC:2405d 69787L 1971g 2,82%g 2015p 2,88%p |
| | | 6ª MÃE.: ARLANDA STARB ZUBEE - EX95 02/03 2X 361 9888 344 3,48 307 3,10 03/05 3X 305 11282 377 3,34 0 0,00 LM 04/10 2X 365 12429 415 3,34 0 0,00 LM-LE 05/11 2X 365 12039 329 2,73 0 0,00 AC:2107d 60116L 1958g 3,26%g 578p 0,96% SUPREMA 3A.SR 1996 CAMPEA V.VIT EXP. B.HORIZONTE 1999 MG NOMEADA V.4A. 1997 NOMEADA 3A.SR 1996 7oLUGAR V.VIT EXPHOL 1999 SP 4oLUGAR V.5A. EXPHOL 1998 SP RE.CAM.4 ANOS XXIX EXPHOL SP/97 3P.CAM.CJ.VAC.LEL.XXIX EXPHOL SP/97 CAMPEA VAC.JOV.XXVIII EXPHOL SP/96 CAMPEA 3A.SEN.XXVIII EXPHOL SP/96 3M.CAM.UBE.JOV.XXVIII EXPHOL SP/96 CAMPEA CJ.VAC.LEL.XXVIII EXPHOL SP/96 RES.CAMP. 3A SR. EXPHOMIG/96 3 MELHOR UB. JOVEM EXPHOMIG/96 |

Lote
037



CLIQUE E VEJA O
VÍDEO DO LOTE



RBG JOVITA CATAPULT

BEZERRA - Nascto: 20/05/2025 - Rgd: HOBRAF254224 - Rgn: 087 - HOLANDÊS PO

REGAN-DANHOF CATAPULT-ET
A2A2 / TPI 3257 / MILK 1087 LBS

OCD ALPHABET MAGNUM-ET

REGAN-DANHOF GD 2771-ET

MPF 11968 TIETA 6142 GILLIGAN
ÚLTIMA LACTAÇÃO: 3.396,00 KG

BOMAZ GILLIGAN-ET
A2A2 / TPI 2797 / MILK +1001 LBS

MPF 6142 TIETA 6379 RABO
02/02 3X 359 14749 299 2,02 435 2,95
07/03 3X 365 15319 389 2,54 449 2,93
AC:1936d 84513L 2460g 2,91%g 2408p 2,84%p

OCD HELIX ALPHABET-ET
A1A2 / TPI 2947 / MILK +2119 LBS

OCD JARED MENNA 52294-ET

RMD-DOTTERER SSI GAMEDAY-ET
A1A2 / TPI 3163 / MILK +1209 LBS

REGAN-DANHOF BIGLO CARLY-ET

WINSTAR GALILEO-ET
BOMAZ SASSAFRAS 8791-ET

LONE-OAK-ACRES ALTARABO-ET
A2A2 / TPI 2400 / MILK +526

EF & LS ZILDA AVALON 868 EX91
02/01 3X 365 11726 333 2,84 353 3,01 LM
03/09 3X 318 13707 440 3,21 406 2,96 LM-LE
04/09 3X 330 15351 437 2,85 478 3,11 LM
AC:1263d 49411L 1475g 2,98%g 1512p 3,06%p

4ª MÃE.: EF & LS MIRAGEM BAXTER
01/10 3X 365 12975 495 3,81 408 3,14 LM
04/01 3X 308 13330 548 4,11 445 3,33 LM
05/10 3X 365 14905 547 3,67 449 3,01 LM
AC:1384d 57658L 2083g 3,61%g 1745p 3,02%p

5ª MÃE.: EF & LS MALARIS RESTTEL MB85
01/11 3X 365 11214 411 3,66 382 3,41 LM
04/00 3X 365 16953 645 3,80 558 3,29 LM
AC:1016d 37298L 1491g 4,00%g 1309p 3,51%p

6ª MÃE.: EF & LS MIUDA CELSIUS B+81
03/01 3X 301 8796 305 3,46 266 3,02
04/01 3X 314 10100 353 3,49 343 3,39
AC:708d 22353L 779g 3,48%g 718p 3,21%p

CONTINUAÇÃO DO LOTE 37

082 DA TRIPUI

BEZERRA - Nascto: 30/04/2025 - Rgd: EM ANDAMENTO - Rgn: 082 - HOLANDÊS

| | | |
|--|---|--|
| PEAK ALTITUDE-ET | PROGENESIS JALAPENO | AOT HIGHJUMP-ET |
| | BHC ALTITUDE-ET | BUSH-BROS SPECTRE JAZZ |
| MPF 11571 PIRAI 9643 EXTREMO ÚLTIMA LACTAÇÃO: 5.405,00 KG | PEAK EXTREMO-ET | MAPLEHURST DELROY TORRO-ET |
| | MPF 9643 PIRAI 8087 AFTON MB85 AC:172d 6873L 148g 2,16%g 139p 2,02%p | SDG 2811 BILLY 3280-ET |
| | | PEAK ALTAZZLE-ET |
| | | A1A2 / TPI 2912 / MILK +940 LBS |
| | | PEAK CRUELLA-ET |
| | | DENOVO 14378 AFTON-ET |
| | | A2A2 / TPI 2632 |
| | | MPF 8087 PIRAI 5139 5849 B+83 |
| | | 01/11 3X 365 11540 392 3,40 311 2,70 LM |
| | | AC:735d 25205L 866g 3,43%g 749p 2,97%p |
| | | 4ª MÃE.: MPF 5139 PIRAI 4052 MONTEREY |
| | | B+84 |
| | | 01/10 3X 365 10147 394 3,88 336 3,31 LM |
| | | 03/02 3X 323 11467 519 4,53 381 3,33 LM-LE |
| | | AC:849d 27189L 1130g 4,15%g 896p 3,29%p |
| | | 5ª MÃE.: MPF 4052 PIRAI 2889 ALEXANDER |
| | | 6ª MÃE.: MPF 2889 PIRAI 1944 WALLACE B+82 |
| | | 01/10 3X 365 11433 403 3,53 352 3,07 LM |
| | | 03/02 3X 350 13618 447 3,28 424 3,12 LM-LE |
| | | AC:1099d 38606L 1259g 3,26%g 1176p 3,04%p |

CONTINUAÇÃO DO LOTE 37

075 DA TRIPUI

BEZERRA - Nascto: 04/04/2025 - Rgd: EM ANDAMENTO - Rgn: 075 - HOLANDÊS

| | | |
|--|--|---|
| WINSTAR MARSTON-ET | BOMAZ MEMORIAL-P-ET | BOMAZ MONUMENT-P-ET |
| | WINSTAR GALILEO 7454-ET | BOMAZ TOPSHOT 277-ET |
| COLOR STANWOOD DEFENSE 22493 ÚLTIMA LACTAÇÃO: 5.977,00 KG | DENOVO 14973 STANWOOD-ET A2A2 / TPI 2712 / MILK +1202 LBS | WINSTAR GALILEO-ET |
| | COLOR BEEGEES ARGOSA 18465 TE | WINSTAR SASSAFRAS 5757-ET |
| | | MELARRY JOSUPER FRAZZLED-ET A2A2 / TPI 2593 / MILK +711 LBS |
| | | SPEEK-NJ JEDI SPIRIT-ET |
| | PROGENESIS BEEGEES | COLOR DREAMWEAVER TECIA 14322 |
| | | 4ª MÃE.: COLOR DELTA RIMAR 12186-TE |
| | | 5ª MÃE.: COLOR TRIGGER MODUGNO 8962 02/01 3X 365 16220 505 3,11 528 3,25 LM 03/06 3X 341 16401 453 2,76 527 3,21 LM AC:763d 33982L 1012g 2,97%g 1107p 3,25%p |
| | | 6ª MÃE.: COLOR TOYSTORY MILANE 7332-TE 02/02 3X 365 17184 554 3,22 525 3,05 LM AC:739d 31504L 1064g 3,38%g 990p 3,14%p |

073 DA TRIPUI

BEZERRA - Nascto: 02/04/2025 - Rgd: EM ANDAMENTO - Rgn: 073 - HOLANDÊS

| | | |
|---|--|---|
| DELICIOUS DENTON-ET A2A2 / TPI 3209 / MILK 1839 LBS | GENOSOURCE CAPTAIN-ET A2A2 / TPI 3429 / MILK +1892 LBS | HURTGENLEA RICHARD CHARL-ET A2A2 / TPI 3001 / MILK +1324 LBS |
| | BUTZ-HILL RIDLEY 43195-ET | GENOSOURCE SABRE 35223-ET |
| COLOR ODANA DIZANZA 23022 ÚLTIMA LACTAÇÃO: 5.291,00 KG | DENOVO 17725 ODANA-ET A2A2 / TPI 2900 / MILK +1195 LBS | TJR MODESTY RIDLEY-ET |
| | COLOR SOUSA TUELLA 15336 04/04 3X 365 16784 400 2,38 347 2,06 AC:920d 35821L 1087g 3,03%g 1022p 2,85%p | MISS OCD ROBST DELICIOUS-ET MB87 |
| | | WINSTAR GALILEO-ET |
| | | DENOVO SANJAY 2968-ET |
| | | KP-ACK ALTASOUSA A2A2 / TPI: 2427 / MILK +565 LBS |
| | | COLOR AVENGER SAGENA 12879 02/11 3X 365 19030 353 1,85 288 1,51 LM 04/10 3X 365 21140 386 1,83 344 1,62 LM AC:1858d 85836L 2262g 2,63%g 1764p 2,05%p |
| | | 4ª MÃE.: COLOR OUTBOUND RAPISARDA 7687 01/10 3X 365 16077 492 3,06 451 2,80 LM-LE AC:1172d 41053L 1330g 3,23%g 1185p 2,88%p |
| | | 5ª MÃE.: J.C.L. KATAPULT SIERRA 218 02/06 3X 322 14020 533 3,80 421 3,00 LM-LE 04/09 3X 365 17028 671 3,94 528 3,10 LM-LE 05/10 3X 365 17323 781 4,50 565 3,26 LM AC:1545d 65526L 2676g 4,08%g 2130p 3,25%p |
| | | 6ª MÃE.: J.C.L. PETRA 01 QUALITY |

**Lote
038**



CLIQUE E VEJA O
VÍDEO DO LOTE



094 DA TRIPUI

BEZERRA - Nascto: 19/06/2025 - Rgd: EM ANDAMENTO - Rgn: 094 - GIROLANDO 3/4

| | | |
|-----------------------------|--|--|
| DENOVO 21054 ENCOURAGE-ET | DENOVO 2776 LEEDS-ET | SANDY-VALLEY LAKER-ET |
| | WINSTAR PLINKO 2818-ET | DENOVO BILLY 580-ET |
| TAUANY FIV HUGO SANTA LUZIA | BACON-HILL MONTROSS-ET A2A2 / TPI 2349 / MILK +1950 LBS | PEAK ALTAPLINKO-ET |
| | GRACIOSA COCHO DAGUA | PINE-TREE 7593 PURS 8416-ET |
| | | MOUNTFIELD SSI DCY MOGUL-ET A1A2 / TPI 2335 / MILK -186 LBS |
| | | UNIQUE-STYLE BOLTON MONEY 2EX93 |
| | | JAGUAR TE DO GAVIAO PTA: 727 KG/EMBRAPA/ABCGIL. |
| | | ATLANTA COCHO D'AGUA |
| | | 4ª MÃE.: MANHOSA TE POCOES LACTAÇÃO: 6.599,00 KG |
| | | 5ª MÃE.: PAQUERA DOS POCOES |
| | | 6ª MÃE.: JEQUITAI DE BRASILIA |

102 DA TRIPUI

BEZERRA - Nascto: 01/08/2025 - Rgd: EM ANDAMENTO - Rgn: 102 - GIROLANDO 3/4

| | | |
|--|--|--|
| DENOVO 21054 ENCOURAGE-ET | DENOVO 2776 LEEDS-ET | SANDY-VALLEY LAKER-ET |
| | WINSTAR PLINKO 2818-ET | DENOVO BILLY 580-ET |
| GRACI FIV HUGO SANTA LUZIA ÚLTIMA LACTAÇÃO: 7.154,00 KG | DENOVO 15492 HUGO-ET A2A2 / TPI 2704 / MILK +833 LBS | PEAK ALTAPLINKO-ET |
| | CECILIA FIV MCCUTCHEN CABO VERDE 02/03 2X 382 4.178,48 KG 03/05 2X 347 8.066,49 KG LACTAÇÃO OFICIAL: 26.285,09 KG EM 1311 DIAS | PINE-TREE 7593 PURS 8416-ET |
| | | N-SPRINGHOPE HONDA-ET A2A2 / TPI 2460 / MILK +373 LBS |
| | | DE-SU DELTA 4900-ET B+81 AC:365d 14182L 590g 4,16%g 482p 3,39%p |
| | | DE-SU BKM MCCUTCHEN 1174-ET MB88 A1A2 / TPI: 2202 / MILK +230 LBS |
| | | ANDY FIV CABO VERDE |
| | | 4ª MÃE.: DULCE TE DE BRASILIA |
| | | 5ª MÃE.: PAPRICA DE BRASILIA |
| | | 6ª MÃE.: NABABIA TE DE BRAS. |

CONTINUAÇÃO DO LOTE 38

101 DA TRIPUI

BEZERRA - Nascto: 30/07/2025 - Rgd: EM ANDAMENTO - Rgn: 101 - GIROLANDO 3/4

| | | |
|---|----------------------------------|------------------------------|
| DENOVO 21054 ENCOURAGE-ET | DENOVO 2776 LEEDS-ET | SANDY-VALLEY LAKER-ET |
| | WINSTAR PLINKO 2818-ET | DENOVO BILLY 580-ET |
| SEGURA FIV DENSTONE SANTA LUZIA ÚLTIMA LACTAÇÃO: 7.224,00 KG | FARNEAR DELTA DENSTONE-ET | PEAK ALTAPLINKO-ET |
| | BELGICA FIV ZELGADIS SANTA LUZIA | PINE-TREE 7593 PURS 8416-ET |
| | | MR MOGUL DELTA 1427-ET |
| | | FARNEAR DEVA JOSP 34951-ET |
| | | CASCINA GIOBBI ZELGADIS |
| | | VISTOSA FIV CABO VERDE |
| | | 4ª MÃE.: CAIPIRA FIV |
| | | 5ª MÃE.: GAFIEIRA DA ESTRELA |
| | | 6ª MÃE.: CARETA DA ESTRELA |

099 DA TRIPUI

BEZERRA - Nascto: 18/07/2025 - Rgd: EM ANDAMENTO - Rgn: 099 - GIROLANDO 3/4

| | | |
|------------------------------|--|--|
| DENOVO 21054 ENCOURAGE-ET | DENOVO 2776 LEEDS-ET | SANDY-VALLEY LAKER-ET |
| | WINSTAR PLINKO 2818-ET | DENOVO BILLY 580-ET |
| ASIA FIV HALIFAX SANTA LUZIA | DENOVO 15470 HALIFAX-ET A2A2 / TPI 2644 / MILK +551 LBS | PEAK ALTAPLINKO-ET |
| | MARGARIDA FIV PLANET SANTA LUZIA 02/03 2X 283 5.570,28 KG 03/02 2X 413 10.890,41 KG 06/07 2X 345 11.105,13 KG LACTAÇÃO OFICIAL: 44.534,28 KG EM 1591 DIAS | PINE-TREE 7593 PURS 8416-ET |
| | | N-SPRINGHOPE HONDA-ET A2A2 / TPI 2460 / MILK +373 LBS |
| | | DE-SU DELTA 4900-ET B+81 AC:365d 14182L 590g 4,16%g 482p 3,39%p |
| | | ENSENADA TABOO PLANET-ET - EX90 A2A2 / TPI 2041 / MILK +957 LBS |
| | | LABAREDA FIV |
| | | 4ª MÃE.: BEATRIZ DE VARGEM |
| | | 5ª MÃE.: CA TANGERINA |
| | | 6ª MÃE.: C.A. MARCELIA LA3 |

**Lote
039**



CLIQUE E VEJA O
VÍDEO DO LOTE



098 DA TRIPUI

BEZERRA - Nascto: 14/07/2025 - Rgd: EM ANDAMENTO - Rgn: 098 - GIROLANDO 3/4

DENOVO 21054 ENCOURAGE-ET

DENOVO 2776 LEEDS-ET

SANDY-VALLEY LAKER-ET

DENOVO BILLY 580-ET

WINSTAR PLINKO 2818-ET

PEAK ALTAPLINKO-ET

PINE-TREE 7593 PURS 8416-ET

COLORIDA FIV HUGO SANTA LUZIA

DENOVO 15492 HUGO-ET
A2A2 / TPI 2704 / MILK +833 LBS

N-SPRINGHOPE HONDA-ET
A2A2 / TPI 2460 / MILK +373 LBS

DE-SU DELTA 4900-ET B+81
AC:365d 14182L 590g 4,16%g 482p 3,39%p

CONSELHEIRA FIV MONTROSS SANTA LUZIA

BACON-HILL MONTROSS-ET
A2A2 / TPI 2349 / MILK +1950 LBS

OMISKA DA PALMA

4ª MÃE.: FB SACADA

5ª MÃE.: FB NEFRITA
LACTAÇÃO: 9.041,00 KG

6ª MÃE.: F.B. HIDREMIA
LACTAÇÃO: 4.035,00 KG

CONTINUAÇÃO DO LOTE 39

078 DA TRIPUI

BEZERRA - Nascto: 10/04/2025 - Rgd: EM ANDAMENTO - Rgn: 078 - HOLANDÊS

| | | |
|---|--|--------------------------------------|
| WINSTAR MARSTON-ET | BOMAZ MEMORIAL-P-ET | BOMAZ MONUMENT-P-ET |
| | WINSTAR GALILEO 7454-ET | BOMAZ TOPSHOT 277-ET |
| COLOR MOSCOW DIVEXA 23007 ÚLTIMA LACTAÇÃO: 4.075,00 KG | CHERRYPENCOL MOSCOW-ET | WINSTAR GALILEO-ET |
| | DE-SU FRAZZ TAHITI 14104-ET | WINSTAR SASSAFRAS 5757-ET |
| | A2A2 / TPI 3008 / MILK +2249 LBS | CHERRY-ACRES JEDI LAURI-ET |
| | MR DAY DEARING 1445-ET | DE-SU TROY RIBES 12125 |
| | A2A2 / TPI: 2413 / MILK +973 LBS | 01/10 3X 298 8483 367 4,32 292 3,45 |
| | COLOR TROY RIBES 12125 | 04/02 3X 365 13779 183 1,33 118 0,85 |
| 01/11 3X 334 8581 115 1,34 85 0,99 | AC:2217d 54896L 551g 1,00%g 411p 0,74%p | |
| 03/00 3X 253 9884 281 2,84 225 2,28 | 4ª MÃE.: MORITZ MELISIA BRETT 1436 | |
| 03/11 3X 331 13752 320 2,33 250 1,82 | 02/04 3X 295 13139 543 4,13 415 3,16 LM-LE | |
| AC:1106d 39194L 852g 2,17%g 671p 1,71%p | 04/02 3X 324 14205 471 3,32 478 3,36 LM | |
| | AC:905d 40059L 1480g 3,69%g 1295p 3,23%p | |
| | 5ª MÃE.: MORITZ MELISSA TOYSTORY 1094 | |
| | 6ª MÃE.: MORITZ MARGO DUNDEE | |
| | 02/00 2X 266 6517 240 3,68 198 3,03 | |
| | 02/11 2X 320 10060 362 3,59 319 3,17 LM | |
| | AC:586d 16578L 602g 3,63%g 517p 3,12%p | |

096 DA TRIPUI

BEZERRA - Nascto: 10/04/2025 - Rgd: EM ANDAMENTO - Rgn: 096 - GIROLANDO 3/4

| | | |
|---|---------------------------------|-----------------------------------|
| DENOVO 21054 ENCOURAGE-ET | DENOVO 2776 LEEDS-ET | SANDY-VALLEY LAKER-ET |
| | WINSTAR PLINKO 2818-ET | DENOVO BILLY 580-ET |
| COPENHAGA FIV EXCALIBER SANTA LUZIA ÚLTIMA LACTAÇÃO: 6.215,00 KG | DENOVO 14490 EXCALIBER-ET | PEAK ALTAPLINKO-ET |
| | A2A2 / TPI 2564 / MILK +734 LBS | PINE-TREE 7593 PURS 8416-ET |
| | CANELA FIV SHAMROCK SANTA LUZIA | DG CHARLEY |
| | | DE-SU MODESTY 5781-ET |
| | LADYS-MANOR PL SHAMROCK-ET MB85 | SANTINHA FIV CABO VERDE |
| | | 4ª MÃE.: CICA RIBEIRAO GRANDE |
| | | LACTAÇÃO: 4.201,94 KG EM 370 DIAS |
| | | 5ª MÃE.: FAUNA |
| | | 6ª MÃE.: DIPLOMATA |

097 DA TRIPUI

BEZERRA - Nascto: 10/07/2025 - Rgd: EM ANDAMENTO - Rgn: 097 - GIROLANDO 3/4

| | | |
|----------------------------------|------------------------------|--------------------------------|
| DENOVO 21054 ENCOURAGE-ET | DENOVO 2776 LEEDS-ET | SANDY-VALLEY LAKER-ET |
| | WINSTAR PLINKO 2818-ET | DENOVO BILLY 580-ET |
| BIBINHA FIV DENSTONE SANTA LUZIA | FARNEAR DELTA DENSTONE-ET | PEAK ALTAPLINKO-ET |
| | FROZEN FIV DANNO SANTA LUZIA | PINE-TREE 7593 PURS 8416-ET |
| | | MR MOGUL DELTA 1427-ET |
| | | FARNEAR DEVA JOSP 34951-ET |
| | DELTA BOOKEM DANNO | BARBI FIV CABO VERDE |
| | | 4ª MÃE.: TRACIA FIV DOS POCOES |
| | | 5ª MÃE.: JACINA 3R DE UBERABA |
| | | 6ª MÃE.: BREJEIRA |

**Lote
040**



CLIQUE E VEJA O
VÍDEO DO LOTE



104 DA TRIPUI

BEZERRA - Nascto: 02/10/2025 - Rgd: EM ANDAMENTO - Rgn: 104 - HOLANDÊS

DENOVO 21054 ENCOURAGE-ET

DENOVO 2776 LEEDS-ET

SANDY-VALLEY LAKER-ET

DENOVO BILLY 580-ET

WINSTAR PLINKO 2818-ET

PEAK ALTAPLINKO-ET

PINE-TREE 7593 PURS 8416-ET

BAMBUÍ FIV HUGO SANTA LUZIA

DENOVO 15492 HUGO-ET
A2A2 / TPI 2704 / MILK +833 LBS

N-SPRINGHOPE HONDA-ET
A2A2 / TPI 2460 / MILK +373 LBS

DE-SU DELTA 4900-ET B+81
AC:365d 14182L 590g 4,16%g 482p 3,39%p

ANGELINE FIV COMMANDER SANTA LUZIA

LARCREST COMMANDER-ET

AGATA FIV CABO VERDE

4ª MÃE.: HANDA DOS POCOES

5ª MÃE.: VENTURA DA ZEB.VR

6ª MÃE.: NAMALU PO DA ZEB.

MAMANDO

**Lote
041**

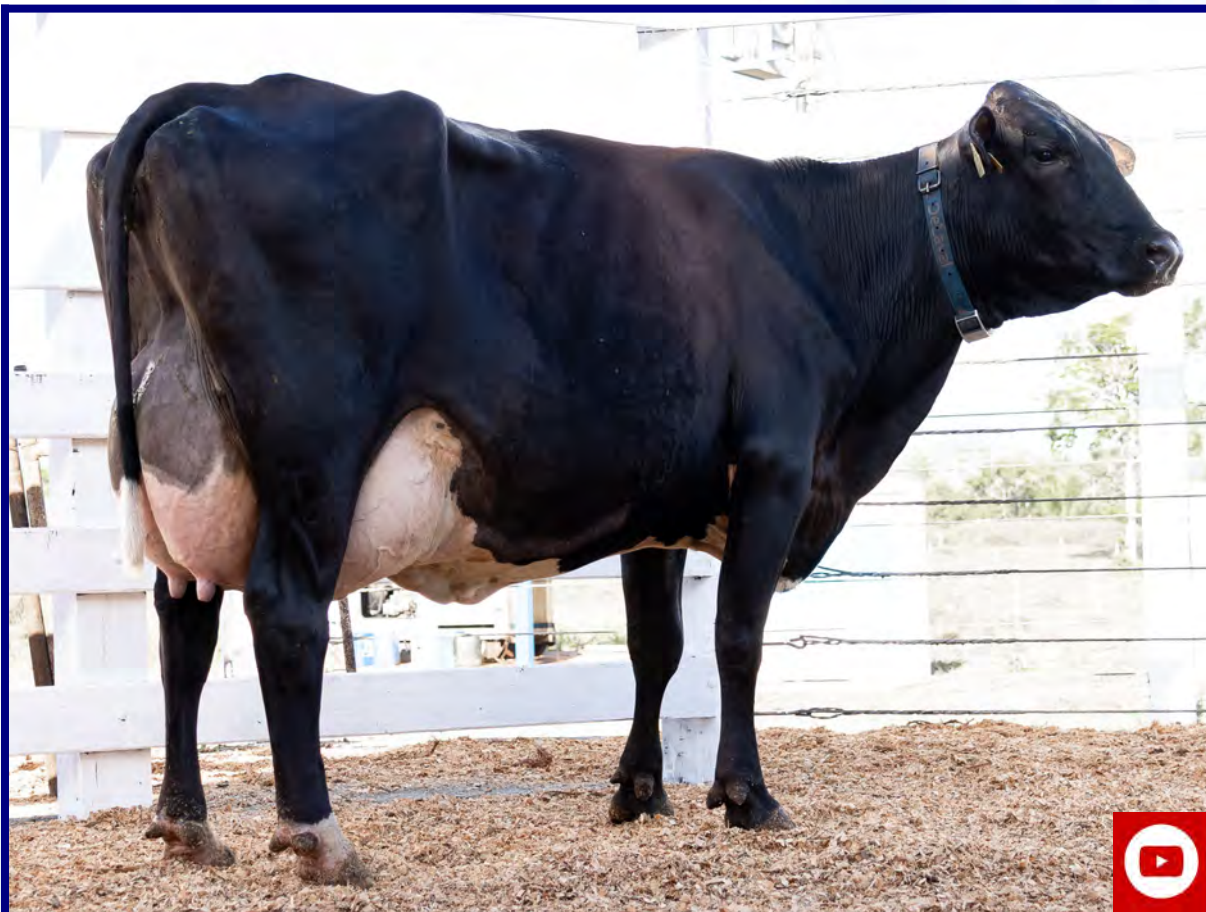

CLIQUE E VEJA O
VÍDEO DO LOTE



PRACA FIV HUGO SANTA LUZIA

VACA - Nascto: 31/12/2021 - Rgd: 8774-BZ (GC) - Rgn: 30365/CAB026503 - GIROLANDO 3/4

DENOVO 15492 HUGO-ET
A2A2 / TPI 2704 / MILK +833 LBS

N-SPRINGHOPE HONDA-ET
A2A2 / TPI 2460 / MILK +373 LBS

FUSTEAD TANGO LYLAS-ET
COOKIECUTTER MROS HAVANA-ET

DE-SU DELTA 4900-ET B+81
AC:365d 14182L 590g 4,16%g 482p 3,39%p

MR MOGUL DELTA 1427-ET
DE-SU SUPERSIRE 3349-ET MB86

CAMILA FIV MONTROSS SANTA LUZIA

BACON-HILL MONTROSS-ET
A2A2 / TPI 2349 / MILK +1950 LBS

MOUNTFIELD SSI DCY MOGUL-ET
A1A2 / TPI 2335 / MILK -186 LBS
UNIQUE-STYLE BOLTON MONEY 2EX93

OMISKA DA PALMA

C.A.SANSAO
PTA: 718 KG/EMBRAPA/ABCGIL.
FB SACADA

4ª Mãe: FB NEFRITA
LACTAÇÃO: 9.041,00 KG

5ª Mãe: F.B. HIDREMIA
LACTAÇÃO: 4.035,00 KG

6ª Mãe: URTICARIA

ULTIMO PARTO EM 19/06/2025 - MÉDIA DIÁRIA DE PRODUÇÃO NOS ÚLTIMOS 7 DIAS: 37.24 KG
INSEMINADA 11/11/25 DO GENOSOURCE DETONATE-ET (SEXADO)
LACTAÇÃO ATUAL: 5.169,75 KG EM ANDAMENTO
PICO DE PRODUÇÃO: 42.37 KG
ÚLTIMA LACTAÇÃO: 8.791,00 KG

**Lote
042**



CLIQUE E VEJA O
VÍDEO DO LOTE



TAUANY FIV HUGO SANTA LUZIA

VACA - Nascto: 16/12/2021 - Rgd: 8817-BZ (GC) - Rgn: 30277/CAB026411 - GIROLANDO 3/4

BACON-HILL MONTROSS-ET
A2A2 / TPI 2349 / MILK +1950 LBS

MOUNTFIELD SSI DCY MOGUL-ET
A1A2 / TPI 2335 / MILK -186 LBS

COYNE-FARMS DORCY-ET - MB87
A1A2 / TPI 2216 / MILK +858 LBS

MOUNTFIELD MARSH MAXINE-ET - MB88

UNIQUE-STYLE BOLTON MONEY 2EX93

SANDY-VALLEY BOLTON-ET - EX90

PASEN ROLEX MUMMY MB88

GRACIOSA COCHO DAGUA

JAGUAR TE DO GAVIAO
PTA: 727 KG/EMBRAPA/ABCGIL.

S.C.UACAI JAGUAR

UMIDADE DA CAL
LACTAÇÃO: 7.956,00 KG

ATLANTA COCHO D'AGUA

C.A.SANSÃO
PTA: 718 KG/EMBRAPA/ABCGIL.

MANHOSA TE POCOES
LACTAÇÃO: 6.599,00 KG

4ª Mãe: PAQUERA DOS POCOES

5ª Mãe: JEQUITAI DE BRASILIA

6ª Mãe: GRINALDA TE DE BRAS.

ULTIMO PARTO EM 19/06/2025 - MÉDIA DIÁRIA DE PRODUÇÃO NOS ÚLTIMOS 7 DIAS: 28.50 KG
INSEMINADA 24/10/25 DO PEAK ALTASUPERNATURAL-ET -
LACTAÇÃO ATUAL: 4.003,84 KG EM ANDAMENTO
PICO DE PRODUÇÃO: 33.48 KG
ÚLTIMA LACTAÇÃO: 7.545,00 KG

**Lote
043**



CLIQUE E VEJA O
VÍDEO DO LOTE



ASIA FIV HALIFAX SANTA LUZIA

VACA - Nascto: 07/01/2022 - Rgd: 2945-CC (GC) - Rgn: 30401/CAB026539 - GIROLANDO 3/4

DENOVO 15470 HALIFAX-ET
A2A2 / TPI 2644 / MILK +551 LBS

N-SPRINGHOPE HONDA-ET
A2A2 / TPI 2460 / MILK +373 LBS

FUSTEAD TANGO LYLAS-ET
COOKIECUTTER MROS HAVANA-ET

MARGARIDA FIV PLANET SANTA LUZIA
02/03 2X 283 5.570,28 KG
03/02 2X 413 10.890,41 KG
06/07 2X 345 11.105,13 KG
LACTAÇÃO OFICIAL:
44.534,28 KG EM 1591 DIAS

ENSENADA TABOO PLANET-ET - EX90
A2A2 / TPI 2041 / MILK +957 LBS

ROSE-BAUM TABOO-ET MB87
PLUSHANSKI AMEL PATTY-ET 3EX93

LABAREDA FIV

C.A.SANSÃO
PTA: 718 KG/EMBRAPA/ABCGIL.
BEATRIZ DE VARGEM

4ª Mãe: CA TANGERINA

5ª Mãe: C.A. MARCELIA LA3

6ª Mãe: C.A. DIADEMA

ULTIMO PARTO EM 18/07/2025 - MÉDIA DIÁRIA DE PRODUÇÃO NOS ÚLTIMOS 7 DIAS: 44.68 KG
INSEMINADA 11/11/25 DO E.A.B. OLAF REACH 421
LACTAÇÃO ATUAL: 4.845,48 KG EM ANDAMENTO
PICO DE PRODUÇÃO: 48.22 KG
ÚLTIMA LACTAÇÃO: 7.677,00 KG

**Lote
044**



CLIQUE E VEJA O
VÍDEO DO LOTE



COLONIA FIV HALIFAX SANTA LUZIA

VACA - Nascto: 01/02/2022 - Rgd: 3018-CC (GC) - Rgn: 30554/CAB026701 - GIROLANDO 3/4

DENOVO 15470 HALIFAX-ET
A2A2 / TPI 2644 / MILK +551 LBS

N-SPRINGHOPE HONDA-ET
A2A2 / TPI 2460 / MILK +373 LBS

FUSTEAD TANGO LYLAS-ET
COOKIECUTTER MROS HAVANA-ET

DE-SU DELTA 4900-ET B+81
AC:365d 14182L 590g 4,16%g 482p 3,39%p

MR MOGUL DELTA 1427-ET
DE-SU SUPERSIRE 3349-ET MB86

MARLENE FIV MONTROSS SANTA LUZIA

BACON-HILL MONTROSS-ET
A2A2 / TPI 2349 / MILK +1950 LBS

MOUNTFIELD SSI DCY MOGUL-ET
A1A2 / TPI 2335 / MILK -186 LBS
UNIQUE-STYLE BOLTON MONEY 2EX93

TECLA FIV CABO VERDE

RADAR DOS POCOES
PTA: 814.60 KG/ABCZ/UNESP.
SOGRA TE DA CAL

4ª Mãe: LENDA TE CAL
LACTAÇÃO: 7.295,00 KG

5ª Mãe: BIRIBA TE SANDALO

6ª Mãe: SABEDORIA DA CAL

ULTIMO PARTO EM *25/07/24* - MÉDIA DIÁRIA DE PRODUÇÃO NOS ÚLTIMOS 7 DIAS: 25.20 KG
PRENHEZ POS 28/06/25 DO PEAK ALTAKADERO-ET COM PREVISAO PARA 07/04/2026
LACTAÇÃO ATUAL: 15.249,96 KG EM ANDAMENTO
PICO DE PRODUÇÃO: 43.04 KG

**Lote
045**



CLIQUE E VEJA O
VÍDEO DO LOTE



COLOR DETENTION DIGINET 22802

VACA - Nascto: 01/04/2023 - Rgd: HOBRAF101203 - Rgn: 22802 - HOLANDÊS PO

| | | |
|--|--|--|
| GENOSOURCE DETENTION-ET | MR SUPERHERO DEDICATE-ET A2A2 / TPI 2991 / MILK +416 LBS | ENDCO SUPERHERO-ET MISS OCD ROBST DELICIOUS-ET MB87 |
| | GENOSOURCE DRASTIC 38518-ET | MR SPRING NIGHTCAP 74636-ET MS DELICIOUS RUB 73358-ET |
| COLOR BONJOUR ACRILAR 17072 03/02 3X 322 12868 224 1,74 218 1,69 04/02 3X 365 15376 323 2,10 326 2,12 AC:1178d 45755L 961g 2,10%g 948p 2,07%p | DELTA BONJOUR | VENDAIRY SIDEKICK DELTA BABETJE 1 B+84 |
| | COLOR GENUITY SALAMA 12959 AC:285d 14428L 473g 3,28%g 461p 3,19%p | NO-FLA ALTAGENUITY-ET COLOR BOOKEM MARTINHA 8203-TE 01/09 3X 310 12265 370 3,02 368 3,00 LM-LE 02/09 3X 338 15743 547 3,47 475 3,02 LM-LE AC:969d 42614L 1376g 3,23%g 1295p 3,04%p |
| | | 5ª MÃE.: COLOR HEROD IZA 5437 01/10 3X 365 13101 480 3,66 403 3,07 LM 04/03 3X 365 16356 685 4,18 511 3,12 LM AC:1180d 43332L 1655g 3,81%g 1344p 3,10%p |
| | | 6ª MÃE.: COLOR BLAKE FAITA 4249 01/11 3X 308 14429 443 3,07 427 2,95 LM-LE 02/10 3X 365 16272 524 3,22 485 2,98 LM AC:1669d 71587L 2254g 3,14%g 2072p 2,89%p |

ULTIMO PARTO EM 18/03/2025 - MÉDIA DIÁRIA DE PRODUÇÃO NOS ÚLTIMOS 7 DIAS: 33.03 KG
PRENHEZ POS 29/08/25 DO GENOSOURCE CAP BLUE MOON -ET COM PREVISAO PARA 08/06/2026
LACTAÇÃO ATUAL: 8.477,14 KG EM ANDAMENTO
PICO DE PRODUÇÃO: 42.91 KG

CONTINUAÇÃO DO LOTE 45

MPF 11932 GAROA 10126 HOLLYWOOD

VACA - Nascto: 14/04/2023 - Rgd: HOBRAF76656 - Rgn: 11932 - HOLANDÊS PO

| | | |
|--|---|---|
| WELCOME-TEL TO HOLLYWOOD-ET | STGEN DEDICATE HEIR-ET | MR SUPERHERO DEDICATE-ET A2A2 / TPI 2991 / MILK +416 LBS |
| | WELCOME LEGACY GAYE-ET | ST GEN 74031-ET |
| MPF 10126 GAROA 7127 HEROIC AC:146d 4388L 149g 3,41%g 113p 2,58%p | PINE-TREE HEROIC-ET A2A2 / TPI 2743 / MILK +233 LBS | PINE-TREE CW LEGACY-ET |
| | MPF 7127 GAROA 6275 DREAMWEAVER B+84 01/09 3X 271 9543 244 2,55 302 3,16 02/08 3X 276 10691 327 3,06 333 3,11 03/07 3X 313 12380 400 3,23 344 2,78 AC:860d 32616L 972g 2,98%g 980p 3,00%p | WELCOME LEGENDARY GALE-ET |
| | | ABS ACHIEVER-ET A2A2 / TPI 2733 / MILK +49 LBS |
| | | AOT MODESTY HOSS-ET |
| | | SANDY-VALLEY DREAMWEAVER-ET A1A2 / TPI 2256 / MILK +671 LBS |
| | | S H A JITAY BLIND SIDE 3262-FIV MB89 02/03 3X 235 7423 246 3,31 217 2,93 02/11 3X 277 7537 260 3,45 256 3,40 03/10 3X 274 13386 402 3,00 423 3,16 04/09 3X 365 16131 535 3,31 483 2,99 LM AC:1906d 72472L 2408g 3,32%g 2207p 3,04%p |
| | | 4ª MÃE.: S H A MALVADA DANTE 799 MB87 02/02 2X 270 7114 262 3,68 224 3,14 LE 03/01 2X 272 8236 293 3,55 264 3,20 LM-LE 05/04 2X 365 10351 358 3,45 333 3,21 06/11 3X 342 12050 324 2,68 382 3,16 AC:1556d 46500L 1533g 3,29%g 1513p 3,25%p |
| | | 5ª MÃE.: S H A JUNINA JUSANT 684 01/11 2X 365 9081 306 3,36 305 3,35 AC:993d 25493L 910g 3,56%g 839p 3,29%p |
| | | 6ª MÃE.: S H A GAROA 485 01/11 2X 363 7304 272 3,72 0 0,00 03/01 3X 355 7904 294 3,71 0 0,00 04/03 2X 365 10474 349 3,33 342 3,26 LM AC:1540d 36142L 1257g 3,47%g 671p 1,85%p |

ULTIMO PARTO EM 03/04/2025 - MÉDIA DIÁRIA DE PRODUÇÃO NOS ÚLTIMOS 7 DIAS: 30.78 KG
PRENHEZ POS 28/06/25 DO PEAK ALTAKADERO-ET COM PREVISAO PARA 07/04/2026
LACTAÇÃO ATUAL: 7.095,85 KG EM ANDAMENTO
PICO DE PRODUÇÃO: 39.80 KG

Lote
046



CLIQUE E VEJA O
VÍDEO DO LOTE

BIBINHA FIV DENSTONE SANTA LUZIA

VACA - Nascto: 18/02/2022 - Rgd: 2532-CC (GC) - Rgn: 30656/CABO26807 - GIROLANDO 3/4

FARNEAR DELTA DENSTONE-ET

MR MOGUL DELTA 1427-ET

MOUNTFIELD SSI DCY MOGUL-ET
A1A2 / TPI 2335 / MILK -186 LBS

MISS OCD ROBST DELICIOUS-ET MB87

FARNEAR DEVA JOSP 34951-ET

UECKER SUPERSIRE JOSUPER-ET

MS JJR SHOTGLASS DEVA-ET B+81

FROZEN FIV DANNO SANTA LUZIA

DELTA BOOKEM DANNO

DE-SU 521 BOOKEM-ET - MB86

WALRICH DELTA RIAN T MB87

BARBI FIV CABO VERDE

MODELO TE DE BRASILIA
PTA: 486 KG/EMBRAPA/ABCGIL.

TRACIA FIV DOS POCOES

ULTIMO PARTO EM 10/07/2025 -

MÉDIA DIÁRIA DE PRODUÇÃO NOS ÚLTIMOS 7 DIAS: 38.23 KG

PRENHEZ POS 22/08/25 DO DG PAUL COM PREVISAO PARA 01/06/2026

LACTAÇÃO ATUAL: 4.769,47 KG EM ANDAMENTO

PICO DE PRODUÇÃO: 45.08 KG

ÚLTIMA LACTAÇÃO: 8.397,00 KG

4ª Mãe: JACINA 3R DE UBERABA

5ª Mãe: BREJEIRA

6ª Mãe: PITUXA JAX

ACQUA FIV THANOS SANTA LUZIA

VACA - Nascto: 27/03/2022 - Rgd: 2179-CC (GC) - Rgn: 30987/CABO27151 - GIROLANDO 3/4

S-S-I RIVETING THANOS-ET
A2A2 / TPI 2806 / MILK +1523 LBS

S-S-I BG FRZZLD RIVETING-ET

MELARRY JOSUPER FRAZZLED-ET
A2A2 / TPI 2593 / MILK +711 LBS

S-S-I PROFIT 10668 11643-ET

SEAGULL-BAY AN ALEXANDRA-ET B+83

TRIPLECROWN JW MATTERS-ET

NO-FLA STOIC ANNE 40873-ET

MAYA FIV MONTROSS SANTA LUZIA

BACON-HILL MONTROSS-ET
A2A2 / TPI 2349 / MILK +1950 LBS

MOUNTFIELD SSI DCY MOGUL-ET
A1A2 / TPI 2335 / MILK -186 LBS
UNIQUE-STYLE BOLTON MONEY 2EX93

VERA FIV CABO VERDE
LACTAÇÃO: 7.623,00 KG

RADAR DOS POCOES
PTA: 814.60 KG/ABCZ/UNESP.

DOLORES DE BRASILIA

ULTIMO PARTO EM 17/09/2025 -

MÉDIA DIÁRIA DE PRODUÇÃO NOS ÚLTIMOS 7 DIAS: 44.10 KG

INSEMINADA 06/11/25 DO GENOSOURCE CAP BLUE MOON-ET (SEXADO)

LACTAÇÃO ATUAL: 2.124,89 KG EM ANDAMENTO

ÚLTIMA LACTAÇÃO: 8.414,00 KG

4ª Mãe: TENTACAO TE DE BRASILIA

5ª Mãe: GINGER DE BRASILIA
LACTAÇÃO: 10.016,00 KG

6ª Mãe: DIRETORA DE BRASILIA

**Lote
047**



CLIQUE E VEJA O
VÍDEO DO LOTE



COLOR OSCAR DIGIMIDIA 22801

VACA - Nascto: 01/04/2023 - Rgd: HOBRAF100880 - Rgn: 22801 - HOLANDÊS PO

PEAK ALTAOSCAR-ET
A2A2 / TPI: 3040 / MILK +2287 LBS

PEAK ALTAKERMIT-ET

CLEAR-ECHO OVATION-ET

COLOR BYPASS BINDA 19183 TE
01/10 3X 262 11130 270 2,43 210 1,89
02/10 3X 365 16432 451 2,74 388 2,36
AC:858d 36802L 1138g 3,09%g 956p 2,59%p

DELICIOUS BY-PASS-ET

COLOR DELTA TEMA 14477-TE
01/11 3X 365 14529 236 1,63 198 1,36
03/06 3X 365 18488 365 1,97 304 1,64 LM
AC:1934d 79667L 804g 1,00%g 664p 0,83%p

MORNINGVIEW MCC KINGBOY-ET
TPI: 2312 / MILK +905

MILLER-FF SSIRE EXOTIC-ET MB86
02/02 2x 365 16843 549 3,26 423 2,51
AC:365d 16843L 549g 3,26%g 423p 2,51%p

WOODCREST MOGUL YODER-ET
A2A2 / TPI 2632 / MILK -247 LBS

CLEAR-ECHO LEXOR 2788-ET MB86
02/02 3x 365 14546 638 4,39 444 3,05
AC:716d 29786L 1281g 4,30%g 906p 3,045p

HURTGENLEA RICHARD CHARL-ET
A2A2 / TPI 3001 / MILK +1324 LBS

MS DELECTABLE 78574-ET

MR MOGUL DELTA 1427-ET

COLOR DRACO RHODIA 12111-TE
03/03 3X 289 14754 591 4,00 500 3,39 LM-LE
04/02 3X 298 15566 241 1,55 222 1,42
05/01 3X 365 17253 432 2,50 393 2,27 LM-LE
AC:1310d 64138L 1492g 2,32%g 1353p 2,11%p

4ª MÃE.: COLOR TRIGGER MONTANARO 9122
01/10 3X 365 17524 556 3,17 515 2,94 LM
AC:1554d 74828L 2604g 3,48%g 2237p 2,99%p

5ª MÃE.: COLOR MITCH LEBRIZA 6449
01/11 3X 332 13165 386 2,93 389 2,95 LM-LE
04/01 3X 365 18016 584 3,24 517 2,87 LM
AC:1085d 43144L 1372g 3,185%g 1297p 3,00%p

6ª MÃE.: FRISO JOCKO CORRIE 2063
02/03 3X 365 16356 442 2,70 529 3,23 LM
AC:780d 32600L 1059g 3,24%g 1109p 3,40%p

ULTIMO PARTO EM 23/02/2025 - MÉDIA DIÁRIA DE PRODUÇÃO NOS ÚLTIMOS 7 DIAS: 37.06 KG
PRENHEZ POS 07/07/25 DO A.R.K. GOPRO BLACK 502 COM PREVISAO PARA 16/04/2026
LACTAÇÃO ATUAL: 10.357,30 KG EM ANDAMENTO
PICO DE PRODUÇÃO: 46.39 KG

CONTINUAÇÃO DO LOTE 47

COLOR OSCAR DIACENCA 22730

VACA - Nascto: 21/03/2023 - Rgd: HOBRAF101278 - Rgn: 22730 - HOLANDÊS PO

| | | | |
|---|---|--|---|
| PEAK ALTAOSCAR-ET A2A2 / TPI: 3040 / MILK +2287 LBS | PEAK ALTAKERMIT-ET | MORNINGVIEW MCC KINGBOY-ET TPI: 2312 / MILK +905 | |
| | CLEAR-ECHO OVATION-ET | MILLER-FF SSIRE EXOTIC-ET MB86 02/02 2x 365 16843 549 3,26 423 2,51 AC:365d 16843L 549g 3,26%g 423p 2,51%p | |
| COLOR MAVERICK ALCATELA 17463 02/10 3X 296 14811 210 1,42 245 1,65 03/09 3X 365 17230 335 1,94 330 1,92 AC:905d 40435L 841g 2,08%g 855p 2,11%p | PROGENESIS MAVERICK A1A2 / TPI 2523 / MILK +308 LBS | WOODCREST MOGUL YODER-ET A2A2 / TPI 2632 / MILK -247 LBS | |
| | COLOR SOUSA TENTA 14522 01/11 3X 272 9047 114 1,26 97 1,08 03/07 3X 321 13022 189 1,45 151 1,16 AC:765d 26745L 388g 1,45%g 321p 1,20%p | CLEAR-ECHO LEXOR 2788-ET MB86 02/02 3x 365 14546 638 4,39 444 3,05 AC:716d 29786L 1281g 4,30%g 906p 3,045p | S-S-I MONTROSS JEDI-ET A1A2 / TPI: 2600 / MILK +1473 LBS |
| | | KP-ACK ALTASOUSA A2A2 / TPI: 2427 / MILK +565 LBS | OCD DELTA MISSY-ET B+83 |
| | | COLOR BOOKEM NAYTAGRAF 10282 02/03 3X 365 14299 517 3,61 450 3,14 LM-LE AC:1059d 40132L 1273g 3,17%g 1092p 2,72%p | |
| | | 4ª MÃE.: COLOR SUPER QUERIDA 7605 02/01 3X 349 11990 370 3,08 349 2,91 03/01 3X 341 12328 443 3,60 373 3,03 LM 04/04 3X 365 15988 503 3,15 452 2,83 LM AC:1451d 54066L 1789g 3,30%g 1590p 2,94%p | |
| | | 5ª MÃE.: COLOR APPLAUSE KEFALAS 6049 01/11 3X 344 12764 403 3,15 353 2,76 LM-LE 03/00 3X 278 12418 362 2,91 347 2,79 LM-LE 03/11 3X 351 14032 502 3,58 399 2,84 LM AC:1178d 45478L 1471g 3,23%g 1265p 2,78%p | |
| | | 6ª MÃE.: J.C.L. AMANDA MARCO WIND 235 02/06 3X 330 8254 257 3,11 240 2,90 03/07 3X 364 11544 401 3,47 339 2,93 LM AC:694d 19799L 658g 3,32%g 579p 2,92%p | |

ULTIMO PARTO EM 10/03/2025 - MÉDIA DIÁRIA DE PRODUÇÃO NOS ÚLTIMOS 7 DIAS: 38.82 KG
PRENHEZ POS 23/05/25 DO DG PAUL COM PREVISAO PARA 02/03/2026
LACTAÇÃO ATUAL: 9.894,11 KG EM ANDAMENTO
PICO DE PRODUÇÃO: 49.72 KG

Lote
048



CLIQUE E VEJA O
VÍDEO DO LOTE



COLOR OTEZLA DELPAR 22559

VACA - Nascto: 26/02/2023 - Rgd: HOBRAF101148 - Rgn: 22559 - HOLANDÊS PO

WINSTAR OTEZLA-P-ET
A2A2 / TPI 2777 / MILK +1157 LBS

WINSTAR GALILEO-ET

WINSTAR WINDFALL 4539-ET

RICKLAND HUGHES-ET

TRIPLECROWN-JB FRZ 31107-ET

BUTZ-HILL DELTA-WORTH-ET

SEAGULL-BAY ROXY PP-ET

COLOR MAURICE ALBRECHT 17442
01/10 3X 365 17596 225 1,28 236 1,34
AC:1322d 56452L 1305g 2,31%g 1442p 2,55%p

PROGENESIS MAURICE

COLOR JERICHO TERZAKIAN 14614
10/04 3X 334 14924 256 1,72 226 1,51
11/04 3X 298 16156 356 2,20 333 2,06
03/10 3X 365 16735 80 0,48 72 0,43
AC:1922d 97304L 693g 0,71%g 632p 0,64%p

SILVERRIDGE V EUGENIO

A2A2 / TPI 2632 / MILK +1544 LBS

PROGENESIS PROFIT MARGARITA

IHG JERICHO-ET

COLOR MAYFIELD OPLEI 9985
01/10 3X 314 10985 368 3,35 319 2,91 LM-LE
02/09 3X 365 13750 457 3,32 403 2,93 LM
AC:730d 26032L 874g 3,35%g 761p 2,92%p

4ª MÃE.: COLOR BOULDER PURIFICADA 7566
02/00 3X 319 14528 430 2,96 400 2,75 LM-LE
AC:737d 29046L 890g 3,06%g 858p 2,95%p

5ª MÃE.: COLOR BRADLEY LEVADA 6544
AC:302d 14764L 449g 3,04%g 403p 2,72%p

6ª MÃE.: COLOR NORRIE JAPI 5529
02/01 3X 365 15973 539 3,37 519 3,24 LM
04/03 3X 365 23367 857 3,66 688 2,94 LM
AC:1233d 56924L 1931g 3,39%g 1831p 3,21%p

ULTIMO PARTO EM 02/04/2025 - MÉDIA DIÁRIA DE PRODUÇÃO NOS ÚLTIMOS 7 DIAS: 32.19 KG
PRENHEZ POS 28/06/25 DO DG PAUL (SEXADO) COM PREVISAO PARA 07/04/2026
LACTAÇÃO ATUAL: 9.458,62 KG EM ANDAMENTO
PICO DE PRODUÇÃO: 52.15 KG

CONTINUAÇÃO DO LOTE 48

MEARA CHOICE 4849

VACA - Nascto: 13/06/2023 - Rgd: HOBRAF95467 - Rgn: 4849 - HOLANDÊS PO

| | | |
|---|---|---|
| SIEMERS FITTERS CHOICE-ET | OH-RIVER-SYC CRUSHABULL-ET A1A2 / TPI 2145 | MAVERICK CRUSH OH-RIVER-SYC MOGAL BRYLAN MB85 |
| | SIEMERS DOC HANAN 28618ET | WOODCREST KING DOC A1A2 / TPI: 2586 / MILK +1433 LBS SIEMERS MONTEREY HANAN-ET MB85 |
| MEARA NASHVILLE SHARON 4008-FIV AC:324d 13045L 489g 3,75%g 324p 2,49%p | MR DYNASTY NASHVILLE-ET A2A2 / TPI 2689 / MILK +1326 LBS | MR RUBICON DYNASTY-ET A1A2 / TPI 2483 / MILK +719 LBS MS DELICIOUS NOM 60028-ET |
| | MEARA EULA REDROCK MIMOSA 3015-FIV | REDROCK-VIEW KLUT MEARA EULA RABO 2240-FIV B+84 |

ULTIMO PARTO EM 09/05/2025
MÉDIA DIÁRIA DE PRODUÇÃO NOS ÚLTIMOS 7 DIAS: 26.65 KG
PRENHEZ POS 05/09/25 DO GENOSOURCE CAP BLUE MOON-ET COM
PREVISAO PARA 15/06/2026
LACTAÇÃO ATUAL: 5.653,50 KG EM ANDAMENTO
PICO DE PRODUÇÃO: 38.26 KG

4ª MÃE.: MEARA TANG KELLY GOLDWYN
EULA-FIV B+81
02/06 3X 365 11433 383 3,36 384 3,37 LM
03/10 2X 310 11397 317 2,78 374 3,28
AC:753d 24320L 759g 3,12%g 810p 3,33%p

5ª MÃE.: TANG KELLY BROKER WINDSTAR
MORTY - 4EX95
01/08 2X 337 9057 266 2,95 272 3,01
03/10 3X 354 10142 300 2,96 344 3,39
04/11 3X 365 15298 496 3,25 449 2,94 LM
06/10 3X 365 17158 452 2,64 514 3,00 LM
AC:2655d 92622L 2815g 3,04%g 2891p 3,12%p
3oLUGAR BEZ.S II FENASUL 2006 RS
R.CAMP 2A.JR XLVII E.B.HORIZONTE 2007
R.SUPR. V.ADT 2011
2oMELH. C.F.JOVENS II FENASUL 2006 RS
2oMELH. U.JOV XLVII E.B.HORIZONTE 2007
R.SUPR. V.5A. 2010
2oMELH. P.MAE II FENASUL 2006 RS
R.CAMP 2A.JR XVI EXPOMIG 2007 MG
NOMEADA 2A.JR 2007
5oLUGAR 3A.JR EXPOMIG 2008 BR
4oLUGAR 2A.JR XXXIX EXPHOL 2007 SP
1oMELH. U.JOV XVI EXPOMIG 2007 MG
R.CAMP V.5A. XLII EXPHOL 2010 SP
CAMPEA V.5A. XIX EXPOMIG 2010 MG
1oMELH. C.V.L XLII EXPHOL 2010 SP
2oMELH. C.V.L XIX EXPOMIG 2010 MG
2oMELH. U.ADT XLII EXPHOL 2010 SP
CAMPEA V.5A. L EXP.BELO HORIZONTE 2010
2oMELH. P.MAE II EXPHOLCR 2006 RS
1oMELH. U.ADT L EXP.BELO HORIZONTE 201
3oLUGAR V.ADT XLIII EXPHOL HPB 2011 SP
3oLUGAR BEZ.S II EXPHOLCR 2006 RS
2oMELH. C.V.L L EXP.BELO HORIZONTE 201
CAMPEA V.VIT XLIV EXPHOL-PB 2012 SP
4oLUGAR V.ADT XX EXPOMIG 2011 MG
3oMELH. U.ADT XLIV EXPHOL-PB 2012 SP
1oMELH. C.V.L XLIV EXPHOL-PB 2012 SP
CAMPEA V.VIT MEGALEITE 2012 MG
3oMELH. U.ADT MEGALEITE 2012 MG
SUPREMA V.VIT 2012
2oMELH. C.F.JOVENS II EXPHOLCR 2006 RS
2oMELH. C.V.L MEGALEITE 2012 MG
M.HONROSA V.NAC 2012
CAMPEA 2A.JR III FENASUL 2007 RS
CAMPEA V.VIT XXI EXPOMIG 2012 MG
R.CAMP V.JOV III FENASUL 2007 RS
RG.CAMP XXI EXPOMIG 2012 MG
2oMELH. U.JOV III FENASUL 2007 RS
1oMELH. U.ADT XXI EXPOMIG 2012 MG
2oMELH. C.V.L III FENASUL 2007 RS
1oMELH. C.V.L XXI EXPOMIG 2012 MG
CAMPEA 2A.JR VI EXPOCLARA 2007 RS
R.CAMP V.JOV VI EXPOCLARA 2007 RS
GD.CAMP LIII EXP.BELO HORIZONTE 2013 MG
2aMELH. V.NAC VI EXPOCLARA 2007 RS
MELHOR UB.VIT. LIII EXP.BELO

6ª MÃE.: DIAMANTINA GRECIA WINDSTAR 196
KIKA EX90
02/09 2X 365 10697 360 3.37 335 3.13
07/01 2X 288 11443 418 3.66 355 3.11
08/00 2X 365 14079 477 3.39 446 3.17 LM
AC:1174d 35078L 1177g 3.36%g 1146p 3.27%p
CAMPEA 3A.JR EXPO ARAPOTI 2002 PR
2oMELH. P.MAE EXPO ARAPOTI 2002 PR
2oMELH. C.V.L EXPO ARAPOTI 2002 PR

Lote
049



CLIQUE E VEJA O
VÍDEO DO LOTE



COLOR MOOGOO DEFESA 22492

VACA - Nascto: 12/02/2023 - Rgd: HOBRAF48829 - Rgn: 22492 - HOLANDÉS PO

CO-OP ALTAMOOGOO-ET

STE ODILE MILKTIME-ET
A2A2 / TPI 2678 / MILK +3228 LBS

S-S-I MONTROSS DUKE-ET
A1A2 / TPI 2613 / MILK +2281 LBS
STE ODILE SUPERSHOT ELECTRA B+83

CO-OP BSF TRACER EVIE-ET

CO-OP AARDEMA TRACER-ET
RIVER-BRIDGE D OBEY 7998-ET

COLOR SOUSA TASMAN 14219-TE
02/05 3X 365 11973 225 1,88 187 1,56
03/11 3X 243 11562 267 2,31 221 1,91
AC:631d 23964L 492g 2,05%g 408p 1,70%p

KP-ACK ALTASOUSA
A2A2 / TPI: 2427 / MILK +565 LBS

S-S-I EPIC MIDNIGHT-ET
KP-ACK METEOR MOSCHO-ET MB86

COLOR BRANDON PIAZZA 10718
AC:162d 5361L 218g 4,06%g 159p 2,96%p

SULLY ALTABRANDON-ET
COLOR JERRICK MISAKA 8816-TE
02/00 3X 352 13187 565 4,28 475 3,60 LM-LE
AC:542d 19326L 773g 4,00%g 666p 3,44%p

4ª Mãe: COLOR TOYSTORY KAHALA 5902-TE
02/02 3X 354 11811 399 3,37 385 3,25 LM-LE
AC:579d 20680L 697g 3,37%g 665p 3,21%p

5ª Mãe: F.F.R. ANDREA 119 EX90
02/05 2X 365 11109 413 3,71 358 3,22 LM-LE
03/07 2X 365 11395 374 3,28 373 3,27 LM
AC:1562d 43498L 1589g 3,65%g 1385p 3,18%p

6ª Mãe: F.F.R. ANDREA 65 MB85
01/10 2X 301 9903 308 3,12 291 2,93 LM-LE
02/11 2X 363 11172 365 3,27 338 3,02 LM-LE
05/04 2X 365 12583 449 3,57 365 2,90 LM
AC:1537d 46612L 1564g 3,35%g 1398p 3,00%p

ULTIMO PARTO EM 06/03/2025 - MÉDIA DIÁRIA DE PRODUÇÃO NOS ÚLTIMOS 7 DIAS: 32.02 KG
PRENHEZ POS 11/06/25 DO FLAGSTONE COM PREVISAO PARA 21/03/2026
LACTAÇÃO ATUAL: 8.576,02 KG EM ANDAMENTO
PICO DE PRODUÇÃO: 40.25 KG

CONTINUAÇÃO DO LOTE 49

COLOR TAMPA DIPECAR 22905

VACA - Nascto: 14/04/2023 - Rgd: HOBRAF166187 - Rgn: 22905 - HOLANDÊS PO

| | | |
|--|---|---|
| DELICIOUS H-NOON TAMPA-ET | MR DETOUR HIGH NOON-ET | RONELEE MIDNIGHT DETOUR-ET |
| | MS DELICIOUS JEDI 35127-ET | MS DELICIOUS NOM 60028-ET |
| COLOR BOURBON TURKA 15378 02/02 3X 337 13221 260 1,97 224 1,69 03/03 3X 300 14465 219 1,51 189 1,31 04/03 3X 279 15827 370 2,33 330 2,08 LM-LE 05/03 3X 365 19030 442 2,32 361 1,90 AC:1497d 72959L 1683g 2,30%g 1428p 1,95%p | WA-DEL ABS BOURBON-ET | S-S-I MONTROSS JEDI-ET A1A2 / TPI: 2600 / MILK +1473 LBS MISS OCD ROBST DELICIOUS-ET MB87 |
| | COLOR TAMPA SAKOMURA 12946-TE 02/11 3X 365 14985 285 1,90 227 1,51 LM 04/03 3X 365 17603 427 2,42 328 1,86 LM AC:863d 36932L 819g 2,21%g 647p 1,75%p | BACON-HILL MONTROSS-ET A2A2 / TPI 2349 / MILK +1950 LBS WA-DEL MASSEY BELINDA-ET MB85 |
| | | PRIDE MOGUL TAMPA CRI-ET |
| | | COLOR ORBIT PINZAN 10833 AC:189d 8705L 343g 3,94%g 243p 2,79%p |

4ª MÃE.: COLOR HILL MONTALTI 9117-TE
01/09 3X 365 13190 429 3,25 404 3,06 LM
AC:587d 20650L 670g 3,24%g 654p 3,16%p

5ª MÃE.: COLOR PARAMOUNT NICE 7451-TE
02/02 3X 330 14684 473 3,22 448 3,06 LM-LE
03/03 3X 343 15399 480 3,12 470 3,05 LM-LE
04/03 3X 365 16710 534 3,19 485 2,90 LM
AC:1082d 47888L 1521g 3,17%g 1438p 3,00%p

6ª MÃE.: FRISO MORTY AFRICA 9015
02/04 3X 365 15169 584 3,84 503 3,31 LM-LE
03/05 3X 365 17670 720 4,07 549 3,11 LM
04/09 3X 365 21466 923 4,30 637 2,96 LM
AC:1700d 80718L 3295g 4,08%g 2513p 3,11%p

ULTIMO PARTO EM 01/03/2025 - MÉDIA DIÁRIA DE PRODUÇÃO NOS ÚLTIMOS 7 DIAS: 33.01 KG
PRENHEZ POS 13/07/25 DO PEAK ALTAKADERO-ET COM PREVISAO PARA 22/04/2026
LACTAÇÃO ATUAL: 9.768,69 KG EM ANDAMENTO
PICO DE PRODUÇÃO: 46.18 KG

**Lote
050**

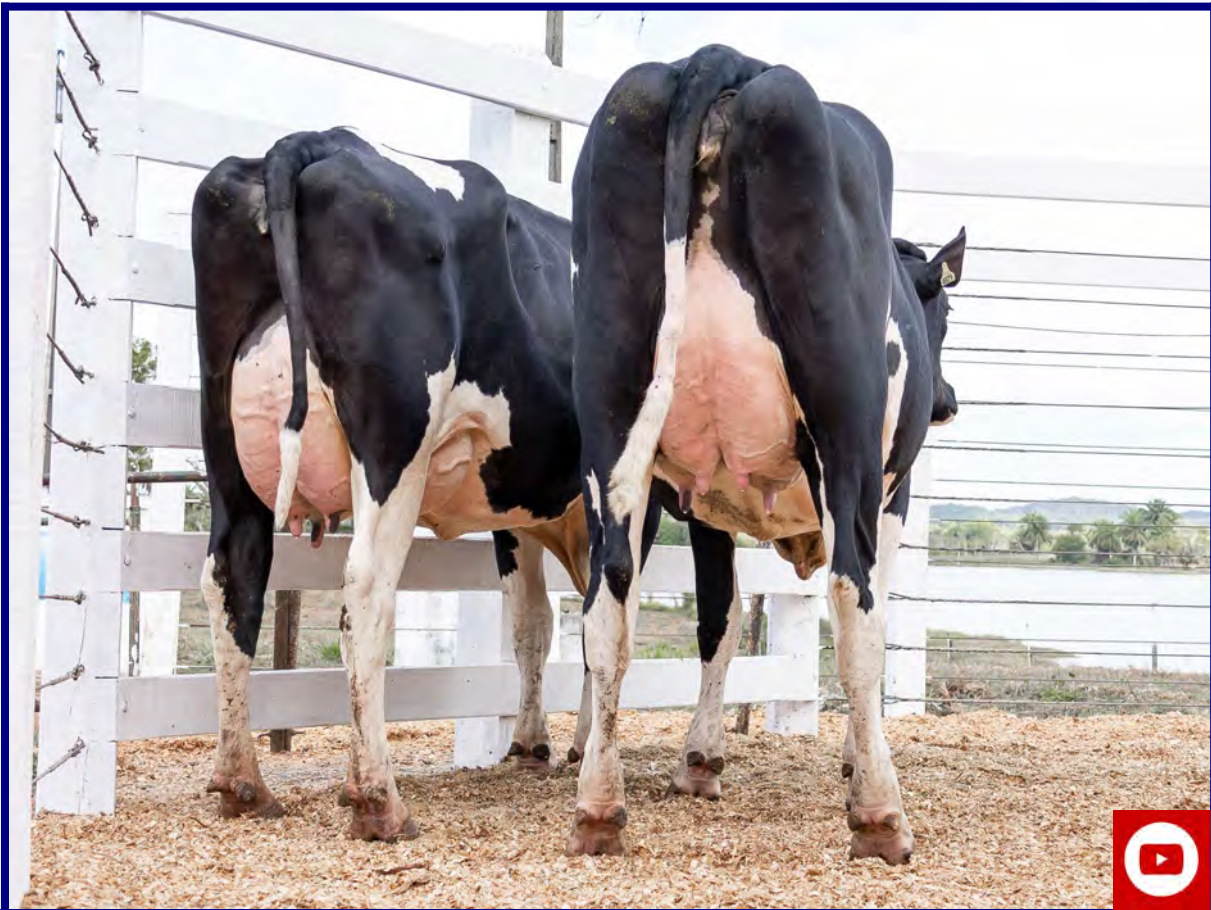

CLIQUE E VEJA O
VÍDEO DO LOTE



MPF 11774 VIOLA 9628 EXTREMO

VACA - Nascto: 24/02/2023 - Rgd: HOBRAF70166 - Rgn: 11774 - HOLANDÊS PO

PEAK EXTREMO-ET

PEAK ALTAZZAZLE-ET
A1A2 / TPI 2912 / MILK +940 LBS

PROGENESIS MARIUS
PEAK ZENITH-ET

PEAK CRUELLA-ET

PEAK ALTAEXPLOSION-ET
T-SPRUCE CROWN-ET

MPF 9628 VIOLA 7211 ENTITY MB86
02/03 3X 365 14112 572 4,05 493 3,49 LM
03/06 3X 365 16767 670 4,00 554 3,30 LM
AC:824d 34013L 1412g 4,15%g 1177p 3,46%p

DENOVO 8084 ENTITY-ET
A1A2 / TPI 2806 / MILK +1175 LBS

TRIPLECROWN JW MATTERS-ET
PEN-COL RUBICON BETH-ET

MPF 7211 VIOLA 4956 DREAMWEAVER MB88
02/01 3X 284 9530 345 3,62 311 3,26 LM-LE
03/00 3X 311 11046 411 3,72 351 3,18
AC:843d 29139L 987g 3,38%g 870p 2,98%p

SANDY-VALLEY DREAMWEAVER-ET
A1A2 / TPI 2256 / MILK +671 LBS
LUMYK SHAMROCK CRISTAL

4ª MÃE.: LUMYK TIENE HOMESTEAD

5ª MÃE.: LUMYK LHEROS KARINA B+81
02/00 2X 365 7617 321 4,21 256 3,37
07/10 2X 327 7621 322 4,22 229 3,00
AC:1789d 34625L 1463g 4,22%g 1146p 3,30%p

6ª MÃE.: PALMYRA KHADIJA ASTRO B+82
05/08 2X 365 8220 327 3,97 238 2,89
AC:643d 14606L 550g 3,76%g 428p 2,93%p

ULTIMO PARTO EM 02/04/2025 - MÉDIA DIÁRIA DE PRODUÇÃO NOS ÚLTIMOS 7 DIAS: 34.45 KG
PRENHEZ POS 22/08/25 DO DG PAUL COM PREVISAO PARA 01/06/2026
LACTAÇÃO ATUAL: 7.931,86 KG EM ANDAMENTO
PICO DE PRODUÇÃO: 42.02 KG

CONTINUAÇÃO DO LOTE 50

MEARA MICROCHIP ESTER 4829

VACA - Nascto: 29/05/2023 - Rgd: HOBRAF68474 - Rgn: 4829 - HOLANDÊS PO

OCD MICROCHIP-ET
A1A2 / TPI +2987 / MILK +922

CLAYNOOK ZASBERILLA

OCD ROME 52414-ET

CLAYNOOK CASPER-ET

MORNINGVIEW DUKE ZIP

DE-SU FRAZZLD ROME 14192-ET

OCD JEDI 43765-ET

MEARA MOOVIN DEBORA 3694-FIV
02/06 3X 365 13452 577 4,29 345 2,56 LM
04/05 3X 177 9277 245 2,65 186 2,01 EM
ANDAMENTO
AC:640d 24615L 916g 3,72%g 598p 2,43%p

LINDENRIGHT MOOVIN-ET
A1A2 / TPI 1822

MEARA ROSEDALE FEVER 6052
8oLUGAR BEZ.J VI 6ª FEIRA CAFÉ COM LE 2017 ES
R.CAMP NOV.J AGROLEITE HPB 2018 PR
3oLUGAR NOV.J L LIª EXP ITANHANDU 2018 MG
R.CAMP NOV.J L EXPHOMIG 2018 2018 MG
3oLUGAR NOV.J VII XVII CAFE COM LEITE 2018 ES

DYMENTHOLM MR APPLES AVALANCHE

LINDENRIGHT BRADNICK MOOVIN ON MB87

CRACKHOLM FEVER - EX91

MEARA ROSEDALE APPLE 5491-TE MB89
02/00 3X 365 10198 371 3,63 347 3,40 LM
03/09 3X 365 13533 576 4,25 441 3,25 LM
05/08 3X 363 14487 450 3,10 391 2,70 LM
AC:2581d 84706L 3391g 4,00%g 2809p 3,31%p
CAMPEA BEZ.J XXIV EXPHOMIG HVB 2015 MG
CAMPEA 1A.PARIDA EXP.S.TEREZA 2016 ES
R.CAMP BEZ.J XLVII EXPOHOL HVB 2015 PR
CAMPEA F.JOV XXIV EXPHOMIG HVB 2015 MG
R.CAMP F.JOV XLVII EXPOHOL HVB 2015 PR
CAMPEA NOV.J IX EXPOJOVEM 2016 MG
CAMPEA BEZ.J EXPOJOVEM 2015 PB 2015 MG
CAMPEA BEZ.J EXPOJOVEM 2015 VB 2015 MG
1oMELH. P.MAE EXPOJOVEM 2015 VB 2015 MG
5oLUGAR 2A.SR L CIRCUITO NACIONAL 2017 MG
MERITO LEIT.3AS. AGROLEITE HVB 2018 PR
MELHOR UB.3AS AGROLEITE HVB 2018 PR
R.CAMP 3A.SR AGROLEITE HVB 2018 PR
R.CAMP 3A.SR CNRH 2018 PR

ULTIMO PARTO EM 02/04/2025
MÉDIA DIÁRIA DE PRODUÇÃO NOS ÚLTIMOS 7 DIAS: 28.68 KG
PRENHEZ POS 22/08/25 DO DG PAUL COM PREVISAO PARA 01/06/2026
LACTAÇÃO ATUAL: 7.034,11 KG EM ANDAMENTO
PICO DE PRODUÇÃO: 37.76 KG

4ª MÃE.: ROSEDALE TWISTER-RED EX91
01/10 2X 292 9090 345 3,79 295 3,24
02/10 2X 332 11363 426 3,74 371 3,26
04/00 2X 365 13045 484 3,71 436 3,34
AC:1256d 45106L 1683g 3,73%g 1472p 3,26%p

5ª MÃE.: MISS ROSEDALE-L TRINA-ET MB87
02/01 2X 330 10787 378 3,50 345 3,19
03/02 2X 365 12986 505 3,88 435 3,34
04/10 2X 365 15617 641 4,10 502 3,21
AC:1425d 53066L 2045g 3,85%g 1730p 3,26%p

6ª MÃE.: LAVENDER RUBY REDROSE-RED 4EX96
02/02 2X 365 11290 358 3,17 391 3,46
03/11 2X 365 19849 707 3,56 700 3,53
05/03 2X 365 19450 818 4,21 677 3,48
07/03 2X 365 23632 1168 4,94 794 3,36 LM
AC:2270d 105021L 4495g 4,28%g 3673p 3,50%p

**Lote
051**



CLIQUE E VEJA O
VÍDEO DO LOTE



COLOR GOPRO DINELLI 22881

VACA - Nascto: 12/04/2023 - Rgd: HOBRAF166198 - Rgn: 22881 - HOLANDÊS PO

PEAK ALTAGOPRO-ET
A2A2 / TPI 2765 / MILK +2834 LBS

AOT SILVER HELIX-ET
A1A2 / TPI 2724 / MILK +1926 LBS

SEAGULL-BAY SILVER-ET
COOKIECUTTER SSIRE HAS-ET MB88

COOKIECUTTER HATTIE-ET

BACON-HILL MONTROSS-ET
A2A2 / TPI 2349 / MILK +1950 LBS
COOKIECUTTER EPIC HAZEL-ET 3EX92

COLOR SLINGER BIODINA 19188
01/11 3X 281 12327 218 1,77 276 2,24
02/10 3X 365 17593 341 1,93 386 2,19
AC:869d 39287L 869g 2,21%g 1001p 2,54%p

DENOVO 14854 SLINGER-ET
A2A2 / TPI 2795 / MILK +1289 LBS

MELARRY JOSUPER FRAZZLED-ET
A2A2 / TPI 2593 / MILK +711 LBS
SPEEK-NJ JEDI SPIRIT-ET

COLOR NEWMAN VERMONT 15878
02/00 3X 294 12942 225 1,74 220 1,70
02/11 3X 294 14444 148 1,03 146 1,01
03/11 3X 365 18323 279 1,52 296 1,61
AC:1012d 47431L 693g 1,46%g 701p 1,47%p

ABS NEWMAN-ET
COLOR STEWART REIGOTA 11935
04/04 3X 365 18033 163 0,90 155 0,86
AC:465d 21217L 242g 1,14%g 225p 1,06%p

4ª Mãe: COLOR ALTAROSS MAXIMS 8172
01/09 3X 303 12121 407 3,36 371 3,06 LM-LE
03/11 3X 293 12303 416 3,38 383 3,12 LM
AC:990d 36781L 1250g 3,39%g 1154p 3,13%p

5ª Mãe: COLOR HEROD JENY 5610
02/06 3X 365 15862 511 3,22 469 2,95 LM
03/08 3X 365 16477 528 3,20 474 2,87 LM-LE
AC:1088d 43677L 1400g 3,20%g 1277p 2,92%p

6ª Mãe: O.S.B. EMERSON ELLIPSIS 1181-TE
01/11 3X 365 13393 436 3,25 405 3,02 LM
03/10 3X 365 17306 556 3,21 525 3,03 LM
AC:1769d 62822L 2143g 3,41%g 1998p 3,18%p

ULTIMO PARTO EM 24/03/2025 - MÉDIA DIÁRIA DE PRODUÇÃO NOS ÚLTIMOS 7 DIAS: 41.32 KG
PRENHEZ POS 30/08/25 DO VPJ GROOVE COM PREVISAO PARA 09/06/2026
LACTAÇÃO ATUAL: 10.266,60 KG EM ANDAMENTO
PICO DE PRODUÇÃO: 51.68 KG

**Lote
052**



CLIQUE E VEJA O
VÍDEO DO LOTE



COLOR MOOGOO DEMIAN 22589

VACA - Nascto: 02/03/2023 - Rgd: HOBRAF48867 - Rgn: 22589 - HOLANDÉS PO

CO-OP ALTAMOOGOO-ET

STE ODILE MILKTIME-ET
A2A2 / TPI 2678 / MILK +3228 LBS

S-S-1 MONTROSS DUKE-ET
A1A2 / TPI 2613 / MILK +2281 LBS
STE ODILE SUPERSHOT ELECTRA B+83

CO-OP BSF TRACER EVIE-ET

CO-OP AARDEMA TRACER-ET
RIVER-BRIDGE D OBEY 7998-ET

COLOR SIM BENFATTI 1899
01/10 3X 292 10943 239 2,18 249 2,28
02/10 3X 365 17291 383 2,21 326 1,88
AC:925d 39169L 1174g 2,99%g 959p 2,45%p

PROGENESIS TNCH ALTASIM-ET

PROGENESIS TOPNOTCH
EILDON-TWEED BIKINI-ET

COLOR BEEGEES VILARDI 16054
01/10 3X 295 11251 260 2,31 242 2,15
02/09 3X 309 13383 262 1,95 230 1,72
03/09 3X 365 18420 378 2,05 327 1,77
AC:1562d 58829L 1735g 2,94%g 1347p 2,29%p

PROGENESIS BEEGEES
COLOR SANTANO SECY 13412

4ª Mãe: COLOR SUPERB NEVES 10456
01/10 3X 297 11151 376 3,37 350 3,14
03/09 3X 297 12164 427 3,51 366 3,01
AC:984d 37255L 1318g 3,53%g 1140p 3,06%p

5ª Mãe: COLOR PLANET REFLAN 7674-TE
02/03 3X 309 9926 392 3,95 327 3,30 LM-LE
03/02 3X 274 10560 365 3,46 327 3,10 LM-LE
04/01 3X 365 11998 452 3,76 393 3,28 LM
AC:1089d 38460L 1441g 3,74%g 1219p 3,17%p

6ª Mãe: ROYAL SALSALSA 1516 JAYZ
AC:170d 6013L 208g 3,45%g 170p 2,82%p

ULTIMO PARTO EM 06/10/2025 - MÉDIA DIÁRIA DE PRODUÇÃO NOS ÚLTIMOS 7 DIAS: 32.58 KG
INSEMINADA 11/11/25 DO E.A.B. OLAF REACH 421
LACTAÇÃO ATUAL: 1.008,53 KG EM ANDAMENTO
ÚLTIMA LACTAÇÃO: 8.761,00 KG

CONTINUAÇÃO DO LOTE 52

COLOR OTEZLA DELBEM 22525

VACA - Nascto: 20/02/2023 - Rgd: HOBRAF101126 - Rgn: 22525 - HOLANDÊS PO

| | | |
|--|---|--|
| WINSTAR OTEZLA-P-ET A2A2 / TPI 2777 / MILK +1157 LBS | WINSTAR GALILEO-ET | RICKLAND HUGHES-ET |
| | WINSTAR WINDFALL 4539-ET | TRIPLECROWN-JB FRZ 31107-ET |
| | | BUTZ-HILL DELTA-WORTH-ET |
| | | SEAGULL-BAY ROXY PP-ET |
| | ABS NEWMAN-ET | ABS RAIDEN-ET2 |
| | | ABS 7698 NIGHTSTAR-ET |
| COLOR NEWMAN YOSHINAGA 16593 TE 02/01 3X 365 14782 239 1,62 225 1,52 03/03 3X 324 14421 317 2,20 304 2,10 04/04 3X 365 16148 400 2,47 332 2,05 AC:1341d 53223L 1271g 2,38%g 1128p 2,12%p | COLOR DREAMWEAVER SACADA 12799 03/04 3X 300 16403 264 1,61 255 1,55 05/03 3X 365 17321 237 1,37 207 1,19 AC:1031d 50215L 843g 1,67%g 775p 1,54%p | SANDY-VALLEY DREAMWEAVER-ET A1A2 / TPI 2256 / MILK +671 LBS COLOR MASSEY MOUNTAIN 9499 |

4ª MÃE.: J.D.F. SIRENE 1450 MONUMENT
01/11 3X 306 11992 330 2,75 341 2,85 LM-LE
02/11 3X 352 12552 329 2,62 369 2,94 LM-LE
04/00 3X 365 13559 372 2,74 396 2,92
AC:1243d 46191L 1247g 2,70%g 1335p 2,89%p

5ª MÃE.: J.D.F. SIRENE 1241 JUDD B+83
02/04 3X 277 8768 325 3,71 274 3,13
03/03 3X 365 12627 453 3,59 389 3,08 LM
AC:728d 24371L 871g 3,57%g 753p 3,09%p

6ª MÃE.: J.D.F. SIRENE 816 LEDUC B+82
02/01 3X 313 7318 352 4,81 231 3,16 LE
03/02 3X 325 10729 460 4,28 330 3,08 LM-LE
04/03 3X 343 12419 473 3,81 389 3,13 LM
05/07 3X 365 12748 460 3,61 388 3,04 LM
AC:1574d 50791L 1990g 3,91%g 1582p 3,11%p

ULTIMO PARTO EM 26/01/2025
PRENHEZ POS 22/03/25 DO DENOVO 21054 ENCOURAGE -ET COM PREVISAO PARA 30/12/2025
PICO DE PRODUÇÃO: 40.84 KG
ÚLTIMA LACTAÇÃO: 7.968,00 KG

Lote
053



CLIQUE E VEJA O
VÍDEO DO LOTE

MEARA HANFORD ANALU 4474-FIV

VACA - Nascto: 03/09/2022 - Rgd: HOBRAF165566 - Rgn: 4474 - HOLANDÉS PO

SIEMERS DOC HANFORD-ET

WOODCREST KING DOC
A1A2 / TPI: 2586 / MILK +1433 LBS

SIEMERS MONTEREY HANAN-ET MB85

MORNINGVIEW MCC KINGBOY-ET
TPI: 2312 / MILK +905
WCD-ZBW MACK DADDY-ET MB88

VIEW-HOME MONTEREY-ET
A1A1 / TPI: 2402

COOKIECUTTER MOG HANKER-ET MB88

MEARA EVA DOORMAN 2261-FIV
02/07 3X 365 14034 141 1,01 146 1,04
AC:456d 16788L 241g 1,44%g 238p 1,42%p

VAL-BISSON DOORMAN
A2A2 / TPI: 2214

DE-SU 521 BOOKEM-ET - MB86

VAL-BISSON SHOTLE IMELDA - MB85

MEARA BERENICE GOLDWYN EVA-TE
02/05 3X 327 9804 328 3,34 330 3,36 LM
AC:602d 16350L 565g 3,45%g 537p 3,28%p
4oLUGAR BEZ.S XXIII EXPHOMIG 2014 MG
5oLUGAR NOV.S EXPOJOVEM 2015 MG
4oLUGAR 2A.JR XXIV EXPHOMIG HPB 2015 MG
R.CAMP BEZ.S XIII 13ª EXPHOMARJ 2014 MG
R.CAMP F.JOV XIII 13ª EXPHOMARJ 2014 MG
5oLUGAR NOV.S EXPOJOVEM 2015 PB 2015 MG
5oLUGAR 3A.JR XXV EXPHOMIG 2016 MG

BRAEDALE GOLDWYN - B+84

MEARA JUDITH DUNDEE BERENICE-TE
AC:369d 7789L 227g 2,92%g 243p 3,12%p

4ª MÃE.: SOLOS JUDITH RUDOLPH MB88
02/01 3X 364 10819 352 3,25 300 2,77
03/02 3X 329 12556 423 3,37 352 2,80 LM-LE
04/02 3X 365 14636 491 3,35 413 2,82 LM
05/09 3X 364 14614 483 3,31 423 2,89 LM
AC:1980d 70098L 2334g 3,33%g 2013p 2,87%p
4oLUGAR V.5A. AGROLEITE 2004 P
5oLUGAR V.VIT XLVII E.B.HORIZONTE 2007
6oLUGAR V.4A. XXXV EXPHOL 2003 SP
6oLUGAR V.5A. XXXV ARAPOTI 2004 PR
R.CAMP V.5A. II RURALLEITE 2004 PR
R.CAMP V.ADT XXXVI ARAPOTI 2005 PR
CAMPEA V.VIT XXXIV E.BARBACENA 2006 MG
2oMELH. U.ADT XXXVI ARAPOTI 2005 PR
CAMPEA V.VIT XLVI B.HORIZONTE 2006 MG
5oLUGAR V.ADT I E.CARAMBEI 2005 PR
3oMELH. U.ADT XLVI B.HORIZONTE 2006 MG
3oLUGAR V.VIT XV EXPOMILK 2006 SP

ULTIMO PARTO EM 26/02/2025
MÉDIA DIÁRIA DE PRODUÇÃO NOS ÚLTIMOS 7 DIAS: 25.09 KG
INSEMINADA 29/10/25 DO PEAK ALTASUPERNATURAL-ET
LACTAÇÃO ATUAL: 8.016,53 KG EM ANDAMENTO
PICO DE PRODUÇÃO: 38.43 KG

5ª MÃE.: SOLOS JULIANA 2 STARDUST B+81
03/01 3X 295 11146 362 3,25 308 2,76 LM
04/11 3X 356 11557 405 3,50 313 2,71 LM-LE
06/00 3X 361 11784 335 2,84 303 2,57
AC:1335d 43431L 1401g 3,23%g 1186p 2,73%p

6ª MÃE.: SOLOS JULIANA BOVA B+84
02/02 2X 293 8769 312 3,56 269 3,07 LM-LE
03/01 2X 320 10017 304 3,03 296 2,95 LM-LE
05/03 2X 364 11383 323 2,84 326 2,86
06/06 3X 348 12880 414 3,21 372 2,89
AC:1668d 52819L 1631g 3,09%g 1567p 2,97%p

CONTINUAÇÃO DO LOTE 53

MEARA DOC CATIVANTE 4397-FIV

VACA - Nascto: 01/07/2022 - Rgd: HOBRAF74063 - Rgn: 4397 - HOLANDÊS PO

WOODCREST KING DOC
A1A2 / TPI: 2586 / MILK +1433 LBS

MORNINGVIEW MCC KINGBOY-ET
TPI: 2312 / MILK +905

WCD-ZBW MACK DADDY-ET MB88

MEARA DAKLA DOORMAN 6080-FIV MB88
02/03 3X 365 11058 440 3,98 367 3,32 LM
04/05 2X 365 11744 443 3,77 393 3,35 LM-LE
AC:2183d 60681L 2786g 4,59%g 2090p 3,44%p

VAL-BISSON DOORMAN
A2A2 / TPI: 2214

MEARA KARLA GOLDWYN DAKLA-TE MB87
AC:352d 10382L 385g 3,70%g 324p 3,12%p

DE-SU BKM MCCUTCHEN 1174-ET MB88
A1A2 / TPI: 2202 / MILK +230 LBS

MORNINGVIEW SUPER MEGAN-ET EX91

COYNE-FARMS SROCK MACK-ET

MS HOVDEN DOLLY-RAE-ET EX91

DE-SU 521 BOOKEM-ET - MB86

VAL-BISSON SHOTLE IMELDA - MB85

BRAEDALE GOLDWYN - B+84

BRAUNAS ROYLANE LIANA KARLA-TE B+83
02/06 3X 365 10581 349 3,30 328 3,10
AC:447d 12289L 413g 3,36%g 385p 3,13%p
5oLUGAR 2A.SR XIX EXPOMIG 2010 MG

ULTIMO PARTO EM 19/02/2025
MÉDIA DIÁRIA DE PRODUÇÃO NOS ÚLTIMOS 7 DIAS: 28.75 KG
INSEMINADA 06/11/25 DO PEAK ALTASUPERNATURAL-ET
LACTAÇÃO ATUAL: 9.099,40 KG EM ANDAMENTO
PICO DE PRODUÇÃO: 43.35 KG
DIFERENÇA ANTERIOR DIREITO

4ª MÃE.: BOCAINA RAIDER LIANA 2EX90
RG.CAMP EXPHOMIG 2000 MG
SUPREMA V.ADT 2003
CAMPEA NOV.J EXP.BARBACENA 1998 MG
3aMELH. FEMEA XXXVI EXPHOL 2004 SP
R.CAMP NOV.J EXP.B.HORIZONTE 1998 MG
CAMPEA 3A.SR EXPHOMIG 2000 MG
3aMELH. V.NAC XXXVI EXPHOL 2004 SP
CAMPEA V.JOV EXPHOMIG 2000 MG
CAMPEA V.VIT XXXVI EXPHOL 2004 SP
1oMELH. C.V.L XXXV EXPHOL 2003 SP
1aMELH. V.NAC EXPHOMIG 2000 MG
CAMPEA V.ADT XXXV EXPHOL 2003 SP
R.CAMP NOV.J EXP.B.HORIZONTE 1998 MG
CAMP.BEZ.JR.-BARBACENA/97
RG.CAMP EXP. ITANHANDU 2000 MG
CAMP.BEZ.JR.-MACHADO/97
CAMPEA V.JOV EXP. ITANHANDU 2000 MG
CAMPEA 3A.SR EXP. ITANHANDU 2000 MG
1oMELH. U.JOV EXPHOMIG 2000 MG
1aMELH. V.NAC EXP. ITANHANDU 2000 MG
1oMELH. U.JOV EXP. ITANHANDU 2000 MG
CAMPEA F.JOV EXP.ITANHANDU 1998 MG
CAMPEA NOV.J EXP.ITANHANDU 1998 MG
1oMELH. C.V.L EXPOHOL 2002 SP
CAMPEA V.4A. EXPO NUARG 2001 MG
R.CAMP V.JOV EXPHOL 2000 SP
1aMELH. V.NAC EXPO NUARG 2001 MG
CAMPEA V.4A. EXPOHOL 2001 SP
GD.CAMP EXPO NUARG 2001 MG
CAMPEA V.5A. EXPOHOL 2002 SP
1oMELH. U.ADT EXPO NUARG 2001 MG
3oMELH. U.ADT EXPOHOL 2001 SP
1oMELH. P.MAE EXPO NUARG 2001 MG
1aMELH. V.NAC EXPHOL 2000 SP
1oMELH. C.V.L EXPO NUARG 2001 MG
1aMELH. V.NAC EXPOHOL 2001 SP
1aMELH. V.NAC EXPOHOL 2002 SP
3aMELH. FEMEA EXPOHOL 2001 SP
GD.CAMP EXPOHOL 2002 SP
R.SUPR. 3A.SR 2000
SUPREMA V.NAC 2000
NOMEADA V.4A. 2001
SUPREMA V.4A. 2001
SUPREMA V.NAC 2001

5ª MÃE.: BOCAINA VALIANT IONE
02/02 2X 331 7329 235 3,20 0 0,00 LM-LE
03/03 2X 365 8022 268 3,34 0 0,00 LM
04/07 2X 365 9056 280 3,09 16 0,17
AC:1098d 24845L 801g 3,22%g 26p 0,10%p
RE.CA.BE.JR.28.EX.AG.BARB.-MG/95
CAM.BEZ.MIR.L EXPOLAVRAS-MG/95
RE.NO.IN.XXIX EX.ITANHANDU-MG/96

6ª MÃE.: LONDRINA SARAPUI NAPMARS
02/10 2X 365 7680 294 3,82 0,00 0,00 LM
05/09 2X 280 8007 282 3,52 0,00 0,00 LM
06/09 2X 287 8396 263 3,13 0,00 0,00 LM-LE
07/11 2X 301 8599 277 3,22 0,00 0,00 LM
AC:2838d 69859L 2450g 3,50%g 114p 0,16%p

**Lote
054**

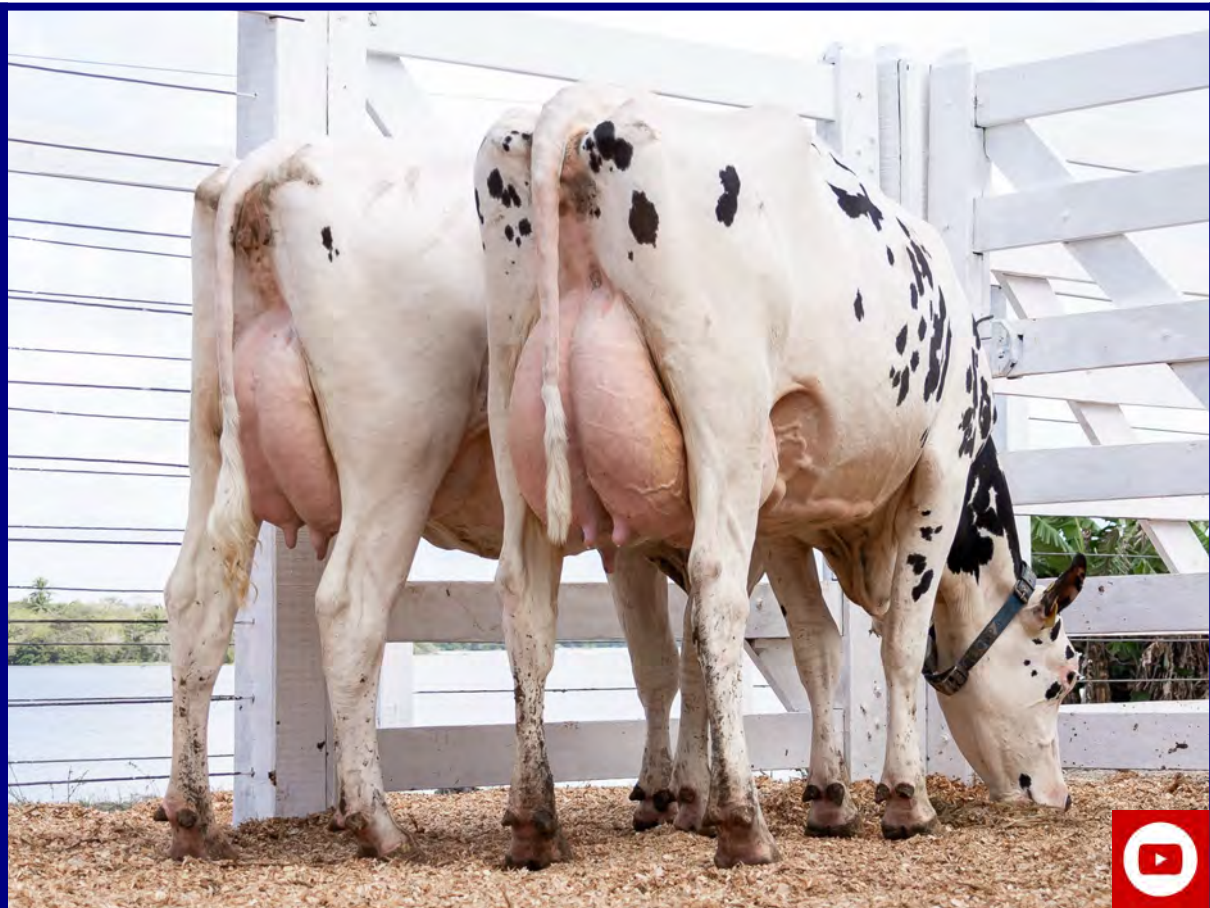

CLIQUE E VEJA O
VÍDEO DO LOTE



COLOR TAMPA DIMAGRA 22840

VACA - Nascto: 07/04/2023 - Rgd: HOBRAF101304 - Rgn: 22840 - HOLANDÊS PO

DELICIOUS H-NOON TAMPA-ET

MR DETOUR HIGH NOON-ET

RONELEE MIDNIGHT DETOUR-ET

MS DELICIOUS NOM 60028-ET

MS DELICIOUS JEDI 35127-ET

S-S-I MONTROSS JEDI-ET

A1A2 / TPI: 2600 / MILK +1473 LBS

MISS OCD ROBST DELICIOUS-ET MB87

COLOR FAVIAN BIOSFERA 19193

01/11 3X 294 13056 307 2,35 270 2,07

02/10 3X 365 17977 393 2,18 389 2,16

AC:887d 42322L 1080g 2,55%g 1017p 2,40%p

CO-OP ALTAFAVIAN-ET

A2A2 / TPI: 3077 / MILK +1989 LBS

AARDEMA RADICAL-ET

CO-OP- FRAZZLED 8114 8561-ET

COLOR HORNET VITRAIS 16214

01/10 3X 338 14196 199 1,40 220 1,55

03/10 3X 299 16824 249 1,48 262 1,55

AC:1496d 66267L 1488g 2,24%g 1487p 2,24%p

T-SPRUCE ALTAHORN-ET

COLOR RANE SERIPA 13611

AC:321d 9644L 165g 1,71%g 157p 1,63%p

4ª MÃE.: COLOR FOCUS RENMAZA 7798

02/03 3X 309 12396 353 2,85 348 2,81 LM-LE

03/03 3X 339 15449 504 3,26 434 2,81 LM-LE

04/04 3X 365 17949 461 2,57 514 2,86 LM

AC:1176d 51591L 1504g 2,91%g 1472p 2,85%p

5ª MÃE.: COLOR MASTER LUDOLFA 6703

01/11 3X 302 8801 252 2,86 248 2,81

02/10 3X 345 12775 310 2,42 358 2,80

04/01 3X 365 15480 486 3,14 408 2,64 LM

AC:1655d 60244L 1812g 3,00%g 1659p 2,75%p

6ª MÃE.: COLOR MERLOT JOLIVA 5728

01/11 3X 365 13979 414 2,96 382 2,73 LM

AC:846d 28796L 868g 3,01%g 819p 2,84%p

ULTIMO PARTO EM 23/02/2025 - MÉDIA DIÁRIA DE PRODUÇÃO NOS ÚLTIMOS 7 DIAS: 36.86 KG
PRENHEZ POS 26/09/25 DO GENOSOURCE CAP BLUE MOON -ET COM PREVISAO PARA 06/07/2026
LACTAÇÃO ATUAL: 9.370,75 KG EM ANDAMENTO
PICO DE PRODUÇÃO: 44.28 KG

CONTINUAÇÃO DO LOTE 54

COLOR MOOGOO DAMATEC 22318

VACA - Nascto: 15/01/2023 - Rgd: HOBRAF47950 - Rgn: 22318 - HOLANDÊS PO

| | | |
|--|---|--|
| CO-OP ALTAMOOGOO-ET | STE ODILE MILKTIME-ET A2A2 / TPI 2678 / MILK +3228 LBS | S-S-I MONTROSS DUKE-ET A1A2 / TPI 2613 / MILK +2281 LBS |
| | CO-OP BSF TRACER EVIE-ET | STE ODILE SUPERSHOT ELECTRA B+83 |
| COLOR MAVERICK ACIFALA 17048 02/11 3X 337 11520 212 1,84 175 1,52 02/11 3X 293 14135 179 1,26 155 1,10 03/10 3X 342 14679 315 2,14 289 1,97 AC:972d 40335L 707g 1,75%g 620p 1,53%p | PROGENESIS MAVERICK A1A2 / TPI 2523 / MILK +308 LBS | S-S-I MONTROSS JEDI-ET A1A2 / TPI: 2600 / MILK +1473 LBS |
| | COLOR PULSAR SALA 12952 02/11 3X 282 11396 447 3,92 367 3,22 AC:601d 22071L 667g 3,02%g 551p 2,50%p | STANTONS PULSAR COLOR BALDWIN PIGNATTI 10769 02/00 3X 352 14209 562 3,95 461 3,24 LM-LE 03/01 3X 294 15978 641 4,01 506 3,17 LM AC:646d 30188L 1204g 3,98%g 967p 3,20%p |
| | | 4ª MÃE.: COLOR MATSON MADRE 6910 02/01 3X 365 14929 559 3,74 466 3,12 LM AC:1184d 49904L 1999g 4,00%g 1533p 3,07%p |
| | | 5ª MÃE.: COLOR CELSIUS EDNILVA 4001 01/11 3X 285 10143 344 3,39 326 3,21 LM-LE 02/10 3X 344 15578 574 3,68 486 3,11 LM-LE 03/10 3X 365 15510 574 3,70 506 3,26 LM 05/07 3X 365 17632 650 3,74 555 3,19 LM AC:2029d 78772L 2796g 3,54%g 2506p 3,18%p |
| | | 6ª MÃE.: COLOR IMAGE BALSADA 3365 02/04 3X 281 10422 348 3,33 323 3,09 LM-LE 03/03 3X 314 14132 433 3,06 449 3,17 LM-LE AC:1249d 47231L 1658g 3,51%g 1499p 3,17%p |

ULTIMO PARTO EM 01/02/2025 - MÉDIA DIÁRIA DE PRODUÇÃO NOS ÚLTIMOS 7 DIAS: 36.14 KG
PRENHEZ POS 10/07/25 DO A.R.K. GOPRO BLACK 502 COM PREVISAO PARA 19/04/2026
LACTAÇÃO ATUAL: 10.779,43 KG EM ANDAMENTO
PICO DE PRODUÇÃO: 47.09 KG

**Lote
055**



CLIQUE E VEJA O
VÍDEO DO LOTE



23008 DA TRIPUI

VACA - Nascto: 27/04/2023 - Rgd: EM ANDAMENTO - Rgn: 23008 - HOLANDÊS

DENOVO 17725 ODANA-ET
A2A2 / TPI 2900 / MILK +1195 LBS

WINSTAR GALILEO-ET

DENOVO SANJAY 2968-ET

RICKLAND HUGHES-ET

TRIPLECROWN-JB FRZ 31107-ET

DE-SU 13961 SANJAY-ET

SPEEK-NJ JEDI SPIRIT-ET

ULTIMO PARTO EM 29/04/2025 - MÉDIA DIÁRIA DE PRODUÇÃO NOS ÚLTIMOS 7 DIAS: 35.11 KG
INSEMINADA 29/10/25 DO PEAK ALTASUPERNATURAL-ET
LACTAÇÃO ATUAL: 8.182,84 KG EM ANDAMENTO
PICO DE PRODUÇÃO: 50.39 KG

CONTINUAÇÃO DO LOTE 55

COLOR JANEIRO DINPAR 22891

VACA - Nascto: 12/04/2023 - Rgd: HOBRAF166193 - Rgn: 22891 - HOLANDÊS PO

PEAK ALTAJANEIRO-ET
A2A2 / TPI 2926 / MILK +2042 LBS

BOMAZ FASTBALL-ET
A1A2 / TPI 2866 / MILK +2407 LBS

PEAK ANNALISE-ET

MELARRY JOSUPER FRAZZLED-ET
A2A2 / TPI 2593 / MILK +711 LBS

BOMAZ FERDINAND 7689-ET

PROGENESIS GUINNESS-ET

PEAK ANTIDOTE-ET

COLOR MAVERICK ZICCARDI 16705
01/10 3X 365 15072 358 2,38 316 2,09 LM
AC:577d 23813L 542g 2,27%g 480p 2,01%p

PROGENESIS MAVERICK
A1A2 / TPI 2523 / MILK +308 LBS

COLOR SPIDERMAN SERPAC 13633-TE
03/02 3X 365 19243 354 1,83 307 1,59 LM
04/11 3X 365 22894 321 1,40 281 1,22 LM
AC:1046d 55036L 1044g 1,89%g 917p 1,66%p

S-S-I MONTROSS JEDI-ET
A1A2 / TPI: 2600 / MILK +1473 LBS

OCD DELTA MISSY-ET B+83

RJR SPIDERMAN-ET

COLOR TROY PROCHILE 11480
02/02 3X 365 14896 543 3,64 493 3,31 LM
AC:512d 21042L 779g 3,70%g 687p 3,26%p

4ª MÃE.: COLOR RUSH MATSUNAE 8063
02/01 3X 365 13920 464 3,33 420 3,02 LM
AC:1155d 40613L 1326g 3,26%g 1228p 3,02%p

5ª MÃE.: COLOR APPLAUSE KUSSABA 6302
02/01 3X 365 12114 363 2,99 375 3,09 LM-LE
AC:674d 19383L 617g 3,18%g 610p 3,14%p

6ª MÃE.: SULBRA'S WINDSTAR FRANCA 182
02/09 3X 365 14670 451 3,07 430 2,93 LM
05/03 3X 365 15501 545 3,51 417 2,69 LM
AC:2088d 71070L 2139g 3,00%g 2001p 2,81%p

ULTIMO PARTO EM 17/03/2025 - MÉDIA DIÁRIA DE PRODUÇÃO NOS ÚLTIMOS 7 DIAS: 31.26 KG
LACTAÇÃO ATUAL: 8.166,02 KG EM ANDAMENTO
PICO DE PRODUÇÃO: 41.95 KG

Lote
056



CLIQUE E VEJA O
VÍDEO DO LOTE



COLOR DETENTION DEZENA 22719

VACA - Nascto: 20/03/2023 - Rgd: HOBRAF101268 - Rgn: 22719 - HOLANDÊS PO

| | | |
|---|--|--|
| GENOSOURCE DETENTION-ET | MR SUPERHERO DEDICATE-ET A2A2 / TPI 2991 / MILK +416 LBS | ENDCO SUPERHERO-ET MISS OCD ROBST DELICIOUS-ET MB87 |
| COLOR AVENGER SANPREL 13214 03/08 3X 365 17494 401 2,29 352 2,01 LM-LE AC:968d 44691L 792g 1,77%g 671p 1,50%p | GENOSOURCE DRASTIC 38518-ET | MR SPRING NIGHTCAP 74636-ET MS DELICIOUS RUB 73358-ET |
| ULTIMO PARTO EM 04/03/2025 MÉDIA DIÁRIA DE PRODUÇÃO NOS ÚLTIMOS 7 DIAS: 29.26 KG PRENHEZ POS 11/08/25 DO DG PAUL COM PREVISAO PARA 21/05/2026 LACTAÇÃO ATUAL: 7.883,56 KG EM ANDAMENTO PICO DE PRODUÇÃO: 39.04 KG | CO-OP AVENGER-ET COLOR STEWART PLUSTEC 11039 B+84 02/00 3X 364 16079 607 3,77 503 3,12 LM-LE 03/02 3X 312 16978 558 3,28 515 3,03 LM-LE 04/02 3X 365 16683 606 3,63 531 3,18 LM AC:1284d 59693L 1990g 3,33%g 1717p 2,87%p | SEAGULL-BAY SUPERSIRE-ET A1A2 / TPI 2330 / MILK +1071 LBS RICHLAWN SUPER APRIL APPLE MB88 ROSYLANE-LLC ALTASTEWART-ET COLOR ERNESTO MONTEZ 9189 01/10 3X 365 14701 517 3,51 466 3,17 LM 03/05 3X 329 14261 479 3,36 447 3,13 LM-LE AC:834d 32857L 1155g 3,51%g 1056p 3,21%p |
| | | 4ª MÃE.: COLOR STEAMROLLER JABURU 5459 02/01 3X 365 16925 609 3,59 475 2,80 LM-LE AC:1578d 51360L 2009g 3,91%g 1503p 2,92%p |
| | | 5ª MÃE.: COLOR CELSIUS EDILICA 3979 01/11 3X 287 10457 384 3,67 310 2,96 LM-LE 02/11 3X 317 16466 589 3,57 462 2,80 LM-LE 03/10 3X 365 19447 797 4,09 584 3,00 LM AC:1821d 79774L 2947g 3,69%g 2353p 2,94%p |
| | | 6ª MÃE.: COLOR BLACKBART CALLIA 3431 02/00 3X 323 10216 358 3,50 299 2,92 LM-LE 02/11 3X 365 12704 501 3,94 398 3,13 LM AC:821d 25534L 947g 3,70%g 796p 3,11%p |

MEARA 4786

VACA - Nascto: 30/04/2023 - Rgd: HOBRAF88169 - Rgn: 4786 - HOLANDÊS 31/32-PCOD

ULTIMO PARTO EM 10/04/2025 - MÉDIA DIÁRIA DE PRODUÇÃO NOS ÚLTIMOS 7 DIAS: 28.37 KG
PRENHEZ POS 21/06/25 DO GENOSOURCE CAP BLUE MOON -ET COM PREVISAO PARA 31/06/2026
LACTAÇÃO ATUAL: 6.783,81 KG EM ANDAMENTO
PICO DE PRODUÇÃO: 36.79 KG

Lote
057

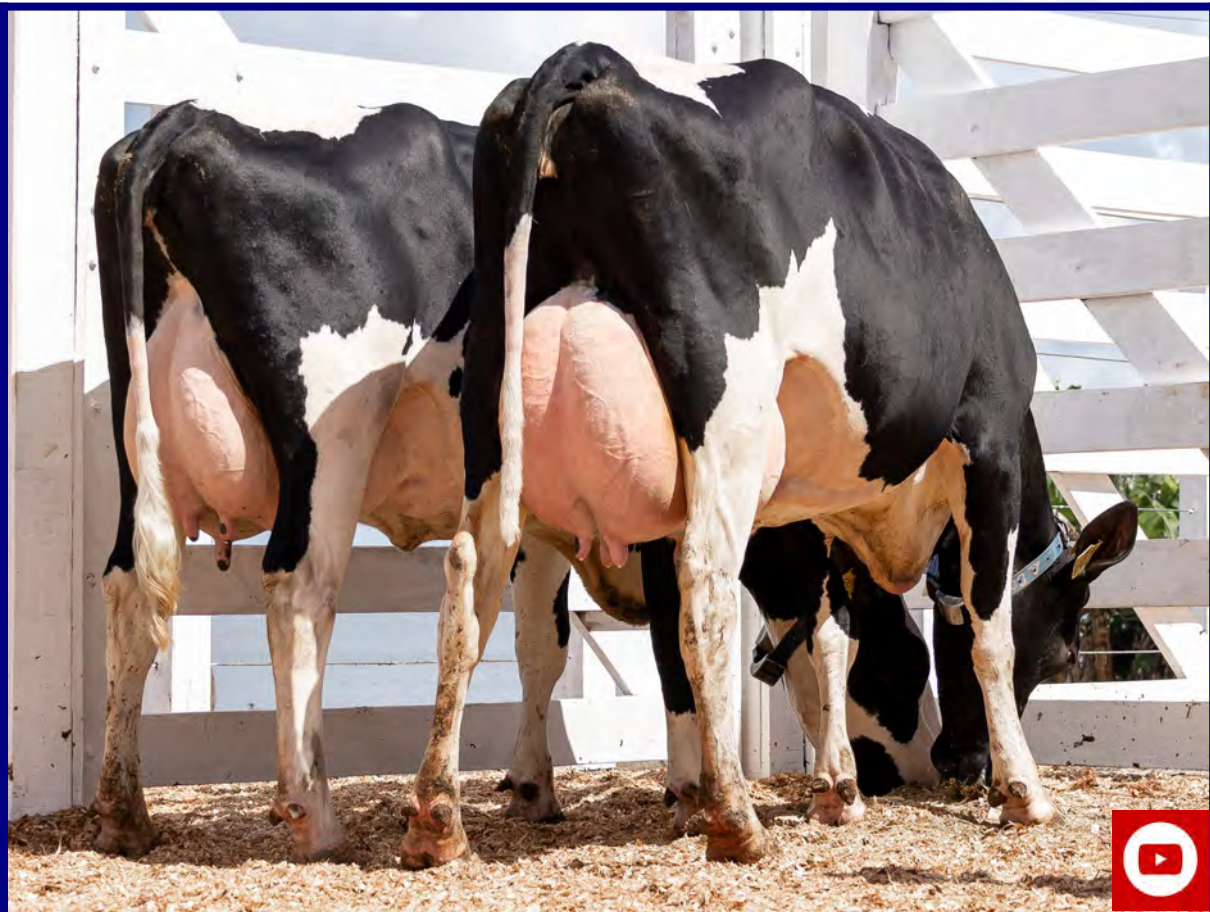

CLIQUE E VEJA O
VÍDEO DO LOTE



COLOR MOSCOW DINHANI 22885

VACA - Nascto: 12/04/2023 - Rgd: HOBRAF166196 - Rgn: 22885 - HOLANDÊS PO

CHERRYENCOL MOSCOW-ET

DE-SU FRAZZ TAHITI 14104-ET
A2A2 / TPI 3008 / MILK +2249 LBS

CHERRY-ACRES JEDI LAURI-ET

COLOR SOUSA SALWA 13052
03/07 3X 365 18318 280 1,52 248 1,35
04/09 3X 365 18710 328 1,75 277 1,48
AC:1043d 52677L 1025g 1,94%g 828p 1,57%p

KP-ACK ALTASOUSA
A2A2 / TPI: 2427 / MILK +565 LBS

COLOR PLANET MOVESP 9532-TE
02/05 3X 301 16506 440 2,66 479 2,90 LM-LE
AC:668d 32477L 916g 2,82%g 937p 2,88%p

MELARRY JOSUPER FRAZZLED-ET
A2A2 / TPI 2593 / MILK +711 LBS

DE-SU DELTA 4900-ET B+81
AC:365d 14182L 590g 4,16%g 482p 3,39%p

S-S-I MONTROSS JEDI-ET
A1A2 / TPI: 2600 / MILK +1473 LBS

MS TCF CHERRY-ACRES LORI-ET

S-S-I EPIC MIDNIGHT-ET

KP-ACK METEOR MOSCHO-ET MB86

ENSENADA TABOO PLANET-ET - EX90
A2A2 / TPI 2041 / MILK +957 LBS

COLOR STEAMROLLER JUCILENE 5856
02/01 3X 365 17537 515 2,93 496 2,82 LM
AC:1712d 71849L 2332g 3,24%g 2054p 2,85%p

4ª MÃE.: CONDESSA TEA ELLIPSIS 204
03/00 3X 287 11028 396 3,59 337 3,05 LM-LE
AC:709d 26498L 894g 3,37%g 779p 2,93%p

5ª MÃE.: CONDESSA TEA 475
02/02 2X 282 7413 241 3,25 232 3,12 LE
03/11 2X 305 10450 338 3,23 326 3,11 LM-LE
05/00 2X 284 10588 329 3,10 317 2,99 LM-LE
06/00 2X 301 10505 295 2,80 322 3,06
AC:1774d 55442L 1741g 3,14%g 1712p 3,08%p

6ª MÃE.: CONDESSA TEA 320
02/03 2X 358 7680 272 3,54 253 3,29 LM-LE
03/05 2X 311 8066 264 3,27 260 3,22 LE
04/05 2X 350 9200 335 3,64 298 3,23 LE
AC:1749d 46626L 1678g 3,59%g 1487p 3,18%p

ULTIMO PARTO EM 03/03/2025
MÉDIA DIÁRIA DE PRODUÇÃO NOS ÚLTIMOS 7 DIAS: 32.61 KG
PRENHEZ POS 02/08/25 DO DG PAUL COM PREVISAO PARA 12/05/2026
LACTAÇÃO ATUAL: 9.198,97 KG EM ANDAMENTO
PICO DE PRODUÇÃO: 43.88 KG

CONTINUAÇÃO DO LOTE 57

COLOR STANWOOD DATALINE 22407

VACA - Nascto: 30/01/2023 - Rgd: HOBRAF48994 - Rgn: 22407 - HOLANDÊS PO

| | | |
|--|--|---|
| DENOVO 14973 STANWOOD-ET A2A2 / TPI 2712 / MILK +1202 LBS | MELARRY JOSUPER FRAZZLED-ET A2A2 / TPI 2593 / MILK +711 LBS | UECKER SUPERSIRE JOSUPER-ET MELARRY SHOTGLASS FRAZZLE MB85 AC:365d 15317L 630g 4,11%g 498p 3,25%p |
| | SPEEK-NJ JEDI SPIRIT-ET | S-S-I MONTROSS JEDI-ET A1A2 / TPI: 2600 / MILK +1473 LBS FARNEAR TANGO STINGRAY |
| COLOR AVENGER TAKEDA 14062 01/11 3X 360 9709 163 1,68 159 1,64 03/01 3X 291 10102 218 2,15 185 1,83 AC:1027d 31425L 506g 1,61%g 457p 1,45%p | CO-OP AVENGER-ET | SEAGULL-BAY SUPERSIRE-ET A1A2 / TPI 2330 / MILK +1071 LBS RICHLAWN SUPER APRIL APPLE MB88 |
| | COLOR TRIGGER MONARES 9029 01/11 3X 254 7551 275 3,64 260 3,44 02/07 3X 301 10633 367 3,45 378 3,55 LM-LE 03/07 3X 365 19156 556 2,90 591 3,08 LM-LE AC:1216d 50706L 1663g 3,28%g 1647p 3,24%p | COLOR DIE-HARD PILEDADA 7453 02/01 3X 328 10181 335 3,29 318 3,12 LM-LE 03/01 3X 296 10999 374 3,40 346 3,14 LM-LE 05/00 3X 365 13529 322 2,38 425 3,14 AC:1328d 46115L 1388g 3,01%g 1448p 3,14%p |
| | | 4ª MÃE.: COLOR GRAND LACERDA 6331 02/01 3X 365 12747 441 3,45 378 2,96 LM AC:1225d 39259L 1299g 3,31%g 1131p 2,88%p |
| | | 5ª MÃE.: COLOR GALLEON FACCIINA 4213 02/00 3X 298 12128 378 3,11 352 2,90 LM-LE 03/00 3X 321 14728 480 3,25 432 2,93 LM-LE AC:1024d 41985L 1278g 3,04%g 1227p 2,92%p |
| | | 6ª MÃE.: COLOR STORM DANZA 3684 01/10 3X 316 11281 379 3,35 338 2,99 LM-LE 02/10 3X 365 15577 590 3,78 478 3,06 LM AC:2579d 79660L 2902g 3,64%g 2413p 3,02%p |

ULTIMO PARTO EM 25/01/2025 - MÉDIA DIÁRIA DE PRODUÇÃO NOS ÚLTIMOS 7 DIAS: 32.29 KG
PRENHEZ POS 24/08/25 DO PEAK ALTAKADERO-ET COM PREVISAO PARA 03/06/2026
LACTAÇÃO ATUAL: 9.930,58 KG EM ANDAMENTO
PICO DE PRODUÇÃO: 39.63 KG

Lote
058



CLIQUE E VEJA O
VÍDEO DO LOTE



COLOR MOOGOO DECISIVA 22468

VACA - Nascto: 08/02/2023 - Rgd: HOBRAF48812 - Rgn: 22468 - HOLANDÊS PO

CO-OP ALTAMOOGOO-ET

STE ODILE MILKTIME-ET
A2A2 / TPI 2678 / MILK +3228 LBS

S-S-I MONTROSS DUKE-ET
A1A2 / TPI 2613 / MILK +2281 LBS

STE ODILE SUPERSHOT ELECTRA B+83

CO-OP BSF TRACER EVIE-ET

CO-OP AARDEMA TRACER-ET

RIVER-BRIDGE D OBEY 7998-ET

COLOR DEPLOY ARCANGELA 18394
02/01 3X 297 13142 329 2,50 298 2,27
03/01 3X 365 16962 390 2,30 355 2,09
AC:948d 41716L 1232g 2,95%g 1128p 2,70%p

MR SS DEPLOY-ET

COGENT SUPERSHOT

MISS OCD ROBST DELICIOUS-ET MB87

COLOR DEARING SIMURRA 13941
02/11 3X 365 16676 335 2,01 306 1,83
04/02 3X 365 19451 374 1,92 370 1,90 LM
AC:1018d 48101L 931g 1,93%g 879p 1,82%p

MR DAY DEARING 1445-ET
A2A2 / TPI: 2413 / MILK +973 LBS

COLOR TROY RAMA 11792-TE
02/10 3X 365 15403 545 3,53 480 3,12 LM
04/08 3X 365 18049 325 1,80 271 1,50 LM
AC:1029d 44187L 1092g 2,47%g 936p 2,11%p

4ª Mãe: COLOR HILL MONTANHOLI 9127
01/08 3X 365 14743 501 3,39 449 3,04 LM
AC:853d 32483L 1126g 3,46%g 1009p 3,10%p

5ª Mãe: COLOR MINISTER MAKIHARA 7066
01/11 3X 344 14513 463 3,19 434 2,99 LM-LE
02/11 3X 356 16768 531 3,16 491 2,92 LM-LE
AC:2240d 86542L 2890g 3,34%g 2650p 3,06%p

6ª Mãe: COLOR DAKOTA KASAYA 5978
02/01 3X 365 15502 456 2,94 402 2,59 LM
AC:822d 28446L 852g 2,99%g 766p 2,69%p

ULTIMO PARTO EM 10/02/2025 - MÉDIA DIÁRIA DE PRODUÇÃO NOS ÚLTIMOS 7 DIAS: 34.24 KG
PRENHEZ POS 24/08/25 DO DG PAUL COM PREVISAO PARA 03/06/2026 -
LACTAÇÃO ATUAL: 9.539,18 KG EM ANDAMENTO
PICO DE PRODUÇÃO: 40.63 KG

**Lote
059**



CLIQUE E VEJA O
VÍDEO DO LOTE



COLOR MOOGOO DIMATEL 22848

VACA - Nascto: 08/04/2023 - Rgd: HOBRAF101279 - Rgn: 22848 - HOLANDÊS PO

CO-OP ALTAMOOGOO-ET

STE ODILE MILKTIME-ET
A2A2 / TPI 2678 / MILK +3228 LBS

S-S-I MONTROSS DUKE-ET
A1A2 / TPI 2613 / MILK +2281 LBS

STE ODILE SUPERSHOT ELECTRA B+83

CO-OP BSF TRACER EVIE-ET

CO-OP AARDEMA TRACER-ET

RIVER-BRIDGE D OBEY 7998-ET

COLOR SIM BELLINI 18906
AC:348d 14156L 251g 1,77%g 314p 2,22%p

PROGENESIS TNCH ALTASIM-ET

PROGENESIS TOPNOTCH

EILDON-TWEED BIKINI-ET

COLOR NET VIDRACARIA 15991
01/10 3X 314 9690 234 2,41 198 2,05
AC:609d 18261L 386g 2,11%g 325p 1,78%p

INTENSE-COM NET RETURN-ET

COLOR PULSAR RIVACHE 12240
02/10 3X 365 13977 572 4,09 464 3,32 LM
AC:843d 31700L 915g 2,88%g 767p 2,42%p

4ª MÃE.: COLOR BALDWIN NENE 10454
01/09 3X 286 9557 351 3,67 308 3,22
02/08 3X 345 11712 415 3,54 384 3,28 LM
04/03 3X 365 17156 662 3,86 554 3,23 LM
AC:1364d 51987L 1679g 3,23%g 1475p 2,83%p

5ª MÃE.: COLOR ALTAROSS REDUPIAN 7648-TE
02/03 3X 309 10788 389 3,60 336 3,12 LM-LE
AC:799d 25492L 969g 3,80%g 823p 3,23%p

6ª MÃE.: COLOR CLARK GALERA 4543

ULTIMO PARTO EM 26/03/2025 - MÉDIA DIÁRIA DE PRODUÇÃO NOS ÚLTIMOS 7 DIAS: 29.89 KG
PRENHEZ POS 25/07/25 DO PEAK ALTAKADERO-ET COM PREVISAO PARA 04/05/2026
LACTAÇÃO ATUAL: 8.131,54 KG EM ANDAMENTO
PICO DE PRODUÇÃO: 42.80 KG

CONTINUAÇÃO DO LOTE 59

COLOR MOOGOO DAMACENA 22316

VACA - Nascto: 14/01/2023 - Rgd: HOBRAF96485 - Rgn: 22316 - HOLANDÊS PO

| | | | |
|---|--|---|-----------------------------|
| CO-OP ALTAMOOGOO-ET | STE ODILE MILKTIME-ET A2A2 / TPI 2678 / MILK +3228 LBS | S-S-I MONTROSS DUKE-ET A1A2 / TPI 2613 / MILK +2281 LBS | |
| | CO-OP BSF TRACER EVIE-ET | STE ODILE SUPERSHOT ELECTRA B+83 | |
| COLOR KANZO ZAMEX 16680 02/00 3X 365 13541 244 1,80 206 1,52 04/01 3X 365 19390 114 0,59 88 0,45 AC:1345d 61212L 487g 0,79%g 410p 0,66%p | BOMAZ DAMIEN KANZO-ET | BRANDVALE STOIC DAMIEN-ET | |
| | COLOR BOWIE SIBIME 13851 AC:333d 11100L 130g 1,17%g 137p 1,23%p | COLOR STEWART QUASE 11690 AC:381d 10937L 437g 4,00%g 363p 3,31%p | BOMAZ JOSUPER 6760-ET B+82 |
| | | ROSYLANE-LLC ALTABOWIE | RIVER-BRIDGE D OBEY 7998-ET |
| | | | CO-OP AARDEMA TRACER-ET |
| | | 4ª MÃE.: COLOR COBRA MALAFAIA 7076 02/07 3X 299 13794 471 3,41 378 2,74 LM-LE 03/07 3X 304 13988 500 3,57 421 3,01 LM-LE AC:1243d 51748L 1803g 3,48%g 1535p 2,96%p | |
| | | 5ª MÃE.: COLOR BOLTON KALINA 6124-TE 01/11 3X 321 11979 427 3,56 344 2,87 LM-LE 02/11 3X 365 12527 483 3,85 379 3,02 LM AC:875d 28761L 1090g 3,78%g 869p 3,02%p | |
| | | 6ª MÃE.: RHOELANDT 843 JOPI LINJET DAMASCO MB85 02/02 3X 365 15307 494 3,23 490 3,20 LM 03/04 3X 365 19100 499 2,61 555 2,91 LM AC:1326d 53649L 1672g 3,11%g 1649p 3,07%p | |

ULTIMO PARTO EM 30/07/2025 - MÉDIA DIÁRIA DE PRODUÇÃO NOS ÚLTIMOS 7 DIAS: 32.56 KG
PRENHEZ POS 30/07/25 DO PEAK ALTAKADERO-ET COM PREVISAO PARA 09/05/2026
PICO DE PRODUÇÃO: 45.90 KG
ÚLTIMA LACTAÇÃO: 11.099,00 KG

**Lote
060**



CLIQUE E VEJA O
VÍDEO DO LOTE



COLOR MADBOY DIJA 22820

VACA - Nascto: 03/04/2023 - Rgd: HOBRAF101207 - Rgn: 22820 - HOLANDÊS PO

CO-OP BV TYLER MADBOY-ET
A2A2 / TPI 2701 / MILK +1657

PINE-TREE MOD TYLER 699-ET

CO-OP JEDI 43 8542-ET

COLOR SIM BENDITA 18977 TE
01/11 3X 296 8976 165 1,84 159 1,77
02/11 3X 365 17327 531 3,06 488 2,81
AC:894d 37628L 1076g 2,86%g 994p 2,64%p

PROGENESIS TNCH ALTASIM-ET

COLOR SOUSA TAKANA 14053-TE
02/01 3X 365 14844 247 1,66 230 1,55
03/07 3X 350 15967 346 2,17 333 2,09 LM-LE
AC:1908d 71866L 1621g 2,25%g 1519p 2,11%p

BACON-HILL PETY MODESTY-ET
A1A2 / TPI: 2396

OCD SUPERSIRE 9882-ET MB86
AC:305d 12712L 495g 3,89%g 394p 3,10%p

S-S-I MONTROSS JEDI-ET
A1A2 / TPI: 2600 / MILK +1473 LBS

NO-FLA MAURICE 34263-ET

PROGENESIS TOPNOTCH

EILDON-TWEED BIKINI-ET

KP-ACK ALTASOUSA
A2A2 / TPI: 2427 / MILK +565 LBS

COLOR OLYMPIAN RAIMAR 11775-TE
04/10 3X 365 18828 552 2,93 510 2,71
AC:1787d 96896L 3464g 3,57%g 3204p 3,30%p

4ª MÃE.: COLOR OBSERVER MISAWA 8818-TE

5ª MÃE.: COLOR DIE-HARD ONAGA 7318
02/03 3X 365 9045 340 3,76 319 3,53
AC:489d 13770L 499g 3,62%g 467p 3,39%p

6ª MÃE.: COLOR MITCH LAFUSA 6357
01/10 3X 365 14276 463 3,24 431 3,01 LM
AC:785d 31825L 1001g 3,14%g 985p 3,09%p

ULTIMO PARTO EM 20/02/2025 - MÉDIA DIÁRIA DE PRODUÇÃO NOS ÚLTIMOS 7 DIAS: 26.40 KG
PRENHEZ POS 19/09/25 DO GENOSOURCE CAP BLUE MOON -ET COM PREVISAO PARA 29/06/2026
LACTAÇÃO ATUAL: 7.902,68 KG EM ANDAMENTO
PICO DE PRODUÇÃO: 38.62 KG

CONTINUAÇÃO DO LOTE 60

COLOR OSCAR DIGIMAC 22797

VACA - Nascto: 01/04/2023 - Rgd: HOBRAF101142 - Rgn: 22797 - HOLANDÊS PO

| | | |
|--|---|---|
| PEAK ALTAOSCAR-ET A2A2 / TPI: 3040 / MILK +2287 LBS | PEAK ALTAKERMIT-ET | MORNINGVIEW MCC KINGBOY-ET TPI: 2312 / MILK +905 |
| | CLEAR-ECHO OVATION-ET | MILLER-FF SSIRE EXOTIC-ET MB86 02/02 2x 365 16843 549 3,26 423 2,51 AC:365d 16843L 549g 3,26%g 423p 2,51%p |
| COLOR JEDI ACACIA 16996 TE 03/02 3X 291 12802 235 1,83 236 1,84 04/01 3X 365 12866 327 2,54 272 2,11 AC:893d 31617L 819g 2,59%g 723p 2,28%p | S-S-I MONTROSS JEDI-ET A1A2 / TPI: 2600 / MILK +1473 LBS | WOODCREST MOGUL YODER-ET A2A2 / TPI 2632 / MILK -247 LBS |
| | COLOR AVENGER ROSE 12511-TE | CLEAR-ECHO LEXOR 2788-ET MB86 02/02 3x 365 14546 638 4,39 444 3,05 AC:716d 29786L 1281g 4,30%g 906p 3,045p |
| | | BACON-HILL MONTROSS-ET A2A2 / TPI 2349 / MILK +1950 LBS |
| | | S-S-I SUPRSIRE MIRI 8679-ET EX90 MB89 |
| | | CO-OP AVENGER-ET |
| | | COLOR OBSERVER MINTZ 8780-TE 02/00 3X 365 13617 502 3,69 437 3,21 LM-LE 03/01 3X 365 14788 505 3,41 484 3,27 LM AC:834d 30937L 1108g 3,58%g 1013p 3,27%p |
| | | 4ª MÃE.: FRISO FINEST BELEZA 2514 |
| | | 5ª MÃE.: FRISO LIKABLE BELEZA 1846 03/05 2X 334 12973 347 2,67 380 2,93 LM-LE AC:747d 25639L 722g 2,81%g 734p 2,86%p |
| | | 6ª MÃE.: FRISO ARISTIDES BELEZA 1429 02/00 3X 329 8141 269 3,30 232 2,84 03/01 3X 365 11302 419 3,71 311 2,88 LM AC:984d 27000L 989g 3,66%g 775p 2,87%p |

ULTIMO PARTO EM 21/04/2025 - MÉDIA DIÁRIA DE PRODUÇÃO NOS ÚLTIMOS 7 DIAS: 31.23 KG
PRENHEZ POS 14/06/25 DO FLAGSTONE COM PREVISAO PARA 24/03/2026
LACTAÇÃO ATUAL: 6.729,35 KG EM ANDAMENTO

**Lote
061**



CLIQUE E VEJA O
VÍDEO DO LOTE



COLOR SLINGER DAKILA 22280

VACA - Nascto: 07/01/2023 - Rgd: HOBRAF50684 - Rgn: 22280 - HOLANDÊS PO

DENOVO 14854 SLINGER-ET
A2A2 / TPI 2795 / MILK +1289 LBS

MELARRY JOSUPER FRAZZLED-ET
A2A2 / TPI 2593 / MILK +711 LBS

UECKER SUPERSIRE JOSUPER-ET

MELARRY SHOTGLASS FRAZZLE MB85
AC:365d 15317L 630g 4,11%g 498p 3,25%p

SPEEK-NJ JEDI SPIRIT-ET

S-S-I MONTROSS JEDI-ET
A1A2 / TPI: 2600 / MILK +1473 LBS

FARNEAR TANGO STINGRAY

COLOR MAVERICK AQUADA 18290
02/01 3X 291 11910 141 1,18 125 1,05
03/01 3X 365 16239 357 2,19 340 2,09
AC:974d 39915L 961g 2,40%g 877p 2,19%p

PROGENESIS MAVERICK
A1A2 / TPI 2523 / MILK +308 LBS

S-S-I MONTROSS JEDI-ET
A1A2 / TPI: 2600 / MILK +1473 LBS

OCD DELTA MISSY-ET B+83

COLOR RANE SILVANA 13904
02/11 3X 350 12291 190 1,54 183 1,48
04/00 3X 294 15044 228 1,51 236 1,57
05/00 3X 365 17316 365 2,11 365 2,11 LM
06/04 3X 365 18849 421 2,23 379 2,01
AC:1645d 74856L 1583g 2,11%g 1509p 2,01%p

WEBB-VUE RANE 2188-ET

COLOR ALTAROSS MUELLER 9594
02/02 3X 307 11012 382 3,47 342 3,11
04/00 3X 365 16385 572 3,49 513 3,13 LM
AC:1450d 55372L 1925g 3,47%g 1754p 3,16%p

4ª MÃE.: COLOR PLANET RICCIARDI 7962-TE
01/10 3X 297 13724 389 2,83 386 2,81 LM-LE
03/10 3X 365 18987 623 3,28 578 3,04 LM
AC:1322d 54201L 1686g 3,11%g 1650p 3,04%p

5ª MÃE.: ROYAL GRAPOROSA 1330 STADEL
02/05 3X 365 16505 463 2,80 481 2,91 LM
AC:819d 33133L 969g 2,92%g 991p 2,99%p

6ª MÃE.: ROYAL T GRAPOROSA 1031 JEROM
02/00 3X 313 8053 263 3,27 230 2,86 LE
03/00 2X 365 11560 385 3,33 342 2,96 LM-LE
AC:990d 29946L 978g 3,26%g 879p 2,93%p

ULTIMO PARTO EM 26/01/2025 - MÉDIA DIÁRIA DE PRODUÇÃO NOS ÚLTIMOS 7 DIAS: 32.58 KG
INSEMINADA 10/10/25 DO PEAK ALTASUPERNATURAL-ET
LACTAÇÃO ATUAL: 9.497,79 KG EM ANDAMENTO
PICO DE PRODUÇÃO: 39.44 KG

CONTINUAÇÃO DO LOTE 61

COLOR BREWER DELARA 22522

VACA - Nascto: 19/02/2023 - Rgd: HOBRAF101190 - Rgn: 22522 - HOLANDÊS PO

| | | |
|---|--|--|
| DENOVO 16224 BREWER-ET A2A2 / TPI 2689 / MILK +1618 LBS | DENOVO 9367 BUNDLE-ET A2A2 / TPI 2469 | ABS ACHIEVER-ET A2A2 / TPI 2733 / MILK +49 LBS PEN-COL RUBICON BETH-ET |
| | DENOVO MEDLEY 7591-ET | ABS MEDLEY-ET A2A2 / TPI 2734 / MILK +1557 LBS DE-SU DELTA 4900-ET B+81 AC:365d 14182L 590g 4,16%g 482p 3,39%p |
| COLOR KANZO ZORZELLA 16762 01/11 3X 365 14770 304 2,06 232 1,57 LM 03/02 3X 365 16276 461 2,83 365 2,24 LM-LE 04/04 3X 365 16769 442 2,64 367 2,19 AC:1334d 56993L 1609g 2,82%g 1293p 2,26%p | BOMAZ DAMIEN KANZO-ET | BRANDVALE STOIC DAMIEN-ET BOMAZ JOSUPER 6760-ET B+82 CO-OP AVENGER-ET |
| | COLOR AVENGER TAE 14008 02/09 3X 339 12868 288 2,24 245 1,90 03/10 3X 337 13107 333 2,54 253 1,93 LM-LE 05/00 3X 365 14781 285 1,93 244 1,65 06/02 3X 365 14760 394 2,67 326 2,20 AC:1640d 62796L 1630g 2,59%g 1336p 2,12%p | HORIZONTE SASKIA 654 SORAN 01/10 3X 73 2076 70 3,39 62 3,02 01/10 3X 365 11315 395 3,49 381 3,36 LM AC:2192d 64144L 2412g 3,76%g 2082p 3,24%p |
| ULTIMO PARTO EM 20/03/2025 MÉDIA DIÁRIA DE PRODUÇÃO NOS ÚLTIMOS 7 DIAS: 31.63 KG INSEMINADA 11/11/25 DO E.A.B. OLAF REACH 421 LACTAÇÃO ATUAL: 8.164,83 KG EM ANDAMENTO PICO DE PRODUÇÃO: 39.22 KG | | 4ª MÃE.: HORIZONTE SASKIA 293 CHAMPION 02/00 3X 365 13480 458 3,39 409 3,03 LM 03/05 3X 365 15308 505 3,30 488 3,19 LM AC:1055d 39853L 1374g 3,44%g 1283p 3,22%p |
| | | 5ª MÃE.: HORIZONTE SASKIA 715 MARTY B+83 02/00 3X 365 11321 354 3,12 339 2,99 LM-LE 04/01 3X 365 14358 482 3,36 440 3,06 LM AC:1177d 39549L 1242g 3,14%g 1154p 2,91%p |
| | | 6ª MÃE.: HORIZONTE SASKIA 533 DUREGAL 02/08 2X 365 11673 342 2,92 352 3,01 LM 04/02 3X 365 13569 417 3,07 395 2,91 LM AC:927d 30985L 934g 3,01%g 929p 2,99%p |

COLOR MOSCOW DIVEXA 23007

VACA - Nascto: 27/04/2023 - Rgd: HOBRAF166080 - Rgn: 23007 - HOLANDÊS PO

| | | |
|--|--|---|
| CHERRYENCOL MOSCOW-ET | DE-SU FRAZZ TAHITI 14104-ET A2A2 / TPI 3008 / MILK +2249 LBS | MELARRY JOSUPER FRAZZLED-ET A2A2 / TPI 2593 / MILK +711 LBS DE-SU DELTA 4900-ET B+81 AC:365d 14182L 590g 4,16%g 482p 3,39%p |
| | CHERRY-ACRES JEDI LAURI-ET | S-S-I MONTROSS JEDI-ET A1A2 / TPI: 2600 / MILK +1473 LBS MS TCF CHERRY-ACRES LORI-ET |
| COLOR DEARING TECHMAR 14308 01/11 3X 334 8581 115 1,34 85 0,99 03/00 3X 253 9884 281 2,84 225 2,28 03/11 3X 331 13752 320 2,33 250 1,82 AC:1106d 39194L 852g 2,17%g 671p 1,71%p | MR DAY DEARING 1445-ET A2A2 / TPI: 2413 / MILK +973 LBS | MINNIGAN-HILLS DAY-ET MISS OCD ROBST DELICIOUS-ET MB87 |
| | COLOR TROY RIBES 12125 01/10 3X 298 8483 367 4,32 292 3,45 04/02 3X 365 13779 183 1,33 118 0,85 AC:2217d 54896L 551g 1,00%g 411p 0,74%p | RIVER-BRIDGE CO-OP TROY-ET MORITZ MELISIA BRETT 1436 02/04 3X 295 13139 543 4,13 415 3,16 LM-LE 04/02 3X 324 14205 471 3,32 478 3,36 LM AC:905d 40059L 1480g 3,69%g 1295p 3,23%p |
| ULTIMO PARTO EM 10/04/2025 MÉDIA DIÁRIA DE PRODUÇÃO NOS ÚLTIMOS 7 DIAS: 21.70 KG INSEMINADA 30/10/25 DO PEAK ALTASUPERNATURAL-ET LACTAÇÃO ATUAL: 5.066,91 KG EM ANDAMENTO PICO DE PRODUÇÃO: 28.49 KG | | 4ª MÃE.: MORITZ MELISSA TOYSTORY 1094 5ª MÃE.: MORITZ MARGO DUNDEE 02/00 2X 266 6517 240 3,68 198 3,03 02/11 2X 320 10060 362 3,59 319 3,17 LM AC:586d 16578L 602g 3,63%g 517p 3,12%p |
| | | 6ª MÃE.: MORITZ MORGANA RECKLESS MB87 02/01 2X 323 7639 339 4,44 247 3,23 LE 03/01 2X 337 11867 488 4,11 380 3,20 LM-LE AC:1623d 51013L 2195g 4,30%g 1647p 3,22%p |

**Lote
062**



CLIQUE E VEJA O
VÍDEO DO LOTE



COLOR SLINGER DECOMAC 22472

VACA - Nascto: 09/02/2023 - Rgd: HOBRAF101240 - Rgn: 22472 - HOLANDÊS PO

DENOVO 14854 SLINGER-ET
A2A2 / TPI 2795 / MILK +1289 LBS

MELARRY JOSUPER FRAZZLED-ET
A2A2 / TPI 2593 / MILK +711 LBS

UECKER SUPERSIRE JOSUPER-ET
MELARRY SHOTGLASS FRAZZLE MB85
AC:365d 15317L 630g 4,11%g 498p 3,25%p

SPEEK-NJ JEDI SPIRIT-ET

S-S-I MONTROSS JEDI-ET
A1A2 / TPI: 2600 / MILK +1473 LBS
FARNEAR TANGO STINGRAY

COLOR MAVERICK ARBA 18372
02/02 3X 365 17556 439 2,50 362 2,06 LM
03/09 3X 365 19335 55 0,28 46 0,23
AC:947d 44883L 622g 1,38%g 516p 1,15%p

PROGENESIS MAVERICK
A1A2 / TPI 2523 / MILK +308 LBS

S-S-I MONTROSS JEDI-ET
A1A2 / TPI: 2600 / MILK +1473 LBS
OCD DELTA MISSY-ET B+83

COLOR SOUSA SHIVA 13835
AC:134d 4580L 30g 0,67%g 25p 0,54%p

KP-ACK ALTASOUSA
A2A2 / TPI: 2427 / MILK +565 LBS
COLOR TROY PROCENES 11473
02/01 3X 365 16166 627 3,88 514 3,18 LM
AC:658d 26198L 1092g 4,16%g 885p 3,38%p

4ª MÃE.: COLOR EXTREME PLANAVE 8314
01/11 3X 365 16757 477 2,84 488 2,91 LM
04/05 3X 365 17841 592 3,31 504 2,82 LM
AC:1143d 49692L 1530g 3,07%g 1430p 2,87%p

5ª MÃE.: SULBRA'S BAXTER MINGA 1177
02/03 3X 342 13352 423 3,17 393 2,94 LM-LE
AC:920d 38325L 1196g 3,12%g 1093p 2,85%p

6ª MÃE.: SULBRA'S LOCUST MINGA 371
02/02 2X 292 7806 368 4,72 241 3,09 LM-LE
03/11 2X 365 12411 525 4,23 387 3,12 LM
05/03 2X 354 13496 490 3,63 434 3,22 LM-LE
AC:1397d 46562L 1899g 4,07%g 1465p 3,14%p

ULTIMO PARTO EM 06/02/2025 - MÉDIA DIÁRIA DE PRODUÇÃO NOS ÚLTIMOS 7 DIAS: 28.79 KG
PRENHEZ POS 13/07/25 DO PEAK ALTAKADERO-ET COM PREVISAO PARA 22/04/2026
LACTAÇÃO ATUAL: 9.046,30 KG EM ANDAMENTO
PICO DE PRODUÇÃO: 39.72 KG

CONTINUAÇÃO DO LOTE 62

MEARA DOBBY JUMA 4671-FIV

VACA - Nascto: 17/02/2023 - Rgd: HOBRAF62353 - Rgn: 4671 - HOLANDÊS PO

PEAK ALTADOBBY-ET
A2A2 / TPI 2899 / MILK +2060 LBS

BOMAZ FASTBALL-ET
A1A2 / TPI 2866 / MILK +2407 LBS

PEAK CALICO-ET

MELARRY JOSUPER FRAZZLED-ET
A2A2 / TPI 2593 / MILK +711 LBS
BOMAZ FERDINAND 7689-ET

STE ODILE MILKTIME-ET
A2A2 / TPI 2678 / MILK +3228 LBS
TOP-GUN CHARLIE

MEARA FLORIDA GENUINE 2108 MB86
02/02 3X 365 11905 381 3,20 366 3,08 LM
03/09 3X 365 14336 497 3,46 428 2,99 LM
AC:2271d 72824L 2770g 3,80%g 2154p 2,95%p

SCHILLVIEW ALTAGENUINE

BOCAINA JERRICK TURISTA FLORIDA
03/04 3X 365 12767 418 3,27 387 3,03 LM
05/07 3X 365 14774 546 3,69 439 2,97 LM
07/01 3X 365 14618 506 3,46 397 2,72 LM
08/07 3X 365 14574 399 2,74 266 1,82 LM
AC:2575d 85867L 2665g 3,10%g 2141p 2,49%p

DE-SU BKM MCCUTCHEN 1174-ET MB88
A1A2 / TPI: 2202 / MILK +230 LBS
SCHILLVIEW GERARD GENISE MB85

GILLETTE JERRICK MB85
BOCAINA LEADER PETALA TURISTA MB85
02/01 2X 350 7226 202 2,79 203 2,80 LE
03/02 2X 365 8644 192 2,22 259 2,99
04/06 2X 365 10437 310 2,97 315 3,01
06/10 3X 364 10320 400 3,88 343 3,32 LE
08/00 3X 365 10990 537 4,89 306 2,78 LM-LE
AC:2572d 68610L 2474g 3,60%g 2084p 3,03%p
7oLUGAR V.VIT XLIV EXPHOL-PB 2012 SP

4ª MÃE.: BOCAINA KED JUROR ZUBEE PETALA
B+81
02/00 2X 301 6896 221 3,20 198 2,87
03/00 2X 365 8842 228 2,57 275 3,11
04/08 2X 363 11566 271 2,34 350 3,02
06/09 2X 351 11261 260 2,30 339 3,01
09/10 3X 365 14688 606 4,12 422 2,87 LM
AC:2405d 69787L 1971g 2,82%g 2015p 2,88%p

5ª MÃE.: ARLANDA STARB ZUBEE - EX95
02/03 2X 361 9888 344 3,48 307 3,10
03/05 3X 305 11282 377 3,34 0 0,00 LM
04/10 2X 365 12429 415 3,34 0 0,00 LM-LE
05/11 2X 365 12039 329 2,73 0 0,00
AC:2107d 60116L 1958g 3,26%g 578p 0,96%
SUPREMA 3A.SR 1996
CAMPEA V.VIT EXP. B.HORIZONTE 1999 MG
NOMEADA V.4A. 1997
NOMEADA 3A.SR 1996
7oLUGAR V.VIT EXPHOL 1999 SP
4oLUGAR V.5A. EXPHOL 1998 SP
RE.CAM.4 ANOS XXIX EXPHOL SP/97
3P.CAM.CJ.VAC.LEI.XXIX EXPHOL SP/97
CAMPEA VAC.JOV.XXVIII EXPHOL SP/96
CAMPEA 3A.SEN.XXVIII EXPHOL SP/96
3M.CAM.UBE.JOV.XXVIII EXPHOL SP/96
CAMPEA CJ.VAC.LEI.XXVIII EXPHOL SP/96
RES.CAMP. 3A SR. EXPHOMIG/96
3 MELHOR UB. JOVEM EXPHOMIG/96

6ª MÃE.: ARLANDA WARDEN ZUBI MB86
02/02 2X 305 5207 171 3,28 159 3,05
03/05 2X 305 6923 245 3,53 215 3,10
04/05 2X 305 6962 247 3,54 211 3,03
05/06 2X 316 8425 356 4,22 250 2,96
AC:1529d 34149L 1257g 3,68%g 1047p 3,07%p

ULTIMO PARTO EM 02/05/2025 - MÉDIA DIÁRIA DE PRODUÇÃO NOS ÚLTIMOS 7 DIAS: 31.57 KG
PRENHEZ POS 26/08/25 DO GENOSOURCE DETONATE -ET COM PREVISAO PARA 05/06/2026
LACTAÇÃO ATUAL: 6.961,08 KG EM ANDAMENTO
PICO DE PRODUÇÃO: 44.58 KG

**Lote
063**

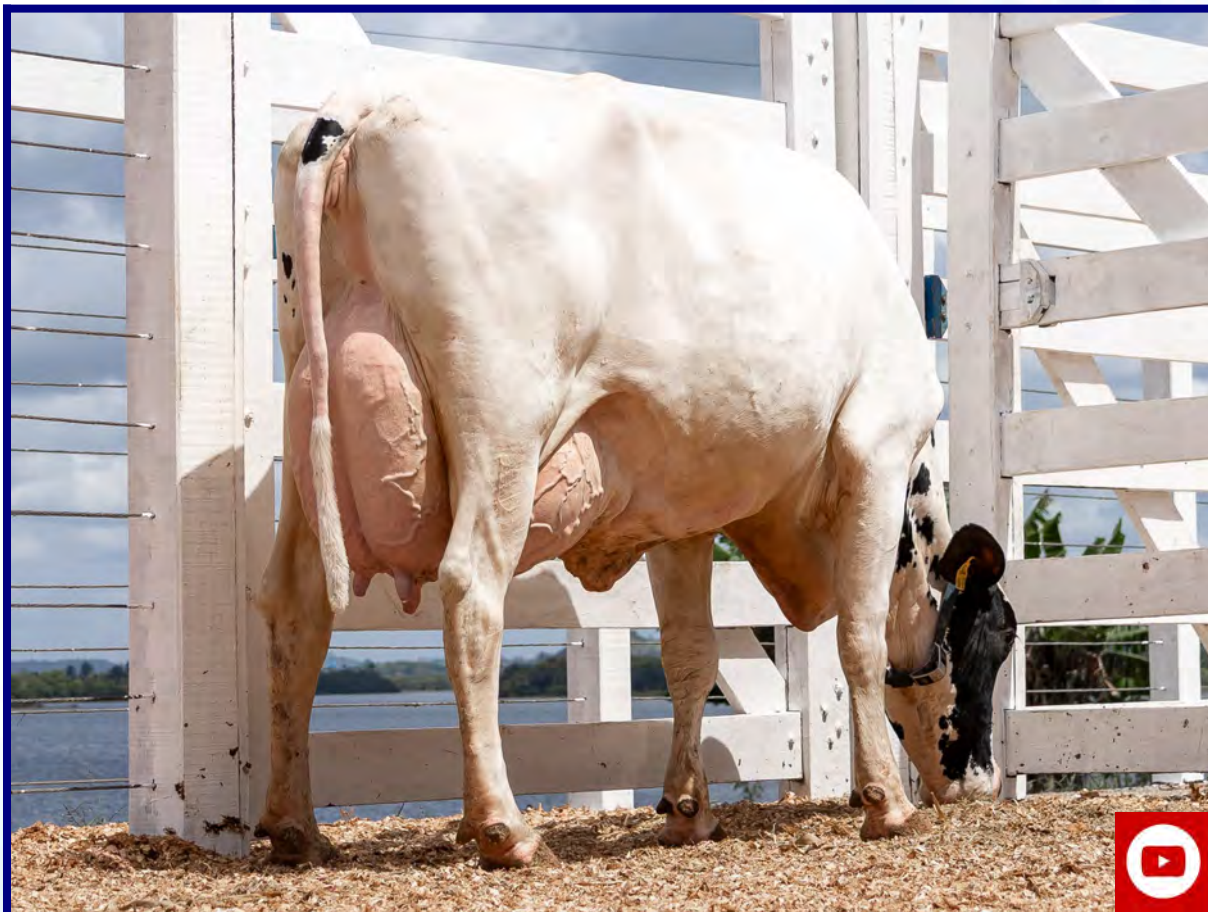

CLIQUE E VEJA O
VÍDEO DO LOTE



BAMBUÍ FIV HUGO SANTA LUZIA

VACA - Nascto: 21/12/2021 - Rgd: 5166-BZ (GC) - Rgn: 30313/CAB026447 - GIROLANDO 3/4

DENOVO 15492 HUGO-ET
A2A2 / TPI 2704 / MILK +833 LBS

N-SPRINGHOPE HONDA-ET
A2A2 / TPI 2460 / MILK +373 LBS

FUSTEAD TANGO LYLAS-ET
COOKIECUTTER MROS HAVANA-ET

DE-SU DELTA 4900-ET B+81
AC:365d 14182L 590g 4,16%g 482p 3,39%p

MR MOGUL DELTA 1427-ET
DE-SU SUPERSIRE 3349-ET MB86

ANGELINE FIV COMMANDER SANTA LUZIA

LARCREST COMMANDER-ET

MOUNTFIELD SSI DCY MOGUL-ET
A1A2 / TPI 2335 / MILK -186 LBS
LARCREST CALINDA-ET

AGATA FIV CABO VERDE

C.A.SANSAO
PTA: 718 KG/EMBRAPA/ABCGIL.
HANDA DOS POCOES

4ª Mãe: VENTURA DA ZEB.VR

5ª Mãe: NAMALU PO DA ZEB.

6ª Mãe: CONGONHA

ULTIMO PARTO EM 02/10/2025 - MÉDIA DIÁRIA DE PRODUÇÃO NOS ÚLTIMOS 7 DIAS: 44.14 KG
INSEMINADA 11/11/25 DO GENOSOURCE DETONATE-ET (SEXADO)
LACTAÇÃO ATUAL: 1.515,62 KG EM ANDAMENTO
ÚLTIMA LACTAÇÃO: 11.784,00 KG

Lote
064



CLIQUE E VEJA O
VÍDEO DO LOTE



MANDACARU FIV HUGO SANTA LUZIA

VACA - Nascto: 24/11/2021 - Rgd: 8830-BZ (GC) - Rgn: 30114/CABO26244 - GIROLANDO 3/4

DENOVO 15492 HUGO-ET
A2A2 / TPI 2704 / MILK +833 LBS

N-SPRINGHOPE HONDA-ET
A2A2 / TPI 2460 / MILK +373 LBS

FUSTEAD TANGO LYLAS-ET
COOKIECUTTER MROS HAVANA-ET

DE-SU DELTA 4900-ET B+81
AC:365d 14182L 590g 4,16%g 482p 3,39%p

MR MOGUL DELTA 1427-ET
DE-SU SUPERSIRE 3349-ET MB86

CECILIA FIV MCCUTCHEN CABO VERDE
02/03 2X 382 4.178,48 KG
03/05 2X 347 8.066,49 KG
LACTAÇÃO OFICIAL:
26.285,09 KG EM 1311 DIAS

DE-SU BKM MCCUTCHEN 1174-ET MB88
A1A2 / TPI: 2202 / MILK +230 LBS

DE-SU 521 BOOKEM-ET - MB86
SULLY SHOTTLE MAY-TW 3EX91

ANDY FIV CABO VERDE

TEATRO DA SILVANIA
PTA: 344 KG/EMBRAPA/ABCGIL.
DULCE TE DE BRASILIA

ULTIMO PARTO EM 16/08/2025
MÉDIA DIÁRIA DE PRODUÇÃO NOS ÚLTIMOS 7 DIAS: 30.56 KG
PRENHEZ POS 22/08/25 DO PEAK ALTAKADERO-ET COM
PREVISAO PARA 01/06/2026 -
PICO DE PRODUÇÃO: 42.76 KG
ÚLTIMA LACTAÇÃO: 14.136,00 KG

4ª Mãe: PAPRICA DE BRASILIA

5ª Mãe: NABABIA TE DE BRAS.

6ª Mãe: GINGER DE BRASILIA
LACTAÇÃO: 10.016,00 KG

ROXY FIV THANOS SANTA LUZIA

VACA - Nascto: 29/03/2022 - Rgd: 2127-CC (GC) - Rgn: 31007/CABO27171 - GIROLANDO 3/4

S-S-I RIVETING THANOS-ET
A2A2 / TPI 2806 / MILK +1523 LBS

S-S-I BG FRZZLD RIVETING-ET

MELARRY JOSUPER FRAZZLED-ET
A2A2 / TPI 2593 / MILK +711 LBS
S-S-I PROFIT 10668 11643-ET

SEAGULL-BAY AN ALEXANDRA-ET B+83

TRIPLECROWN JW MATTERS-ET
NO-FLA STOIC ANNE 40873-ET

DIANA FIV HUNTER SANTA LUZIA

COOKIECUTTER MOM HUNTER-ET

LONG-LANGS OMAN OMAN-ET - MB85
COOKIECUTTER SHTHOLLERWOOD EX91

MORENA FIV 7468

C.A.SANSAO
PTA: 718 KG/EMBRAPA/ABCGIL.

BAGAGEN TE DE BRAS.

ULTIMO PARTO EM 26/07/2025
MÉDIA DIÁRIA DE PRODUÇÃO NOS ÚLTIMOS 7 DIAS: 41.83 KG
PRENHEZ POS 10/10/25 DO PEAK ALTASUPERNATURAL-ET COM
PREVISAO PARA 22/07/2026
LACTAÇÃO ATUAL: 4.602,53 KG EM ANDAMENTO
PRODUÇÃO ACUMULADA 12.407,00 KG EM 2 CRIAS

4ª Mãe: OFERENDA DE BRASILIA

5ª Mãe: GINGER DE BRASILIA
LACTAÇÃO: 10.016,00 KG

6ª Mãe: DIRETORA DE BRASILIA

**Lote
065**



CLIQUE E VEJA O
VÍDEO DO LOTE



JAVA FIV GENIUS DA SIANINHA

VACA - Nascto: 31/03/2019 - Rgd: 4149-BI (GC) - Rgn: 4149/SIAN0822 - GIROLANDO 5/8

CO-OP RB MNTRS GENIUS-ET

BACON-HILL MONTROSS-ET
A2A2 / TPI 2349 / MILK +1950 LBS

MOUNTFIELD SSI DCY MOGUL-ET
A1A2 / TPI 2335 / MILK -186 LBS
UNIQUE-STYLE BOLTON MONEY 2EX93

CO-OP ROBUST GALINA 6447-ET MB85

ROYLANE SOCRA ROBUST-ET MB88
WELCOME GALINA CRI-ET B+84

RARINA TEATRO FIV DA SIANINHA
LACTAÇÃO OFICIAL:
13.703,63 KG EM 357 DIAS

TEATRO DA SILVANIA
PTA: 344 KG/EMBRAPA/ABCGIL.

ESPANTOSO
PTA: 145.49 KG/ABCZ/UNESP.

PATATIVA MARKOWICZ
03/05 2X 338 10.611,07 KG
07/08 3X 374 19.617,47 KG
LACTAÇÃO OFICIAL:
51.133,88 KG EM 1432 DIAS

EFALC NATA LAGEADO
LACTAÇÃO: 15.126,00 KG

PINHALZINHO ARARAS M437 PASCOAL
FLAVIA MARKOWICZ

ULTIMO PARTO EM 19/06/2025 - MÉDIA DIÁRIA DE PRODUÇÃO NOS ÚLTIMOS 7 DIAS: 46.50 KG
LACTAÇÃO ATUAL: 6.774,73 KG EM ANDAMENTO
PICO DE PRODUÇÃO: 53.96 KG

**Lote
066**

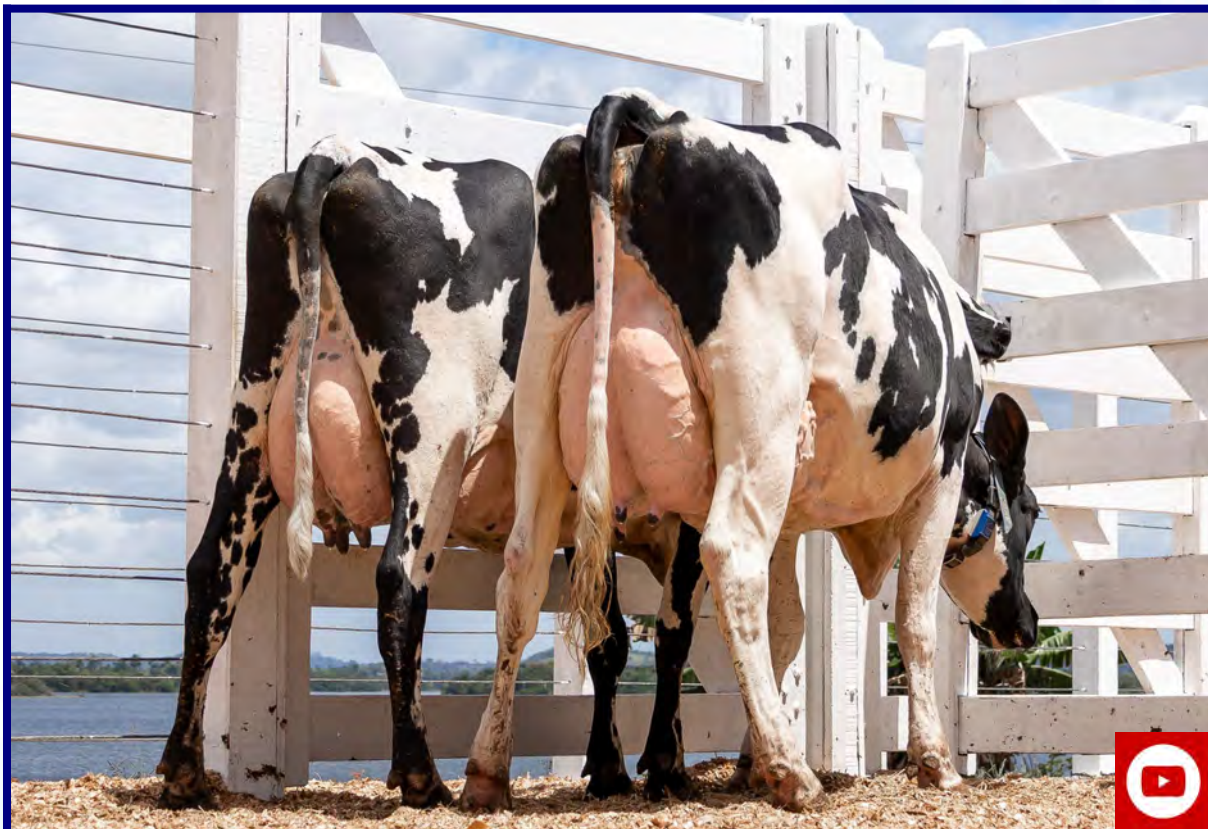

CLIQUE E VEJA O
VÍDEO DO LOTE



SEGURA FIV DENSTONE SANTA LUZIA

VACA - Nascto: 27/04/2022 - Rgd: 2855-CC (GC) - Rgn: 31241/CABO27416 - GIROLANDO 3/4

FARNEAR DELTA DENSTONE-ET

MR MOGUL DELTA 1427-ET

FARNEAR DEVA JOSP 34951-ET

MOUNTFIELD SSI DCY MOGUL-ET

A1A2 / TPI 2335 / MILK -186 LBS

MISS OCD ROBST DELICIOUS-ET MB87

UECKER SUPERSIRE JOSUPER-ET

MS JJR SHOTGLASS DEVA-ET B+81

BELGICA FIV ZELGADIS SANTA LUZIA

CASCINA GIOBBI ZELGADIS

VISTOSA FIV CABO VERDE

BRAEDALE GOLDWYN - B+84

CASCINA GIOBBI DOMENICA

RADAR DOS POCOES

PTA: 814.60 KG/ABCZ/UNESP.

CAIPIRA FIV

ULTIMO PARTO EM 30/07/2025

MÉDIA DIÁRIA DE PRODUÇÃO NOS ÚLTIMOS 7 DIAS: 31.25 KG

LACTAÇÃO ATUAL: 3.473,04 KG EM ANDAMENTO

ÚLTIMA LACTAÇÃO: 7.224,00 KG

4ª Mãe: GAFIEIRA DA ESTRELA

5ª Mãe: CARETA DA ESTRELA

6ª Mãe: ATALAIA DA ESTRELA

192 DA TRIPUI

VACA - Nascto: 24/04/2022 - Rgd: EM ANDAMENTO - Rgn: 192 - GIROLANDO 3/4

DELTA VINEYARD

DELTA MAGISTER

DELTA JAZZ B+80

FLEVO GENETICS WHATSAPP

HEDRA DELTA MAGIC

APINA SUPER HERO

DELTA JADYN

JAVA FIV GENIUS DA SIANINHA

CO-OP RB MNTRS GENIUS-ET

RARINA TEATRO FIV DA SIANINHA

LACTAÇÃO OFICIAL:

13.703,63 KG EM 357 DIAS

BACON-HILL MONTROSS-ET

A2A2 / TPI 2349 / MILK +1950 LBS

CO-OP ROBUST GALINA 6447-ET MB85

TEATRO DA SILVANIA

PTA: 344 KG/EMBRAPA/ABCGIL.

PATATIVA MARKOWICZ

03/05 2X 338 10.611,07 KG

07/08 3X 374 19.617,47 KG

LACTAÇÃO OFICIAL:

51.133,88 KG EM 1432 DIAS

4ª Mãe: FLAVIA MARKOWICZ

ULTIMO PARTO EM 01/03/2025

MÉDIA DIÁRIA DE PRODUÇÃO NOS ÚLTIMOS 7 DIAS: 30.50 KG

INSEMINADA 06/11/25 DO E.A.B. OLAF REACH 421

LACTAÇÃO ATUAL: 8.022,79 KG EM ANDAMENTO

PICO DE PRODUÇÃO: 38.80 KG

PRODUÇÃO ACUMULADA 10.554,00 KG EM 2 CRIAS

**Lote
067**



CLIQUE E VEJA O
VÍDEO DO LOTE



COLOR ROCKETFIRE DIONE 22896

VACA - Nascto: 13/04/2023 - Rgd: HOBRAF166191 - Rgn: 22896 - HOLANDÊS PO

S-S-I JOSUPER ROCKETFIRE-ET
A2A2 / TPI 2711 / MILK +2705 LBS

UECKER SUPERSIRE JOSUPER-ET

S-S-I STRLNG TAYLOR 8728-ET

SEAGULL-BAY SUPERSIRE-ET
A1A2 / TPI 2330 / MILK +1071 LBS
UECKER BEACON JOYFULLY-ET MB85

SANDY-VALLEY STERLING-ET
S-S-I ROBUST TULARE 7259-ET MB86

COLOR METROPOLIS BENIMAR 18998
02/00 3X 365 13870 272 1,96 272 1,96
AC:935d 30849L 705g 2,28%g 711p 2,30%p

PROGENESIS METROPOLIS
A1A2 / TPI 2723 / MILK +3096 LBS

COLOR BEEGEEES VINCENTI 16105
01/10 3X 365 10837 241 2,23 205 1,89
03/02 3X 291 11671 170 1,46 141 1,20
AC:953d 32961L 617g 1,87%g 550p 1,66%p

DG CHARLEY
PROGENESIS DUKE MELEE

PROGENESIS BEEGEEES
COLOR SPIDERMAN SEGURE 13432-TE

4ª MÃE.: COLOR DUFNER PREGELI 11313
02/02 3X 142 5174 168 3,24 149 2,88
03/05 3X 331 11700 386 3,29 329 2,81
04/05 3X 365 13618 245 1,80 184 1,35
AC:1001d 35379L 913g 2,58%g 762p 2,15%p

5ª MÃE.: COLOR FREDDIE RENAJU 7767
01/09 3X 311 11543 385 3,33 339 2,94 LM-LE
02/08 3X 365 12289 397 3,23 385 3,13 LM
03/11 3X 365 15572 547 3,51 478 3,07 LM
AC:1056d 39713L 1339g 3,37%g 1214p 3,05%p

6ª MÃE.: COLOR BRADLEY LINDA 6664
01/11 3X 322 12669 381 3,00 335 2,64 LM-LE
AC:600d 20638L 627g 3,03%g 587p 2,84%p

ULTIMO PARTO EM 15/03/2025 - MÉDIA DIÁRIA DE PRODUÇÃO NOS ÚLTIMOS 7 DIAS: 29.43 KG
PRENHEZ POS 01/05/25 DO DG PAUL COM PREVISAO PARA 08/02/2026
LACTAÇÃO ATUAL: 8.696,54 KG EM ANDAMENTO
PICO DE PRODUÇÃO: 44.93 KG

CONTINUAÇÃO DO LOTE 67

COLOR MOSCOW DINDA 22878

VACA - Nascto: 11/04/2023 - Rgd: HOBRAF101197 - Rgn: 22878 - HOLANDÊS PO

| | | |
|---|--|---|
| CHERRYPCOL MOSCOW-ET | DE-SU FRAZZ TAHITI 14104-ET A2A2 / TPI 3008 / MILK +2249 LBS | MELARRY JOSUPER FRAZZLED-ET A2A2 / TPI 2593 / MILK +711 LBS DE-SU DELTA 4900-ET B+81 AC:365d 14182L 590g 4,16%g 482p 3,39%p |
| | CHERRY-ACRES JEDI LAURI-ET | S-S-I MONTROSS JEDI-ET A1A2 / TPI: 2600 / MILK +1473 LBS MS TCF CHERRY-ACRES LORI-ET |
| COLOR LOTUS ULTRAFER 15433 TE 02/03 3X 327 13113 252 1,92 265 2,02 03/03 3X 296 13440 150 1,11 159 1,18 AC:623d 26554L 403g 1,51%g 424p 1,59%p | ABS LOTUS-ET A1A1 / TPI 2444 / MILK +1717 LBS | COGENT SUPERSHOT MS DELICIOUS LATENIGHT-ET B+82 |
| | COLOR STEWART PROCATER 11469 02/04 3X 334 16890 453 2,68 542 3,21 LM-LE 03/05 3X 358 19127 556 2,91 599 3,13 LM-LE AC:692d 36017L 1010g 2,80%g 1142p 3,17%p | ROSYLANE-LLC ALTASTEWART-ET COLOR TRIGGER MOUNRADIAN 9503 01/11 3X 291 9705 374 3,86 306 3,15 LM-LE 02/10 3X 289 11116 407 3,66 352 3,16 LM-LE 03/09 3X 292 12276 448 3,65 377 3,07 LM-LE AC:872d 33098L 1231g 3,71%g 1036p 3,13%p |

ULTIMO PARTO EM 24/03/2025
MÉDIA DIÁRIA DE PRODUÇÃO NOS ÚLTIMOS 7 DIAS: 31.56 KG
PRENHEZ POS 27/06/25 DO DG PAUL COM PREVISAO PARA 06/04/2026
LACTAÇÃO ATUAL: 8.303,96 KG EM ANDAMENTO
PICO DE PRODUÇÃO: 46.21 KG

4ª MÃE.: COLOR ARMSTEAD MALIZIA 7107
02/03 3X 306 13753 437 3,18 381 2,77 LM-LE
03/03 3X 365 15661 554 3,54 456 2,91 LM
AC:803d 32795L 1132g 3,45%g 944p 2,87%p

5ª MÃE.: CONDESSA SORAIA S.STORM 185
03/03 3X 332 13184 505 3,83 425 3,22 LM-LE
04/03 3X 365 14129 485 3,43 444 3,14 LM
05/05 3X 365 15982 596 3,72 462 2,89 LM
AC:1526d 58655L 2130g 3,63%g 1787p 3,04%p

6ª MÃE.: CONDESSA SORAIA 896
01/09 2X 308 7580 230 3,04 236 3,11
02/09 2X 365 9671 302 3,12 294 3,04 LM
05/02 2X 365 12136 333 2,74 359 2,96
06/05 2X 365 13220 372 2,82 374 2,83 LM
AC:1921d 55422L 1622g 2,92%g 1645p 2,96%p

COLOR DOBBY DIMETIC 22850

VACA - Nascto: 09/04/2023 - Rgd: HOBRAF182132 - Rgn: 22850 - HOLANDÊS PO

| | | |
|---|---|---|
| PEAK ALTADOBBY-ET A2A2 / TPI 2899 / MILK +2060 LBS | BOMAZ FASTBALL-ET A1A2 / TPI 2866 / MILK +2407 LBS | MELARRY JOSUPER FRAZZLED-ET A2A2 / TPI 2593 / MILK +711 LBS BOMAZ FERDINAND 7689-ET |
| | PEAK CALICO-ET | STE ODILE MILKTIME-ET A2A2 / TPI 2678 / MILK +3228 LBS TOP-GUN CHARLIE |
| COLOR VINCE BOLICHE 19298 TE AC:265d 8337L 267g 3,20%g 210p 2,52%p | DELICIOUS HN VINCE-ET | MR DETOUR HIGH NOON-ET MS DELICIOUS NOM 60028-ET |
| | COLOR JERICO TOMA 14881 TE 01/10 3X 365 16875 313 1,85 273 1,62 AC:1970d 92149L 2782g 3,01%g 2426p 2,63%p | IHG JERICO-ET COLOR BOWIE RELVA 11968 AC:174d 9064L 288g 3,18%g 260p 2,87%p |

ULTIMO PARTO EM 28/02/2025
MÉDIA DIÁRIA DE PRODUÇÃO NOS ÚLTIMOS 7 DIAS: 24.01 KG
PRENHEZ POS 23/09/25 DO GENOSOURCE CAP BLUE MOON -ET COM
PREVISAO PARA 03/07/2026
LACTAÇÃO ATUAL: 7.551,05 KG EM ANDAMENTO
PICO DE PRODUÇÃO: 38.08 KG

4ª MÃE.: COLOR JETT AIR ORPA 10091
01/10 3X 365 14288 553 3,87 433 3,03 LM
03/04 3X 365 16489 677 4,10 520 3,15 LM
04/11 3X 365 17174 651 3,79 546 3,18 LM
AC:1324d 53105L 2091g 3,93%g 1681p 3,16%p

5ª MÃE.: COLOR MITCH MACARINI 6865
02/01 3X 273 10541 357 3,38 310 2,94 LM-LE
03/00 3X 365 16468 446 2,71 477 2,90 LM
04/03 3X 355 17541 622 3,55 518 2,95 LM-LE
AC:1102d 48668L 1568g 3,22%g 1434p 2,94%p

6ª MÃE.: COLOR WILDMAN JURUA 5809-TE

Lote
068

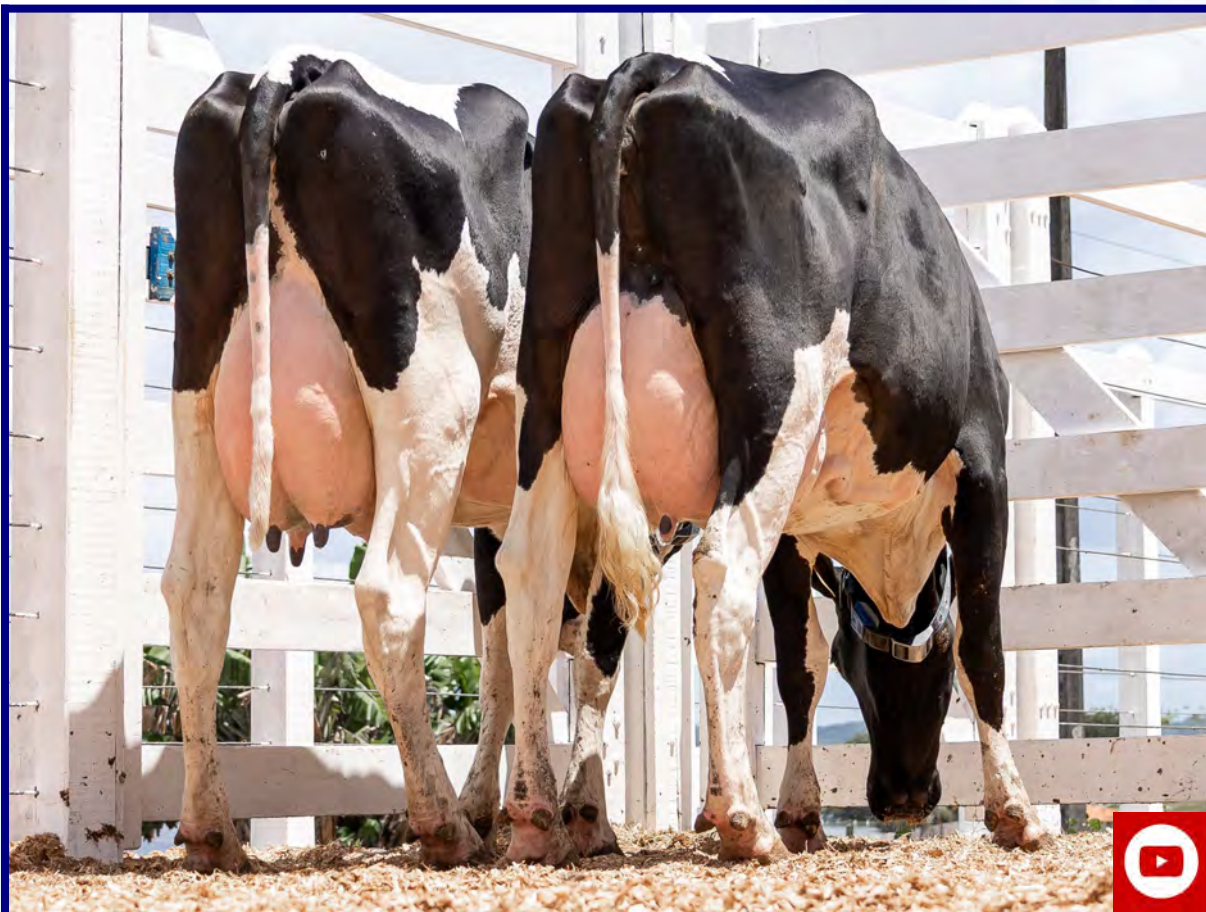

CLIQUE E VEJA O
VÍDEO DO LOTE



COLOR ROCKETFIRE DEBBY 22451

VACA - Nascto: 06/02/2023 - Rgd: HOBRAF48801 - Rgn: 22451 - HOLANDÉS PO

S-S-I JOSUPER ROCKETFIRE-ET
A2A2 / TPI 2711 / MILK +2705 LBS

UECKER SUPERSIRE JOSUPER-ET

S-S-I STRLNG TAYLOR 8728-ET

SEAGULL-BAY SUPERSIRE-ET
A1A2 / TPI 2330 / MILK +1071 LBS

UECKER BEACON JOYFULLY-ET MB85

SANDY-VALLEY STERLING-ET

S-S-I ROBUST TULARE 7259-ET MB86

COLOR MIKLO VICENTI 16853

01/09 3X 365 16627 318 1,91 301 1,81

03/01 3X 365 20431 344 1,68 363 1,77

04/09 3X 365 24981 720 2,88 653 2,61

AC:1289d 68366L 1509g 2,20%g 1437p 2,10%p

NO-FLA ALTAMIKLO-ET

A2A2 / TPI: 2533 / MILK +1738

COLOR TROY REVIVA 12089

04/07 3X 300 11696 274 2,34 258 2,21

05/09 3X 296 15381 333 2,16 292 1,90

06/08 3X 365 16394 392 2,39 365 2,22 LM

AC:1531d 58958L 1091g 1,85%g 996p 1,69%p

COGENT SUPERSHOT

NO-FLA MAYFLOWER 38511-ET B+80

RIVER-BRIDGE CO-OP TROY-ET

MORITZ MADRI DAZZLER 1428

02/03 3X 312 12960 458 3,54 413 3,18 LM-LE

03/03 3X 324 14180 482 3,40 460 3,24 LM-LE

AC:973d 39448L 1340g 3,39%g 1270p 3,22%p

4ª MÃE.: MORITZ MAREIKE ROY MB86

01/11 2X 326 8528 278 3,26 272 3,19 LE

03/00 2X 336 9749 315 3,23 329 3,37 LM-LE

04/01 2X 352 10785 335 3,10 358 3,31 LM

AC:1177d 31681L 1015g 3,20%g 1047p 3,30%p

5ª MÃE.: MORITZ MARITJE LARFIELD

02/01 3X 365 10037 361 3,60 326 3,24 LM

04/04 2X 346 11537 415 3,60 354 3,06 LM

AC:1049d 30577L 1117g 3,65%g 972p 3,18%p

6ª MÃE.: MORITZ MIMOSA RUDOLPH B+81

01/10 2X 365 7834 285 3,63 247 3,15

03/00 2X 304 8485 288 3,39 251 2,95 LM-LE

05/00 2X 365 10478 388 3,70 331 3,16 LM

06/03 2X 365 12291 435 3,54 388 3,15 LM

AC:1961d 53287L 1856g 3,48%g 1635p 3,06%p

ULTIMO PARTO EM 20/01/2025 - MÉDIA DIÁRIA DE PRODUÇÃO NOS ÚLTIMOS 7 DIAS: 31.71 KG

PRENHEZ POS 02/08/25 DO PEAK ALTAKADERO-ET COM PREVISAO PARA 12/05/2026

LACTAÇÃO ATUAL: 10.662,82 KG EM ANDAMENTO

PICO DE PRODUÇÃO: 42.83 KG

CONTINUAÇÃO DO LOTE 68

COLOR GOPRO DELUKA 22570

VACA - Nascto: 27/02/2023 - Rgd: HOBRAF48855 - Rgn: 22570 - HOLANDÊS PO

| | | |
|--|---|---|
| PEAK ALTAGOPRO-ET A2A2 / TPI 2765 / MILK +2834 LBS | AOT SILVER HELIX-ET A1A2 / TPI 2724 / MILK +1926 LBS | SEAGULL-BAY SILVER-ET COOKIECUTTER SSIRE HAS-ET MB88 |
| | COOKIECUTTER HATTIE-ET | BACON-HILL MONTROSS-ET A2A2 / TPI 2349 / MILK +1950 LBS COOKIECUTTER EPIC HAZEL-ET 3EX92 |
| COLOR MAURICE ALICAN 17586 01/10 3X 293 11096 206 1,85 175 1,57 02/09 3X 325 11828 294 2,48 250 2,11 02/09 3X 365 12206 373 3,05 267 2,19 AC:1229d 42414L 1189g 2,80%g 934p 2,20%p | PROGENESIS MAURICE | SILVERRIDGE V EUGENIO A2A2 / TPI 2632 / MILK +1544 LBS PROGENESIS PROFIT MARGARITA |
| | COLOR SOUSA TEZZAN 14666-TE | KP-ACK ALTASOUSA A2A2 / TPI: 2427 / MILK +565 LBS |
| | | COLOR TROY REWIL 12094 03/04 3X 291 14414 474 3,28 473 3,28 LM-LE AC:545d 21093L 568g 2,69%g 578p 2,74%p |
| | | 4ª MÃE.: COLOR SUPLEX NOSAKI 10094-TE 01/11 3X 301 12115 391 3,22 380 3,14 LM-LE 02/11 3X 356 15460 537 3,47 485 3,14 LM-LE AC:997d 40754L 1380g 3,38%g 1278p 3,13%p |
| | | 5ª MÃE.: COLOR MEGA-MAN MALFITANI 7102 03/00 3X 357 13153 349 2,65 397 3,02 04/00 3X 365 13426 420 3,13 403 3,00 LM AC:824d 27982L 820g 2,93%g 849p 3,03%p |
| | | 6ª MÃE.: COLOR EQUITY GOLDA 4965 02/01 3X 334 15079 426 2,82 443 2,93 LM-LE 03/01 3X 365 16602 573 3,45 498 2,99 LM 04/04 3X 365 18200 644 3,53 558 3,06 LM AC:1854d 82240L 2650g 3,22%g 2410p 2,93%p |

ULTIMO PARTO EM 12/01/2025 - MÉDIA DIÁRIA DE PRODUÇÃO NOS ÚLTIMOS 7 DIAS: 32.16 KG
PRENHEZ POS 09/07/25 DO PEAK ALTAKADERO-ET COM PREVISAO PARA 18/04/2026
LACTAÇÃO ATUAL: 11.529,29 KG EM ANDAMENTO
PICO DE PRODUÇÃO: 43.45 KG

**Lote
069**

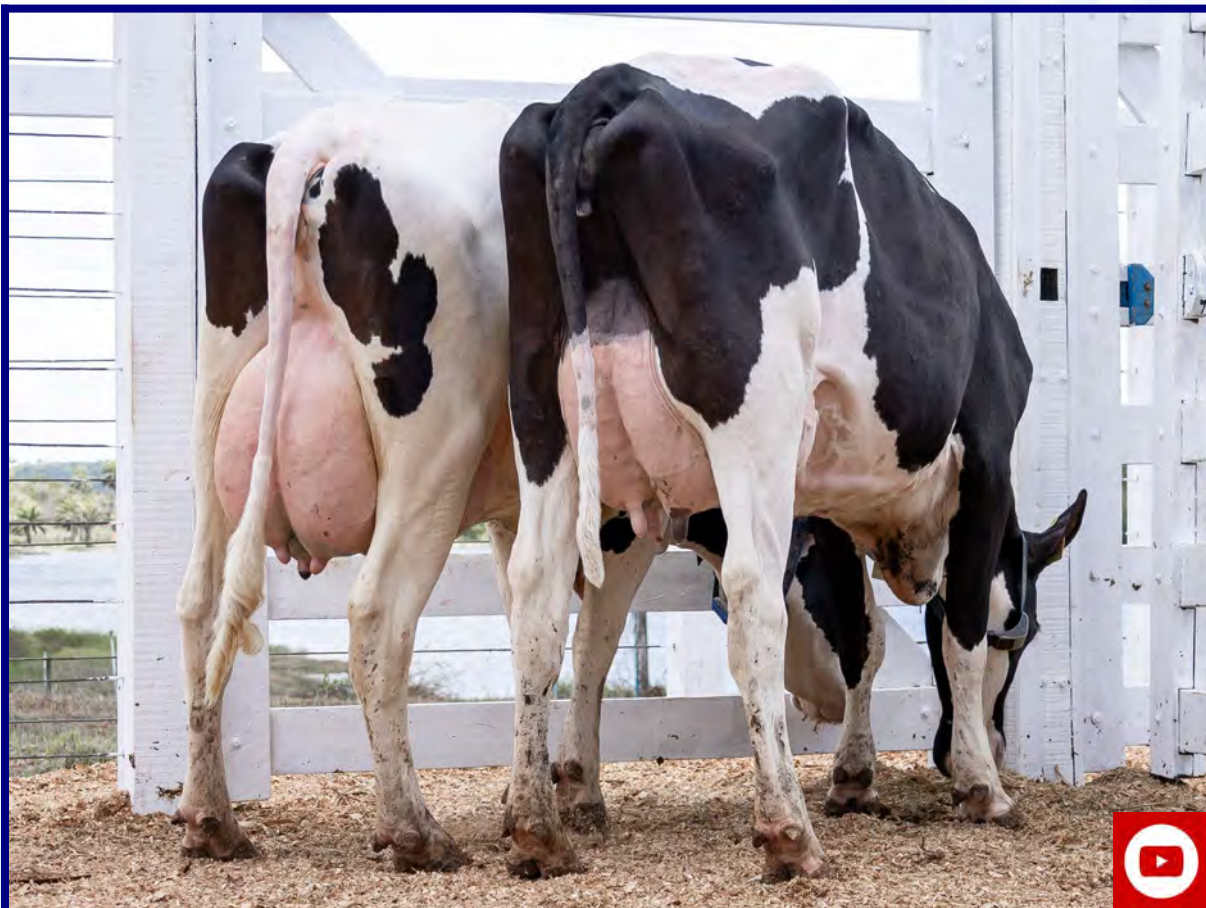

CLIQUE E VEJA O
VÍDEO DO LOTE



COLOR STANWOOD DEFENSE 22493

VACA - Nascto: 13/02/2023 - Rgd: HOBRAF100887 - Rgn: 22493 - HOLANDÊS PO

DENOVO 14973 STANWOOD-ET
A2A2 / TPI 2712 / MILK +1202 LBS

MELARRY JOSUPER FRAZZLED-ET
A2A2 / TPI 2593 / MILK +711 LBS

SPEEK-NJ JEDI SPIRIT-ET

COLOR BEEGEES ARGOSA 18465 TE

PROGENESIS BEEGEES

COLOR DREAMWEAVER TECIA 14322

UECKER SUPERSIRE JOSUPER-ET

MELARRY SHOTGLASS FRAZZLE MB85
AC:365d 15317L 630g 4,11%g 498p 3,25%p

S-S-I MONTROSS JEDI-ET
A1A2 / TPI: 2600 / MILK +1473 LBS

FARNEAR TANGO STINGRAY

DE-SU GALAPAGOS-ET

ENGLAND-AMMON MT BARBARA-ET MB85

SANDY-VALLEY DREAMWEAVER-ET
A1A2 / TPI 2256 / MILK +671 LBS

COLOR DELTA RIMAR 12186-TE

4ª MÃE.: COLOR TRIGGER MODUGNO 8962
02/01 3X 365 16220 505 3,11 528 3,25 LM
03/06 3X 341 16401 453 2,76 527 3,21 LM
AC:763d 33982L 1012g 2,97%g 1107p 3,25%p

5ª MÃE.: COLOR TOYSTORY MILANE 7332-TE
02/02 3X 365 17184 554 3,22 525 3,05 LM
AC:739d 31504L 1064g 3,38%g 990p 3,14%p

6ª MÃE.: LAVRINHA LIRIANA CHAMPION

ULTIMO PARTO EM 04/04/2025 - MÉDIA DIÁRIA DE PRODUÇÃO NOS ÚLTIMOS 7 DIAS: 26.84 KG
PRENHEZ POS 26/09/25 DO GENOSOURCE DETONATE -ET COM PREVISAO PARA 06/07/2026
LACTAÇÃO ATUAL: 7.155,64 KG EM ANDAMENTO
PICO DE PRODUÇÃO: 44.85 KG

CONTINUAÇÃO DO LOTE 69

COLOR BRUISER DIAS 22754

VACA - Nascto: 25/03/2023 - Rgd: HOBRAF101310 - Rgn: 22754 - HOLANDÊS PO

| | | |
|--|--|---|
| PEAK ALTABRUISER-ET A2A2 / TPI 2849 / MILK +2044 LBS | SILVERRIDGE V EINSTEIN A2A2 / TPI 3036 / MILK +1295 LBS | PROGENESIS TOPNOTCH SILVERRIDGE V DUKE EMAIL |
| | ELM-J DINALEE-ET | MR RUBICON DYNASTY-ET A1A2 / TPI 2483 / MILK +719 LBS C-HAVEN JOSUPER 2678-ET |
| COLOR MOSAIC AGUILAR 17294 02/11 3X 291 11264 187 1,66 192 1,70 03/10 3X 365 13400 324 2,41 286 2,14 AC:901d 30054L 719g 2,39%g 692p 2,30%p | DENOVO 14370 MOSAIC-ET A2A2 / TPI 2608 / MILK +1977 LBS | MR SEAGULL-BAY MALDEVES-ET DE-SU JEDI 5553-ET |
| | COLOR DREAMWEAVER RUMIKA 12711 03/03 3X 344 15021 195 1,30 209 1,39 04/07 3X 333 15277 360 2,36 368 2,41 LM-LE AC:890d 38076L 612g 1,60%g 646p 1,69%p | SANDY-VALLEY DREAMWEAVER-ET A1A2 / TPI 2256 / MILK +671 LBS COLOR FREDDIE PICANHA 10722 AC:272d 10802L 439g 4,07%g 338p 3,13%p |
| | | 5ª MÃE.: COLOR HEROD JENY 5610 02/06 3X 365 15862 511 3,22 469 2,95 LM 03/08 3X 365 16477 528 3,20 474 2,87 LM-LE AC:1088d 43677L 1400g 3,20%g 1277p 2,92%p |
| | | 6ª MÃE.: O.S.B. EMERSON ELLIPSIS 1181-TE 01/11 3X 365 13393 436 3,25 405 3,02 LM 03/10 3X 365 17306 556 3,21 525 3,03 LM AC:1769d 62822L 2143g 3,41%g 1998p 3,18%p |

ULTIMO PARTO EM 06/03/2025 - MÉDIA DIÁRIA DE PRODUÇÃO NOS ÚLTIMOS 7 DIAS: 38.21 KG
PRENHEZ POS 05/08/25 DO DG PAUL COM PREVISAO PARA 15/05/2026
LACTAÇÃO ATUAL: 9.344,21 KG EM ANDAMENTO
PICO DE PRODUÇÃO: 45.94 KG

**Lote
070**



CLIQUE E VEJA O
VÍDEO DO LOTE



MEARA HELMET 4743

VACA - Nascto: 27/03/2023 - Rgd: HOBRAF68825 - Rgn: 4743 - HOLANDÊS PO

COOKIECUTTER HELMET-ET
A1A2 / TPI 2829 / MILK +548 LBS

FAIRMONT RIDGELINE-ET
A2A2 / TPI 2918 / MILK +1723 LBS

PROGENESIS TOPNOTCH
FAIRMONT DELTA RHONDA-ET

COOKIECUTTER HOPELYNN-ET

BLUMENFELD JEDI REASON-ET
COOKIECUTTER RUBI HOMEY-ET

MEARA OLAF 3809 B+81
02/00 3X 365 12304 549 4,46 340 2,76 LM
03/04 3X 365 13598 647 4,76 440 3,24
AC:899d 29795L 1391g 4,66%g 939p 3,15%p

PEAK ALTAOLAF-ET
A1A1 / TPI 3058 / MILK +2278 LBS

BLUMENFELD JEDI RESOLVE-ET
A1A1 / TPI 2722 / MILK +1294 LBS
MCVD GLAMOUR-ET

MEARA JOSUPER 2893-FIV EX90
01/11 3X 282 8353 311 3,72 261 3,13
02/10 3X 365 13035 635 4,87 449 3,44 LM
05/08 3X 323 13813 612 4,43 458 3,31
AC:1317d 45424L 2087g 4,59%g 1500p 3,30%p

UECKER SUPERSIRE JOSUPER-ET
MEARA NATUREZA DOORMAN 6176-FIV
AC:146d 3511L 134g 3,83%g 119p 3,39%p

4ª MÃE.: BOCAINA ATWOOD DEMOCRATA
NATUREZA FIV
AC:309d 5599L 168g 3,01%g 152p 2,73%p
4o LUGAR B.MIRIM XXII EXPHOMIG 2013 MG
8o LUGAR BEZ.S XXIII EXPHOMIG 2014 MG
R.CAMP BEZ.S II MEGALEITE 2014 2014 MG

5ª MÃE.: BELA MANHA DUNDEE DEMOCRATA 119
B+83
03/06 3X 365 16659 588 3,53 533 3,20 LM
AC:658d 27697L 1080g 3,90%g 873p 3,15%p

6ª MÃE.: BELA MANHA STORMATIC RUTE 442
02/06 3X 340 9722 265 2,73 323 3,33
ACUM.:605d 17335L 449g 2,59%g 560p 3,24%p

ULTIMO PARTO EM 04/05/2025 - MÉDIA DIÁRIA DE PRODUÇÃO NOS ÚLTIMOS 7 DIAS: 33.28 KG
INSEMINADA 11/11/25 DO E.A.B. OLAF REACH 421
LACTAÇÃO ATUAL: 6.601,74 KG EM ANDAMENTO
PICO DE PRODUÇÃO: 40.84 KG

CONTINUAÇÃO DO LOTE 70

MEARA JOCKEY YODA 4240

VACA - Nascto: 04/03/2022 - Rgd: HOBRAF69623 - Rgn: 4240 - HOLANDÊS PO

| | | |
|---|---|--|
| PEAK ALTAJOCKEY-ET | S-S-I MONTROSS JEDI-ET A1A2 / TPI: 2600 / MILK +1473 LBS | BACON-HILL MONTROSS-ET A2A2 / TPI 2349 / MILK +1950 LBS S-S-I SUPRSIRE MIRI 8679-ET EX90 MB89 |
| | PEAK JOLIE-ET | BACON-HILL PETY MODESTY-ET A1A2 / TPI: 2396 COMPASS-TRT AMRICA JABRA-ET MB85 AC:203d 7232L 358g 4,96%g 266p 3,68%p |
| MEARA WISDON 2940 B+83 01/11 3X 281 9927 382 3,84 303 3,05 02/10 3X 337 11642 542 4,66 384 3,30 AC:134d 33398L 1400g 4,19%g 1023p 3,06%p | WESTCOAST WISDOM | PLAIN-KNOLL DONA BAYONET-ET MEARA LUNA DOORMAN 6019-FIV 02/07 3X 365 13269 496 3,74 436 3,29 LM AC:614d 21582L 790g 3,66%g 728p 3,37%p |
| | MEARA LUNA LAVANGUARD 5220-FIV | COMESTAR LAVANGUARD B+83 MEARA TOYSTORY ITALIA LUNA-TE 02/02 3X 355 8611 291 3,38 267,9 3,11 AC:556d 13667L 448g 3,28%g 409p 2,99%p |
| | | 4ª MÃE.: CRACKHOLM ITALIA - MB87 AC:365d 10838L 437g 4,03%g 370p 3,41%p |
| | | 5ª MÃE.: DREANE ASTRE INKSOU - 4EX96 04/05 2X 365 16879 607 3,60 559 3,31 09/08 2X 365 18021 631 3,50 565 3,14 AC:1095d 50372L 1823g 3,62%g 1610p 3,20%p |
| | | 6ª MÃE.: DREANE TESK SINKSOU MB88 02/05 2X 363 12572 432 3,44 378 3,01 04/09 2X 305 12898 454 3,52 377 2,92 06/04 2X 305 12913 461 3,57 374 2,90 07/07 2X 365 16884 607 3,60 496 2,94 09/00 2X 365 16959 625 3,69 491 2,90 AC:2068d 87336L 3125g 3,58%g 2559p 2,93%p |

ULTIMO PARTO EM 28/03/2025 - MÉDIA DIÁRIA DE PRODUÇÃO NOS ÚLTIMOS 7 DIAS: 28.71 KG
INSEMINADA 06/11/25 DO PEAK ALTASUPERNATURAL-ET -
LACTAÇÃO ATUAL: 8.404,88 KG EM ANDAMENTO
PICO DE PRODUÇÃO: 47,32 KG

**Lote
071**



CLIQUE E VEJA O
VÍDEO DO LOTE

MPF 12022 EMANUELE 8429 RAYDEN

VACA - Nascto: 19/05/2023 - Rgd: HOBRAF76848 - Rgn: 12022 - HOLANDÊS GC-03

GENOSOURCE RAYDEN-ET

DELICIOUS H-NOON TAMPA-ET

MR DETOUR HIGH NOON-ET

MS DELICIOUS JEDI 35127-ET

TJR ROCKSTAR RAE 40149-ET

BUTZ-HILL DELTA-WORTH-ET

OCD DELTA RAE 34906-ET

MPF 8429 EMANUELE 6705 KINGSTON
02/01 3X 274 10909 384 3,52 362 3,32
03/00 3X 293 12752 490 3,84 382 2,99 LM-LE
04/11 3X 365 16426 479 2,91 507 3,09 LM
AC:1160d 51801L 1724g 3,32%g 1609p 3,10%p

WELCOME KINGSTON-ET

BACON-HILL PETY MODESTY-ET
A1A2 / TPI: 2396

WELCOME BOMBERO KRIS-ET MB86

MPF 6705 EMANUELE 6604 BOB B+84
02/00 3X 271 9220 329 3,57 315 3,42 LM-LE
AC:514d 16228L 564g 3,47%g 554p 3,41%p

TRUE TYPE ALTABOB-TE

BRITOS 2904

ULTIMO PARTO EM 26/03/2025 - MÉDIA DIÁRIA DE PRODUÇÃO NOS ÚLTIMOS 7 DIAS: 32.63 KG
PRENHEZ POS 02/08/25 DO DG PAUL COM PREVISAO PARA 12/05/2026
LACTAÇÃO ATUAL: 7.824,25 KG EM ANDAMENTO
PICO DE PRODUÇÃO: 43.58 KG
DIFERENÇA ANTERIOR ESQUERDO

CONTINUAÇÃO DO LOTE 71

COLOR OSCAR DINAME 22866

VACA - Nascto: 10/04/2023 - Rgd: HOBRAF182133 - Rgn: 22866 - HOLANDÊS PO

| | | |
|---|---|---|
| PEAK ALTAOSCAR-ET A2A2 / TPI: 3040 / MILK +2287 LBS | PEAK ALTAKERMIT-ET | MORNINGVIEW MCC KINGBOY-ET TPI: 2312 / MILK +905 |
| | CLEAR-ECHO OVATION-ET | MILLER-FF SSIRE EXOTIC-ET MB86 02/02 2x 365 16843 549 3,26 423 2,51 AC:365d 16843L 549g 3,26%g 423p 2,51%p |
| COLOR SNAPSHOT TECNISA 14348 02/00 3X 336 15029 195 1,30 205 1,36 03/01 3X 302 16160 347 2,14 360 2,23 04/11 3X 338 18711 336 1,79 399 2,13 06/00 3X 365 18652 347 1,86 424 2,27 AC:1820d 92326L 1667g 1,80%g 1861p 2,01%p | MELARRY ALTASNAPSHOT-ET | WOODCREST MOGUL YODER-ET A2A2 / TPI 2632 / MILK -247 LBS |
| | COLOR DREAMWEVER RENILDA 12007 02/11 3X 365 17040 607 3,56 551 3,23 LM AC:445d 19235L 693g 3,60%g 630p 3,27%p | COGENT SUPERSHOT MELARRY SHAN WHINN-ET B+82 |
| | | SANDY-VALLEY DREAMWEAVER-ET A1A2 / TPI 2256 / MILK +671 LBS |
| | | COLOR FREDDIE QUATROCY 7601 01/10 3X 365 16430 525 3,19 466 2,83 LM AC:1371d 55625L 1934g 3,47%g 1709p 3,07%p |

ULTIMO PARTO EM 25/02/2025
MÉDIA DIÁRIA DE PRODUÇÃO NOS ÚLTIMOS 7 DIAS: 30.86 KG
PRENHEZ POS 21/07/25 DO PEAK ALTAKADERO-ET COM
PREVISAO PARA 30/04/2026
LACTAÇÃO ATUAL: 9.200,89 KG EM ANDAMENTO
PICO DE PRODUÇÃO: 41.69 KG
DIFERENÇA POSTERIOR DIREITO

4ª MÃE.: COLOR CASIMIR KASSAWARA 5986
02/01 3X 337 15159 487 3,21 430 2,83 LM-LE
03/01 3X 365 17193 607 3,53 553 3,21 LM
04/05 3X 361 17613 558 3,16 553 3,14 LM-LE
AC:1855d 72939L 2429g 3,33%g 2291p 3,14%p

5ª MÃE.: COLOR RAMSES GUIRRA 5113
01/11 3X 340 13348 437 3,27 385 2,88 LM-LE
03/00 3X 365 14314 481 3,36 433 3,02 LM-LE
AC:960d 39613L 1299g 3,27%g 1163p 2,93%p

6ª MÃE.: COLOR NEWTON FANY 4294
02/00 3X 365 14241 479 3,36 441 3,09 LM
06/08 3X 365 16341 683 4,17 480 2,93 LM
AC:3212d 105483L 3848g 3,64%g 3344p 3,17%p

22790 DA TRIPUI

VACA - Nascto: 30/03/2023 - Rgd: EM ANDAMENTO - Rgn: 22790 - HOLANDÊS

DEFLATE

ULTIMO PARTO EM 05/04/2025 - MÉDIA DIÁRIA DE PRODUÇÃO NOS ÚLTIMOS 7 DIAS: 39.64 KG
INSEMINADA 11/11/25 DO E.A.B. OLAF REACH 421
LACTAÇÃO ATUAL: 7.863,61 KG EM ANDAMENTO
PICO DE PRODUÇÃO: 43.20 KG
DIFERENÇA POSTERIOR DIREITO

Lote
072



CLIQUE E VEJA O
VÍDEO DO LOTE



COPENHAGA FIV EXCALIBER SANTA LUZIA

VACA - Nascto: 21/03/2022 - Rgd: 8152-CC (GC) - Rgn: 30920/CAB027082 - GIROLANDO 3/4

DENOVO 14490 EXCALIBER-ET
A2A2 / TPI 2564 / MILK +734 LBS

DG CHARLEY

DE-SU MODESTY 5781-ET

COGENT SUPERSHOT

DG CANDIDE MB85

BACON-HILL PETY MODESTY-ET
A1A2 / TPI: 2396

DE-SU MONTROSS 4011-ET B+80
AC:365d 12271L 470g 3,83%g 377p 3,07%p

ENSENADA TABOO PLANET-ET - EX90
A2A2 / TPI 2041 / MILK +957 LBS

LADYS-MANOR RUBY D SHAWN-ET EX90

MODELO TE DE BRASILIA
PTA: 486 KG/EMBRAPA/ABCGIL.

CICA RIBEIRAO GRANDE
LACTAÇÃO: 4.201,94 KG EM 370 DIAS

4ª Mãe: FAUNA

5ª Mãe: DIPLOMATA

6ª Mãe: FRAGATA

CANELA FIV SHAMROCK SANTA LUZIA

LADYS-MANOR PL SHAMROCK-ET MB85

SANTINHA FIV CABO VERDE

ULTIMO PARTO EM 04/07/2025
MÉDIA DIÁRIA DE PRODUÇÃO NOS ÚLTIMOS 7 DIAS: 28.38 KG
LACTAÇÃO ATUAL: 4.169,21 KG EM ANDAMENTO
PICO DE PRODUÇÃO: 38.89 KG
ÚLTIMA LACTAÇÃO: 6.215,00 KG
DIFERENÇA ANTERIOR DIREITO

ALIADA FIV HUGO SANTA LUZIA

VACA - Nascto: 13/09/2021 - Rgd: 8858-BZ (GC) - Rgn: 29485/CAB025595 - GIROLANDO 3/4

DENOVO 15492 HUGO-ET
A2A2 / TPI 2704 / MILK +833 LBS

N-SPRINGHOPE HONDA-ET
A2A2 / TPI 2460 / MILK +373 LBS

DE-SU DELTA 4900-ET B+81
AC:365d 14182L 590g 4,16%g 482p 3,39%p

FUSTEAD TANGO LYLAS-ET

COOKIECUTTER MROS HAVANA-ET

MR MOGUL DELTA 1427-ET

DE-SU SUPERSIRE 3349-ET MB86

WOODCREST MOGUL YODER-ET
A2A2 / TPI 2632 / MILK -247 LBS

S-S-I SUPRSIRE MIRI 8679-ET EX90 MB89

JAGUAR TE DO GAVIAO
PTA: 727 KG/EMBRAPA/ABCGIL.

TERNURA FIV FAN

4ª Mãe: ILHABELA FAN II

5ª Mãe: DANCARINA FAN

6ª Mãe: ILHABELA FAN

ETNA FIV STAR CABO VERDE

S-S-I YODER ROYAL STAR

TALIANA FIV CABO VERDE

ULTIMO PARTO EM 15/08/2025
MÉDIA DIÁRIA DE PRODUÇÃO NOS ÚLTIMOS 7 DIAS: 35.73 KG
INSEMINADA 11/11/25 DO GENOSOURCE DETONATE-ET (SEXADO)
LACTAÇÃO ATUAL: 3.084,02 KG EM ANDAMENTO
ÚLTIMA LACTAÇÃO: 8.050,00 KG
DIFERENÇA ANTERIOR DIREITO

**Lote
073**



CLIQUE E VEJA O
VÍDEO DO LOTE



MPF 11804 ONOLETA 8353 BREAK EVEN

VACA - Nascto: 10/03/2023 - Rgd: HOBRAF76452 - Rgn: 11804 - HOLANDÊS GC-02

PEAK BREAK EVEN-ET
A1A2 / TPI 2981 / MILK +1219 LBS

SILVERRIDGE V TIMBERLAKE
A1A2 / TPI 2879 / MILK +2524 LBS

SILVERRIDGE V IMAX
SILVERRIDGE V SSHOT EARRING MB86

HERMANVILLE DASHE ET

BLUMENFELD JEDI RESOLVE-ET
A1A1 / TPI 2722 / MILK +1294 LBS
HERMANVILLE YODER 4762 TW

MPF 8353 ONOLETA 5257 MEDLEY B+84
02/00 3X 267 9560 333 3,49 304 3,17 LM-LE
02/11 3X 275 9976 349 3,50 346 3,46 LM
AC:542d 19536L 683g 3,49%g 650p 3,32%p

ABS MEDLEY-ET
A2A2 / TPI 2734 / MILK +1557 LBS

WOODCREST MOGUL YODER-ET
A2A2 / TPI 2632 / MILK -247 LBS
BACON-HILL BALISTO MOLLY-ET VG-85

MPF 5257 ONOLETA B+83
02/01 3X 328 11469 359 3,13 369 3,22 LM-LE
AC:1366d 39752L 1111g 2,79%g 1271p 3,19%p

ULTIMO PARTO EM 10/06/2025 - MÉDIA DIÁRIA DE PRODUÇÃO NOS ÚLTIMOS 7 DIAS: 24.82 KG
INSEMINADA 11/11/25 DO E.A.B. OLAF REACH 421
LACTAÇÃO ATUAL: 3.929,87 KG EM ANDAMENTO
PICO DE PRODUÇÃO: 31.86 KG

CONTINUAÇÃO DO LOTE 73

MEARA OLAF 4886

VACA - Nascto: 28/06/2023 - Rgd: HOBRAF73820 - Rgn: 4886 - HOLANDÊS PO

| | | |
|--|---|--|
| PEAK ALTAOLAF-ET A1A1 / TPI 3058 / MILK +2278 LBS | BLUMENFELD JEDI RESOLVE-ET A1A1 / TPI 2722 / MILK +1294 LBS | S-S-I MONTROSS JEDI-ET A1A2 / TPI: 2600 / MILK +1473 LBS |
| | MCVD GLAMOUR-ET | CO-OP BLUMEN DAY 4292-ET MB87 |
| MEARA ALLIGATOR 3835-FIV MB86 02/02 3X 216 10755 473 4,40 284 2,64 LM-LE 03/03 3X 365 17054 1032 6,05 562 3,29 LM AC:602d 28185L 1536g 5,45%g 865p 3,07%p | STANTONS ALLIGATOR-ET A1A2 / TPI 2481 / MILK +1029 LBS | MORNINGVIEW MCC KINGBOY-ET TPI: 2312 / MILK +905 |
| | MEARA CINARA DOORMAN 5686-FIV MB89 02/03 3X 365 11343 417 3,67 362 3,19 LM AC:921d 29152L 1191g 4,08%g 956p 3,28%p 8oLUGAR V.4A. III LEITE SHOW-PB 2019 SP | VAL-BISSON DOORMAN A2A2 / TPI: 2214 |
| ULTIMO PARTO EM 29/05/2025 MÉDIA DIÁRIA DE PRODUÇÃO NOS ÚLTIMOS 7 DIAS: 30.31 KG LACTAÇÃO ATUAL: 4.155,83 KG EM ANDAMENTO PICO DE PRODUÇÃO: 31.53 KG | | MEARA GOLDWYN CINARA-TE 03/04 3X 365 10090 329 3,26 333 3,30 LM AC:463d 12121L 411g 3,39%g 406p 3,35%p |
| | | 4ª MÃE.: BAM TEIA LEE-EX90 02/00 2X 264 6806 264 3,87 192 2,82 02/11 3X 325 9479 346 3,65 237 2,50 LM 04/09 3X 365 12050 458 3,80 361 2,99 LM 06/02 3X 365 12617 472 3,74 360 2,85 LM 08/04 3X 330 13769 586 4,25 487 3,53 LM AC:1717d 56518L 2199g 3,89%g 1692p 2,99%p 3oLUGAR V.ADT XLVII E.B.HORIZONTE 2007 NOMEADA V.ADT 2007 7oLUGAR V.ADT XXXIX EXPHOL 2007 SP 6oLUGAR V.VIT XIX EXPOMIG 2010 MG R.CAMP BEZ.I EXPHOL 2002 SP 4oLUGAR 2A.JR XXXV EXPHOL 2003 SP CAMPEA 3A.JR XXXVI EXPHOL 2004 SP CAMPEA V.JOV XXXVI EXPHOL 2004 SP 2oMELH. U.JOV XXXVI EXPHOL 2004 SP 1oMELH. C.V.L XXXVI EXPHOL 2004 SP NOMEADA 2A.JR 2003 5oLUGAR V.ADT EXPOMIG 2008 BR |
| | | 5ª MÃE.: BAM ORVILLE JY BROOKER - MB89 02/01 3X 344 8927 303 3,39 0 0,00 03/03 3X 307 8625 295 3,42 253 2,93 04/03 3X 339 9386 337 3,59 261 2,78 05/04 2X 365 10176 415 4,07 276 2,71 AC:1386d 37669L 1369g 3,63%g 810p 2,15%p SUPREMA BEZ.S 1997 NOMEADA 3A.JR 1999 NOMEADA 2A.JR 1998 NOMEADA BEZ.S 1997 NOMEADA BEZ.M 1996 3oLUGAR 3A.JR EXPHOL 1999 SP 3oLUGAR 2A.JR EXPHOL 1998 SP CAMPEA FEM.JOV.XXIX EXPHOL SP/97 CAMPEA.BEZ.SEN.XXIX EXPHOL SP/97 RE.CAM.BEZ.MEN.XXVIII EXPHOL SP/96 2aMELH. V.NAC EXPOAGRO 1998 SP 3aMELH. V.NAC BATATAIS 1999 SP 3oLUGAR V.5A. EXPOCRISP 2001 SP 4oLUGAR V.5A. EXPOLACT 2001 SP R.CAMP V.JOV EXPOCRISP 1999 SP CAMPEA 3A.JR BATATAIS 1999 SP CAMPEA 3A.JR EXPOCRISP 1999 SP CAMPEA 2A.JR EXPOAGRO 1998 SP R.CAMP 2A.JR EXPOVAP 1998 SP R.CAMP 2A.JR BATATAIS 1998 SP 3oMELH. C.V.L EXPOVAP 1998 SP CAMPEA BEZ.SEN.XVIII EXAMAR-SP/97 RE.CAM.BEZ.SEN.XXVII BATATAIS SP/97 RE.CAM.BE.SEN.XV FAPIJA JACAREI SP/97 2oMELH. P.MAE BATATAIS 2000 SP 1oMELH. C.FAM BATATAIS 2000 SP 2oMELH. P.MAE EXPOLACT 2001 SP 2oMELH. P.MAE EXPOCRISP 2001 SP |
| | | 6ª MÃE.: PINEHURST JALIN-ET MB87 02/04 2X 365 7067 212 2,99 0 0,00 03/05 3X 352 7621 213 2,79 0 0,00 04/07 3X 365 9383 296 3,15 0 0,00 06/07 3X 365 9567 339 3,54 292 3,05 AC:1602d 36975L 1210g 3,27%g 317p 0,85%p |

**Lote
074**

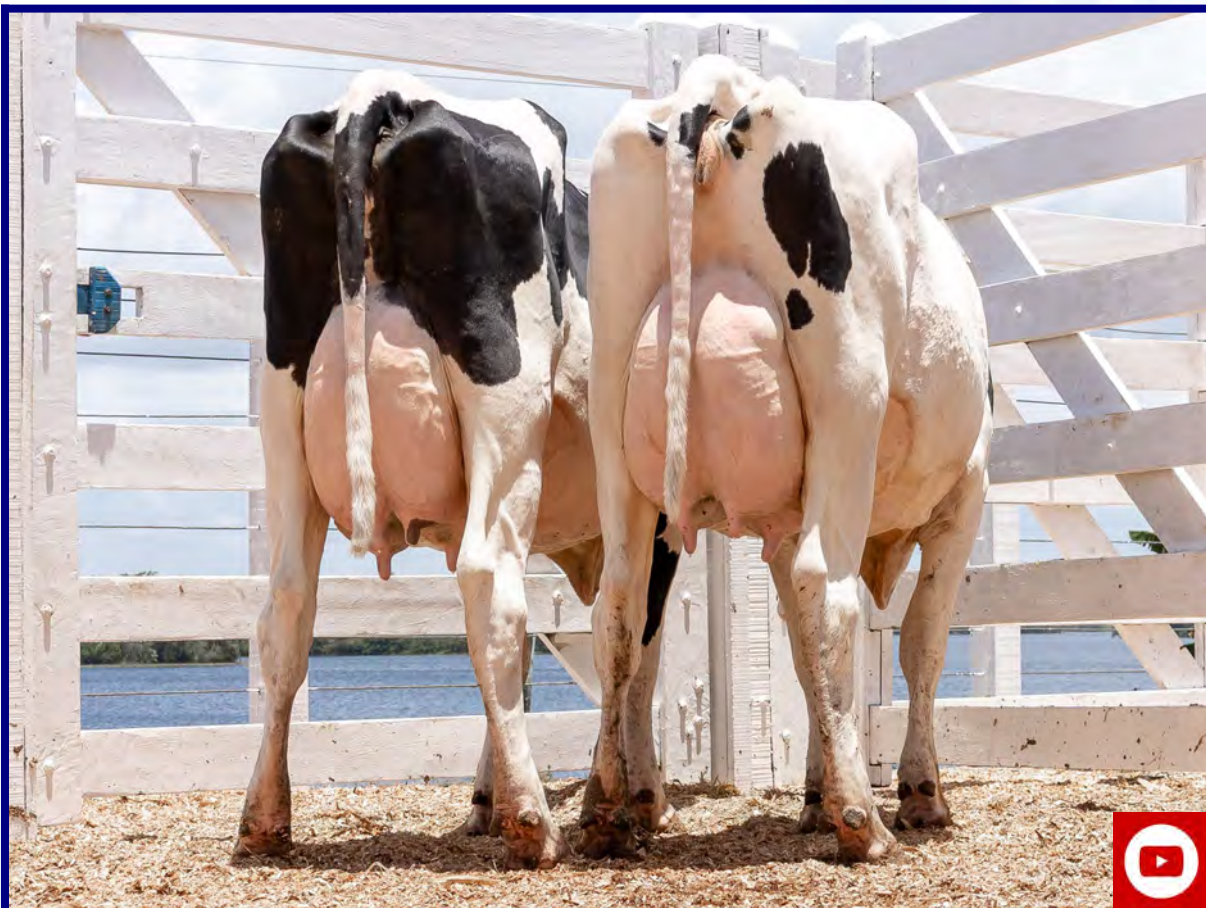

CLIQUE E VEJA O
VÍDEO DO LOTE



COLOR ODANA DIOMEDI 22897

VACA - Nascto: 13/04/2023 - Rgd: HOBRAF166190 - Rgn: 22897 - HOLANDÊS PO

DENOVO 17725 ODANA-ET
A2A2 / TPI 2900 / MILK +1195 LBS

WINSTAR GALILEO-ET

DENOVO SANJAY 2968-ET

RICKLAND HUGHES-ET

TRIPLECROWN-JB FRZ 31107-ET

DE-SU 13961 SANJAY-ET

SPEEK-NJ JEDI SPIRIT-ET

COLOR MONTANA BALDONA 18632
02/02 3X 365 14669 259 1,77 309 2,11
03/07 3X 365 20379 561 2,75 489 2,40
AC:829d 39173L 921g 2,35%g 891p 2,27%p

RICHMOND-FD MONTANA-ET

COLOR MONTY VALDICARA 15600
02/01 3X 365 16195 312 1,92 312 1,92 LM
04/06 3X 295 18148 337 1,85 354 1,95
05/05 3X 365 24887 648 2,60 529 2,12
AC:1611d 87927L 1754g 1,99%g 1630p 1,85%p

PROGENESIS MAVERICK

A1A2 / TPI 2523 / MILK +308 LBS

RICHMOND-FD MINNEAPOLIS-ET

LEANINGHOUSE MONTY 22152-ET

COLOR DREAMWEAVER REFORMATIC 11902-TE

4ª MÃE.: COLOR MAYFIELD OLIVEIRA 9780

5ª MÃE.: COLOR BOOKEM MASUDA 8003
02/00 3X 365 17716 589 3,32 508 2,87 LM
03/08 3X 365 17729 523 2,95 509 2,87 LM
AC:859d 40038L 1234g 3,08%g 1163p 2,90%p

6ª MÃE.: COLOR MITCH LUVA 6821

02/00 3X 365 14852 443 2,98 400 2,69 LM-LE
03/02 3X 365 15661 479 3,06 442 2,82 LM
05/02 3X 365 18932 685 3,62 518 2,74 LM
AC:1393d 56723L 1863g 3,28%g 1593p 2,80%p

ULTIMO PARTO EM 28/02/2025 - MÉDIA DIÁRIA DE PRODUÇÃO NOS ÚLTIMOS 7 DIAS: 26.56 KG
INSEMINADA 11/11/25 DO E.A.B. OLAF REACH 421
LACTAÇÃO ATUAL: 9.885,75 KG EM ANDAMENTO
PICO DE PRODUÇÃO: 48.37 KG

CONTINUAÇÃO DO LOTE 74

COLOR ODANA DIVITTIS 23017

VACA - Nascto: 28/04/2023 - Rgd: HOBRAF155883 - Rgn: 23017 - HOLANDÊS PO

| | | |
|---|---|--|
| DENOVO 17725 ODANA-ET A2A2 / TPI 2900 / MILK +1195 LBS | WINSTAR GALILEO-ET DENOVO SANJAY 2968-ET | RICKLAND HUGHES-ET TRIPLECROWN-JB FRZ 31107-ET DE-SU 13961 SANJAY-ET SPEEK-NJ JEDI SPIRIT-ET |
| COLOR SNAPSHOT TECNITE 14349-TE 01/10 3X 359 15073 208 1,38 192 1,27 03/11 3X 334 16107 293 1,82 272 1,69 AC:1835d 79933L 1090g 1,36%g 998p 1,24%p | MELARRY ALTASNAPSHOT-ET COLOR OLYMPIAN POLYSOLDA 11151 AC:344d 15200L 567g 3,73%g 517p 3,40%p | COGENT SUPERSHOT MELARRY SHAN WHINN-ET B+82 LADYS-MANOR OLYMPIAN COLOR BOULDER RESANDES 7832 02/08 3X 302 11611 378 3,25 377 3,25 LM-LE 03/07 3X 285 11209 409 3,65 368 3,28 LM-LE 04/06 3X 365 14265 502 3,52 478 3,35 LM AC:959d 37250L 1295g 3,47%g 1230p 3,30%p |
| | | 4ª MÃE.: COLOR BOLTON LUNNA 6681 02/00 3X 365 15226 456 2,99 453 2,98 LM 03/07 3X 365 16503 497 3,01 515 3,12 LM AC:963d 39036L 1171g 3,00%g 1198p 3,06%p |
| | | 5ª MÃE.: COLOR CELSIUS BASIA 3213 06/03 3X 305 16181 446 2,75 449 2,77 LM-LE 07/03 3X 307 16763 507 3,02 455 2,71 LM-LE AC:1152d 56017L 1679g 2,99%g 1457p 2,60%p |
| | | 6ª MÃE.: MARIA'S TAFETA DRAGOON 02/02 3X 281 9000 250 2,77 263 2,92 LE 03/02 3X 307 12866 350 2,72 399 3,10 LM-LE 05/02 3X 325 14206 435 3,06 395 2,78 LM AC:1241d 48680L 1402g 2,88%g 1424p 2,92%p |

ULTIMO PARTO EM 07/04/2025 - MÉDIA DIÁRIA DE PRODUÇÃO NOS ÚLTIMOS 7 DIAS: 32.80 KG
INSEMINADA 11/11/25 DO E.A.B. OLAF REACH 421
LACTAÇÃO ATUAL: 7.935,44 KG EM ANDAMENTO
PICO DE PRODUÇÃO: 44.06 KG

**Lote
075**

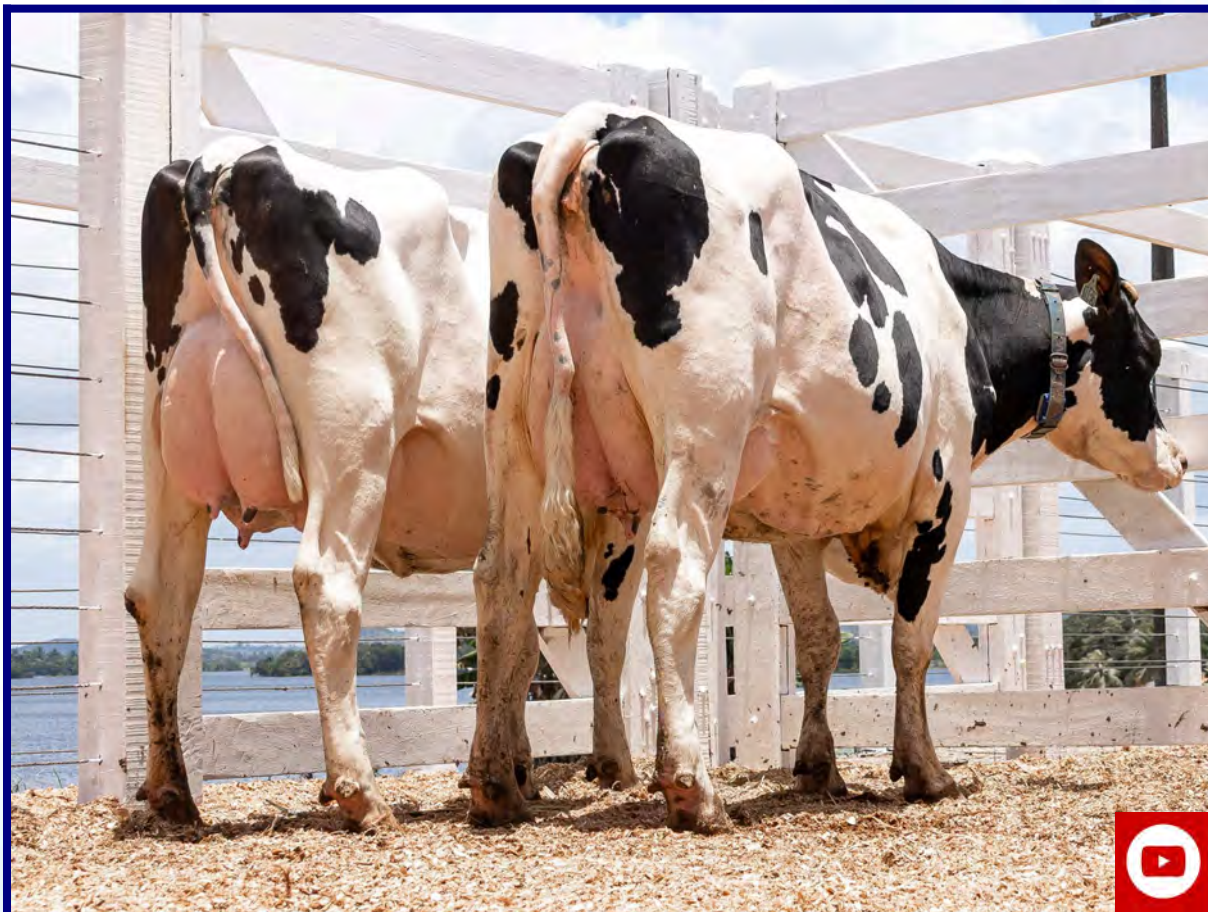

CLIQUE E VEJA O
VÍDEO DO LOTE



MPF 12136 RUAGA 9439 BUXTON

VACA - Nascto: 22/06/2023 - Rgd: HOBRAF106211 - Rgn: 12136 - HOLANDÊS PO

STGEN NASH BUXTON-ET

MR DYNASTY NASHVILLE-ET
A2A2 / TPI 2689 / MILK +1326 LBS

MR RUBICON DYNASTY-ET
A1A2 / TPI 2483 / MILK +719 LBS
MS DELICIOUS NOM 60028-ET

ST GEN 84209-ET

HURTGENLEA RICHARD CHARL-ET
A2A2 / TPI 3001 / MILK +1324 LBS
ST GEN 76492-ET

MPF 9439 RUAGA 7911 BUNDLE MB86
01/10 3X 274 11283 408 3,62 348 3,08
02/09 3X 270 12394 494 3,98 459 3,70 LM
AC:544d 23677L 902g 3,81%g 807p 3,41%p

DENOVO 9367 BUNDLE-ET
A2A2 / TPI 2469

ABS ACHIEVER-ET
A2A2 / TPI 2733 / MILK +49 LBS
PEN-COL RUBICON BETH-ET

MPF 7911 RUAGA 5981 MOSES-RED B+83
01/11 3X 271 9001 345 3,84 272 3,03 LM-LE
02/10 3X 256 11730 366 3,12 362 3,09 LM
AC:527d 20731L 712g 3,43%g 635p 3,06%p

MILKHONEY DESTRY MOSES-RED
MPF 5981 TYPE RUAGA 4167 RENEGADE
01/10 3X 313 10985 387 3,52 347 3,16
02/11 3X 336 12020 430 3,58 407 3,38 LM
AC:1004d 34513L 1104g 3,2%g 988p 2,8%p

ULTIMO PARTO EM 15/02/2025
MÉDIA DIÁRIA DE PRODUÇÃO NOS ÚLTIMOS 7 DIAS: 31.09 KG
PRENHEZ POS 24/07/25 DO A.R.K. GOPRO BLACK 502 (SEXADO) COM
PREVISAO PARA 03/05/2026
LACTAÇÃO ATUAL: 7.590,96 KG EM ANDAMENTO
PICO DE PRODUÇÃO: 36.04 KG

4ª Mãe: MPF 4167 TYPE RUAGA 3788
TAKACHARGE
02/00 3X 271 7276 247 3,39 221 3,05
02/11 3X 365 9607 388 4,04 340 3,54
AC:702d 18131L 695g 3,83%g 612p 3,37%p

5ª Mãe: TRUE TYPE 9568 JAVZ B+83
02/01 3X 325 10202 421 4,13 365 3,58 LM-LE
AC:995d 28016L 1263g 4,51%g 964p 3,44%p

6ª Mãe: TRUE TYPE 7146

MPF 12113 BASCULANTE 9332

VACA - Nascto: 16/06/2023 - Rgd: HOBRAF77007 - Rgn: 12113 - HOLANDÊS 31/32-PCOD

ULTIMO PARTO EM 18/02/2025 - MÉDIA DIÁRIA DE PRODUÇÃO NOS ÚLTIMOS 7 DIAS: 28.82 KG
INSEMINADA 17/10/25 DO PEAK ALTASUPERNATURAL-ET
LACTAÇÃO ATUAL: 7.881,18 KG EM ANDAMENTO
PICO DE PRODUÇÃO: 38.03 KG

Lote
076



CLIQUE E VEJA O
VÍDEO DO LOTE



GRACI FIV HUGO SANTA LUZIA

VACA - Nascto: 02/12/2021 - Rgd: 8652-BZ (GC) - Rgn: 30164/CAB026296 - GIROLANDO 3/4

| | | |
|--|--|--|
| DENOVO 15492 HUGO-ET A2A2 / TPI 2704 / MILK +833 LBS | N-SPRINGHOPE HONDA-ET A2A2 / TPI 2460 / MILK +373 LBS | FUSTEAD TANGO LYLAS-ET COOKIECUTTER MROS HAVANA-ET |
| | DE-SU DELTA 4900-ET B+81 AC:365d 14182L 590g 4,16%g 482p 3,39%p | MR MOGUL DELTA 1427-ET DE-SU SUPERSIRE 3349-ET MB86 |
| CECILIA FIV MCCUTCHEN CABO VERDE 02/03 2X 382 4.178,48 KG 03/05 2X 347 8.066,49 KG LACTAÇÃO OFICIAL: 26.285,09 KG EM 1311 DIAS | DE-SU BKM MCCUTCHEN 1174-ET MB88 A1A2 / TPI: 2202 / MILK +230 LBS | DE-SU 521 BOOKEM-ET - MB86 SULLY SHOTTLE MAY-TW 3EX91 |
| | ANDY FIV CABO VERDE | TEATRO DA SILVANIA PTA: 344 KG/EMBRAPA/ABCGIL. |
| | | DULCE TE DE BRASILIA |
| | | 4ª Mãe: PAPRICA DE BRASILIA |
| | | 5ª Mãe: NABABIA TE DE BRAS. |
| | | 6ª Mãe: GINGER DE BRASILIA LACTAÇÃO: 10.016,00 KG |

ULTIMO PARTO EM 01/08/2025 - MÉDIA DIÁRIA DE PRODUÇÃO NOS ÚLTIMOS 7 DIAS: 30.18 KG
INSEMINADA 06/11/25 DO GENOSOURCE CAP BLUE MOON-ET (SEXADO)
LACTAÇÃO ATUAL: 3.666,99 KG EM ANDAMENTO
ÚLTIMA LACTAÇÃO: 7.154,00 KG

**Lote
077**

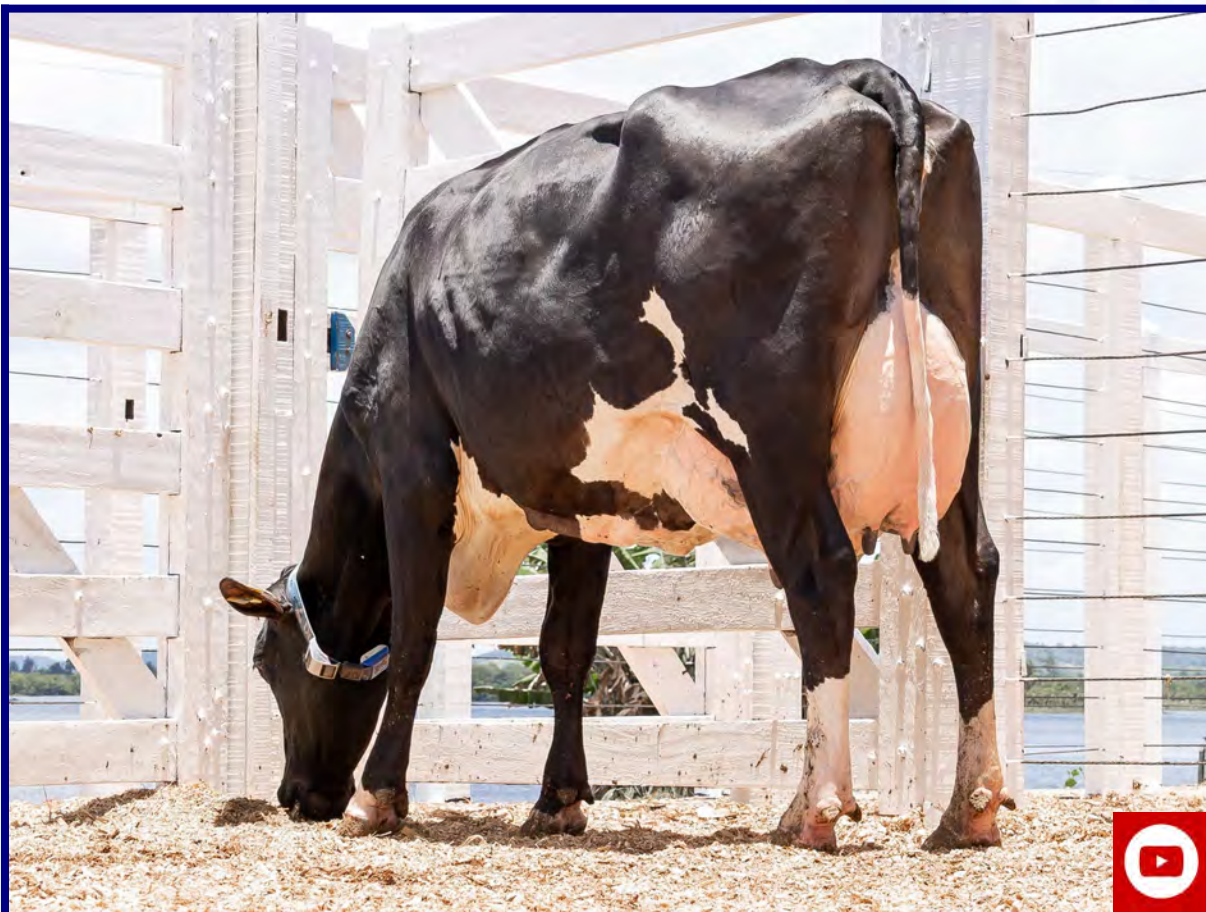

CLIQUE E VEJA O
VÍDEO DO LOTE



GUERRA FIV HUGO SANTA LUZIA

VACA - Nascto: 01/03/2022 - Rgd: 2117-CC (GC) - Rgn: 30747/CAB026902 - GIROLANDO 3/4

DENOVO 15492 HUGO-ET
A2A2 / TPI 2704 / MILK +833 LBS

N-SPRINGHOPE HONDA-ET
A2A2 / TPI 2460 / MILK +373 LBS

FUSTEAD TANGO LYLAS-ET
COOKIECUTTER MROS HAVANA-ET

DE-SU DELTA 4900-ET B+81
AC:365d 14182L 590g 4,16%g 482p 3,39%p

MR MOGUL DELTA 1427-ET
DE-SU SUPERSIRE 3349-ET MB86

MARGARIDA FIV PLANET SANTA LUZIA
02/03 2X 283 5.570,28 KG
03/02 2X 413 10.890,41 KG
06/07 2X 345 11.105,13 KG
LACTAÇÃO OFICIAL:
44.534,28 KG EM 1591 DIAS

ENSENADA TABOO PLANET-ET - EX90
A2A2 / TPI 2041 / MILK +957 LBS

ROSE-BAUM TABOO-ET MB87
PLUSHANSKI AMEL PATTY-ET 3EX93

LABAREDA FIV

C.A.SANSÃO
PTA: 718 KG/EMBRAPA/ABCGIL.
BEATRIZ DE VARGEM

4ª Mãe: CA TANGERINA

5ª Mãe: C.A. MARCELIA LA3

6ª Mãe: C.A. DIADEMA

ULTIMO PARTO EM 19/06/2025 - MÉDIA DIÁRIA DE PRODUÇÃO NOS ÚLTIMOS 7 DIAS: 38.81 KG
PRENHEZ POS 10/10/25 DO PEAK ALTASUPERNATURAL-ET COM PREVISAO PARA 22/07/2026
LACTAÇÃO ATUAL: 6.217,92 KG EM ANDAMENTO
PICO DE PRODUÇÃO: 48.95 KG
ÚLTIMA LACTAÇÃO: 7.569,00 KG

**Lote
078**



CLIQUE E VEJA O
VÍDEO DO LOTE



FONTE FIV HALIFAX SANTA LUZIA

VACA - Nascto: 05/02/2022 - Rgd: 2531-CC (GC) - Rgn: 30579/CAB026727 - GIROLANDO 3/4

DENOVO 15470 HALIFAX-ET
A2A2 / TPI 2644 / MILK +551 LBS

N-SPRINGHOPE HONDA-ET
A2A2 / TPI 2460 / MILK +373 LBS

FUSTEAD TANGO LYLAS-ET
COOKIECUTTER MROS HAVANA-ET

DE-SU DELTA 4900-ET B+81
AC:365d 14182L 590g 4,16%g 482p 3,39%p

MR MOGUL DELTA 1427-ET
DE-SU SUPERSIRE 3349-ET MB86

DIETA FIV MONTROSS CABO VERDE
02/02 2X 298 8.937,05 KG
LACTAÇÃO OFICIAL:
32.805,53 KG EM 1197 DIAS

BACON-HILL MONTROSS-ET
A2A2 / TPI 2349 / MILK +1950 LBS

MOUNTFIELD SSI DCY MOGUL-ET
A1A2 / TPI 2335 / MILK -186 LBS
UNIQUE-STYLE BOLTON MONEY 2EX93

BRUNA FIV CABO VERDE
LACTAÇÃO: 13.117,00 KG

JAGUAR TE DO GAVIAO
PTA: 727 KG/EMBRAPA/ABCGIL.
PAINEIRA DA CAL
LACTAÇÃO: 7.708,00 KG

4ª Mãe: JACIARA CAL
LACTAÇÃO: 6.221,00 KG

5ª Mãe: BIACARA TABAXIR CAL

6ª Mãe: PANCADA DA CAL

ULTIMO PARTO EM 24/06/2025 - MÉDIA DIÁRIA DE PRODUÇÃO NOS ÚLTIMOS 7 DIAS: 34.22 KG
INSEMINADA 10/10/25 DO PEAK ALTASUPERNATURAL-ET
LACTAÇÃO ATUAL: 4.833,92 KG EM ANDAMENTO
PICO DE PRODUÇÃO: 40.66 KG
ÚLTIMA LACTAÇÃO: 7.215,00 KG

Lote
079



CLIQUE E VEJA O
VÍDEO DO LOTE



ANDORRA FIV STEALTH SANTA LUZIA

VACA - Nascto: 04/03/2022 - Rgd: 2133-CC (GC) - Rgn: 30769/CABO26924 - GIROLANDO 3/4

SHILOH-USA STEALTH-ET
A2A2 / TPI 2946 / MILK +1414 LBS

PEAK ALTAHOTJOB-ET
A2A2 / TPI 2495 / MILK +669 LBS

SHILOH-USA RESOLVE 5518-ET

ESTELA FIV PLANET SANTA LUZIA

ENSENADA TABOO PLANET-ET - EX90
A2A2 / TPI 2041 / MILK +957 LBS

LARANJEIRA FIV

PEAK HOTLINE-ET

T-SPRUCE JOSETTE-ET

BLUMENFELD JEDI RESOLVE-ET
A1A1 / TPI 2722 / MILK +1294 LBS
S-S-I SHI MDY 10817 3498-ET

ROSE-BAUM TABOO-ET MB87
PLUSHANSKI AMEL PATTY-ET 3EX93

C.A.EVEREST
PTA: 291 KG/EMBRAPA/ABCGIL.
SOGRA TE CAL

4ª Mãe: LENDA TE CAL
LACTAÇÃO: 7.295,00 KG

5ª Mãe: BIRIBA TE SANDALO

6ª Mãe: SABEDORIA DA CAL

ULTIMO PARTO EM *23/09/24*

MÉDIA DIÁRIA DE PRODUÇÃO NOS ÚLTIMOS 7 DIAS: 27.37 KG

PRENHEZ POS 04/08/25 DO VPJ GROOVE COM PREVISAO PARA 14/05/2026

LACTAÇÃO ATUAL: 14.102,74 KG EM ANDAMENTO

PICO DE PRODUÇÃO: 43.88 KG

ESTANCIA FIV HUGO SANTA LUZIA

VACA - Nascto: 16/09/2021 - Rgd: 5122-BZ (GC) - Rgn: 29515/CABO25626 - GIROLANDO 3/4

DENOVO 15492 HUGO-ET
A2A2 / TPI 2704 / MILK +833 LBS

N-SPRINGHOPE HONDA-ET
A2A2 / TPI 2460 / MILK +373 LBS

DE-SU DELTA 4900-ET B+81
AC:365d 14182L 590g 4,16%g 482p 3,39%p

ETNA FIV STAR CABO VERDE

S-S-I YODER ROYAL STAR

TALIANA FIV CABO VERDE

FUSTEAD TANGO LYLAS-ET
COOKIECUTTER MROS HAVANA-ET

MR MOGUL DELTA 1427-ET
DE-SU SUPERSIRE 3349-ET MB86

WOODCREST MOGUL YODER-ET
A2A2 / TPI 2632 / MILK -247 LBS
S-S-I SUPRSIRE MIRI 8679-ET EX90 MB89

JAGUAR TE DO GAVIAO
PTA: 727 KG/EMBRAPA/ABCGIL.
TERNURA FIV FAN

4ª Mãe: ILHABELA FAN II

5ª Mãe: DANCARINA FAN

6ª Mãe: ILHABELA FAN

ULTIMO PARTO EM *11/09/24*

MÉDIA DIÁRIA DE PRODUÇÃO NOS ÚLTIMOS 7 DIAS: 28.87 KG

PRENHEZ POS 26/05/25 DO DG PAUL COM PREVISAO PARA 05/03/2026

LACTAÇÃO ATUAL: 15.704,43 KG EM ANDAMENTO

PICO DE PRODUÇÃO: 43.60 KG

Lote
080



CLIQUE E VEJA O
VÍDEO DO LOTE



DOURADA FIV HIPSHOT SANTA LUZIA

VACA - Nascto: 23/11/2021 - Rgd: 2549-CC (GC) - Rgn: 30110/CABO26240 - GIROLANDO 3/4

COOKIECUTTER SKY HIPSHOT-ET
A2A2 / TPI 2699 / MILK +2184 LBS

BOMAZ SKYWALKER-ET
A2A2 / TPI 2521 / MILK +896 LBS

S-S-I MONTROSS JEDI-ET
A1A2 / TPI: 2600 / MILK +1473 LBS

BOMAZ CABRIOLET 6769

COOKIECUTTER SUPR HAZAJO-ET EX-90

UECKER SUPERSIRE JOSUPER-ET

COOKIECUTTER MN HAZELLE-ET EX-92

DARLING FIV ASTRO CABO VERDE

ASTRO FIV CABO VERDE

RADAR DOS POCOES
PTA: 814.60 KG/ABCZ/UNESP.

DULCE TE DE BRASILIA

JCV CABO VERDE BELGICA DESTIN-RED

OUR-FAVORITE DESTIN-RED-ET

JCV CABO VERDE ITALIA TRILUX FIDELITY FIV

ULTIMO PARTO EM *22/09/24* - MÉDIA DIÁRIA DE PRODUÇÃO NOS ÚLTIMOS 7 DIAS: 26.20 KG

PRENHEZ POS 29/06/25 DO PEAK ALTAKADERO-ET COM PREVISAO PARA 08/04/2026

LACTAÇÃO ATUAL: 14.110,70 KG EM ANDAMENTO

PICO DE PRODUÇÃO: 43.93 KG

COLORIDA FIV HUGO SANTA LUZIA

VACA - Nascto: 27/12/2021 - Rgd: 8736-BZ (GC) - Rgn: 30334/CABO26469 - GIROLANDO 3/4

DENOVO 15492 HUGO-ET
A2A2 / TPI 2704 / MILK +833 LBS

N-SPRINGHOPE HONDA-ET
A2A2 / TPI 2460 / MILK +373 LBS

FUSTEAD TANGO LYLAS-ET

COOKIECUTTER MROS HAVANA-ET

DE-SU DELTA 4900-ET B+81
AC:365d 14182L 590g 4,16%g 482p 3,39%p

MR MOGUL DELTA 1427-ET

DE-SU SUPERSIRE 3349-ET MB86

CONSELHEIRA FIV MONTROSS SANTA LUZIA

BACON-HILL MONTROSS-ET
A2A2 / TPI 2349 / MILK +1950 LBS

MOUNTFIELD SSI DCY MOGUL-ET
A1A2 / TPI 2335 / MILK -186 LBS

UNIQUE-STYLE BOLTON MONEY 2EX93

C.A.SANSO
PTA: 718 KG/EMBRAPA/ABCGIL.

FB SACADA

OMISKA DA PALMA

ULTIMO PARTO EM 14/07/2025

MÉDIA DIÁRIA DE PRODUÇÃO NOS ÚLTIMOS 7 DIAS: 30.83 KG

LACTAÇÃO ATUAL: 3.903,87 KG EM ANDAMENTO

PICO DE PRODUÇÃO: 37.60 KG

ÚLTIMA LACTAÇÃO: 7.630,00 KG

4ª Mãe: FB NEFRITA
LACTAÇÃO: 9.041,00 KG

5ª Mãe: F.B. HIDREMIA
LACTAÇÃO: 4.035,00 KG

6ª Mãe: URTICARIA

**Lote
081**



CLIQUE E VEJA O
VÍDEO DO LOTE



COLOR STANWOOD DEBENZ 22452

VACA - Nascto: 06/02/2023 - Rgd: HOBRAF48802 - Rgn: 22452 - HOLANDÊS PO

DENOVO 14973 STANWOOD-ET
A2A2 / TPI 2712 / MILK +1202 LBS

MELARRY JOSUPER FRAZZLED-ET
A2A2 / TPI 2593 / MILK +711 LBS

UECKER SUPERSIRE JOSUPER-ET

MELARRY SHOTGLASS FRAZZLE MB85
AC:365d 15317L 630g 4,11%g 498p 3,25%p

SPEEK-NJ JEDI SPIRIT-ET

S-S-I MONTROSS JEDI-ET
A1A2 / TPI: 2600 / MILK +1473 LBS

FARNEAR TANGO STINGRAY

COLOR SKETCH VAILATI 15582
02/02 3X 254 7113 125 1,75 109 1,53
03/00 3X 296 14212 172 1,21 161 1,13
03/11 3X 320 16787 354 2,1 285 1,6 LM-LE
AC:1532d 53203L 719g 1,3%g 615p 1,1%p

ABS SKETCH-ET
A2A2 / TPI 2397 / MILK +975

PLAIN-KNOLL DONA BAYONET-ET

K-MANOR H SAGACIOUS 363-ET

COLOR TAMPA SAIKALE 12911-TE
03/01 3X 365 18877 284 1,50 283 1,50
AC:1954d 66571L 2310g 3,47%g 1427p
2,14%p

PRIDE MOGUL TAMPA CRI-ET

COLOR BRANDON PIAUI 10717

4ª MÃE.: COLOR SUPER MEZAN 8615-TE
02/01 3X 329 13322 465 3,49 444 3,33 LM-LE
AC:600d 21604L 779g 3,60%g 724p 3,35%p

5ª MÃE.: BUR JR. MONICA 2029
02/05 3X 297 13253 458 3,46 390 2,94 LM-LE
03/04 3X 365 16003 596 3,72 518 3,23 LM
AC:707d 29980L 1083g 3,61%g 935p 3,12%p

6ª MÃE.: BUR JR. MONICA LOU 1661 TE
02/04 2X 278 10443 368 3,53 309 2,96 LM-LE
03/03 2X 365 14587 475 3,26 443 3,03 LM-LE
AC:1732d 61593L 2064g 3,35%g 1819p
2,95%p

ULTIMO PARTO EM 11/02/2025 - MÉDIA DIÁRIA DE PRODUÇÃO NOS ÚLTIMOS 7 DIAS: 32.31 KG

PRENHEZ POS 23/05/25 DO DG PAUL COM PREVISAO PARA 02/03/2026

LACTAÇÃO ATUAL: 10.077,28 KG EM ANDAMENTO

PICO DE PRODUÇÃO: 45.78 KG

CONTINUAÇÃO DO LOTE 81

COLOR MOOGOO DEANNILA 22447

VACA - Nascto: 06/02/2023 - Rgd: HOBRAF48798 - Rgn: 22447 - HOLANDÊS PO

| | | |
|---|--|---|
| CO-OP ALTAMOOGOO-ET | STE ODILE MILKTIME-ET A2A2 / TPI 2678 / MILK +3228 LBS | S-S-I MONTROSS DUKE-ET A1A2 / TPI 2613 / MILK +2281 LBS STE ODILE SUPERSHOT ELECTRA B+83 |
| | CO-OP BSF TRACER EVIE-ET | CO-OP AARDEMA TRACER-ET RIVER-BRIDGE D OBEY 7998-ET |
| COLOR MONTANA BAZAR 18867 01/10 3X 299 13098 264 2,01 230 1,75 02/10 3X 330 15239 326 2,14 285 1,87 AC:629d 28337L 590g 2,08%g 515p 1,81%p | RICHMOND-FD MONTANA-ET | PROGENESIS MAVERICK A1A2 / TPI 2523 / MILK +308 LBS RICHMOND-FD MINNEAPOLIS-ET |
| | COLOR AVENGER TANAMATI 14131 02/01 3X 293 13820 176 1,27 134 0,97 03/01 3X 363 15795 370 2,34 303 1,92 AC:1882d 73084L 1063g 1,4%g 860p 1,1%p | CO-OP AVENGER-ET |
| | | 4ª MÃE.: CONDESSA SORAIA S.STORM 185 03/03 3X 332 13184 505 3,83 425 3,22 LM-LE 04/03 3X 365 14129 485 3,43 444 3,14 LM 05/05 3X 365 15982 596 3,72 462 2,89 LM AC:1526d 58655L 2130g 3,6%g 1787p 3,0%p |
| | | 5ª MÃE.: CONDESSA SORAIA 896 01/09 2X 308 7580 230 3,04 236 3,11 02/09 2X 365 9671 302 3,12 294 3,04 LM 05/02 2X 365 12136 333 2,74 359 2,96 06/05 2X 365 13220 372 2,82 374 2,83 LM AC:1921d 55422L 1622g 2,9%g 1645p 2,9%p |
| | | 6ª MÃE.: CONDESSA SORAIA 686 02/02 2X 297 8745 297 3,39 257 2,93 03/07 2X 365 8795 301 3,42 274 3,11 AC:665d 17576L 600g 3,41%g 532p 3,02%p |

ULTIMO PARTO EM 01/04/2025 - MÉDIA DIÁRIA DE PRODUÇÃO NOS ÚLTIMOS 7 DIAS: 34.88 KG
PRENHEZ POS 15/08/25 DO DG PAUL COM PREVISAO PARA 25/05/2026
LACTAÇÃO ATUAL: 7.748,39 KG EM ANDAMENTO
PICO DE PRODUÇÃO: 40.17 KG

Lote
082



CLIQUE E VEJA O
VÍDEO DO LOTE



COLOR ROCKETFIRE DATAMIDIA 22409

VACA - Nascto: 31/01/2023 - Rgd: HOBRAF48993 - Rgn: 22409 - HOLANDÊS PO

S-S-I JOSUPER ROCKETFIRE-ET
AZA2 / TPI 2711 / MILK +2705 LBS

UECKER SUPERSIRE JOSUPER-ET

SEAGULL-BAY SUPERSIRE-ET
A1A2 / TPI 2330 / MILK +1071 LBS

S-S-I STRLNG TAYLOR 8728-ET

UECKER BEACON JOYFULLY-ET MB85

SANDY-VALLEY STERLING-ET

S-S-I ROBUST TULARE 7259-ET MB86

COLOR SPIDERMAN SIAMAR 13843
01/10 3X 291 14307 478 3,34 450 3,14
02/10 3X 365 18039 367 2,03 294 1,63
04/00 3X 365 18272 280 1,53 263 1,44
AC:1082d 52898L 961g 1,81%g 838p 1,58%p

RJR SPIDERMAN-ET

STE ODILE PURE

SAR-JAS UNO SIDRA-ET MB85

COLOR FREDDIE PICCELLI 10729
02/09 3X 18214 543 2,98 555 3,05 LM
AC:690d 34632L 1022g 2,9%g 1026p 2,9%p

BADGER-BLUFF FANNY FREDDIE

COLOR DETROIT METAMAC 8583
02/02 3X 365 11372 445 3,91 387 3,40 LM
03/04 3X 284 13703 488 3,56 432 3,15 LM
AC:651d 25099L 935g 3,72%g 820p 3,26%p

4ª MÃE.: COLOR COBRA MARANATA 7222
02/01 3X 365 16029 480 3,00 462 2,88 LM
AC:974d 42608L 1363g 3,19%g 1295p
3,04%p

5ª MÃE.: COLOR APPLAUSE KATRACA 6009
02/05 3X 298 11618 360 3,09 348 2,99 LM-LE
AC:443d 19395L 633g 3,26%g 565p 2,91%p

6ª MÃE.: COLOR CLARK EGSA 4048
01/10 3X 307 10244 367 3,58 331 3,23 LM-LE
02/10 3X 346 11433 468 4,09 373 3,26 LM-LE
AC:2011d 57756L 2227g 3,85%g 1897p
3,28%p

ULTIMO PARTO EM 09/03/2025 - MÉDIA DIÁRIA DE PRODUÇÃO NOS ÚLTIMOS 7 DIAS: 36.58 KG
PRENHEZ POS 18/04/25 DO DG PAUL COM PREVISAO PARA 26/01/2026
LACTAÇÃO ATUAL: 10.507,36 KG EM ANDAMENTO
PICO DE PRODUÇÃO: 51.78 KG

CONTINUAÇÃO DO LOTE 82

MPF 12208 TUBA 9485 BUXTON

VACA - Nascto: 13/07/2023 - Rgd: HOBRAF106256 - Rgn: 12208 - HOLANDÊS PO

| | | |
|--|---|--|
| STGEN NASH BUXTON-ET | MR DYNASTY NASHVILLE-ET A2A2 / TPI 2689 / MILK +1326 LBS | MR RUBICON DYNASTY-ET A1A2 / TPI 2483 / MILK +719 LBS |
| | | MS DELICIOUS NOM 60028-ET |
| | ST GEN 84209-ET | HURTGENLEA RICHARD CHARL-ET A2A2 / TPI 3001 / MILK +1324 LBS |
| | | ST GEN 76492-ET |
| MPF 9485 TUBA 6433 AGENCY MB85 01/10 3X 273 10894 318 2,92 316 2,90 02/09 3X 273 14022 326 2,33 391 2,79 AC:732d 34394L 876g 2,54%g 948p 2,75%p | PINE-TREE AGENCY-ET | ABS ACHIEVER-ET A2A2 / TPI 2733 / MILK +49 LBS |
| | LEKA ATLANTIC FIORELLA 218 B+80 02/00 3X 318 10607 339 3,20 318 3,00 LM-LE 03/01 3X 274 10614 301 2,83 320 3,02 04/00 3X 304 10914 263 2,41 322 2,95 AC:896d 32136L 904g 2,81%g 962p 2,99%p | PINE-TREE 9882 PROF 7019-ET |
| | | MAPLE-DOWNS-I G W ATLANTIC-ET |
| | | LEKA DUDA JAYZ MB85 02/06 3X 365 9474 336 3,55 339 3,58 AC:685d 17494L 654g 3,74%g 613p 3,51%p |
| | | 4ª MÃE.: LEKA TUBA 187 B+83 02/05 2X 274 5430 187 3,45 177 3,26 03/04 2X 317 7673 271 3,54 248 3,24 04/05 3X 317 8626 353 4,10 292 3,39 05/05 2X 332 9072 374 4,13 294 3,25 AC:1457d 38331L 1482g 3,87%g 1239p 3,23%p |

ULTIMO PARTO EM 12/02/2025 - MÉDIA DIÁRIA DE PRODUÇÃO NOS ÚLTIMOS 7 DIAS: 35.95 KG
PRENHEZ POS 11/06/25 DO GENOSOURCE CAP BLUE MOON -ET COM PREVISAO PARA 21/03/2026
LACTAÇÃO ATUAL: 9.155,49 KG EM ANDAMENTO
PICO DE PRODUÇÃO: 39.28 KG

Lote
083



CLIQUE E VEJA O
VÍDEO DO LOTE



COLOR ROCKETFIRE CONCA 22189

VACA - Nascto: 21/12/2022 - Rgd: HOBRAF96461 - Rgn: 22189 - HOLANDÊS PO

S-S-I JOSUPER ROCKETFIRE-ET
A2A2 / TPI 2711 / MILK +2705 LBS

UECKER SUPERSIRE JOSUPER-ET

S-S-I STRLNG TAYLOR 8728-ET

SEAGULL-BAY SUPERSIRE-ET
A1A2 / TPI 2330 / MILK +1071 LBS

UECKER BEACON JOYFULLY-ET MB85

SANDY-VALLEY STERLING-ET

S-S-I ROBUST TULARE 7259-ET MB86

COLOR SNAPSHOT TROIA 15270
01/10 3X 324 11425 163 1,42 157 1,37
04/00 3X 365 19473 504 2,59 400 2,05 LM
AC:828d 35157L 759g 2,16%g 636p 1,81%p

MELARRY ALTASNAPSHOT-ET

COLOR JETT AIR PANTALENA 10537
02/00 3X 334 9700 401 4,13 328 3,38 LM
03/00 3X 268 9045 373 4,12 296 3,28
AC:602d 18746L 774g 4,13%g 624p 3,33%p

COGENT SUPERSHOT

MELARRY SHAN WHINN-ET B+82

SILDAHL JETT AIR-ET

COLOR TOYSTORY REFACE 7651-TE
01/11 3X 365 11639 372 3,20 376 3,23 LM
03/04 3X 365 12822 439 3,43 410 3,20 LM
AC:1136d 36816L 1240g 3,3%g 1211p 3,2%p

ULTIMO PARTO EM 20/01/2025
MÉDIA DIÁRIA DE PRODUÇÃO NOS ÚLTIMOS 7 DIAS: 32.94 KG
PRENHEZ POS 17/10/25 DO PEAK ALTASUPERNATURAL-ET COM
PREVISAO PARA 29/07/2026
LACTAÇÃO ATUAL: 11.333,15 KG EM ANDAMENTO
PICO DE PRODUÇÃO: 46.02 KG

4ª MÃE.: BUR JR. JOANA 1823
02/04 3X 337 14222 452 3,17 421 2,96 LM-LE
04/03 3X 365 21335 807 3,78 638 2,99 LM
AC:1160d 53027L 1899g 3,5%g 1627p 3,0%p

5ª MÃE.: BUR JR. JOANA 1215
02/00 2X 365 13206 425 3,21 383 2,90 LM
05/07 2X 365 14378 461 3,20 422 2,93 LM
AC:1827d 60474L 1923g 3,1%g 1816p 3,0%p

6ª MÃE.: BUR JR. JOANA 750 MB87
02/05 2X 263 7078 221 3,12 219 3,09 LM
03/02 2X 345 7959 266 3,35 254 3,20 LE
04/03 2X 286 9079 265 2,91 255 2,80 LM-LE
05/03 2X 307 10692 321 3,00 324 3,03 LM-LE
06/02 2X 365 12761 382 2,99 384 3,00 LM
09/09 2X 365 12753 352 2,76 346 2,71 LM
AC:2903d 88444L 2688g 3,0%g 2639p 2,9%p

CONTINUAÇÃO DO LOTE 83

MPF 11571 PIRAI 9643 EXTREMO

VACA - Nascto: 10/12/2022 - Rgd: HOBRAF50922 - Rgn: 11571 - HOLANDÊS PO

| | | |
|---|--|--|
| PEAK EXTREMO-ET | PEAK ALTAZAZZLE-ET A1A2 / TPI 2912 / MILK +940 LBS | PROGENESIS MARIUS PEAK ZENITH-ET |
| | | PEAK ALTAEXPLOSION-ET |
| | PEAK CRUELLA-ET | T-SPRUCE CROWN-ET |
| MPF 9643 PIRAI 8087 AFTON MB85 AC:172d 6873L 148g 2,16%g 139p 2,02%p | DENOVO 14378 AFTON-ET A2A2 / TPI 2632 | ABS ACHIEVER-ET A2A2 / TPI 2733 / MILK +49 LBS DE-SU DELTA 5417 |
| | MPF 8087 PIRAI 5139 5849 B+83 01/11 3X 365 11540 392 3,40 311 2,70 LM AC:735d 25205L 866g 3,43%g 749p 2,97%p | MPF 5849 EDINÉIA 4002 DORCY MPF 5139 PIRAI 4052 MONTEREY B+84 01/10 3X 365 10147 394 3,88 336 3,31 LM 03/02 3X 323 11467 519 4,53 381 3,33 LM-LE AC:849d 27189L 1130g 4,15%g 896p 3,29%p |
| | | 4ª MÃE.: MPF 4052 PIRAI 2889 ALEXANDER |
| | | 5ª M.: MPF 2889 PIRAI 1944 WALLACE B+82 01/10 3X 365 11433 403 3,53 352 3,07 LM 03/02 3X 350 13618 447 3,28 424 3,12 LM-LE AC:1099d 38606L 1259g 3,2%g 1176p 3,0%p |
| | | 6ª MÃE.: HS PRIMAVERA PAULINHA LHEROS 02/06 3X 365 11082 395 3,57 351 3,17 LM AC:677d 18373L 644g 3,50%g 577p 3,14%p |

ULTIMO PARTO EM 30/04/2025 - MÉDIA DIÁRIA DE PRODUÇÃO NOS ÚLTIMOS 7 DIAS: 26.03 KG
LACTAÇÃO ATUAL: 6.643,28 KG EM ANDAMENTO
PICO DE PRODUÇÃO: 44.05 KG

Lote
084



CLIQUE E VEJA O
VÍDEO DO LOTE



ESTACIA FIV YIS SANTA LUZIA

VACA - Nascto: 18/02/2022 - Rgd: 2997-CC (GC) - Rgn: 30654/CAB026805 - GIROLANDO 3/4

| | | |
|--|---|---|
| DELICIOUS CHARL YIS-ET | HURTGENLEA RICHARD CHARL-ET A2A2 / TPI 3001 / MILK +1324 LBS | DG CHARLEY HURTGENLEA YODER MODESTO-ET MB86 |
| | MS DELICIOUS NIGHTOUT 3-ETN MB87 | AMIGHETTI NUMERO UNO ET MISS OCD ROBST DELICIOUS-ET MB87 |
| ESMERALDA FIV RABO SANTA LUZIA | LONE-OAK-ACRES ALTARABO-ET A2A2 / TPI 2400 / MILK +526 | MOUNTFIELD SSI DCY MOGUL-ET A1A2 / TPI 2335 / MILK -186 LBS LONE-OAK-ACRES O RACHEL-ET MB85 |
| | TENESSE CABO VERDE | RADAR DOS POCOES PTA: 814.60 KG/ABCZ/UNESP. ARABIA DE BRASILIA |
| ULTIMO PARTO EM *18/09/24* MÉDIA DIÁRIA DE PRODUÇÃO NOS ÚLTIMOS 7 DIAS: 34.77 KG PRENHEZ POS 23/05/25 DO GENOSOURCE CAP BLUE MOON -ET COM PREVISAO PARA 02/03/2026 LACTAÇÃO ATUAL: 16.293,92 KG EM ANDAMENTO PICO DE PRODUÇÃO: 46.32 KG | | 4ª Mãe: OIANA DE BRASILIA LACTAÇÃO: 12.761,00 KG |
| | | 5ª Mãe: LATINA TE DE BRASILIA |
| | | 6ª Mãe: FARROUPILHA DE BRASILIA |

194 DA TRIPUI

VACA - Nascto: 29/04/2022 - Rgd: EM ANDAMENTO - Rgn: 194 - GIROLANDO 3/4

| | | |
|-----------------|-----------------|--|
| DELTA VINEYARD | DELTA MAGISTER | FLEVO GENETICS WHATSAPP HEDRA DELTA MAGIC |
| | DELTA JAZZ B+80 | APINA SUPER HERO DELTA JADYN |
| 10159 DA TRIPUI | | |

ULTIMO PARTO EM 08/11/2024 - MÉDIA DIÁRIA DE PRODUÇÃO NOS ÚLTIMOS 7 DIAS: 25.20 KG
PRENHEZ POS 29/05/25 DO DG PAUL COM PREVISAO PARA 08/03/2026
LACTAÇÃO ATUAL: 11.265,14 KG EM ANDAMENTO
PICO DE PRODUÇÃO: 36.87 KG

**Lote
085**



CLIQUE E VEJA O
VÍDEO DO LOTE



ILHA SHOTTLE DA SIANINHA

VACA - Nascto: 12/07/2018 - Rgd: 7336-BB (GC) - Rgn: 7336/SIAN0816 - GIROLANDO 5/8

MEARA DARACY SHOTTLE 5776

SISTEMA FIV SHOTTLE AGRO SD

MEARA GOLDWYN DARACY-TE MB86
AC:1238d 35377L 1090g 3,0%g 1072p 3,0%p

ES CRAVA BAZUAH DA SIANINHA

BAZUAH TE DE KUBERA

INGLESA SANTA INES

PICSTON SHOTTLE-ET - EX96
A1A2 / TPI 1942 / MILK - 516 LBS

PATATIVA FIV ESPELHO AGRO SD

BRAEDALE GOLDWYN - B+84

PIONEIRA DO SUL GENOVA BARCELONA MB89
AC:1673d 56122L 1988g 3,5%g 1587p 2,8%p

BEM FEITOR RAPOSO DA CAL

EFALC NATA LAGEADO
LACTAÇÃO: 15.126,00 KG

HOLIM UPPSALA

ES CRAVA

4ª MÃE.: MELODIA

5ª MÃE.: RAPSODIA

ULTIMO PARTO EM 28/05/2025 - MÉDIA DIÁRIA DE PRODUÇÃO NOS ÚLTIMOS 7 DIAS: 31.61 KG
INSEMINADA 23/10/25 DO PEAK ALTASUPERNATURAL-ET
LACTAÇÃO ATUAL: 5.434,31 KG EM ANDAMENTO
PICO DE PRODUÇÃO: 40.00 KG

CONTINUAÇÃO DO LOTE 85

ITAUNA FIV MOGUL DA SIANINHA

VACA - Nascto: 02/04/2018 - Rgd: 7331-BB (GC) - Rgn: 7331/SIAN0777 - GIROLANDO 5/8

| | | |
|--|--|---|
| MOUNTFIELD SSI DCY MOGUL-ET A1A2 / TPI 2335 / MILK -186 LBS | COYNE-FARMS DORCY-ET - MB87 A1A2 / TPI 2216 / MILK +858 LBS | SANDY-VALLEY BOLTON-ET - EX90 COYNE-FARMS BRET DAFFERS-ET - EX91 |
| | MOUNTFIELD MARSH MAXINE-ET - MB88 | PASEN MARSH-ET PINE-TREE MISSY MIRANDA-ET - MB86 |
| RARINA TEATRO FIV DA SIANINHA LACTAÇÃO OFICIAL: 13.703,63 KG EM 357 DIAS | TEATRO DA SILVANIA PTA: 344 KG/EMBRAPA/ABCGIL. | ESPANTOSO PTA: 145.49 KG/ABCZ/UNESP. EFALC NATA LAGEADO LACTAÇÃO: 15.126,00 KG |
| | PATATIVA MARKOWICZ 03/05 2X 338 10.611,07 KG 07/08 3X 374 19.617,47 KG LACTAÇÃO OFICIAL: 51.133,88 KG EM 1432 DIAS | PINHALZINHO ARARAS M437 PASCOAL FLAVIA MARKOWICZ |

ULTIMO PARTO EM 23/05/2025 - MÉDIA DIÁRIA DE PRODUÇÃO NOS ÚLTIMOS 7 DIAS: 39.74 KG
PRENHEZ POS 06/10/25 DO PEAK ALTASUPERNATURAL-ET COM PREVISAO PARA 06/10/2025
LACTAÇÃO ATUAL: 7.407,00 KG EM ANDAMENTO
PICO DE PRODUÇÃO: 52.23 KG

JOICE FIV GENIUS DA SIANINHA

VACA - Nascto: 01/04/2019 - Rgd: 4147-BI (GC) - Rgn: 4147/SIAN0824 - GIROLANDO 1/2

| | | |
|--------------------------|--|--|
| CO-OP RB MNTRS GENIUS-ET | BACON-HILL MONTROSS-ET A2A2 / TPI 2349 / MILK +1950 LBS | MOUNTFIELD SSI DCY MOGUL-ET A1A2 / TPI 2335 / MILK -186 LBS UNIQUE-STYLE BOLTON MONEY 2EX93 |
| | CO-OP ROBUST GALINA 6447-ET MB85 | ROYLANE SOCRA ROBUST-ET MB88 WELCOME GALINA CRI-ET B+84 |
| CELINA SIANINHA | HABIL FIV F. MUTUM | C.A.SANSAO PTA: 718 KG/EMBRAPA/ABCGIL. DENGOSA TE F.MUTUM LACTAÇÃO: 9.298,00 KG |
| | OLIMPIADA DOS POCOES | RADAR DOS POCOES PTA: 814.60 KG/ABCZ/UNESP. DIVIA DOS POCOES 4ª MÃE.: QUERENCIA DOS POCOES 5ª MÃE.: FIRA DA SC |

ULTIMO PARTO EM 27/03/2025 - MÉDIA DIÁRIA DE PRODUÇÃO NOS ÚLTIMOS 7 DIAS: 22.66 KG
INSEMINADA 11/11/25 DO E.A.B. OLAF REACH 421
LACTAÇÃO ATUAL: 6.791,05 KG EM ANDAMENTO
PICO DE PRODUÇÃO: 41.52 KG



CLIQUE E VEJA O
VÍDEO DO LOTE



COLOR DOBBY DELAFER 22515

VACA - Nascto: 18/02/2023 - Rgd: HOBRAF101289 - Rgn: 22515 - HOLANDÊS PO

PEAK ALTADOBBY-ET
A2A2 / TPI 2899 / MILK +2060 LBS

BOMAZ FASTBALL-ET
A1A2 / TPI 2866 / MILK +2407 LBS

MELARRY JOSUPER FRAZZLED-ET
A2A2 / TPI 2593 / MILK +711 LBS

BOMAZ FERDINAND 7689-ET

PEAK CALICO-ET

STE ODILE MILKTIME-ET
A2A2 / TPI 2678 / MILK +3228 LBS

TOP-GUN CHARLIE

COLOR STOIC TADINI 14007
03/06 3X 365 19289 469 2,43 443 2,30 LM
05/01 3X 365 22197 529 2,38 493 2,22 LM
AC:1455d 74966L 1857g 2,4%g 1730p 2,3%p

SPRUCE-HAVEN STOIC-ET
A2A2 / TPI 2640 / MILK +1086 LBS

GENERATIONS EPIC

SPRUCE-HAVEN TRIG S12429-ET

COLOR BOWIE REFORMA 11901
01/09 3X 365 14607 444 3,03 470 3,21 LM
04/07 3X 304 14200 243 1,71 239 1,68
AC:843d 34743L 863g 2,48%g 860p 2,47%p

ROSYLANE-LLC ALTABOWIE

COLOR TABBER OPERADORA 9972
01/11 3X 289 11334 406 3,58 344 3,04 LM-LE
02/10 3X 365 15804 588 3,72 525 3,32 LM
AC:963d 37659L 1428g 3,7%g 1188p 3,1%p

ULTIMO PARTO EM 06/01/2025
MÉDIA DIÁRIA DE PRODUÇÃO NOS ÚLTIMOS 7 DIAS: 28.41 KG
LACTAÇÃO ATUAL: 9.929,86 KG EM ANDAMENTO
PICO DE PRODUÇÃO: 35.64 KG

4ª MÃE.: COLOR BRAWLER MAXITRANS 8176
01/11 3X 365 13962 481 3,44 422 3,02 LM
AC:1042d 39233L 1309g 3,33%g 1197p
3,05%p

5ª MÃE.: MORITZ MERILU CUBANO 1254
01/10 3X 365 10512 288 2,74 323 3,07 LM-LE
06/05 3X 358 11492 403 3,51 364 3,17
AC:1497d 44763L 1445g 3,2%g 1357p 3,0%p

**6ª MÃE.: MORITZ MERA SEPTEMBER STORM
B+83**
02/00 2X 300 7505 288 3,84 234 3,12
03/01 2X 320 9359 331 3,54 297 3,17 LM
AC:620d 16864L 619g 3,67%g 531p 3,15%p

CONTINUAÇÃO DO LOTE 86

MEARA ALONSO HELICONIA 4622-FIV

VACA - Nascto: 22/12/2022 - Rgd: HOBRAF69562 - Rgn: 4622 - HOLANDÊS PO

| | | |
|--|---|--|
| FB 7683 BILLY ALONSO-ET | MR RI-VAL-RE FREE BILLY-ET | ABS ACHIEVER-ET A2A2 / TPI 2733 / MILK +49 LBS |
| | PINE-TREE 6586 FRAZ 7683-ET | ENDCO RUBICON COUNTESS-ET |
| ANA THALEA SABRINA 4594 GLITZ TE B+82 01/11 3X 263 9158 452 4,94 348 3,80 02/09 3X 299 13269 540 4,07 481 3,62 LM-LE AC:650d 23795L 1072g 4,50%g 873p 3,67%p | DENOVO 7947 GLITZ-ET | MELARRY JOSUPER FRAZZLED-ET A2A2 / TPI 2593 / MILK +711 LBS |
| | ANA THALEA SABRINA 3798 ACHIEVER TE B+83 03/01 3X 282 11134 338 3,04 348 3,13 LM-LE 04/00 3X 365 17147 720 4,20 653 3,81 AC:1404d 57313L 2299g 4,01%g 2038p 3,55%p | S-S-I MONTROSS JEDI-ET A1A2 / TPI: 2600 / MILK +1473 LBS |
| ULTIMO PARTO EM 09/03/2025 MÉDIA DIÁRIA DE PRODUÇÃO NOS ÚLTIMOS 7 DIAS: 24.76 KG INSEMINADA 22/10/25 DO PEAK ALTASUPERNATURAL-ET LACTAÇÃO ATUAL: 7.372,79 KG EM ANDAMENTO PICO DE PRODUÇÃO: 69.10 KG | | PEN-COL RUBICON BETH-ET |
| | | ABS ACHIEVER-ET A2A2 / TPI 2733 / MILK +49 LBS |
| | | ANA THALEA SABRINA 3219 PULSAR TE |
| | | 4ª MÃE.: ANA THALEA SABRINA 2802 TRUSTED B+82 02/00 3X 299 8808 370 4,20 304 3,45 02/11 3X 273 9497 383 4,03 335 3,52 LM AC:572d 18306L 753g 4,11%g 639p 3,49%p |
| | | 5ª MÃE.: ANA THALEA SABRINA 1931 PEPPER 01/10 3X 365 5946 204 3,44 157 2,64 AC:754d 12938L 451g 3,48%g 356p 2,75%p |
| | | 6ª M.: ANA THALEA SABRINA 1367 JOINTIF MB86 02/04 3X 322 10852 308 2,84 307 2,83 LE 03/05 3X 308 11507 348 3,02 346 3,00 LM-LE 04/05 3X 365 16547 522 3,15 495 2,99 LM 05/10 3X 365 16231 512 3,15 467 2,87 LM AC:2068d 66733L 2082g 3,1%g 1992p 2,9%p |

COLOR BREWER DEISE 22508

VACA - Nascto: 17/02/2023 - Rgd: HOBRAF101145 - Rgn: 22508 - HOLANDÊS PO

| | | |
|---|---|---|
| DENOVO 16224 BREWER-ET A2A2 / TPI 2689 / MILK +1618 LBS | DENOVO 9367 BUNDLE-ET A2A2 / TPI 2469 | ABS ACHIEVER-ET A2A2 / TPI 2733 / MILK +49 LBS |
| | DENOVO MEDLEY 7591-ET | PEN-COL RUBICON BETH-ET |
| COLOR SKETCH TRIPEC 15258 02/00 3X 365 13919 229 1,65 232 1,67 03/02 3X 339 13191 227 1,72 236 1,79 AC:706d 27180L 459g 1,69%g 472p 1,73%p | ABS SKETCH-ET A2A2 / TPI 2397 / MILK +975 | ABS MEDLEY-ET A2A2 / TPI 2734 / MILK +1557 LBS |
| | COLOR SHAMROCK MORF 9312-TE 01/10 3X 365 14930 549 3,68 445 2,98 LM 03/02 3X 365 16667 634 3,80 506 3,03 LM 05/03 3X 365 17357 637 3,67 526 3,03 LM AC:1468d 62048L 2335g 3,7%g 1945p 3,1%p | DE-SU DELTA 4900-ET B+81 AC:365d 14182L 590g 4,16%g 482p 3,39%p |
| ULTIMO PARTO EM 09/02/2025 MÉDIA DIÁRIA DE PRODUÇÃO NOS ÚLTIMOS 7 DIAS: 29.62 KG LACTAÇÃO ATUAL: 8.418,40 KG EM ANDAMENTO PICO DE PRODUÇÃO: 36.63 KG | | PLAIN-KNOLL DONA BAYONET-ET |
| | | K-MANOR H SAGACIOUS 363-ET |
| | | LADYS-MANOR PL SHAMROCK-ET MB85 |
| | | COLOR NORRIE JUBERA 5847 02/00 3X 365 14719 482 3,27 443 3,00 LM AC:902d 33053L 1177g 3,6%g 1077p 3,2%p |
| | | 4ª MÃE.: COLOR EQUITY GERARDINI 4711 |
| | | 5ª MÃE.: COLOR FIASCO EISHIN 4070 02/00 3X 346 13443 304 2,26 362 2,69 06/04 3X 365 14266 405 2,83 375 2,62 LM AC:2025d 66254L 1783g 2,6%g 1771p 2,6%p |
| | | 6ª MÃE.: COLOR DUSTIN GANGI 1894 01/10 3X 321 10220 293 2,86 0 0,00 05/00 3X 347 11118 339 3,04 277 2,49 06/01 3X 365 11783 300 2,54 306 2,59 AC:1978d 61006L 1758g 2,8%g 1382p 2,2%p |

**Lote
087**



CLIQUE E VEJA O
VÍDEO DO LOTE



MPF 12091 BARILONA 7836 BREAK EVEN

VACA - Nascto: 08/06/2023 - Rgd: HOBRAF106176 - Rgn: 12091 - HOLANDÊS GC-03

PEAK BREAK EVEN-ET
A1A2 / TPI 2981 / MILK +1219 LBS

SILVERRIDGE V TIMBERLAKE
A1A2 / TPI 2879 / MILK +2524 LBS

HERMANVILLE DASHE ET

SILVERRIDGE V IMAX
SILVERRIDGE V SSHOT EARRING MB86

BLUMENFELD JEDI RESOLVE-ET
A1A1 / TPI 2722 / MILK +1294 LBS
HERMANVILLE YODER 4762 TW

MPF 7836 BARILONA 5951 BUTLER MB89
01/11 3X 293 10878 326 2,99 324 2,97
03/11 3X 273 12559 160 1,27 206 1,64
AC:1084d 43747L 1060g 2,42%g 1024p
2,34%p

WA-DEL ABS BUTLER-ET

MPF 5951 BARILONA 5764 ROBLE MB86
AC:279d 10422L 332g 3,18%g 318p 3,05%p

BACON-HILL MONTROSS-ET
A2A2 / TPI 2349 / MILK +1950 LBS
WA-DEL MASSEY BELINDA-ET MB85

LONE-OAK-ACRES ALTAROBLE-ET
MPF 5764 BARILONA MB88
02/01 3X 320 10020 359 3,58 315 3,14 LM-LE
03/01 3X 272 10808 415 3,84 328 3,04 LM-LE
AC:1184d 38004L 1338g 3,52%g 1167p
3,07%p

ULTIMO PARTO EM 06/11/2025 - FÊMEA AO PÉ (105-BLOGUEIRA FLAGSTONE DA TRIPUI)
MÉDIA DIÁRIA DE PRODUÇÃO NOS ÚLTIMOS 7 DIAS: 27.93 KG
ÚLTIMA LACTAÇÃO: 6.506,00 KG

CONTINUAÇÃO DO LOTE 87

COLOR OSCAR DELUCA 22567

VACA - Nascto: 27/02/2023 - Rgd: HOBRAF48853 - Rgn: 22567 - HOLANDÊS PO

PEAK ALTAOSCAR-ET
A2A2 / TPI: 3040 / MILK +2287 LBS

PEAK ALTAKERMIT-ET

CLEAR-ECHO OVATION-ET

COLOR SIM BELVINA 18952
01/10 3X 345 13568 300 2,21 292 2,15
02/11 3X 365 16189 393 2,43 370 2,29
AC:936d 38684L 1044g 2,70%g 978p 2,52%p

PROGENESIS TNCH ALTASIM-ET

COLOR NEWMAN VEIGA 15758
02/00 3X 294 9274 312 3,37 211 2,27
02/11 3X 302 13286 301 2,26 248 1,87
04/10 3X 365 15754 370 2,35 309 1,96
AC:1518d 59463L 1723g 2,89%g 1364p 2,29%p

MORNINGVIEW MCC KINGBOY-ET
TPI: 2312 / MILK +905

MILLER-FF SSIRE EXOTIC-ET MB86
02/02 2x 365 16843 549 3,26 423 2,51
AC:365d 16843L 549g 3,26%g 423p 2,51%p

WOODCREST MOGUL YODER-ET
A2A2 / TPI 2632 / MILK -247 LBS

CLEAR-ECHO LEXOR 2788-ET MB86
02/02 3x 365 14546 638 4,39 444 3,05
AC:716d 29786L 1281g 4,30%g 906p 3,045p

PROGENESIS TOPNOTCH

EILDON-TWEED BIKINI-ET

ABS NEWMAN-ET

COLOR BELUGA PIMENTEL 10791

4ª MÃE.: COLOR MITCH LEITERIA 6476
02/00 3X 365 11959 383 3,20 362 3,02 LM
03/08 3X 320 12160 424 3,49 362 2,98 LM-LE
04/08 3X 353 14352 470 3,28 410 2,85 LM-LE
AC:1783d 61701L 2070g 3,35%g 1808p 2,93%p

5ª MÃE.: COLOR CLARK FAZANHA 4329
02/01 3X 330 12144 455 3,74 322 2,65 LM-LE
03/01 3X 365 13831 532 3,84 399 2,88 LM
AC:1127d 37647L 1409g 3,74%g 1040p 2,76%p

6ª MÃE.: COLOR HAMER ENDE 1090
02/00 3X 311 8461 239 2,82 0 0,00 LM-LE
03/00 3X 274 9502 321 3,37 0 0,00 LE
04/00 3X 306 11729 301 2,56 46 0,39 LE
05/00 3X 310 13848 355 2,56 399 2,88 LM-LE
AC:2543d 92274L 2686g 2,91%g 1850p 2,00%p

ULTIMO PARTO EM 26/02/2025 - MÉDIA DIÁRIA DE PRODUÇÃO NOS ÚLTIMOS 7 DIAS: 32.36 KG
PRENHEZ POS 01/05/25 DO DG PAUL COM PREVISAO PARA 08/02/2026
LACTAÇÃO ATUAL: 9.632,83 KG EM ANDAMENTO
PICO DE PRODUÇÃO: 47.03 KG

**Lote
088**



CLIQUE E VEJA O
VÍDEO DO LOTE



PETULA FIV HUGO SANTA LUZIA

VACA - Nascto: 14/12/2021 - Rgd: 8826-BZ (GC) - Rgn: 30267/CAB026401 - GIROLANDO 3/4

DENOVO 15492 HUGO-ET
A2A2 / TPI 2704 / MILK +833 LBS

N-SPRINGHOPE HONDA-ET
A2A2 / TPI 2460 / MILK +373 LBS

FUSTEAD TANGO LYLAS-ET
COOKIECUTTER MROS HAVANA-ET

DE-SU DELTA 4900-ET B+81
AC:365d 14182L 590g 4,16%g 482p 3,39%p

MR MOGUL DELTA 1427-ET
DE-SU SUPERSIRE 3349-ET MB86

ANGELINE FIV COMMANDER SANTA LUZIA

LARCREST COMMANDER-ET

MOUNTFIELD SSI DCY MOGUL-ET
A1A2 / TPI 2335 / MILK -186 LBS
LARCREST CALINDA-ET

AGATA FIV CABO VERDE

C.A.SANSAO
PTA: 718 KG/EMBRAPA/ABCGIL.

HANDA DOS POCOES

4ª Mãe: VENTURA DA ZEB.VR

5ª Mãe: NAMALU PO DA ZEB.

6ª Mãe: CONGONHA

ULTIMO PARTO EM *01/10/24* - MÉDIA DIÁRIA DE PRODUÇÃO NOS ÚLTIMOS 7 DIAS: 26.17 KG
INSEMINADA 29/10/25 DO PEAK ALTASUPERNAURAL-ET
LACTAÇÃO ATUAL: 12.428,12 KG EM ANDAMENTO
PICO DE PRODUÇÃO: 35.40 KG

**Lote
089**

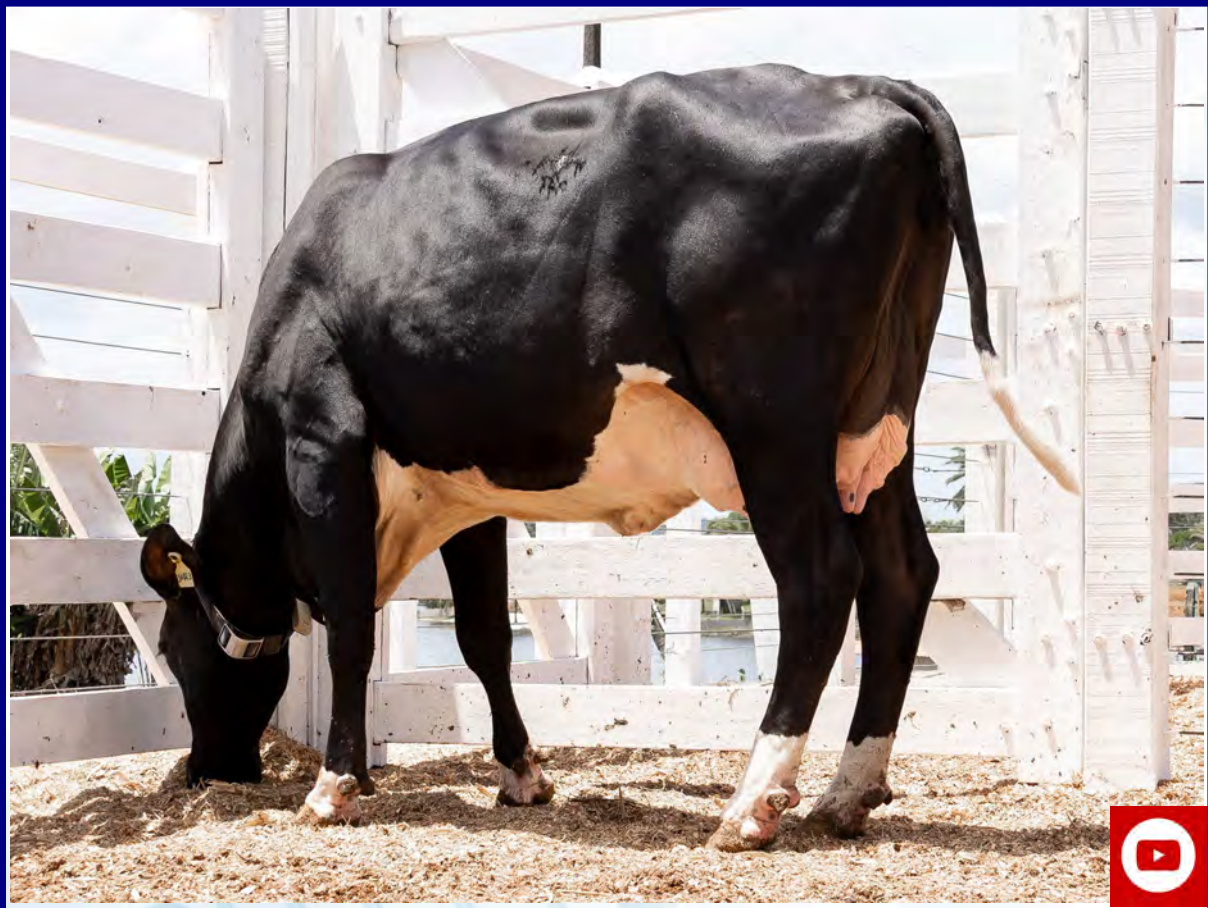

CLIQUE E VEJA O
VÍDEO DO LOTE



GISEL FIV HUGO SANTA LUZIA

VACA - Nascto: 10/03/2022 - Rgd: 2096-CC (GC) - Rgn: 30823/CAB026979 - GIROLANDO 3/4

DENOVO 15492 HUGO-ET
A2A2 / TPI 2704 / MILK +833 LBS

N-SPRINGHOPE HONDA-ET
A2A2 / TPI 2460 / MILK +373 LBS

FUSTEAD TANGO LYLAS-ET
COOKIECUTTER MROS HAVANA-ET

DE-SU DELTA 4900-ET B+81
AC:365d 14182L 590g 4,16%g 482p 3,39%p

MR MOGUL DELTA 1427-ET
DE-SU SUPERSIRE 3349-ET MB86

GISELA FIV SKETCH SANTA LUZIA

ABS SKETCH-ET
A2A2 / TPI 2397 / MILK +975

PLAIN-KNOLL DONA BAYONET-ET
K-MANOR H SAGACIOUS 363-ET

ENY FIV CABO VERDE

MODELO TE DE BRASILIA
PTA: 486 KG/EMBRAPA/ABCGIL.

PAINEIRA DA CAL
LACTAÇÃO: 7.708,00 KG

4ª Mãe: JACIARA CAL
LACTAÇÃO: 6.221,00 KG

5ª Mãe: BIACARA TABAXIR CAL

6ª Mãe: PANCADA DA CAL

ULTIMO PARTO EM 10/11/2025 - FÊMEA AO PÉ (106 -FABULA FLAGSTONE DA TRIPUI)
ÚLTIMA LACTAÇÃO: 13.595,00 KG



CLIQUE E VEJA O
VÍDEO DO LOTE



MEARA REMEDY KRISTEN 4453

VACA - Nascto: 06/08/2022 - Rgd: HOBRAF77119 - Rgn: 4453 - HOLANDÊS PO

| | | |
|---|--|---|
| MSHR-BROS ALTAREMEDY-ET | BLUMENFELD JEDI RESOLVE-ET A1A1 / TPI 2722 / MILK +1294 LBS | S-S-I MONTROSS JEDI-ET A1A2 / TPI: 2600 / MILK +1473 LBS |
| | MAHR BROTHERS 5744 | CO-OP BLUMEN DAY 4292-ET MB87 |
| MEARA STEWART 2189 03/11 3X 365 13623 526 3,86 406 2,98 LM 05/02 3X 365 14253 506 3,55 414 2,90 LM AC:824d 29043L 1036g 3,56%g 825p 2,84%p | ROSYLANE-LLC ALTASTEWART-ET | MR OAK DELCO 57279-ET |
| | MEARA DIVA PLANET 1806 B+82 02/01 3X 365 11818 406 3,43 369 3,12 LM AC:582d 16360L 542g 3,31%g 519p 3,17%p | CHARLESDALE SUPERSTITION-ET A1A2 / TPI +1991 / MILK TPI +1991 |
| ULTIMO PARTO EM 16/05/2025 MÉDIA DIÁRIA DE PRODUÇÃO NOS ÚLTIMOS 7 DIAS: 29.10 KG LACTAÇÃO ATUAL: 6.621,75 KG EM ANDAMENTO PICO DE PRODUÇÃO: 43.99 KG | | ROSYLANE-LLC RAMOS 3435 |
| | | ENSENADA TABOO PLANET-ET - EX90 A2A2 / TPI 2041 / MILK +957 LBS |
| | | BOCAINA BOLTON VALERIA DIVA B+84 02/03 2X 365 12684 478 3,77 388 3,05 LM AC:1651d 49489L 1772g 3,5%g 1486p 3,0%p 7oLUGAR NOV.M V EXPOJOVEM NAC 2012 MG |
| | | 4ª M.: BOCAINA LEADER MALU VALERIA B+83 02/02 2X 338 10209 306 2,99 307 3,00 LM-LE AC:629d 17668L 528g 2,9%g 542p 3,0%p 6oLUG NOV.M XXXIV E.BARBACENA 2006 MG CAMP 2A.SR XL EXP.ITANHANDU 2007 MG 6oLUG NOV.M VIII EXPHOLCRI 2006 MG 1oMEL. P.MAE XL EXP.ITANHANDU 2007 MG CAMP 3A.SR XLI EXPO ITANHANDU 2008 MG |
| | | 5ª MÃE.: BOCAINA MASON MALU MB86 02/05 2X 363 7319 242 3,30 223 3,04 03/07 2X 324 8174 251 3,07 243 2,97 AC:1666d 39513L 1244g 3,14%g 1162p 2,94%p 5oLUGAR BEZI EXP.BARBACENA 1998 MG R.CAMP NOV.I EX.ITANHANDU 1999 MG |
| | | 6ª MÃE.: ZUBEE |

CONTINUAÇÃO DO LOTE 90

COLOR DETENTION DIDIERA 22778

VACA - Nascto: 28/03/2023 - Rgd: HOBRAF101251 - Rgn: 22778 - HOLANDÊS PO

| | | |
|--|---|--|
| GENOSOURCE DETENTION-ET | MR SUPERHERO DEDICATE-ET A2A2 / TPI 2991 / MILK +416 LBS | ENDCO SUPERHERO-ET MISS OCD ROBST DELICIOUS-ET MB87 |
| | GENOSOURCE DRASTIC 38518-ET | MR SPRING NIGHTCAP 74636-ET MS DELICIOUS RUB 73358-ET |
| COLOR SOUSA TIRELLI 14810 01/09 3X 299 9648 185 1,92 149 1,54 03/07 3X 337 13463 264 1,96 233 1,73 AC:921d 31440L 710g 2,25%g 577p 1,83%p | KP-ACK ALTASOUSA A2A2 / TPI: 2427 / MILK +565 LBS | S-S-I EPIC MIDNIGHT-ET KP-ACK METEOR MOSCHO-ET MB86 |
| | COLOR BOWIE ROMBOLA 12464 | ROSYLANE-LLC ALTABOWIE COLOR SUPERB NEUMARK 10305 |
| | | 4ª MÃE.: COLOR SHAMPOO REDIBRA 7643-TE 02/00 3X 365 14033 476 3,39 432 3,08 LM-LE AC:649d 18682L 658g 3,52%g 585p 3,13%p |
| | | 5ª MÃE.: COLOR MITCH LEVY 6554 02/08 3X 361 17342 489 2,82 507 2,92 LM-LE 03/10 3X 365 17557 462 2,63 492 2,80 LM AC:947d 40745L 1141g 2,8%g 1168p 2,8%p |
| | | 6ª MÃE.: O.S.B. BONANZA EMORY 1903-TE 02/00 3X 365 15145 456 3,01 427 2,81 LM 03/07 3X 365 15400 395 2,56 426 2,76 LM AC:1319d 51472L 1473g 2,8%g 1470p 2,8%p |

ULTIMO PARTO EM 19/02/2025 - MÉDIA DIÁRIA DE PRODUÇÃO NOS ÚLTIMOS 7 DIAS: 28.69 KG
INSEMINADA 06/11/25 DO PEAK ALTASUPERNATURAL-ET
LACTAÇÃO ATUAL: 9.161,55 KG EM ANDAMENTO
PICO DE PRODUÇÃO: 44.27 KG

Lote
091



CLIQUE E VEJA O
VÍDEO DO LOTE



MPF 11968 TIETA 6142 GILLIGAN

VACA - Nascto: 29/04/2023 - Rgd: HOBRAF76684 - Rgn: 11968 - HOLANDÉS PO

BOMAZ GILLIGAN-ET
A2A2 / TPI 2797 / MILK +1001 LBS

WINSTAR GALILEO-ET

BOMAZ SASSAFRAS 8791-ET

RICKLAND HUGHES-ET

TRIPLECROWN-JB FRZ 31107-ET

ABS SASSAFRAS-ET

BOMAZ TOPSHOT 277-ET

MPF 6142 TIETA 6379 RABO
02/02 3X 359 14749 299 2,02 435 2,95
07/03 3X 365 15319 389 2,54 449 2,93
AC:1936d 84513L 2460g 2,9%g 2408p 2,8%p

LONE-OAK-ACRES ALTARABO-ET
A2A2 / TPI 2400 / MILK +526

EF & LS ZILDA AVALON 868 EX91
02/01 3X 365 11726 333 2,84 353 3,01 LM
03/09 3X 318 13707 440 3,21 406 2,96 LM-LE
04/09 3X 330 15351 437 2,85 478 3,11 LM
AC:1263d 49411L 1475g 2,9%g 1512p 3,0%p

MOUNTFIELD SSI DCY MOGUL-ET
A1A2 / TPI 2335 / MILK -186 LBS

LONE-OAK-ACRES O RACHEL-ET MB85

FARNEAR-TBR ALTAVALON-ET
A2A2 / TPI: 1950

EF & LS MIRAGEM BAXTER
01/10 3X 365 12975 495 3,81 408 3,14 LM
04/01 3X 308 13330 548 4,11 445 3,33 LM
05/10 3X 365 14905 547 3,67 449 3,01 LM
AC:1384d 57658L 2083g 3,6%g 1745p 3,0%p

4ª MÃE.: EF & LS MALARIS RESTTEL MB85
01/11 3X 365 11214 411 3,66 382 3,41 LM
04/00 3X 365 16953 645 3,80 558 3,29 LM
AC:1016d 37298L 1491g 4,0%g 1309p 3,5%p

5ª MÃE.: EF & LS MIUDA CELSIUS B+81
03/01 3X 301 8796 305 3,46 266 3,02
04/01 3X 314 10100 353 3,49 343 3,39
AC:708d 22353L 779g 3,48%g 718p 3,21%p

6ª MÃE.: EF & LS TEMPESTADE MANDYMAN
05/06 3X 291 8279 277 3,34 113 1,36
AC:550d 15079L 527g 3,49%g 313p 2,07%p

ULTIMO PARTO EM 20/05/2025 - MÉDIA DIÁRIA DE PRODUÇÃO NOS ÚLTIMOS 7 DIAS: 33.11 KG
LACTAÇÃO ATUAL: 4.826,10 KG EM ANDAMENTO
PICO DE PRODUÇÃO: 37,03 KG

CONTINUAÇÃO DO LOTE 91

COLOR ODANA DIZANZA 23022

VACA - Nascto: 29/04/2023 - Rgd: HOBRAF155880 - Rgn: 23022 - HOLANDÊS PO

| | | |
|--|---|---|
| DENOVO 17725 ODANA-ET A2A2 / TPI 2900 / MILK +1195 LBS | WINSTAR GALILEO-ET DENOVO SANJAY 2968-ET | RICKLAND HUGHES-ET TRIPLECROWN-JB FRZ 31107-ET DE-SU 13961 SANJAY-ET SPEEK-NJ JEDI SPIRIT-ET |
| COLOR SOUSA TUELLA 15336 04/04 3X 365 16784 400 2,38 347 2,06 AC:920d 35821L 1087g 3,0%g 1022p 2,8%p | KP-ACK ALTASOUSA A2A2 / TPI: 2427 / MILK +565 LBS COLOR AVENGER SAGENA 12879 02/11 3X 365 19030 353 1,85 288 1,51 LM 04/10 3X 365 21140 386 1,83 344 1,62 LM AC:1858d 85836L 2262g 2,6%g 1764p 2,0%p | S-S-I EPIC MIDNIGHT-ET KP-ACK METEOR MOSCHO-ET MB86 CO-OP AVENGER-ET COLOR OUTBOUND RAPISARDA 7687 01/10 3X 365 16077 492 3,06 451 2,80 LM-LE AC:1172d 41053L 1330g 3,2%g 1185p 2,8%p 4ª MÃE.: J.C.L. KATAPULT SIERRA 218 02/06 3X 322 14020 533 3,80 421 3,00 LM-LE 04/09 3X 365 17028 671 3,94 528 3,10 LM-LE 05/10 3X 365 17323 781 4,50 565 3,26 LM AC:1545d 65526L 2676g 4,0%g 2130p 3,2%p 5ª MÃE.: J.C.L. PETRA 01 QUALITY 6ª MÃE.: DEGGER PETRA 2 02/04 2X 113 3114 95 3,05 87 2,79 04/06 2X 324 14307 344 2,40 410 2,86 AC:437d 17421L 439g 2,51%g 497p 2,85%p |

ULTIMO PARTO EM 02/04/2025
MÉDIA DIÁRIA DE PRODUÇÃO NOS ÚLTIMOS 7 DIAS: 25.66 KG
LACTAÇÃO ATUAL: 6.418,07 KG EM ANDAMENTO
PICO DE PRODUÇÃO: 34.13 KG

MEARA VITOR AMANDITA 4771

VACA - Nascto: 17/04/2023 - Rgd: HOBRAF62268 - Rgn: 4771 - HOLANDÊS PO

| | | |
|---|--|--|
| PEAK ALTAVITOR-ET | SANDY-VALLEY CHALLENGER-ET A1A2 / TPI 2801 / MILK +599 LBS AURORA POLARIS | ENDCO SUPERHERO-ET SANDY-VALLEY COKISNCREAM-ET S-S-I MONTROSS JEDI-ET A1A2 / TPI: 2600 / MILK +1473 LBS AURORA BOMBERO 15840-ET |
| MEARA REDROCK AMALIA 3008-FIV MB85 01/11 2X 365 7735 300 3,88 250 3,23 LM 03/10 3X 365 12510 464 3,70 325 2,60 AC:1022d 28382L 1200g 4,22%g 871p 3,07%p | REDROCK-VIEW KLUTCH-ET MEARA CAPITU SID 5888-FIV MB86 02/00 3X 365 12739 558 4,38 390 3,06 LM-LE 04/07 3X 365 12306 399 3,24 381 3,09 LM AC:1621d 50442L 1979g 3,9%g 1616p 3,2%p | PINE-TREE SID-ET MB86 MEARA FINAL CUT CAPITU-TE 4ª MÃE.: RHOELANDT 670 DIANA GIBSON MORTY MB89 02/01 3X 262 11197 312 2,78 306 2,7 LM-LE 04/02 2X 365 13961 458 3,2 491 3,5 LM AC:1070d 37918L 1146g 3,0%g 1149p 3,0%p R.CAMP 2A.JR AGROLEITE 2007 PR CAMPEA 2A.JR XVI EXPOMIG 2007 MG SUPREMA 2A.JR 2007 2oMELH. C.V.L XXXIX EXPHOL 2007 SP R.CAMP V.5A. L EXP.BELO HORIZONTE 2010 CAMPEA 2A.JR XXXIX EXPHOL 2007 SP 4oLUGAR 3A.JR EXPOMIG 2008 BR 4oLUGAR V.4A. XLI EXPHOL 2009 SP 5ª MÃE.: RHOELANDT 341 DIANA BROOKER GIBSON MB87 02/04 3X 365 11368 406 3,57 346 3,04 LM 04/09 3X 365 12557 423 3,37 388 3,09 LM AC:1258d 36605L 1292g 3,5%g 1160p 3,1%p 6ª MÃE.: RHOELANDT 988 DIANA BROOKER SPIRIT MB87 02/00 2X 292 7604 286 3,76 235 3,09 03/00 2X 305 7815 292 3,74 242 3,10 04/00 2X 309 9131 341 3,73 279 3,05 AC:909d 24594L 920g 3,74%g 757p 3,07%p |

ULTIMO PARTO EM 20/04/2025
MÉDIA DIÁRIA DE PRODUÇÃO NOS ÚLTIMOS 7 DIAS: 22.59 KG
INSEMINADA 06/11/25 DO E.A.B. OLAF REACH 421
LACTAÇÃO ATUAL: 6.104,82 KG EM ANDAMENTO
PICO DE PRODUÇÃO: 37,17 KG

**Lote
092**

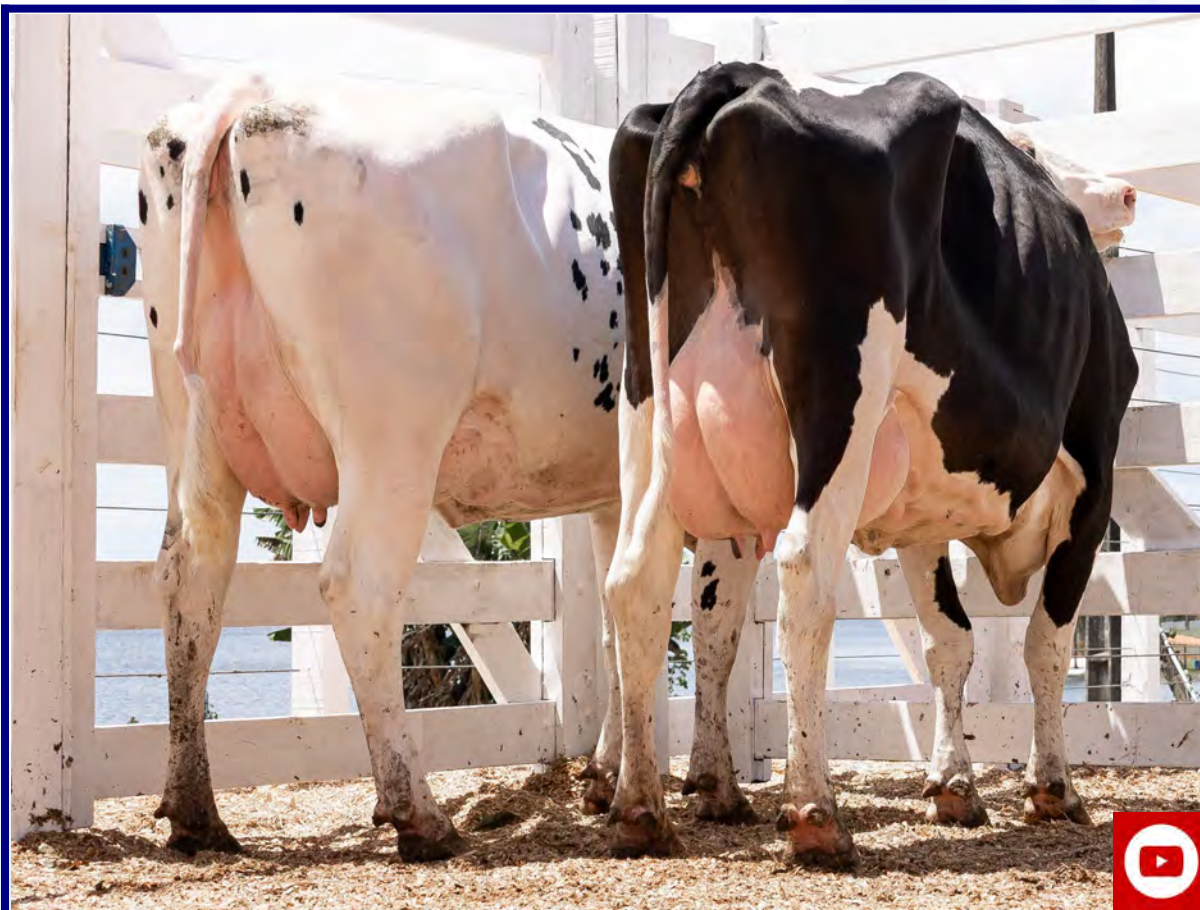

CLIQUE E VEJA O
VÍDEO DO LOTE



MEARA ZINGLER CAPRICHADA 4767

VACA - Nascto: 14/04/2023 - Rgd: HOBRAF61537 - Rgn: 4767 - HOLANDÊS PO

PEAK ALTAZINGLER-ET

PEAK ALTAZAZZLE-ET
A1A2 / TPI 2912 / MILK +940 LBS

PEAK MALINA 81746-ET

MEARA DISCJOCKEY BELA VISTA 3467-FIV
01/09 3X 316 9199 441 4,80 311 3,38
02/10 3X 365 13034 442 3,39 340 2,61 LM
AC:736d 23082L 893g 3,87%g 683p 2,96%p

CLAYNOOK DISCJOCKEY
A1A1 / TPI 2527 / MILK -817 LBS

MEARA NATUREZA DOORMAN 6176-FIV
AC:146d 3511L 134g 3,83%g 119p 3,39%p

PROGENESIS MARIUS

PEAK ZENITH-ET

SCHOENE-KUH ALTAROBERT-ET

PEAK MAEVE-ET

PROGENESIS FORTUNE

A1A2 / TPI 2426 / MILK +341 LBS

CLAYNOOK DEWDROP MONTEREY MB86

VAL-BISSON DOORMAN

A2A2 / TPI: 2214

BOCAINA ATWOOD DEMOCRATA NATUREZA
FIV

AC:309d 5599L 168g 3,01%g 152p 2,73%p

4oLUGAR B.MIRIM XXII EXPHOMIG 2013 MG

R.CAMP BEZ.S VII EXPO.JOVEM NACIONAL

2014 MG

8oLUGAR BEZ.S XXIII EXPHOMIG 2014 MG

3oMELH. F.JOV VII EXPO.JOVEM NACIONAL

2014 MG

R.CAMP BEZ.S II MEGALEITE 2014 2014 MG

4ª MÃE.: BELA MANHA DUNDEE DEMOCRATA

119 B+83

03/06 3X 365 16659 588 3,53 533 3,20 LM

AC:658d 27697L 1080g 3,90%g 873p 3,15%p

5ª MÃE.: BELA MANHA STORMATIC RUTE 442

02/06 3X 340 9722 265 2,73 323 3,33

ACUM.:605d 17335L 449g 2,59%g 560p

3,24%p

6ª MÃE.: BELA MANHA BONITO'S DELFINE 373

ACUM.:453d 14181L 414g 2,92%g 463p

3,27%p

ULTIMO PARTO EM 09/05/2025

MÉDIA DIÁRIA DE PRODUÇÃO NOS ÚLTIMOS 7 DIAS: 31.98 KG

INSEMINADA 17/10/25 DO PEAK ALTASUPERNATURAL-ET

LACTAÇÃO ATUAL: 6.029,96 KG EM ANDAMENTO

PICO DE PRODUÇÃO: 39.24 KG

CONTINUAÇÃO DO LOTE 92

MEARA NAVIGATE RAISSA 4339

VACA - Nascto: 25/05/2022 - Rgd: HOBRAF03394 - Rgn: 4339 - HOLANDÊS PO

| | | |
|--|---|--|
| PEAK ALTANAVIGATE-ET | PROGENESIS MARIUS | S-S-I MONTROSS JEDI-ET A1A2 / TPI: 2600 / MILK +1473 LBS |
| | GREEN-BANKS JOURNEY-ET | PEAK BOMBERO MAXIMA-ET B+83 |
| MEARA STARJACK BALI 3312-FIV 02/04 3X 279 11003 502 4,56 353 3,20 AC:1194d 29033L 1481g 5,10%g 965p 3,32%p | PEAK ALTASTARJACK-ET A1A2 / TPI 2679 / MILK +976 LBS | S-S-I MONTROSS JEDI-ET A1A2 / TPI: 2600 / MILK +1473 LBS |
| | MEARA KALYLA PLANET 5463-FIV 03/07 3X 365 13098 488 3,72 430 3,28 LM 05/01 3X 365 16214 595 3,67 493 3,04 LM AC:1003d 38339L 1411g 3,68%g 1212p 3,16%p | MATT-DARI TANGO DIANNE-ET |
| | | S-S-I MONTROSS JEDI-ET A1A2 / TPI: 2600 / MILK +1473 LBS |
| | | TRIPLECROWN-AL DIVINE-ET |
| | | ENSENADA TABOO PLANET-ET - EX90 A2A2 / TPI 2041 / MILK +957 LBS |
| | | BRAUNAS MAC FIDALGA KALYLA - MB85 02/02 3X 365 9996 309 3,09 336 3,36 04/03 3X 365 11935 326 2,73 393 3,29 AC:1221d 31334L 932g 2,97%g 1060p 3,38%p |

ULTIMO PARTO EM 03/02/2025
MÉDIA DIÁRIA DE PRODUÇÃO NOS ÚLTIMOS 7 DIAS: 23.37 KG
INSEMINADA 11/11/25 DO E.A.B. OLAF REACH 421
LACTAÇÃO ATUAL: 8.290,88 KG EM ANDAMENTO
PICO DE PRODUÇÃO: 35.97 KG

4ª MÃE.: RINO'S FIDALGA 5 LINJET - 2EX90
02/02 3X 365 12352 484 3,92 374 3,03 LM
04/05 2X 365 12778 477 3,73 378 2,96 LM
AC:1261d 41432L 1585g 3,83%g 1301p 3,14%p
SUPREMA V.ADT 2007
1oMELH. C.V.L XXXIX EXPHOL 2007 SP
3oMELH. U.JOV EXPOARAPOTI 2003 PR
R.CAMP V.ADT XXXIX EXPHOL 2007 SP
4oLUGAR 2A.SR EXPOWIT 2003 PR
NOMEADA V.5A. 2006
6oLUGAR 2A.SR FEIRA R. LEITE 2003 PR
3oLUGAR V.5A. XV EXPOMILK 2006 SP
CAMPEA V.4A. XL AGROLEITE 2005 PR
1oMELH. C.V.L XLVI B.HORIZONTE 2006 MG
RG.CAMP XLVI B.HORIZONTE 2006 MG
2aMELH. V.NAC XL AGROLEITE 2005 PR
CAMPEA V.5A. XLVI B.HORIZONTE 2006 MG
RG.CAMP XL AGROLEITE 2005 PR
RG.CAMP XXXIV E.BARBACENA 2006 MG
R.CAMP V.5A. XXXIV E.BARBACENA 2006 MG
2aMELH. V.NAC I EXPHOLCRI 2005 PR
10oLUG. 2A.SR XXXV EXPHOL 2003 SP
NOMEADA 2A.SR 2003

5ª MÃE.: RINO'S FIDALGA 2 PICASO
01/10 3X 242 5445 161 2,95 159 2,92
02/09 3X 332 10325 274 2,65 313 3,03
AC:574d 15770L 435g 2,76%g 472p 2,99%p

6ª MÃE.: FIDALGA DE L.A.M.T.
03/06 2X 332 6692 220 3,28 217 3,24 LM-LE
AC:575d 11899L 370g 3,11%g 384p 3,23%p

**Lote
093**



CLIQUE E VEJA O
VÍDEO DO LOTE



AVNY FIV HOTJOB SANTA LUZIA

VACA - Nascto: 18/03/2022 - Rgd: 2538-CC (GC) - Rgn: 30884/CABO27044 - GIROLANDO 3/4

PEAK ALTAHOTJOB-ET
A2A2 / TPI 2495 / MILK +669 LBS

PEAK HOTLINE-ET

T-SPRUCE JOSETTE-ET

GLEN-D-HAVEN ALTAHOTROD
J-MOR MOGUL HOSTICE-ET

UECKER SUPERSIRE JOSUPER-ET
EDG RILEY GALAXY 2364-ET MB85

ALINE FIV DENVER SANTA LUZIA

MR MOGUL DENVER 1426-ET

LARANJEIRA FIV

MOUNTFIELD SSI DCY MOGUL-ET
A1A2 / TPI 2335 / MILK -186 LBS
MISS OCD ROBST DELICIOUS-ET MB87

C.A.EVEREST
PTA: 291 KG/EMBRAPA/ABCGIL.
SOGRA TE CAL

4ª MÃE.: LENDA TE CAL
LACTAÇÃO: 7.295,00 KG

5ª MÃE.: BIRIBA TE SANDALO

6ª MÃE.: SABEDORIA DA CAL

ULTIMO PARTO EM *17/08/24* -
MÉDIA DIÁRIA DE PRODUÇÃO NOS ÚLTIMOS 7 DIAS: 16.70 KG
INSEMINADA 11/11/25 DO E.A.B. OLAF REACH 421
PICO DE PRODUÇÃO: 34.83 KG
ÚLTIMA LACTAÇÃO: 10.654,00 KG
3 TETOS

CONTINUAÇÃO DO LOTE 93

MPF 11579 BC FUTURE 9016 BREAK EVEN

VACA - Nascto: 13/12/2022 - Rgd: HOBRAF51846 - Rgn: 11579 - HOLANDÊS PO

| | | |
|---|--|---|
| PEAK BREAK EVEN-ET A1A2 / TPI 2981 / MILK +1219 LBS | SILVERRIDGE V TIMBERLAKE A1A2 / TPI 2879 / MILK +2524 LBS | SILVERRIDGE V IMAX SILVERRIDGE V SSHOT EARRING MB86 |
| | HERMANVILLE DASHE ET | BLUMENFELD JEDI RESOLVE-ET A1A1 / TPI 2722 / MILK +1294 LBS HERMANVILLE YODER 4762 TW |
| MPF 9016 BC FUTURE 5190 KINGSTON 01/11 3X 274 11024 415 3,76 361 3,27 02/09 3X 340 15028 496 3,30 487 3,24 LM AC:614d 26052L 912g 3,50%g 849p 3,26%p | WELCOME KINGSTON-ET | BACON-HILL PETY MODESTY-ET A1A2 / TPI: 2396 WELCOME BOMBERO KRIS-ET MB86 |
| | MPF 5190 BC FUTURE 1887 FEVER-TE B+83 01/10 3X 334 8920 402 4,50 302 3,39 LM-LE 02/11 3X 365 13193 491 3,72 426 3,23 LM AC:843d 27903L 1106g 3,96%g 913p 3,27%p | CRACKHOLM FEVER - EX91 MPF 1887 BC FUTURE 1018 MORTY MB85 02/00 3X 300 10913 300 2,75 319 2,92 LM-LE 03/00 3X 332 13833 544 3,93 402 2,91 LM AC:632d 24746L 844g 3,41%g 722p 2,91%p 4ª MÃE.: R C A AEROLINE ULIKA B+84 02/05 3X 365 11203 469 4,20 372 3,32 LM 04/04 3X 365 11824 412 3,49 378 3,20 LM AC:1292d 39598L 1568g 3,96%g 1319p 3,22%p |
| ULTIMO PARTO EM 26/04/2025 MÉDIA DIÁRIA DE PRODUÇÃO NOS ÚLTIMOS 7 DIAS: 27.22 KG INSEMINADA 11/11/25 DO E.A.B. OLAF REACH 421 LACTAÇÃO ATUAL: 5.171,42 KG EM ANDAMENTO PICO DE PRODUÇÃO: 32.19 KG DIFERENÇA POSTERIOR DIREITO E ESQUERDO | | 6ª MÃE.: R C A NINA MANDEL 02/00 2X 292 7.277 280 3,85 230 3,16 TOTALS AC. 653d 14.096L 537g 3,81%g 451p 3,2%p |

190 DA TRIPUI

VACA - Nascto: 23/04/2022 - Rgd: EM ANDAMENTO - Rgn: 190 - GIROLANDO 3/4

| | | |
|------------------------------|--------------------------|---|
| DELTA VINEYARD | DELTA MAGISTER | FLEVO GENETICS WHATSAPP HEDRA DELTA MAGIC |
| | DELTA JAZZ B+80 | APINA SUPER HERO DELTA JADYN |
| JOICE FIV GENIUS DA SIANINHA | CO-OP RB MNTRS GENIUS-ET | BACON-HILL MONTROSS-ET A2A2 / TPI 2349 / MILK +1950 LBS CO-OP ROBUST GALINA 6447-ET MB85 |
| | CELINA SIANINHA | HABIL FIV F. MUTUM OLIMPIADA DOS POCOES 4ª MÃE.: DIVIA DOS POCOES 5ª MÃE.: QUERENCIA DOS POCOES 6ª MÃE.: FIRA DA SC |

ULTIMO PARTO EM 19/05/2025 - MÉDIA DIÁRIA DE PRODUÇÃO NOS ÚLTIMOS 7 DIAS: 30.39 KG
INSEMINADA 31/10/25 DO PEAK ALTASUPERNATURAL-ET
LACTAÇÃO ATUAL: 4.752,39 KG EM ANDAMENTO
PICO DE PRODUÇÃO: 35.27 KG
TETO PERDIDO E DIFERENÇA POSTERIOR ESQUERDO



Inscreva-se em
nosso canal do
youtube!

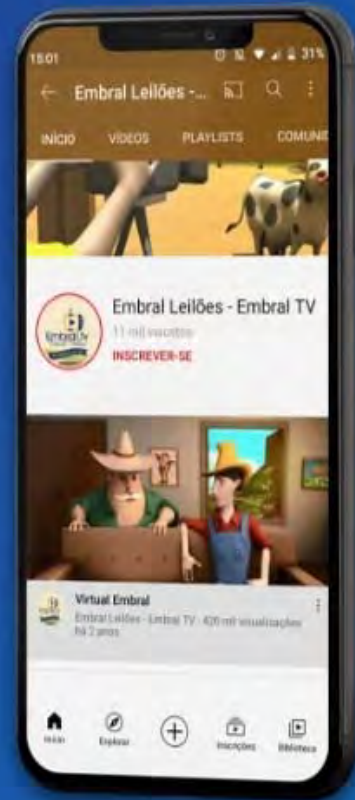

NOSSO APP
**BAIXE AGORA MESMO
NOSSO APP!**
NOSSO APP



/embralleiloes



/embralleiloes



/embralleiloes



/embralleiloes



(11) 3864-5533



embral@embral.com.br



www.embral.com.br