

MEGA LEILÃO

30 PARCELAS
(10X3)

Oferta de mais
6.000/Litros
de leite dia

FAZENDA PAVÕES

VINICIUS FREITAS
PATROCÍNIO-MG

250 ANIMAIS

GIROLANDO REGISTRADO 1/2 E 3/4

VACAS JOVENS EM LACTAÇÃO E NOVILHAS PRENHAS

SÁBADO

MAR. 22 - 10H



LEILOEIRA



TRANSMISSÃO



COORDENAÇÃO

ASSESSORIA RURAL
(16)3761-6242
(16)99997-9700
AGNALDO LELLIS

ASSESSORIA



INFORMAÇÕES

EDUARDO MORAES
(12) 9.8121-1828
AGNALDO LELLIS
(16)9.8133-7273



REGULAMENTO E CONDIÇÕES GERAIS DE VENDA E COMPRA POR LEILÕES PROMOVIDOS POR EMBRAL LEILÕES

FIQUE ATENTO: OS BENS SERÃO APREGOADOS PELO VALOR DA PARCELA QUE, MULTIPLICADA POR 30 (TRINTA), SERÁ O TOTAL DE CADA ANIMAL DO LOTE.

EMBRAL LEILÕES (denominada simplesmente EMBRAL), com sede na cidade de São Paulo, Estado de SP, à Rua Germanie Buchard, 476 - Água Branca - CEP 05002-062, prestadora de serviços de intermediação de venda e compra de animais, máquinas e implementos agrícolas por meio de Leilão, estabelece o presente **Regulamento e Condições Gerais de Venda e Compra por Leilões**, o qual deverá ser cumprido, na íntegra, por todos os convidados, compradores, vendedores, participantes e/ou promotores do evento, que o aceitam, irrestritamente, com as regras abaixo:

CLÁUSULA PRIMEIRA – DO LEILÃO E DO LEILOEIRO

1.1. Os Leilões promovidos pela EMBRAL visam à comercialização de animal(is), maquinário(s) e/ou produto(s) de propriedade do(s) VENEDORE(S), que autorizam o LEILOEIRO à vendê-lo(s) para os participantes do Evento, pela melhor oferta de valor, efetuada de forma aberta e aceita pelo LEILOEIRO.

1.2. Todos os participantes do Evento, ainda que sejam representados por Procuração, bem como seus respectivos procuradores, devem estar previamente Cadastrados nos termos da Cláusula Segunda, e aceitar os termos do presente Regulamento, bem como o Termo de Consentimento para Tratamento de Dados.

1.3. Os bens leiloados serão distribuídos em Lotes previamente determinados pelo VENDEDOR.

1.4. O Leilão dar-se-á nas seguintes modalidades:

1.4.1. **Presencial:** será realizado no local, data e horário prévio e amplamente divulgados via web, mídia impressa, televisiva e radiofônica, entre outras formas. Nesta modalidade de Leilão **não** serão aceitos lances via internet ou telefone. Somente o público presente no local do Leilão poderá ofertar Lances, e de acordo com a Cláusula 1.2.

1.4.2. **Virtual/Online:** será realizado através da internet (www.embral.com.br) ou via transmissão em canal especializado (por vídeo transmissão), de acordo com o que constar no material de divulgação. Nesta modalidade de Leilão, quando houver a possibilidade de pré-lance, o Lance poderá ser disponibilizado com antecedência aos participantes da internet e ocorrerá por telefone no dia e horário de realização do evento, e seu encerramento será online no dia e horário indicados.

1.4.3. **Presencial-Virtual:** ocorre quando o Leilão é realizado em tempo real e transmitido por meio da internet (www.embral.com.br) ou via transmissão em canal especializado, de acordo com o que constar no material de divulgação.

1.5. Em qualquer modalidade, o Leilão será presidido pelo **LEILOEIRO RURAL**, pessoa natural devidamente habilitada e credenciada pela Federação de Agricultura, inscrita no Sindicato Nacional dos Leiloeiros Rurais, detentor de fé pública e previamente autorizado para a venda dos bens, responsável pela recepção dos Lances ofertados aos lotes comercializados, podendo durante o Leilão recusar o Lance inicial que julgar incompatível com o bem à venda, ou lance de pessoas não idôneas, nos termos da Lei 4.021/1961.

CLÁUSULA SEGUNDA – DO CADASTRAMENTO DOS PARTICIPANTES E TRATAMENTO DE DADOS PESSOAIS

2.1. Todo aquele que pretenda apresentar Lance no leilão, aqui denominado TITULAR DOS DADOS, deverá estar previamente cadastrado junto à EMBRAL, denominada CONTROLADORA, para fins de análise e aprovação prévia dos cadastros, autorizando-se, desde já, a consulta de informações do solicitante junto aos Órgãos de Proteção ao Crédito, Instituições Financeiras e referências comerciais e pessoais, bem como deverá ter exarado seu “de acordo” aos termos e condições do presente Regulamento.

2.2. O TITULAR autoriza a CONTROLADORA a realizar a coleta, armazenamento e tratamento, ou seja, a utilizar os dados pessoais e dados sensíveis, para os fins de cumprimento do Regulamento e de tudo quanto descrito no Termo de Consentimento de Tratamento de Dados, podendo o TITULAR DOS DADOS revogar seu consentimento, a qualquer tempo, por e-mail ou por carta escrita, nos termos da Lei n. 13.709/2018.

2.3. A EMBRAL poderá, a qualquer momento, solicitar aos participantes do Leilão a atualização do Cadastro e a apresentação de novos documentos, sob pena de, não o fazendo, ter sua participação suspensa nos Leilões promovidos pela EMBRAL, não podendo ofertar Lances ou realizar compras até que a solicitação seja atendida.

2.4. A EMBRAL disponibilizará aos novos clientes (vendedores/compradores) suporte operacional para realização do Cadastro, devendo ser enviados, no ato da inscrição, obrigatoriamente, cópias dos documentos que identifiquem o interessado e, se for o caso, sua empresa, tais como: RG, CPF/MF, CNPJ e Inscrição Estadual, Cartão de Inscrição de Produtor Rural, comprovante de endereço, comprovante de renda e outros complementares que se fizerem necessários.

2.5. É de inteira e exclusiva responsabilidade do titular declarante todas as informações constantes em seu Cadastro sendo que, qualquer alteração em seus dados, devem ser prontamente comunicadas à EMBRAL, com o envio da respectiva documentação comprobatória.

2.6. Toda compra efetuada pelo novo cliente ficará condicionada à posterior aprovação e aceitação do Cadastro pelo VENDEDOR. Caso o cadastro não apresente restrições mas, ainda assim, o VENDEDOR decida pela não aprovação, este deverá efetuar o pagamento das comissões devidas pelo VENDEDOR e pelo ARREMATANTE à EMBRAL.

2.7. Ficará a critério exclusivo do VENDEDOR, exigir do ARREMATANTE-COMPRADOR um avalista ou garantia idônea, nos termos do Contrato de Venda e Compra com Reserva de Domínio (Cláusula Quarta) assinado entre as Partes.

2.8. A recusa na aceitação do cadastro e a solicitação de avalista ou garantia idônea pelo VENDEDOR somente poderá estar pautada em justificativas devidamente comprovadas, caso contrário o VENDEDOR arcará com as penalidades constantes na Cláusula 4.6.1

CLÁUSULA TERCEIRA – DO LANCE, DA ARREMAÇÃO E DAS COMISSÕES

3.1. O Lance para Arrematação vincula o ARREMATANTE-COMPRADOR, nos moldes do artigo 427 do Código Civil.¹

¹ Art. 427. A proposta de contrato obriga o proponente, se o contrário não resultar dos termos dela, da natureza do negócio, ou das circunstâncias do caso.

3.2. Será permitida a compra de animais, implementos e ou equipamentos de leite por mandato, mediante apresentação de Procuração por instrumento público ou particular (esta última com reconhecimento de firma por autenticidade), que ficará retida pela EMBRAL, a qual deve, obrigatoriamente: **(i)** ser específica para o Evento; **(ii)** conter o valor máximo para Lance autorizado pelo Outorgante; **(iii)** autorização para efetuar o pagamento; **(iv)** autorização para emitir notas fiscais e **(v)** autorização para retirar os bens (animais e maquinários).

3.2.1. Ainda que o Participante se faça representar por mandatário (procurador), o mesmo deve estar previamente cadastrado junto à Leiloeira, nos termos da Cláusula Segunda, e estará sujeito à observância deste Regulamento.

3.3. Atingido o maior preço, certificando-se que não há mais interessados em ofertar Lance maior, o Leiloeiro divulgará a Arrematação batendo, em seguida, o martelo com o anúncio do nome do ARREMATANTE-COMPRADOR.

3.4. Na “batida do martelo”, o ARREMATANTE-COMPRADOR e VENDEDOR são inteiramente responsáveis por todas as obrigações e custos decorrentes da venda e aquisição dos bens, **de forma irrevogável e irretroatável, vale dizer, sem possibilidade de arrependimento, obrigando, inclusive, seus herdeiros e sucessores em relação ao cumprimento das obrigações assumidas pelas Partes.**

3.5. Com a “batida do martelo”, ARREMATANTE-COMPRADOR e VENDEDOR obrigam-se ao pagamento de Comissões à EMBRAL conforme abaixo transcrito:

3.5.1. O ARREMATANTE-COMPRADOR pagará à EMBRAL “COMISSÃO DE COMPRA” equivalente a 8% (oito por cento) sobre o valor total de cada Lote arrematado. **PARAGRAFO ÚNICO:** Além do pagamento da comissão supracitada, caberá ao ARREMATANTE-COMPRADOR pagar à EMBRAL, ou a quem esta designar, o valor da primeira parcela do preço de cada lote arrematado, concordando expressamente o VENDEDOR, neste ato, com tal procedimento.

3.5.2. O VENDEDOR pagará a comissão de venda pré-estabelecida, sobre o montante geral das vendas e defesas, calculado sobre os valores apurados na batida do martelo.

3.6. Caso o VENDEDOR não passe os bens em pista (animais, prenhezes, embriões, equipamentos, etc.), este pagará à EMBRAL, ainda, “COMISSÃO” no equivalente a 18% (dezoito por cento) sobre a somatória do valor dos referidos bens. O valor individualizado de cada bem será obtido pela quantia média apurada com a venda de bens equivalentes no Leilão, ou, caso não tenha ocorrido a venda de bem similar, pela média de preço do mercado.

3.6.1. Caso haja taxa de inscrição do Canal de Televisão, esta será informada ao vendedor com antecedência.

3.7. O LANCE DE DEFESA é o Lance ofertado pelo proprietário do bem a fim de que a venda atinja o valor por ele esperado. Neste caso, não havendo Lances maiores, o VENDEDOR pagará à EMBRAL o montante equivalente às Comissões mencionadas nos itens **3.5.1** (Comissão de Compra) e **3.5.2** (Comissão de Venda).

3.8. O pagamento das Comissões, em quaisquer das modalidades acima mencionadas, será realizado, impreterivelmente, no local do Leilão ou no primeiro dia útil seguinte ao da realização do Evento.

3.8.1. Caso o pagamento não seja realizado no prazo mencionado na Cláusula 3.8, o valor será acrescido de multa no equivalente a 10% sobre o montante devido, correção monetária pelo Índice do INPC e juros de 1% ao mês.

CLAUSULA QUARTA – DO CONTRATO DE VENDA E COMPRA, DA RESERVA DE DOMÍNIO E DA GARANTIA DO CONTRATO

4.1. Após a “batida do martelo”, o ARREMATANTE-COMPRADOR e o VENDEDOR assinarão o “**Contrato Particular de Compra e Venda com Reserva de Domínio Vinculado à Promissória Rural**” (“Contrato com Reserva de Domínio”), figurando a EMBRAL como mera intermediadora do negócio, no qual constarão especificamente as responsabilidades e obrigações em relação aos pagamentos e eventuais penalidades.

4.2. O ARREMATANTE-COMPRADOR dará ao VENDEDOR, a título de reserva de domínio (art. 521, do Código Civil), os animais ou equipamentos arrematados no Leilão até a quitação total da dívida, ficando de posse dos mesmos na qualidade de fiel depositário, não podendo aliená-los e/ou onerá-los, sem consentimento, por escrito, do VENDEDOR, além de ser o responsável pela guarda e conservação destes, sob pena de indenizar o VENDEDOR de quaisquer danos ou prejuízos no caso de perecimento.

4.3. No caso de Leilão Presencial, os termos do Contrato com Reserva de Domínio e Nota Promissória consideram-se tacitamente aceitos pelo ARREMATANTE-COMPRADOR, que, em seguida ao encerramento do Leilão, receberá as informações por e-mail para assinatura, e envio à EMBRAL, no prazo máximo de 7 (sete) dias corridos, para baixa financeira e prosseguimento dos trâmites para entrega dos bens, que somente ocorrerá após o recebimento das vias assinadas dos documentos.

4.4. Ato contínuo à Arrematação será assinado o Contrato com Reserva de Domínio e as Notas Promissórias: uma relativa ao valor total do Lote (garantia dada pelo ARREMATANTE-COMPRADOR, ao VENDEDOR), cuja execução independe da realização do protesto em caso de inadimplência; e a outra referente à Comissão da EMBRAL (garantia dada pelo ARREMATANTE-COMPRADOR à EMBRAL).

4.5. Considerando a assinatura do contrato, seja eletrônica ou fisicamente em decorrência de leilão realizado virtualmente ou presencialmente, caso o ARREMATANTE-COMPRADOR não efetue o pagamento da primeira parcela e da comissão devidas à EMBRAL, considerar-se-á rescindida a venda realizada, arcando o ARREMATANTE-COMPRADOR com o pagamento à EMBRAL dos seguintes valores: (i) COMISSÃO DE COMPRA: conforme Cláusula 3.5.1 acima; (ii) COMISSÃO DE VENDA: conforme Cláusula 3.5.2 acima; (iii) a primeira parcela: conforme parágrafo único do item 3.5.1 e (iv) multa contratual no equivalente a 20% sobre o valor total apurado, para fins de ressarcimento dos prejuízos decorrentes da desistência do negócio.

4.6. Caso o ARREMATANTE-COMPRADOR não efetue o pagamento da primeira parcela e da comissão devidos à EMBRAL, bem como não assine eletronicamente ou remeta à mencionada leiloeira o Contrato de Venda e Compra com Reserva de Domínio devidamente assinado, juntamente com todos os documentos constantes da Cláusula Segunda deste, também, considerar-se-á rescindida a venda realizada, arcando o ARREMATANTE-COMPRADOR com o pagamento à EMBRAL dos seguintes valores: (i) COMISSÃO DE COMPRA: conforme Cláusula 3.5.1 acima; (ii) COMISSÃO DE VENDA: conforme Cláusula 3.5.2 acima; (iii) a primeira parcela: conforme parágrafo único do item 3.5.1 e (iv) multa contratual no equivalente a 20% sobre o valor total apurado, para fins de ressarcimento dos prejuízos decorrentes da desistência do negócio.

4.6.1. Caso a desistência seja manifestada pelo VENDEDOR, o mesmo pagará à EMBRAL os valores previstos nos itens **(i), (ii) e (iv) da Cláusula 4.5**, acima.

4.6.2. As Partes e as testemunhas envolvidas neste instrumento afirmam e declaram que nos casos em que o leilão ocorrer de forma virtual, esse instrumento poderá ser assinado eletronicamente através da plataforma de assinatura eletrônica indicada pela Leiloeira, sendo as assinaturas consideradas válidas, vinculantes e executáveis, desde que firmadas pelos representantes legais das Partes. Consigna-se no presente instrumento que a assinatura eletrônica tem a mesma validade jurídica de um registro e autenticação feita em cartório, não havendo a necessidade de protesto para execução do título. As Partes renunciam à possibilidade de exigir a troca, envio ou entrega das vias originais (não-eletrônicas) assinadas do instrumento, bem como renunciam ao direito de recusar ou contestar a validade das assinaturas eletrônicas, na medida máxima permitida pela legislação aplicável.

4.6.3. As partes se comprometem a fornecer um e-mail ou outro dado de sua titularidade, bem como se responsabilizarão por todos os dados fornecidos para o presente contrato, a fim de que seja viabilizada a assinatura eletrônica/digital através da plataforma de assinatura eletrônica.

4.6.4. Fica estabelecido que em caso de leilão presencial, as Partes poderão assinar o presente instrumento presencialmente no local do evento ou no escritório da leiloeira, à escolha desta última, em 03 vias de igual teor e forma na presença de 02 (duas) testemunhas que também assim o presente.

CLÁUSULA QUINTA – DO PAGAMENTO DO(S) LOTE(S) ARREMATADO(S)

5.1. Quando da Arrematação, independentemente da forma de pagamento escolhida pelo ARREMATANTE-COMPRADOR, será emitida Nota Promissória do valor total do Lote arrematado, que será parte integrante do “Contrato com Reserva de Domínio”, a qual terá vencimento antecipado no caso de inadimplemento do ARREMATANTE- COMPRADOR.

5.2. No ato da Arrematação, quando da emissão do Contrato com Reserva de Domínio o ARREMATANTE-COMPRADOR fará a opção pela forma de pagamento, que poderá ser:

- (i) **À VISTA:** mediante a expedição Nota Promissória no valor total do negócio realizado, cujo pagamento deve ser efetuado no primeiro dia útil seguinte ao da realização do Leilão, via depósito ou transferência bancária (TED ou DOC), seguindo as orientações da Embral.
- (ii) **PARCELADO:** em 30 (trinta) parcelas que serão divididas para pagamento nos 10 (dez) meses, conforme praxe de mercado, da seguinte forma: 03 (três) parcelas no ato da arrematação (“PRIMEIRA PARCELA”) vencendo 22/03/2025; 03 (três) parcelas em 30 dias após a arrematação vencendo 22/04/2025; 03 (três) parcelas em 60 dias após a arrematação vencendo 22/05/2025; 03 (três) parcelas em 90 dias após a arrematação vencendo 22/06/2025; 03 (três) parcelas em 120 dias após a arrematação vencendo 22/07/2025; 03 (três) parcelas em 150 dias após a arrematação vencendo 22/08/2025; 03 (três) parcelas em 180 dias após a arrematação vencendo 22/09/2025; 03 (três) parcelas em 210 dias após a arrematação vencendo 22/10/2025; 03 (três) parcelas em 240 dias após a arrematação vencendo 22/11/2025 e 03 (três) parcelas em 270 dias após a arrematação vencendo 22/12/2025.

5.2.1. Na opção de pagamento parcelado, a Nota Promissória relativa ao valor total do Lote será desmembrada em parcelas, pagas por meio de boletos bancários emitidos pelo VENDEDOR que os encaminhará ao ARREMATANTE-COMPRADOR para o devido pagamento na data aprazada.

5.3. A concessão de desconto de qualquer natureza pelo VENDEDOR ao ARREMATANTE-COMPRADOR representa mera liberalidade e não atingirá quaisquer Comissões incidentes sobre a venda/compra e/ou qualquer valor que seja devido por força do Leilão por qualquer uma das partes à EMBRAL.

5.4. Ficará ao exclusivo critério e responsabilidade do VENDEDOR o recebimento e a cobrança das parcelas em aberto, oriundas da comercialização dos bens/animais, conforme vencimentos e valores constantes na Nota de Leilão assinada em razão da compra.

5.5. Todos os pagamentos efetuados em cheques somente serão considerados quitados após a respectiva compensação.

CLÁUSULA SEXTA – DA ENTREGA DOS BENS ARREMATADOS

6.1. Com o anúncio do ARREMATANTE-COMPRADOR pelo Leiloeiro, os bens arrematados estarão por conta e risco deste, ficando, porém, sob a guarda e trato do VENDEDOR até a efetiva entrega pelo ARREMATANTE-COMPRADOR ou ao seu representante legal.

6.1.1. Nos Leilões Presenciais a entrega dos bens acontecerá no evento do Leilão, após o pagamento da Comissão do Leiloeiro e do valor integral relativo ao Lote (à vista), ou, no caso de parcelamento, do pagamento do valor referente à primeira parcela, sempre observado o adimplemento do débito.

6.1.2. Nos Leilões Virtuais a entrega acontecerá em dia e horário estipulados e combinados por funcionário habilitado pela Embral, entre as partes VENDEDOR e COMPRADOR, entrega esta que somente dar-se-á após confirmação pela Embral do recebimento dos documentos originais assinados (Nota Promissória e Contrato com Reserva de Domínio) e quitação do valor integral ou do equivalente a primeira parcela e da Comissão do Leiloeiro.

6.2. Os bens arrematados somente serão liberados após consulta cadastral, compensação dos valores correspondentes à Primeira Parcela e Comissão de Compra, bem como da apresentação do cartão de inscrição de produtor rural e código de propriedade para emissão de nota fiscal.

6.3. Caso o VENDEDOR entregue os bens ao ARREMATANTE-COMPRADOR antes da comunicação da EMBRAL em relação à aprovação do cadastro e/ou quitação/compensação dos valores iniciais mencionados na Cláusula anterior, o VENDEDOR assumirá todos os riscos oriundos de tal liberação, não cabendo à EMBRAL qualquer responsabilidade no caso de prejuízos, sendo devidos à EMBRAL os valores das Comissões nos termos da Cláusula 4.5.

6.4. O ARREMATANTE-COMPRADOR é exclusivamente responsável pelo embarque dos animais e equipamentos, correndo por sua conta e risco a contratação do transporte e eventuais despesas, salvo estipulação em contrário. Ainda, é facultado ao ARREMATANTE-COMPRADOR a contratação de seguro para o transporte dos animais, bem como seguro de vida para os mesmos;

6.5. A data máxima para retirada e embarque dos bens/semoventes arrematados no leilão é de 30 (trinta) dias após a realização do evento. Caso os animais não sejam retirados pelo ARREMATANTE-COMPRADOR até esta data, saldo disposição em contrário, este deverá pagar ao VENDEDOR a partir do 30º dia o valor de R\$ 50,00 (cinquenta reais) por dia de estadia de cada bem/semovente.

6.6. Caso ocorra a morte ou desaparecimento do animal enquanto na posse do ARREMATANTE-COMPRADOR, tal fato não o desobrigará do pagamento do saldo devedor, ficando o VENDEDOR isento de quaisquer responsabilidades.

CLÁUSULA SÉTIMA – DAS GARANTIAS DOS BENS LEILOADOS E DAS RESPONSABILIDADES DO VENDEDOR E DO ARREMATANTE-COMPRADOR

7.1. No Leilão de animais, o VENDEDOR é obrigado a apresentar, com antecedência de no máximo 02 (dois) dias do evento, as vias originais dos atestados de praxe (brucelose, tuberculose e aftosa (dos Estados que a legislação exigir)), em conformidade com a Lei de Sanidade Animal, que também deverão ser emitidos por veterinário credenciado de acordo com cada Lote de animais colocados à venda, bem como a entregar o certificado de registro do animal adquirido.

7.2. No Leilão de equipamentos, o VENDEDOR será exclusivamente responsável pela qualidade e funcionamento dos bens, respondendo por eventuais prejuízos decorrentes de vícios ou defeitos não informados previamente.

7.3. O VENDEDOR é exclusivamente responsável pelo estado físico, clínico, produtivo e reprodutivo de todos os animais e equipamentos à venda no Leilão.

7.3.1 - Qualquer vício ou defeito oculto constatado durante ou após o Leilão, deverá ser obrigatoriamente levado ao conhecimento dos participantes do Evento, sob pena de responder pelos prejuízos decorrentes de tal omissão.

7.3.2. Aos participantes do leilão é dada a possibilidade de Vistoriar os bens nos 05 (cinco) dias que antecederem o Leilão, mediante agendamento prévio da visita, sendo que no caso dos leilões virtuais, o COMPRADOR poderá vistoriar os bens até o momento antecedente ao embarque dos bens.

7.3.3 - Nos casos em que os bens sejam expostos no Leilão, a Vistoria poderá se dar na data e local do Evento.

7.3.4 - Quaisquer vícios aparentes e de fácil constatação deverão ser suscitados antes do anúncio do Lote, sob pena de, no silêncio, ser considerado como aceito o bem no estado em que se encontra, salvo se o COMPRADOR constatar algum vício oculto dentro do prazo de 30 dias contados do recebimento dos bens.

7.4. As vendas por Leilão são irrevogáveis e irretiráveis, não podendo o ARREMATANTE-COMPRADOR recusar o recebimento ou solicitar redução de preço do animal adquirido, salvo na hipótese do artigo 441, do Código Civil, em que a responsabilidade é única e exclusiva do VENDEDOR, proprietário dos semoventes e dos bens móveis objetos, a quem a reclamação deve diretamente ser dirigida.

7.5. O ARREMATANTE-COMPRADOR terá o prazo, **improrrogável**, de 30 (trinta) dias, contados do recebimento dos bens, para observação e constatação de vícios ocultos, comunicando-os imediatamente ao VENDEDOR, nos termos do artigo 445 do Código Civil.

7.6. Neste caso, todo e qualquer valor pago pelo ARREMATANTE-COMPRADOR, seja à EMBRAL ou ao VENDEDOR, será ressarcido única e exclusivamente pelo VENDEDOR.

7.7. Constatado o vício oculto pelo ARREMATANTE-COMPRADOR, não sendo este levado ao conhecimento do VENDEDOR no prazo mencionado na Cláusula 7.5, nada mais poderá ser reclamado a qualquer título pelo ARREMATANTE-COMPRADOR.

7.8. A falta de pagamento de qualquer uma das parcelas pactuadas neste Contrato de Compra e Venda implicará no vencimento antecipado de todo o saldo devedor, ficando assegurado ao VENDEDOR o direito, a seu exclusivo critério, com base no artigo 190 do CPC, promover **(a)** a cobrança da totalidade do débito em atraso, acrescida de juros legais, correção monetária, custas e honorários advocatícios na base de 20% (vinte por cento), bem como protestar a NOTA PROMISSÓRIA ÚNICA somente pelo saldo devedor restante, ficando ciente de que a execução do débito independe do protesto; ou **(b)** o VENDEDOR poderá optar pela busca e apreensão do(s) animal (is) ou máquina(s) e/ou equipamento(s), rescindindo, em consequência, o presente contrato e perdendo o COMPRADOR, em favor do VENDEDOR, o sinal pago (parágrafo único, do art. 10, da Lei nº 4.021/1961), bem como as demais prestações anteriormente pagas.

7.8.1. Fica a critério do VENDEDOR optar por exigir a devolução imediata do bem arrematado, ou de outro bem que tenha sido dado em garantia de pagamento, , eximindo-se de qualquer obrigação de devolução das parcelas já recebidas, as quais ficarão retidas a título de indenização dos gastos e prejuízos, bem como a título de multa pelo inadimplemento do COMPRADOR.

7.9. De acordo com os Convênios ICM 35/77 e ICMS 124/93 - A comercialização de bovinos de qualquer natureza com certificado de registro genealógico oficial, realizada entre produtores rurais de qualquer parte do país, não incidirá na cobrança de ICMS. Todavia, bovinos sem registro, vendidos entre produtores rurais de outros estados, a responsabilidade do pagamento de ICMS será do ARREMATANTE – COMPRADOR.

7.9.1. Qualquer incidência de ICMS que vier a ocorrer por decorrência das operações de compra e venda de gado, inclusive de frete ou irregularidades na inscrição de produtor rural, deverá ser paga pelo ARREMATANTE-COMPRADOR, não cabendo à EMBRAL qualquer responsabilização nesse sentido, uma vez que figura como mera intermediadora, devendo, portanto, o ARREMATANTE-COMPRADOR deverá ressarcir à EMBRAL de eventual desembolso realizado para pagamento de tal tributo.

7.9.2. Caso o ARREMATANTE-COMPRADOR não seja Produtor Rural, este arcará com o ICMS de consumidor final, no importe de aproximadamente 18% sobre o valor de sua aquisição, de acordo com o Convênio ICMS 93 de 17/09/2015.

7.10. Todas as informações que forem inseridas nos materiais de divulgação, principalmente as acrescidas no Catálogo e no momento do Leilão pelo LEILOEIRO, inclusive os atestados de sanidade e de prenhez emitidos por médico veterinário responsável pelo rebanho da fazenda, tem total garantia e responsabilidade do VENDEDOR.

7.11. Fica estabelecido que o proprietário (VENDEDOR/COMPRADOR) assumirá inteira e exclusiva responsabilidade face aos eventuais danos de natureza patrimonial ou pessoal que possam vir a ocorrer aos apresentadores, tratadores, transportadores e outros funcionários do Evento, bem como àqueles que seu animal possa vir a causar a terceiros, isentando expressamente a EMBRAL e demais organizadores de quaisquer responsabilidades quanto aos eventos danosos acima especificados.

CLÁUSULA OITAVA – LEILÃO DE PRENHEZES, BEZERRO(A) NASCIDO, EMBRIÃO COM OU SEM RECEPTORA, LIVRE ACASALAMENTO, ASPIRAÇÃO FOLICULAR E SÊMEN.

- 8.1. casos de leilão dos produtos acima descritos, as condições da venda serão informadas pelo LEILOEIRO na abertura para venda do Lote, de acordo com o estipulado pelo VENDEDOR.
- 8.2. As condições anunciadas pelo LEILOEIRO constarão do Contrato com Reserva de Domínio que será firmado entre ARREMATANTE-COMPRADOR e VENDEDOR.
- 8.3. Eventuais prejuízos decorrentes de quaisquer intercorrências previstas nas vendas dos objetos descritos na Cláusula 8 retro, serão apurados na proporção da responsabilidade de cada parte.
- 8.4. O VENDEDOR é exclusivamente responsável pela qualidade dos produtos de sua propriedade, disponibilizado para venda.

CLÁUSULA NONA – DAS DISPOSIÇÕES GERAIS E FINAIS:

- 9.1. Todos os participantes do Leilão obrigam-se, de forma definitiva, a acatar as disposições deste Regulamento, não podendo escusar-se de seu integral cumprimento, conforme art. 3º do Decreto-lei nº 4.657/42, Lei de Introdução às Normas do Direito Brasileiro².
- 9.2. Todas as informações referentes ao Leilão serão divulgadas em periódicos e na web, ficando a EMBRAL, desde já, autorizada por todos os participantes do Evento, ao uso de seus nomes, imagens e som. A EMBRAL fica autorizada, ainda, a gravar e divulgar todas as imagens do Leilão, podendo transmiti-las ao vivo ou por gravação, seja por canal fechado de televisão ou via web, nada sendo devido pela EMBRAL a qualquer título. .
- 9.3. Os Vendedores e Compradores se declaram parte legítima em qualquer questão que possa decorrer de tais situações.
- 9.4. As partes se obrigam também a manter sigilo de toda e qualquer informação, documento e conhecimento compartilhado por meio deste contrato, obrigando-se a adotar todas as medidas necessárias para garantir a segurança das informações arquivadas nos equipamentos tecnológicos que utilizar para o presente trabalho, sendo que eventual descumprimento resultará para a parte infratora a obrigação de ressarcir a parte inocente pelas perdas e danos, além de arcar com as demais penalidades previstas neste Regulamento.
- 9.5. Não obstante o disposto neste Regulamento, as informações confidenciais poderão ser reveladas nas seguintes hipóteses:
- A. exigência legal aplicável;
 - B. ordem ou decisão judicial ou em processo administrativo ou arbitral;
 - C. solicitação de qualquer autoridade ou órgão regulador do Brasil.

Em quaisquer das situações previstas nesta cláusula, a parte que for obrigada a divulgar as informações confidenciais, somente a fará até a extensão exigida por tal ordem administrativa, arbitral ou judicial. Ocorrendo quaisquer das hipóteses previstas nos itens (A), (B) ou (C) desta cláusula, a parte instada se compromete a comunicar de imediato a outra parte, a fim de que ela tome as medidas administrativas e judiciais que entender pertinentes à proteção de seus dados. A obrigação de confidencialidade aqui prevista permanecerá vigente enquanto vigorar o presente regulamento.

10. Fica eleito o foro da cidade da Capital do Estado de São Paulo (art. 111, do CPC), para dirimir qualquer dúvida ou interpretação de cláusula e itens previstos neste Regulamento.

**Mega Leilão Fazenda Pavões
22 De Março De 2025**

Ciente Comprador

Ciente Vendedor

CATALOGO SUJEITO A ALTERAÇÕES

² Art. 3º Ninguém se escusa de cumprir a lei, alegando que não a conhece.

Lote
001

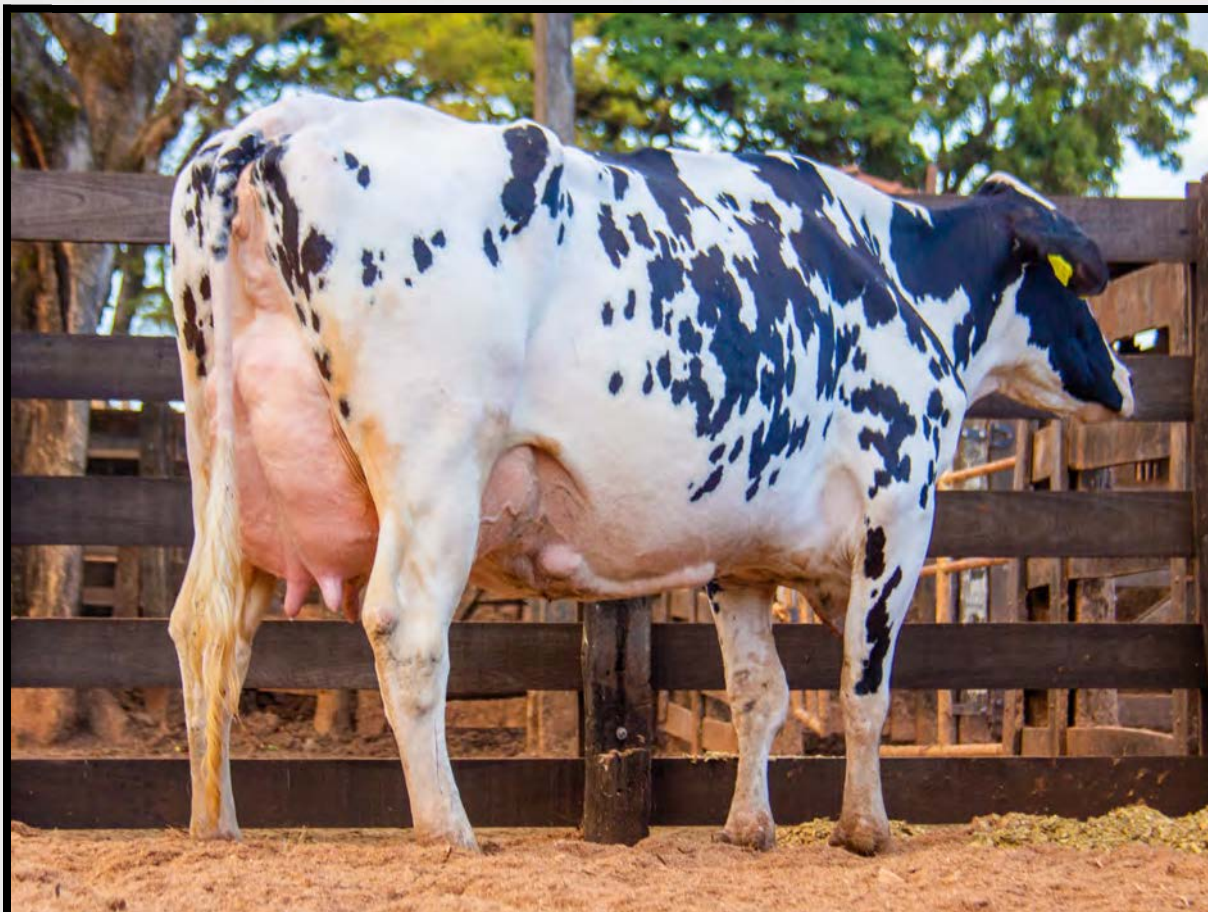

1476 FAZENDA PAVOES

VACA - Nascto: 12/08/2020 - Rgd: 3571-CO (GD) - Rgn: 1476 - GIROLANDO 3/4

S-S-I MONTROSS JEDI-ET
A1A2 / TPI: 2493 / MILK +2047 LBS

BACON-HILL MONTROSS-ET
A2A2 / TPI 2349 / MILK +1950 LBS

MOUNTFIELD SSI DCY MOGUL-ET
A1A2 / TPI: 2291

UNIQUE-STYLE BOLTON MONEY 2EX93

S-S-I SUPRSIRE MIRI 8679-ET EX90 MB89

SEAGULL-BAY SUPERSIRE-ET
A1A2 / TPI 2330 / MILK +1071 LBS

S-S-I BOOKEM MODESTO 7269-ET MB87

2045 FAZENDA PAVOES

ULTIMO PARTO EM 30/09/24 - PRODUCAO APROXIMADA 48.20 Kg
PRENHEZ POS 03/12/24 DO EMBRIÃO GIROLANDO 1/2 SANGUE (PEAK BREAK EVEN -ET X TROVA FIV CAL)
COM PREVISAO PARA 12/09/2025 -

GENEALOGIA DO EMBRIÃO:

PEAK BREAK EVEN-ET

SILVERRIDGE V TIMBERLAKE

SILVERRIDGE V IMAX

SILVERRIDGE V SSHOT EARRING MB86

HERMANVILLE DASHE ET

BLUMENFELD JEDI RESOLVE-ET

HERMANVILLE YODER 4762 TW

TROVA FIV CAL

GOLDEN FIV CAL

SUPRA-SUMO DE BRASILIA

SAPIENCIA TE DA CAL

NAY FIV CAL

GABINETE SILVANIA

GARANTIA FIV CAL

4ª Mãe: HIRANA FIV DE BRAS.

5ª Mãe: ORDENHA TE DE BRASILIA

6ª Mãe: FIARA DE BRASILIA

Lote
002



1281 FAZENDA PAVOES

VACA - Nascto: 12/07/2023 - Rgd: 3554-CO (GD) - Rgn: 1281 - GIROLANDO 1/2

N-SPRINGHOPE HONDA-ET A2A2 / TPI 2847 / MILK +1702 LBS	FUSTEAD TANGO LYLAS-ET	MR WELCOME HILL TANGO-ET
	COOKIECUTTER MROS HAVANA-ET	FUSTEAD MOGUL LILAC-ET MB87
.....	PTA: 718 KG/EMBRAPA/ABCGIL.	BACON-HILL MONTROSS-ET A2A2 / TPI 2349 / MILK +1950 LBS
.....	COOKIECUTTER EPIC HAZEL-ET . EX. 2
.....	C.A.EVEREST PTA: 291 KG/EMBRAPA/ABCGIL.
.....	C.A. HEURECA LACTAÇÃO: 11.450,00 KG
.....	NAIROBI
.....	OCTANA

ULTIMO PARTO EM 08/01/2025 - PRODUCAO APROXIMADA 32.30 Kg
INSEMINADA 07/03/25 DO PEAK ALTAOLAF-ET -

4ª Mãe: IMBUIA

5ª Mãe: DEZENA

1205 FAZENDA PAVOES

VACA - Nascto: 12/05/2023 - Rgd: 3553-CO (GD) - Rgn: 1205 - GIROLANDO 1/2

N-SPRINGHOPE HONDA-ET A2A2 / TPI 2847 / MILK +1702 LBS	FUSTEAD TANGO LYLAS-ET	MR WELCOME HILL TANGO-ET
	COOKIECUTTER MROS HAVANA-ET	FUSTEAD MOGUL LILAC-ET MB87
CABROCHA	C.A.SANSAO PTA: 718 KG/EMBRAPA/ABCGIL.	BACON-HILL MONTROSS-ET A2A2 / TPI 2349 / MILK +1950 LBS
	DESEJADA JOR	COOKIECUTTER EPIC HAZEL-ET 3EX92
.....	C.A.EVEREST PTA: 291 KG/EMBRAPA/ABCGIL.
.....	C.A. HEURECA LACTAÇÃO: 11.450,00 KG
.....	RUDA
.....	LENDARIA TE

ULTIMO PARTO EM 19/01/2025 - PRODUCAO APROXIMADA 31.20 Kg
INSEMINADA 07/03/25 DO PEAK ALTAOLAF-ET -

4ª Mãe: DRUSA

5ª Mãe: VIOLETA

6ª Mãe: GOIANIA

Lote
003



1340 FAZENDA PAVOES

VACA - Nascto: 01/12/2020 - Rgd: SEM REGISTRO - Rgn: 1340 - GIROLANDO 3/4

S-S-I JOSUPER ROCKETFIRE-ET
A2A2 / TPI 2711 / MILK +2705 LBS

UECKER SUPERSIRE JOSUPER-ET

S-S-I STRLNG TAYLOR 8728-ET

SEAGULL-BAY SUPERSIRE-ET
A1A2 / TPI 2330 / MILK +1071 LBS

UECKER BEACON JOYFULLY-ET MB85

SANDY-VALLEY STERLING-ET

S-S-I ROBUST TULARE 7259-ET MB86

2035 FAZENDA PAVOES

ULTIMO PARTO EM 03/09/2024 - PRODUCAO APROXIMADA 42.30 Kg
PRENHEZ POS 13/12/24 DO PEAK ALTAOLAF-ET COM PREVISAO PARA 22/09/2025 -

1530 FAZENDA PAVOES

VACA - Nascto: 11/11/2020 - Rgd: SEM REGISTRO - Rgn: 1530 - GIROLANDO 3/4

MOUNTFIELD SSI DCY MOGUL-ET
A1A2 / TPI: 2291

COYNE-FARMS DORCY-ET - MB87
A1A2 / TPI 2216 / MILK +858 LBS

MOUNTFIELD MARSH MAXINE-ET - MB88

SANDY-VALLEY BOLTON-ET - EX90
COYNE-FARMS BRET DAFFERS-ET - EX91

PASEN MARSH-ET

PINE-TREE MISSY MIRANDA-ET - MB86

2085 FAZENDA PAVOES

ULTIMO PARTO EM 01/12/2024 - PRODUCAO APROXIMADA 37.00 Kg
INSEMINADA 07/03/25 DO PEAK ALTAOLAF-ET -

Lote
004



1431 FAZENDA PAVOES

VACA - Nascto: 12/08/2022 - Rgd: 3546-CO (GD) - Rgn: 1431 - GIROLANDO 3/4

SEAGULL-BAY SUPERSIRE-ET
A1A2 / TPI 2330 / MILK +1071 LBS

ROYLANE SOCRA ROBUST-ET MB88

AMMON-PEACHEY SHAUNA-ET EX91
02/01 3X 305 15944 647 4,06 489 3,07
06/02 3X 365 18291 671 3,67 559 3,06
AC:975d 48900L 1909g 3,91%g 1519p 3,11%p

VELVET-VIEW-KJ SOCRATES-ET EX94
SEAGULL-BAY OMAN MIRROR-ET MB86
03/00 2X 365 16539 729 4,40 560 3,39
AC:705d 29850L 1287g 4,31%g 1001p 3,35%p

ENSENADA TABOO PLANET-ET - EX90
A2A2 / TPI 2041 / MILK +957 LBS
PINE-TREE MARTHA SHEEN-ET EX93
01/11 3X 365 14157 592 4,18 466 3,29
AC:610d 20566L 860g 4,18%g 694p 3,37%p

2036 FAZENDA PAVOES

ULTIMO PARTO EM 25/12/2024 - PRODUCAO APROXIMADA 38.50 Kg
INSEMINADA 14/02/25 DO PEAK ALTAOLAF-ET -

CONTINUAÇÃO DO LOTE 04

914 FAZENDA PAVOES

VACA - Nascto: 12/06/2023 - Rgd: 3541-CO (GD) - Rgn: 0914 - GIROLANDO 3/4

BACON-HILL MONTROSS-ET A2A2 / TPI 2349 / MILK +1950 LBS	MOUNTFIELD SSI DCY MOGUL-ET A1A2 / TPI: 2291	COYNE-FARMS DORCY-ET - MB87 A1A2 / TPI 2216 / MILK +858 LBS
	UNIQUE-STYLE BOLTON MONEY 2EX93	MOUNTFIELD MARSH MAXINE-ET - MB88 SANDY-VALLEY BOLTON-ET - EX90 PASEN ROLEX MUMMY MB88

2029 FAZENDA PAVOES

ULTIMO PARTO EM 28/07/2024 - PRODUCAO APROXIMADA 35.30 Kg
PRENHEZ POS 01/10/24 DO EMBRIÃO GIROLANDO 3/4 (DELICIOUS H -NOON TAMPA-ET X CAVERNA DA FCB)
COM PREVISAO PARA 04/07/2025 -

GENEALOGIA DO EMBRIÃO:

DELICIOUS H-NOON TAMPA-ET	MR DETOUR HIGH NOON-ET	RONELEE MIDNIGHT DETOUR-ET MS DELICIOUS NOM 60028-ET
	MS DELICIOUS JEDI 35127-ET	S-S-I MONTROSS JEDI-ET MISS OCD ROBST DELICIOUS-ET MB87
CAVERNA DA FCB	REGANCREST-GV S BRADNICK-ET - MB87	GEN-MARK STMATIC SANCHEZ - EX94 REGANCREST BREYA-ET MB88
	CAVISA	GENGIS KHAN DE BRASILIA CANDYA DA IMAGEM
		4ª Mãe: BRITANIA TE KUBERA
		5ª Mãe: FB NORDESTINA
		6ª Mãe: FB GAMELADA

Lote
005



1119 FAZENDA PAVOES

VACA - Nascto: 20/08/2020 - Rgd: 3570-CO (GD) - Rgn: 1119 - GIROLANDO 3/4

S-S-I HUMBLINKIND DIDI-ET

COOKIECUTTER HUMBLINKIND-ET
A2A2 / TPI 2792 / MILK +960 LBS

BACON-HILL PETY MODESTY-ET
A1A2 / TPI: 2396

COOKIECUTTER EPIC HAZEL-ET 3EX92

S-S-I JEDI MABEL 7275-ET

S-S-I MONTROSS JEDI-ET
A1A2 / TPI: 2493 / MILK +2047 LBS

GENESEE JACEY MABEL-ET

2043 FAZENDA PAVOES

ULTIMO PARTO EM 05/12/2024 - PRODUCAO APROXIMADA 47.20 Kg
INSEMINADA 07/03/25 DO PEAK ALTAOLAF-ET -

169 FAZENDA PAVOES

VACA - Nascto: 12/09/2022 - Rgd: 3527-CO (GD) - Rgn: 0169 - GIROLANDO 7/8

S-S-I HUMBLINKIND DIDI-ET

COOKIECUTTER HUMBLINKIND-ET
A2A2 / TPI 2792 / MILK +960 LBS

BACON-HILL PETY MODESTY-ET
A1A2 / TPI: 2396

COOKIECUTTER EPIC HAZEL-ET 3EX92

S-S-I JEDI MABEL 7275-ET

S-S-I MONTROSS JEDI-ET
A1A2 / TPI: 2493 / MILK +2047 LBS

GENESEE JACEY MABEL-ET

2011 FAZENDA PAVOES

ULTIMO PARTO EM 13/01/2025 - PRODUCAO APROXIMADA 38.80 Kg

Lote
006



4417 DA JP AGROPECUARIA

VACA - Nascto: 07/06/2020 - Rgd: 0659-BO (GC) - Rgn: 0916/JPA2058 - GIROLANDO 3/4

REGANCREST-GV S BRADNICK-ET - MB87	GEN-MARK STMATIC SANCHEZ - EX94	COMESTAR STORMATIC-ET 2EX90
	REGANCREST BREYA-ET MB88	GEN-MARK BW MAR WINNIE-ET - EX90
3456 DA JP AGROPECUARIA 02/04 2X 365 7.522,65 KG 03/08 2X 36 825,47 KG - EM ANDAMENTO LACTAÇÃO VITALÍCIA: 9.053,85 KG EM 458 DIAS	VIEW-HOME MONTEREY-ET A1A1 / TPI: 2402	PICSTON SHOTTLE-ET - EX96
	COLINA 9 FIV M VERDE	REGANCREST-PR BARBIE-ET EX92 02/05 2X 365 14374 561 3,90 476 3,31 AC:827d 32282L 1221g 3,78%g 1049p 3,25%p
		DE-SU BKM MCCUTCHEN 1174-ET MB88 A1A2 / TPI: 2202 / MILK +230 LBS
		PINE-TREE 2149 ROBST 4846-ET MB86
		EMULO DOS POCOES
		COLINA TE KUBERA

ULTIMO PARTO EM 20/12/2024 - PRODUCAO APROXIMADA 45.80 Kg
INSEMINADA 14/02/25 DO PEAK ALTAOLAF-ET -

4ª Mãe: BENTA TE PATI DA CAL
5ª Mãe: NESTLE DA CAL
6ª Mãe: DESAFIADA

4000 DA CRP AGROPECUARIA

VACA - Nascto: 28/04/2021 - Rgd: 4990-BU (GC) - Rgn: 0767/CRP1546 - GIROLANDO 3/4

APOLO FIV DA PEZ	KINGEMERLING ALTAFAD-ET	BRYCEHOLME BRODIE-ET
	ESTRELINHA FIV DA PEZ	KINGEMERLING O-STY FAVOR-ET
2515 DA CRP AGROPECUARIA	MORNINGVIEW ALTATOYOTA	REGANCREST-GV S BRADNICK-ET - MB87
	JANA ORBIT DO INDAYA 03/03 2X 317 5427.96 KG 04/03 2X 351 8570.83 KG 06/05 2X 367 9208.18 KG LACTAÇÃO OFICIAL: 38.601,68 KG EM 1646 DIAS	CARBINA FIV CAL LACTAÇÃO: 8.223,00 KG
		JENNY-LOU MARSHALL TOYSTORY-ET
		MORNINGVIEW FNLY MIKKI-ET
		SULLY ORBIT-ET
		JANGADA DO INDAYA

ULTIMO PARTO EM 01/12/2024 - PRODUCAO APROXIMADA 40.50 Kg
INSEMINADA 26/02/25 DO PEAK ALTAOLAF-ET -

Lote
007

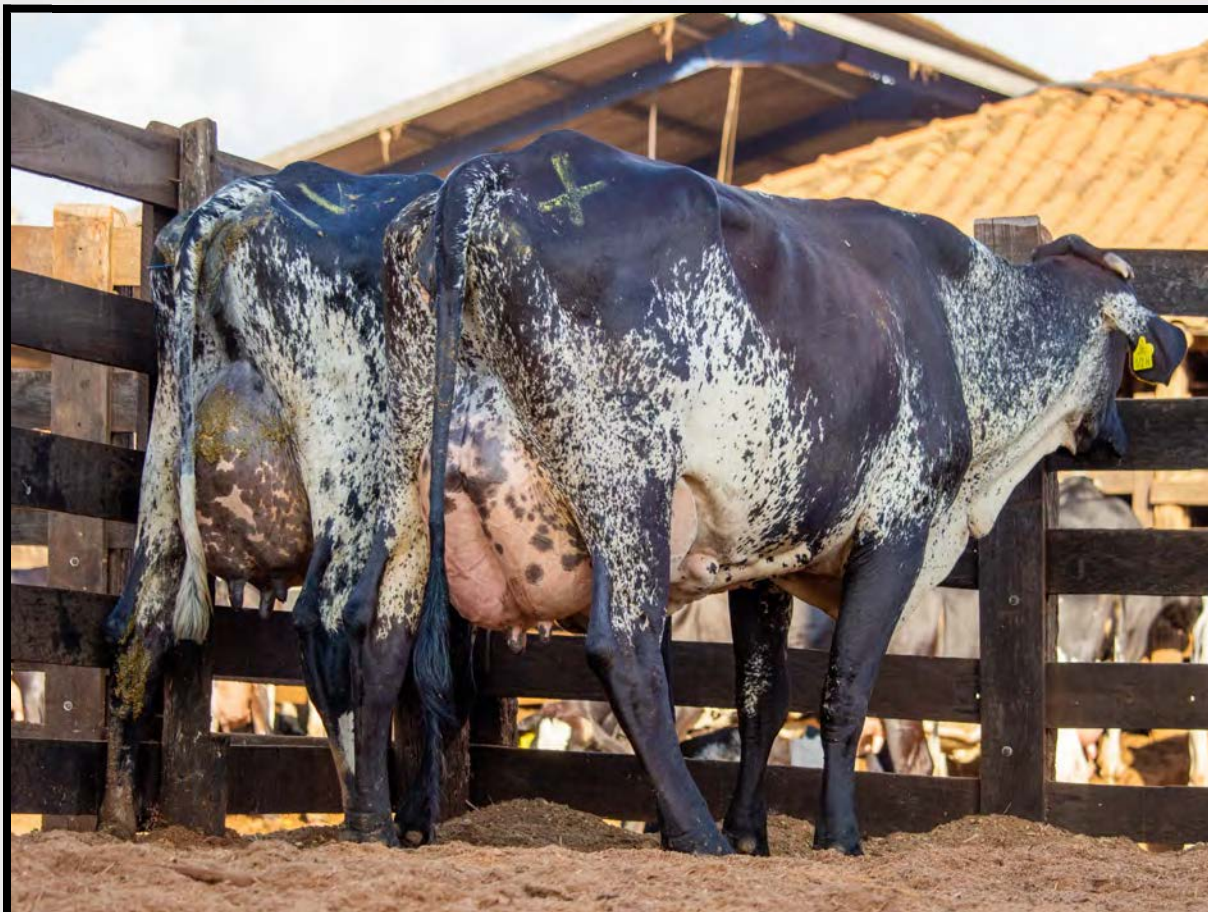

CARABINA FIV DA FCB

VACA - Nascto: 27/07/2021 - Rgd: 9188-BV (GC) - Rgn: 1575/FCB0096 - GIROLANDO 1/2

WOODCREST KING DOC
A1A2 / TPI: 2586 / MILK +1433 LBS

MORNINGVIEW MCC KINGBOY-ET
TPI: 2312 / MILK +905

DE-SU BKM MCCUTCHEN 1174-ET MB88
A1A2 / TPI: 2202 / MILK +230 LBS
MORNINGVIEW SUPER MEGAN-ET EX91

WCD-ZBW MACK DADDY-ET MB88

COYNE-FARMS SROCK MACK-ET
MS HOVDEN DOLLY-RAE-ET EX91

PAINEIRA UIVO

IUCATAN 3733 TE

IUCATA II
LIBRA

FAZENDA

NOBRE TE CAL
PTA: 469 KG/EMBRAPA/ABCGIL.
VITORIA

ULTIMO PARTO EM 01/12/2024 - PRODUCAO APROXIMADA 37.50 Kg
INSEMINADA 14/02/25 DO PEAK ALTAOLAF-ET -

4ª Mãe: HURRA LF

5ª Mãe: GRAVATINHA LF

6ª Mãe: GIMA

1138 FAZENDA PAVOES (727)

VACA - Nascto: 12/08/2020 - Rgd: 3549-CO (GD) - Rgn: 1138 - GIROLANDO 1/2

MR SPRING NOBLE-ET
A1A2 / TPI: 2580 / MILK +992 LBS

WESTENRADE ALTASPRING-ET

MOUNTFIELD SSI DCY MOGUL-ET
A1A2 / TPI: 2291

MS DELICIOUS NIGHTOUT 3-ETN MB87

WESTENRADE CARRERA MB85

AMIGHETTI NUMERO UNO ET

MISS OCD ROBST DELICIOUS-ET MB87

TIZORA FIV TEATRO

TEATRO DA SILVANIA
PTA: 344 KG/EMBRAPA/ABCGIL.

ESPANTOSO
PTA: 145.49 KG/ABCZ/UNESP.

EFALC NATA LAGEADO
LACTAÇÃO: 15.126,00 KG

SERRANA F.INDIANA

ESTANHO TE KUBERA

CAPRICHOSA F.INDIANA

ULTIMO PARTO EM 04/01/2025 - PRODUCAO APROXIMADA 31.50 Kg
INSEMINADA 18/03/25 DO PEAK ALTAOLAF-ET -

4ª Mãe: MARAVILHA F.INDIANA

5ª Mãe: ANTARTICA F.INDIANA

Lote
008



1532 FAZENDA PAVOES

VACA - Nascto: 10/05/2020 - Rgd: 3542-CO (GD) - Rgn: 1532 - GIROLANDO 7/8

MOUNTFIELD SSI DCY MOGUL-ET
A1A2 / TPI: 2291

COYNE-FARMS DORCY-ET - MB87
A1A2 / TPI 2216 / MILK +858 LBS

SANDY-VALLEY BOLTON-ET - EX90
COYNE-FARMS BRET DAFFERS-ET - EX91

MOUNTFIELD MARSH MAXINE-ET - MB88

PASEN MARSH-ET
PINE-TREE MISSY MIRANDA-ET - MB86

2030 FAZENDA PAVOES

ULTIMO PARTO EM 30/11/2024 - PRODUCAO APROXIMADA 35.40 Kg
PRENHEZ POS 03/01/25 DO EMBRIÃO 1/2 (BLUMENFELD FRAZLD BRASS -ET X TROVA FIV CAL)
COM PREVISAO PARA 13/10/2025

GENEALOGIA DO EMBRIÃO:

BLUMENFELD FRAZLD BRASS-ET
A2A2 / TPI 2699 / MILK +1110 LBS

MELARRY JOSUPER FRAZZLED-ET
A2A2 / TPI 2544 / MILK +1425 LBS

UECKER SUPERSIRE JOSUPER-ET
MELARRY SHOTGLASS FRAZZLE MB85
AC:365d 15317L 630g 4,11%g 498p 3,25%p

BLUMENFELD 4508 SPR 5054-ET MB87

WESTENRADE ALTASPRING-ET
PEACH-STATE HL RACHEL-ET MB85

TROVA FIV CAL

GOLDEN FIV CAL

SUPRA-SUMO DE BRASILIA
SAPIENCIA TE DA CAL

NAY FIV CAL

GABINETE SILVANIA
GARANTIA FIV CAL

4ª Mãe: HIRANA FIV DE BRAS.

4ª Mãe: ORDENHA TE DE BRASILIA

6ª Mãe: FIARA DE BRASILIA

CONTINUAÇÃO DO LOTE 08

44. 0 DA JP AGROPECUARIA

VACA - Nascto: 21/06/2020 - Rgd: 0713-BO (GC) - Rgn: 1430/JPA2067 - GIROLANDO 3/4

ELO SUPERSIRE FIV KUB PTAL +1524 KG TOURO Nº1 DO SUMARIO 2023, PROVADO COM FILHAS.	SEAGULL-BAY SUPERSIRE-ET A1A2 / TPI 2330 / MILK +1071 LBS	ROYLANE SOCRA ROBUST-ET MB88 AMMON-PEACHEY SHAUNA-ET EX91 02/01 3X 305 15944 647 4,06 489 3,07 06/02 3X 365 18291 671 3,67 559 3,06 AC:975d 48900L 1909g 3,91%g 1519p 3,11%p
	MINEIRA TEATRO FIV RPM DA S. ANTONIO 02/04 2X 346 12.114,71 KG 03/07 3X 354 18.657,58 KG LACTAÇÃO OFICIAL: 39.756,61 KG EM 885 DIAS	TEATRO DA SILVANIA PTA: 344 KG/EMBRAPA/ABCGIL. BAIANA AAO 02/04 2X 312 5.079,47 KG 03/04 2X 313 6.697,22 KG 04/05 2X 429 9.563,79 KG LACTAÇÃO OFICIAL: 37.321,43 KG EM 1742 DIAS
3177 AFTERSHOCK DA JP AGROPECUARIA 02/05 2X 271 5.371,26 KG 03/04 2X 272 6.496,77 KG LACTAÇÃO OFICIAL: 13.856,90 KG EM 638 DIAS	MS ATLEES SHT AFTERSHOCK-ET MB87 1145 DA JP AGROPECUARIA 03/02 2X 174 4.349,29 KG 04/07 2X 274 4.487,49 KG LACTAÇÃO OFICIAL: 8.836,78 KG EM 448 DIAS	PICSTON SHOTTLE-ET - EX96 MD-DELIGHT DURHAM ATLEE-ET EX92 02/08 2X 365 14751 635 4,30 487 3,30 03/11 2X 365 17368 948 5,45 567 3,26 AC:826d 35265L 1746g 4,95%g 1163p 3,29%p

ULTIMO PARTO EM 05/07/2024 - PRODUCAO APROXIMADA 32.50 Kg
PRENHEZ POS 11/10/24 DO EMBRIÃO GIROLANDO 1/2 SANGUE (DELICIOUS H -NOON TAMPA-ET X
TALHADEIRA FIV CAL) COM PREVISAO PARA 14/07/2025 -

GENEALOGIA DO EMBRIÃO:

DELICIOUS H-NOON TAMPA-ET	MR DETOUR HIGH NOON-ET	RONELEE MIDNIGHT DETOUR-ET MS DELICIOUS NOM 60028-ET
	MS DELICIOUS JEDI 35127-ET	S-S-I MONTROSS JEDI-ET MISS OCD ROBST DELICIOUS-ET MB87
TALHADEIRA FIV CAL	GOLDEN FIV CAL	SUPRA-SUMO DE BRASILIA SAPIENCIA TE DA CAL
	OPRESSAO FIV CAL	GENGIS KHAN DE BRASILIA ADALIA FIV DO LINO
		4ª Mãe: VAIDOSA TE PEDREIRA
		5ª Mãe: JOIA DOS POCOES
		6ª Mãe: GAIVOTA DOS POCOES

**Lote
009**



1733 FAZENDA PAVOES

VACA - Nascto: 25/09/2019 - Rgd: 3588-CO (GD) - Rgn: 1733 - GIROLANDO 3/4

BLUMENFELD FRAZLD BRASS-ET
A2A2 / TPI 2699 / MILK +1110 LBS

MELARRY JOSUPER FRAZZLED-ET
A2A2 / TPI 2544 / MILK +1425 LBS

UECKER SUPERSIRE JOSUPER-ET

MELARRY SHOTGLASS FRAZZLE MB85
AC:365d 15317L 630g 4,11%g 498p 3,25%p

BLUMENFELD 4508 SPR 5054-ET MB87

WESTENRADE ALTASPRING-ET

PEACH-STATE HL RACHEL-ET MB85

2057 FAZENDA PAVOES

ULTIMO PARTO EM 22/02/2025 - PRODUCAO APROXIMADA 49.70 Kg

**Lote
010**



1359 FAZENDA PAVOES

VACA - Nascto: 12/10/2020 - Rgd: 3545-CO (GD) - Rgn: 1359 - GIROLANDO 3/4

WOODCREST MOGUL YODER-ET
A2A2 / TPI 2591 / MILK +439 LBS

MOUNTFIELD SSI DCY MOGUL-ET
A1A2 / TPI: 2291

COYNE-FARMS DORCY-ET - MB87
A1A2 / TPI 2216 / MILK +858 LBS

MOUNTFIELD MARSH MAXINE-ET - MB88

WOODCREST PLANET YAKARA-ET MB85

ENSENADA TABOO PLANET-ET - EX90
A2A2 / TPI 2041 / MILK +957 LBS

COYNE-FARMS BKEYE YVONNE-ET MB88

2034 FAZENDA PAVOES

ULTIMO PARTO EM 29/06/2024 - PRODUCAO APROXIMADA 38.40 Kg
INSEMINADA 07/03/25 DO PEAK ALTAOLAF-ET -

CONTINUAÇÃO DO LOTE 10

875 MONTROSS PAVOES

VACA - Nascto: 16/05/2022 - Rgd: SEM REGISTRO - Rgn: 0875 - HOLANDEês 15/16

WOODCREST MOGUL YODER-ET A2A2 / TPI 2591 / MILK +439 LBS	MOUNTFIELD SSI DCY MOGUL-ET A1A2 / TPI: 2291	COYNE-FARMS DORCY-ET - MB87 A1A2 / TPI 2216 / MILK +858 LBS
	WOODCREST PLANET YAKARA-ET MB85	MOUNTFIELD MARSH MAXINE-ET - MB88
2018 FAZENDA PAVOES		ENSENADA TABOO PLANET-ET - EX90 A2A2 / TPI 2041 / MILK +957 LBS
		COYNE-FARMS BKEYE YVONNE-ET MB88

ULTIMO PARTO EM 20/08/2024 - PRODUCAO APROXIMADA 37.50 Kg
PRENHEZ POS 22/11/24 DO EMBRIÃO GIROLANDO 3/4 (PEAK BREAK EVEN -ET X RBB BRIGITE 5 JEDI FIV) COM PREVISAO PARA 01/09/2025 -

GENEALOGIA DO EMBRIÃO:

PEAK BREAK EVEN-ET	SILVERRIDGE V TIMBERLAKE	SILVERRIDGE V IMAX
	HERMANVILLE DASHE ET	SILVERRIDGE V SSHOT EARRING MB86
RBB BRIGITE 5 JEDI FIV	S-S-I MONTROSS JEDI-ET	BLUMENFELD JEDI RESOLVE-ET
	TATIANA COMAPI	HERMANVILLE YODER 4762 TW
		BACON-HILL MONTROSS-ET
		S-S-I SUPRSIRE MIRI 8679-ET EX90 MB89
		JAGUAR TE DO GAVIAO
		INFRATORA-8 FIV COMAPI
	4ª Mãe: FORASTEIRA TE	
	5ª Mãe: BONITA	
	6ª Mãe: HIDROLISE DALTON CAL	

Lote
011

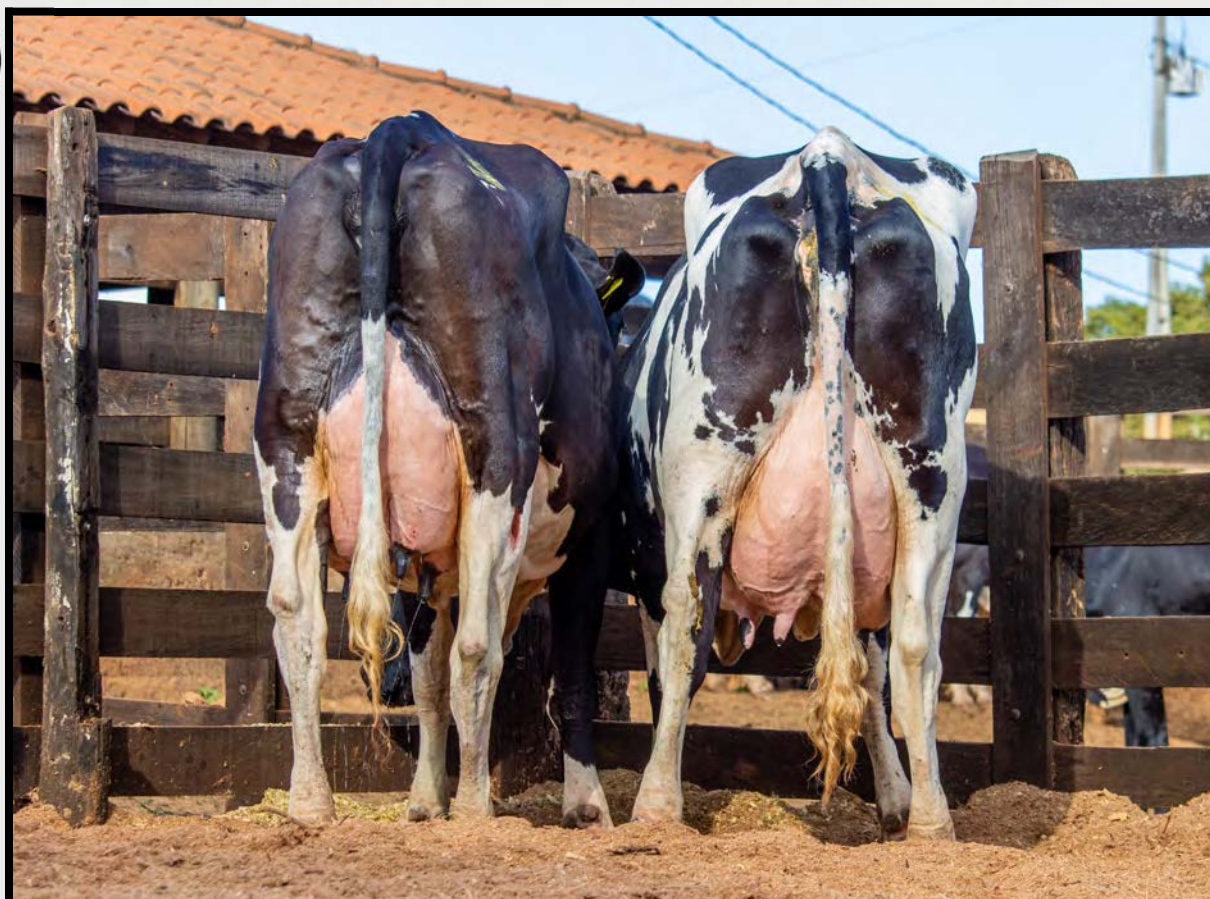

4420 DA JP AGROPECUARIA

VACA - Nascto: 07/06/2020 - Rgd: 0688-. O(GC) - Rgn: 1593/JPA2061 - GIROLANDO PS

GABINETE FIV DO PILAR 2C
PTAL +860 KG

SEAGULL-BAY SUPERSIRE-ET
A1A2 / TPI 2330 / MILK +1071 LBS

OBRA PRIMA DA CENTROGEN FIV

3168 AFTERSHOCK DA JP AGROPECUARIA
02/07 2X 286 7.156,34 KG
LACTAÇÃO VITALÍCIA:
13.588,72 KG EM 547 DIAS

MS ATLEES SHT AFTERSHOCK-ET MB87

1263 JP AGROPECUARIA
LACTAÇÃO VITALÍCIA:
4.879,93 KG EM 446 DIAS

ROYLANE SOGRA ROBUST-ET MB88
AMMON-PEACHEY SHAUNA-ET EX91
02/01 3X 305 15944 647 4,06 489 3,07
06/02 3X 365 18291 671 3,67 559 3,06
AC:975d 48900L 1909g 3,91%g 1519p 3,11%p

TEATRO DA SILVANIA
PTA: 344 KG/EMBRAPA/ABCGIL.

ORGANZA TRES ILHAS

PICSTON SHOTTLE-ET - EX96

MD-DELIGHT DURHAM ATLEE-ET EX92
02/08 2X 365 14751 635 4,30 487 3,30
03/11 2X 365 17368 948 5,45 567 3,26
AC:826d 35265L 1746g 4,95%g 1163p 3,29%p

TEATRO DA SILVANIA
PTA: 344 KG/EMBRAPA/ABCGIL.

ABOLICAO RBR
05/05 2X 469 8564.18 KG
LACTAÇÃO VITALÍCIA:
31.876,46 KG EM 1371 DIAS

ULTIMO PARTO EM 18/11/2024 - PRODUCAO APROXIMADA 38.50 Kg
INSEMINADA 14/02/25 DO PEAK ALTAOLAF-ET -

1290 FAZENDA PAVOES

VACA - Nascto: 08/10/2020 - Rgd: 3539-CO (GD) - Rgn: 1290 - GIROLANDO 3/4

S-S-I MONTROSS JEDI-ET
A1A2 / TPI: 2493 / MILK +2047 LBS

BACON-HILL MONTROSS-ET
A2A2 / TPI 2349 / MILK +1950 LBS

S-S-I SUPRSIRE MIRI 8679-ET EX90 MB89

MOUNTFIELD SSI DCY MOGUL-ET
A1A2 / TPI: 2291
UNIQUE-STYLE BOLTON MONEY 2EX93

SEAGULL-BAY SUPERSIRE-ET
A1A2 / TPI 2330 / MILK +1071 LBS

S-S-I BOOKEM MODESTO 7269-ET MB87

2025 FAZENDA PAVOES

ULTIMO PARTO EM 15/02/2025 - PRODUCAO APROXIMADA 41.20 Kg

Lote
012



726 FAZENDA PAVOES (1696)

VACA - Nascto: 12/08/2022 - Rgd: 3565-CO (GD) - Rgn: 1696 - GIROLANDO 1/2

MR SPRING NOBLE-ET
A1A2 / TPI: 2580 / MILK +992 LBS

WESTENRADE ALTASPRING-ET
MS DELICIOUS NIGHTOUT 3-ETN MB87

MOUNTFIELD SSI DCY MOGUL-ET
A1A2 / TPI: 2291
WESTENRADE CARRERA MB85
AMIGHETTI NUMERO UNO ET
MISS OCD ROBST DELICIOUS-ET MB87

TIZORA FIV TEATRO

TEATRO DA SILVANIA
PTA: 344 KG/EMBRAPA/ABCGIL.
SERRANA F.INDIANA

ESPANTOSO
PTA: 145.49 KG/ABCZ/UNESP.
EFALC NATA LAGEADO
LACTAÇÃO: 15.126,00 KG
ESTANHO TE KUBERA
CAPRICHOSA F.INDIANA

ULTIMO PARTO EM 20/02/2025 - PRODUCAO APROXIMADA 35.30 Kg

4ª Mãe: MARAVILHA F.INDIANA
5ª Mãe: ANTARTICA F.INDIANA

906 FAZENDA PAVOES

VACA - Nascto: 12/08/2022 - Rgd: 3559-CO (GD) - Rgn: 0906 - GIROLANDO 1/2

BACON-HILL MONTROSS-ET
A2A2 / TPI 2349 / MILK +1950 LBS

MOUNTFIELD SSI DCY MOGUL-ET
A1A2 / TPI: 2291
UNIQUE-STYLE BOLTON MONEY 2EX93

COYNE-FARMS DORCY-ET - MB87
A1A2 / TPI 2216 / MILK +858 LBS
MOUNTFIELD MARSH MAXINE-ET - MB88
SANDY-VALLEY BOLTON-ET - EX90
PASEN ROLEX MUMMY MB88

CONQUISTA FIV TEATRO

TEATRO DA SILVANIA
PTA: 344 KG/EMBRAPA/ABCGIL.
SERRANA F.INDIANA

ESPANTOSO
PTA: 145.49 KG/ABCZ/UNESP.
EFALC NATA LAGEADO
LACTAÇÃO: 15.126,00 KG
ESTANHO TE KUBERA
CAPRICHOSA F.INDIANA

ULTIMO PARTO EM 01/12/2024 - PRODUCAO APROXIMADA 31.30 Kg
INSEMINADA 25/02/25 DO PEAK ALTAOLAF-ET -

4ª Mãe: MARAVILHA F.INDIANA
5ª Mãe: ANTARTICA F.INDIANA

Lote
014

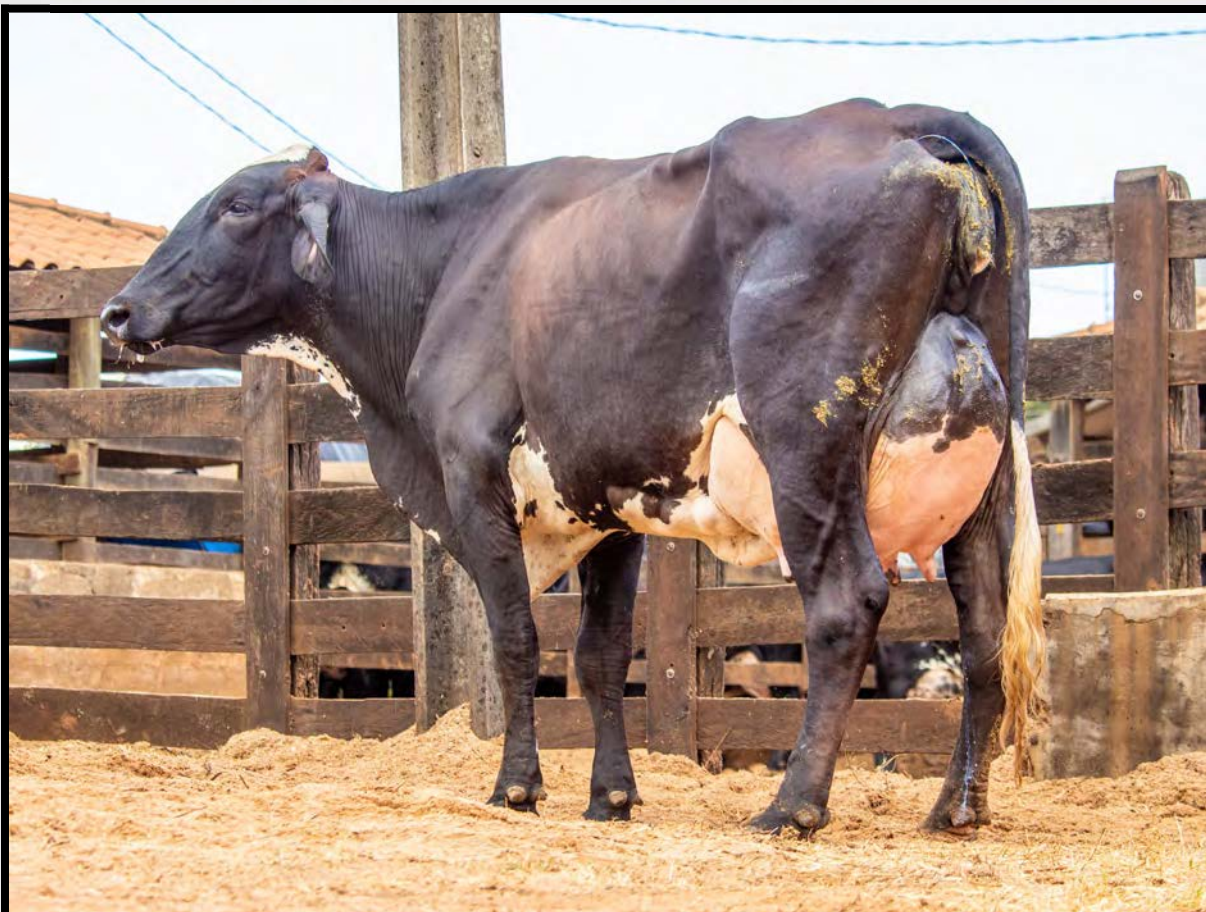

TULY TAHITI FIV CANOAS

VACA - Nascto: 15/02/2021 - Rgd: 8513-BV (GC) - Rgn: 1284/MEIO3412 - GIROLANDO 1/2

DE-SU FRAZZ TAHITI 14104-ET
A2A2 / TPI 3008 / MILK +2249 LBS

MELARRY JOSUPER FRAZZLED-ET
A2A2 / TPI 2544 / MILK +1425 LBS

UECKER SUPERSIRE JOSUPER-ET

MELARRY SHOTGLASS FRAZZLE MB85
AC:365d 15317L 630g 4,11%g 498p 3,25%p

DE-SU DELTA 4900-ET B+81
AC:365d 14182L 590g 4,16%g 482p 3,39%p

MR MOGUL DELTA 1427-ET

DE-SU SUPERSIRE 3349-ET MB86

OFERTA TABU RBR

TABU TE CAL
PTA: 491 KG/EMBRAPA/ABCGIL.

RADAR DOS POCOES
PTA: 814.60 KG/ABCZ/UNESP.

JULIANA DA CAL
LACTAÇÃO: 12.480,00 KG
PTA: 186 KG/EMBRAPA/ABCGIL.

KOTTY GLENA 4 FIV 2B

BEM FEITOR RAPOSO DA CAL
GLENA CAL DA CAL
LACTAÇÃO: 5.693,00 KG

4ª Mãe: SERRA

ULTIMO PARTO EM 08/01/2025 - PRODUCAO APROXIMADA 40.60 Kg
INSEMINADA 18/03/25 DO PEAK ALTAOLAF-ET -

Lote
015



GABICA FIV KING DOC GAAZ

VACA - Nascto: 11/01/2020 - Rgd: 0331-BM (GC) - Rgn: 1691/GAAZ0675 - GIROLANDO 1/2

WOODCREST KING DOC
A1A2 / TPI: 2586 / MILK +1433 LBS

MORNINGVIEW MCC KINGBOY-ET
TPI: 2312 / MILK +905

DE-SU BKM MCCUTCHEN 1174-ET MB88
A1A2 / TPI: 2202 / MILK +230 LBS
MORNINGVIEW SUPER MEGAN-ET EX91

WCD-ZBW MACK DADDY-ET MB88

COYNE-FARMS SROCK MACK-ET
MS HOVDEN DOLLY-RAE-ET EX91

TAPIOCA FIV DA SADONANA

NAIDU FIV SADONANA

C.A.SANSAO
PTA: 718 KG/EMBRAPA/ABCGIL.
JURA TE DA SADONANA

ILANA FIV DE BRAS.

JAGUAR TE DO GAVIAO
PTA: 727 KG/EMBRAPA/ABCGIL.
CONDESSA DE BRAS.

4ª Mãe: GAIVOTA DE BRAS.

5ª Mãe: DUQUESA DE BRAS.

6ª Mãe: SALOME DE BRAS.

ULTIMO PARTO EM 30/11/2024 - PRODUCAO APROXIMADA 45.20 Kg
INSEMINADA 14/02/25 DO PEAK ALTAOLAF-ET -
FAZ USO DE OCITOCINA

**Lote
016**



NICOTINA MCCUTCHEN MJAH

VACA - Nascto: 07/12/2019 - Rgd: 9582-BK (GC) - Rgn: 1074/PASS2033 - GIROLANDO 1/2

DE-SU BKM MCCUTCHEN 1174-ET MB88
A1A2 / TPI: 2202 / MILK +230 LBS

DE-SU 521 BOOKEM-ET - MB86

SULLY SHOTTLE MAY-TW 3EX91

ENSENADA TABOO PLANET-ET - EX90

A2A2 / TPI 2041 / MILK +957 LBS

CLEAR-ECHO 822 RAMO 1199-ET - MB86

PICSTON SHOTTLE-ET - EX96

MS SULLY OMAN MUETZE-ET EX90

ANITA MJAH

ULTIMO PARTO EM 02/03/2025 - PRODUCAO APROXIMADA 35.20 Kg

CONTINUAÇÃO DO LOTE 16

501 FAZENDA PAVOES

VACA - Nascto: 12/08/2018 - Rgd: 3585-CO (GD) - Rgn: 0501 - GIROLANDO 1/2

BACON-HILL MONTROSS-ET A2A2 / TPI 2349 / MILK +1950 LBS	MOUNTFIELD SSI DCY MOGUL-ET A1A2 / TPI: 2291	COYNE-FARMS DORCY-ET - MB87 A1A2 / TPI 2216 / MILK +858 LBS
	UNIQUE-STYLE BOLTON MONEY 2EX93	MOUNTFIELD MARSH MAXINE-ET - MB88
RELVA DP	AKEL FIV DP	SANDY-VALLEY BOLTON-ET - EX90
	MAWEKA DP	PASEN ROLEX MUMMY MB88
		VAIDOSO DA SILVANIA
		OKLAHOMA FIV DP
		C.A. PALADINO IN
		MORENINHA DA CIMCAL
		4ª Mãe: PARIPIRANGA CIMCAL
		5ª Mãe: TABATINGA DA CIMCAL
		6ª Mãe: TAFIA ALTEZ DA SN

ULTIMO PARTO EM 29/11/2024 - PRODUCAO APROXIMADA 37.00 Kg
PRENHEZ POS 14/01/25 DO EMBRIÃO GIROLANDO 1/2 SANGUE (PEAK BREAK EVEN -ET X RELVA DP)
COM PREVISAO PARA 24/10/2025 -

GENEALOGIA DO EMBRIÃO:

PEAK BREAK EVEN-ET	SILVERRIDGE V TIMBERLAKE	SILVERRIDGE V IMAX
	HERMANVILLE DASHE ET	SILVERRIDGE V SSHOT EARRING MB86
RELVA DP	AKEL FIV DP	BLUMENFELD JEDI RESOLVE-ET
	HARPA L.VM	HERMANVILLE YODER 4762 TW
		VAIDOSO DA SILVANIA
		OKLAHOMA FIV DP
		C.A. PALADINO IN
		MORENINHA DA CIMCAL
		4ª Mãe: PARIPIRANGA CIMCAL
		5ª Mãe: TABATINGA DA CIMCAL
		6ª Mãe: TAFIA ALTEZ DA SN

Lote
017



1459 FAZENDA PAVOES (1218)

VACA - Nascto: 10/08/2020 - Rgd: 3535-CO (GD) - Rgn: 1218 - GIROLANDO 1/2

MOUNTFIELD SSI DCY MOGUL-ET A1A2 / TPI: 2291	COYNE-FARMS DORCY-ET - MB87 A1A2 / TPI 2216 / MILK +858 LBS	SANDY-VALLEY BOLTON-ET - EX90 COYNE-FARMS BRET DAFFERS-ET - EX91
	MOUNTFIELD MARSH MAXINE-ET - MB88	PASEN MARSH-ET PINE-TREE MISSY MIRANDA-ET - MB86
CATADA	C.A.SANSAO PTA: 718 KG/EMBRAPA/ABCGIL.	C.A.EVEREST PTA: 291 KG/EMBRAPA/ABCGIL. C.A. HEURECA LACTAÇÃO: 11.450,00 KG
	BABALU	M
		M

4ª Mãe: IRLANDA

5ª Mãe: CAMITA II

6ª Mãe: VALSA

ULTIMO PARTO EM 01/01/2025 - PRODUCAO APROXIMADA 35.30 Kg
INSEMINADA 18/03/2025 DO PEAK ALTAOLAF-ET
FAZ USO DE OCITOCINA
NAFGA

BECA FAZENDA PAVOES

VACA - Nascto: 08/06/2016 - Rgd: 8815-BK (GD) - Rgn: 0412 - GIROLANDO 1/2

BLUMENFELD FRAZLD BRASS-ET A2A2 / TPI 2699 / MILK +1110 LBS	MELARRY JOSUPER FRAZZLED-ET A2A2 / TPI 2544 / MILK +1425 LBS	UECKER SUPERSIRE JOSUPER-ET MELARRY SHOTGLASS FRAZZLE MB85 AC:365d 15317L 630g 4,11%g 498p 3,25%p
	BLUMENFELD 4508 SPR 5054-ET MB87	WESTENRADE ALTASPRING-ET PEACH-STATE HL RACHEL-ET MB85
TIZORA FIV TEATRO	TEATRO DA SILVANIA PTA: 344 KG/EMBRAPA/ABCGIL.	ESPANTOSO PTA: 145.49 KG/ABCZ/UNESP. EFALC NATA LAGEADO LACTAÇÃO: 15.126,00 KG
	SERRANA F.INDIANA	ESTANHO TE KUBERA CAPRICHOSA F.INDIANA

4ª Mãe: MARAVILHA F.INDIANA

5ª Mãe: ANTARTICA F.INDIANA

ULTIMO PARTO EM 12/12/2024 - PRODUCAO APROXIMADA 38.50 Kg
INSEMINADA 18/03/25 DO PEAK ALTAOLAF-ET -

Lote
018



1231 FAZENDA PAVOES

VACA - Nascto: 12/07/2021 - Rgd: 3557-CO (GD) - Rgn: 1231 - GIROLANDO 1/2

BACON-HILL MONTROSS-ET
A2A2 / TPI 2349 / MILK +1950 LBS

MOUNTFIELD SSI DCY MOGUL-ET
A1A2 / TPI: 2291

COYNE-FARMS DORCY-ET - MB87
A1A2 / TPI 2216 / MILK +858 LBS

MOUNTFIELD MARSH MAXINE-ET - MB88

UNIQUE-STYLE BOLTON MONEY 2EX93

SANDY-VALLEY BOLTON-ET - EX90

PASEN ROLEX MUMMY MB88

CONQUISTA FIV TEATRO

TEATRO DA SILVANIA
PTA: 344 KG/EMBRAPA/ABCGIL.

ESPANTOSO
PTA: 145.49 KG/ABCZ/UNESP.

EFALC NATA LAGEADO
LACTAÇÃO: 15.126,00 KG

SERRANA F.INDIANA

ESTANHO TE KUBERA

CAPRICHOSA F.INDIANA

4ª Mãe: MARAVILHA F.INDIANA

5ª Mãe: ANTARTICA F.INDIANA

ULTIMO PARTO EM 10/11/2024 - PRODUCAO APROXIMADA 35.20 Kg
INSEMINADA 14/02/25 DO PEAK ALTAOLAF-ET -

CONTINUAÇÃO DO LOTE 18

OKRE GATEDANCER FIV CANOAS

VACA - Nascto: 24/10/2018 - Rgd: 9595-BD (GC) - Rgn: 1135/MEI02515 - GIROLANDO 1/2

TRIPLECROWN GATEDANCER-ET	ZAHBULLS ALTA1STCLASS-ET A1A2 / TPI 2162	AMIGHETTI NUMERO UNO ET ZAHBULLS DORCY GLAMOUR-ET B+83
	TRIPLECROWN SSIRE DARLA-ET MB85	SEAGULL-BAY SUPERSIRE-ET A1A2 / TPI 2330 / MILK +1071 LBS TCG-KM DESIRE RAE-RED-ET MB87
BOSSA NOVA DO FUNDAO	NOBRE TE CAL PTA: 469 KG/EMBRAPA/ABCGIL.	C.A.EVEREST PTA: 291 KG/EMBRAPA/ABCGIL.
	PROMESSA DO FUNDAO	SENXEM RAPOSO CAL LACTAÇÃO: 11.207,00 KG MAESTRO DA 2M LAREIRA DO FUNDAO
		4ª Mãe: INDAIA DO FUNDAO
		5ª Mãe: ESPERANCA DO FUNDAO
		6ª Mãe: GAMA JO

ULTIMO PARTO EM 24/09/2024 - PRODUCAO APROXIMADA 35.50 Kg
PRENHEZ POS 13/12/24 DO EMBRIÃO GIROLANDO 1/2 SANGUE (PEAK BREAK EVEN -ET X
CABANNA-4 FIV COMAPI) COM PREVISAO PARA 22/09/2025 -

GENEALOGIA DO EMBRIÃO:

PEAK BREAK EVEN-ET	SILVERRIDGE V TIMBERLAKE	SILVERRIDGE V IMAX SILVERRIDGE V SSHOT EARRING MB86
	HERMANVILLE DASHE ET	BLUMENFELD JEDI RESOLVE-ET HERMANVILLE YODER 4762 TW
CABANNA-4 FIV COMAPI	CAJU DE BRASILIA PTA: 432 KG/EMBRAPA/ABCGIL.	VALE OURO DE BRASILIA SALINA DE BRASILIA
	TABERNA TE CAL	C.A.EVEREST PTA: 291 KG/EMBRAPA/ABCGIL. EMA TE PATI CAL

Lote
019



772 FAZENDA PAVOES

VACA - Nascto: 12/08/2020 - Rgd: 3581-CO (GD) - Rgn: 0772 - GIROLANDO 1/2

S-S-I JOSUPER ROCKETFIRE-ET
A2A2 / TPI 2711 / MILK +2705 LBS

UECKER SUPERSIRE JOSUPER-ET

S-S-I STRLNG TAYLOR 8728-ET

TIZORA FIV TEATRO

TEATRO DA SILVANIA
PTA: 344 KG/EMBRAPA/ABCGIL.

SERRANA F.INDIANA

SEAGULL-BAY SUPERSIRE-ET
A1A2 / TPI 2330 / MILK +1071 LBS

UECKER BEACON JOYFULLY-ET MB85

SANDY-VALLEY STERLING-ET

S-S-I ROBUST TULARE 7259-ET MB86

ESPANTOSO
PTA: 145.49 KG/ABCZ/UNESP.

EFALC NATA LAGEADO
LACTAÇÃO: 15.126,00 KG

ESTANHO TE KUBERA

CAPRICHOSA F.INDIANA

4ª Mãe: MARAVILHA F.INDIANA

5ª Mãe: ANTARTICA F.INDIANA

ULTIMO PARTO EM 05/12/2024 - PRODUCAO APROXIMADA 28.30 Kg
INSEMINADA 26/02/25 DO PEAK ALTAOLAF-ET -

907 FAZENDA PAVOES

VACA - Nascto: 25/08/2020 - Rgd: 3589-CO (GD) - Rgn: 0907 - GIROLANDO 1/2

MR MCCUT DANTE 1407-ET

DE-SU BKM MCCUTCHEN 1174-ET MB88
A1A2 / TPI: 2202 / MILK +230 LBS

MISS OCD ROBST DELICIOUS-ET MB87

BARBIE PAVOES

DE-SU 521 BOOKEM-ET - MB86

SULLY SHOTTLE MAY-TW 3EX91

ROYLANE SOCRA ROBUST-ET MB88

OCD PLANET DANICA-ET 2EX93
AC:365d 17814L 628g 3,52%g 529p 2,97%p

ULTIMO PARTO EM 30/11/2024 - PRODUCAO APROXIMADA 33.50 Kg
INSEMINADA 25/02/25 DO GIM FIV DO BASA (GIR) -

Lote
020

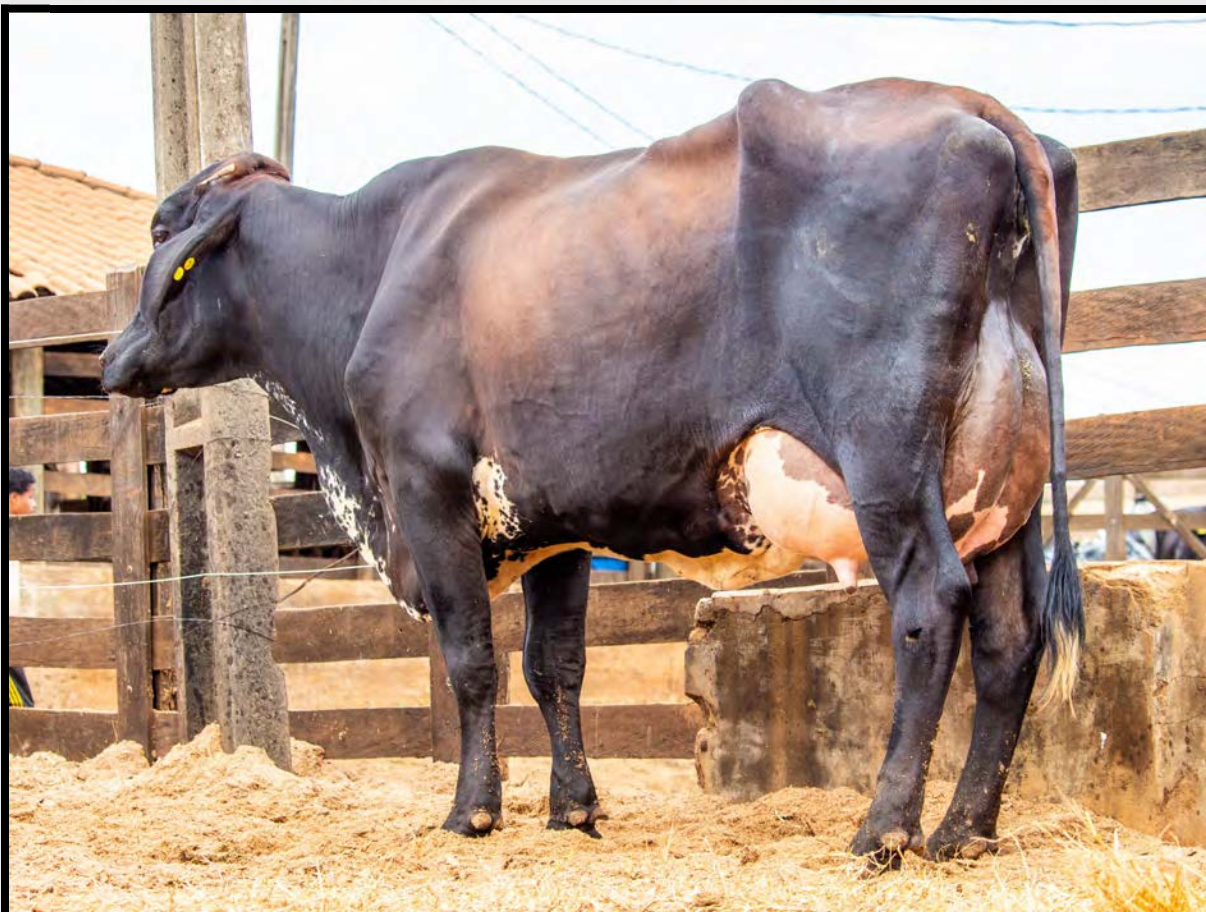

ORLA KING DOC MJAH

VACA - Nascto: 27/09/2020 - Rgd: 8515-BP (GC) - Rgn: 1353/PASS2245 - GIROLANDO 1/2

WOODCREST KING DOC
A1A2 / TPI: 2586 / MILK +1433 LBS

MORNINGVIEW MCC KINGBOY-ET
TPI: 2312 / MILK +905

DE-SU BKM MCCUTCHEN 1174-ET MB88
A1A2 / TPI: 2202 / MILK +230 LBS
MORNINGVIEW SUPER MEGAN-ET EX91

WCD-ZBW MACK DADDY-ET MB88

COYNE-FARMS SROCK MACK-ET
MS HOVDEN DOLLY-RAE-ET EX91

CARTOLA

TEATRO DA SILVANIA
PTA: 344 KG/EMBRAPA/ABCGIL.

ESPANTOSO
PTA: 145.49 KG/ABCZ/UNESP.

EFALC NATA LAGEADO
LACTAÇÃO: 15.126,00 KG

IEDA FIV DE BRASILIA

C.A.SANSÃO
PTA: 718 KG/EMBRAPA/ABCGIL.

SOJA DE BRASILIA
LACTAÇÃO: 13.034,00 KG

4ª Mãe: NASCENTE TE DE BRASILIA
LACTAÇÃO: 14.274,00 KG

5ª Mãe: GINGER DE BRASILIA
LACTAÇÃO: 10.016,00 KG

6ª Mãe: DIRETORA DE BRASILIA

ULTIMO PARTO EM 29/01/2025 - PRODUCAO APROXIMADA 33.40 Kg

Lote
021



PRIMA BYWAY DO INDAYA

VACA - Nascto: 03/05/2019 - Rgd: 2924-BJ (GC) - Rgn: 1154 - GIROLANDO 1/2

OH-RIVER-SYC BYWAY-ET
A2A2 / TPI 1886 / MILK +564 LBS

SULLY HART MERIDIAN-ET

SANDY-VALLEY ATWD BARBIE-ET MB87

RONELEE TOYSTORY DOMAIN-ET EX90

SULLY PLANET MANITOBA-ET MB85

02/03 2X 365 16021 1500 9,36 472 2,94

04/01 2X 365 19808 710 3,58 636 3,21

AC:850d 52085L 2720g 5,22%g 1601p 3,07%p

MAPLE-DOWNS-I G W ATWOOD-ET EX90

A1A2 / TPI 1905

REGANCREST BRYNNA-ET EX91

PORTENHA

IPORA

ITABUNA

ADORNO

SERPENTINA

ADORNO

ITA

4ª MÃE.: MACA

5ª MÃE.: MARINHA

ULTIMO PARTO EM 28/02/2025 - PRODUCAO APROXIMADA 32.50 Kg
ANTERIOR ESQUERDO MENOR

CONTINUAÇÃO DO LOTE 21

AMANDA FAZENDA PAVOES

VACA - Nascto: 05/06/2017 - Rgd: 8822-BK (GD) - Rgn: 1211 - GIROLANDO 1/2

BACON-HILL MONTROSS-ET A2A2 / TPI 2349 / MILK +1950 LBS	MOUNTFIELD SSI DCY MOGUL-ET A1A2 / TPI: 2291	COYNE-FARMS DORCY-ET - MB87 A1A2 / TPI 2216 / MILK +858 LBS
	UNIQUE-STYLE BOLTON MONEY 2EX93	MOUNTFIELD MARSH MAXINE-ET - MB88 SANDY-VALLEY BOLTON-ET - EX90 PASEN ROLEX MUMMY MB88
GARCA FIV TEATRO	TEATRO DA SILVANIA PTA: 344 KG/EMBRAPA/ABCGIL.	ESPANTOSO PTA: 145.49 KG/ABCZ/UNESP. EFALC NATA LAGEADO LACTAÇÃO: 15.126,00 KG
	ALVORADA F.INDIANA	ESPELHO TE DE BRASILIA COROA F.INDIANA

ULTIMO PARTO EM 01/12/2024 - PRODUCAO APROXIMADA 31.50 Kg
PRENHEZ POS 08/07/24 DO PEAK ALTABLUEDEVIL-ET COM PREVISAO PARA 17/04/2025
POSTERIOR ESQUERDO MENOR

1707 FAZENDA PAVOES (1450)

VACA - Nascto: 18/08/2020 - Rgd: 3566-CO (GD) - Rgn: 1450 - GIROLANDO 1/2

FARNEAR DELTA-LAMBDA-ET A1A2 / TPI 2801 / MILK +1238 LBS	MR MOGUL DELTA 1427-ET	MOUNTFIELD SSI DCY MOGUL-ET A1A2 / TPI: 2291
	EDG LORETTE UNO 2198-ET MB88	MISS OCD ROBST DELICIOUS-ET MB87 SANDY-VALLEY COPIOUS-ET VELTHUIS SNOWMAN LORETTE-ETS MB86
TIZORA FIV TEATRO	TEATRO DA SILVANIA PTA: 344 KG/EMBRAPA/ABCGIL.	ESPANTOSO PTA: 145.49 KG/ABCZ/UNESP. EFALC NATA LAGEADO LACTAÇÃO: 15.126,00 KG
	SERRANA F.INDIANA	ESTANHO TE KUBERA CAPRICHOSA F.INDIANA 4ª MÃE.: MARAVILHA F.INDIANA 5ª MÃE.: ANTARTICA F.INDIANA

ULTIMO PARTO EM 10/12/2024 - PRODUCAO APROXIMADA 32.50 Kg
INSEMINADA 25/02/25 DO EMBRIÃO GIROLANDO 1/2 SANGUE (BLUMENFELD FRAZLD BRASS -ET X
ARAUNA BEY)
ANTERIOR DIREITO MENOR

GENEALOGIA DO EMBRIÃO:

BLUMENFELD FRAZLD BRASS-ET A2A2 / TPI 2699 / MILK +1110 LBS	MELARRY JOSUPER FRAZZLED-ET A2A2 / TPI 2544 / MILK +1425 LBS	UECKER SUPERSIRE JOSUPER-ET MELARRY SHOTGLASS FRAZZLE MB85 AC:365d 15317L 630g 4,11%g 498p 3,25%p
	BLUMENFELD 4508 SPR 5054-ET MB87	WESTENRADE ALTASPRING-ET PEACH-STATE HL RACHEL-ET MB85
ARAUNA BEY	C.A.SANSAO	C.A.EVEREST C.A. HEURECA
	HARPA L.VM	KRISHNA II ARIZONA DA L.VM 4ª Mãe: CARIOCA 5ª Mãe: ITABIRA 6ª Mãe: DORA

Lote
022



HERMIDA BYWAY DO INDAYA

VACA - Nascto: 27/04/2019 - Rgd: 2925-BJ (GC) - Rgn: 1687/HMF2169 - GIROLANDO 1/2

OH-RIVER-SYC BYWAY-ET
A2A2 / TPI 1886 / MILK +564 LBS

SULLY HART MERIDIAN-ET

SANDY-VALLEY ATWD BARBIE-ET MB87

HARPA FIV DO INDAYA

NOTAVEL

HARPINA

RONELEE TOYSTORY DOMAIN-ET EX90

SULLY PLANET MANITOBA-ET MB85

02/03 2X 365 16021 1500 9,36 472 2,94

04/01 2X 365 19808 710 3,58 636 3,21

AC:850d 52085L 2720g 5,22%g 1601p 3,07%p

MAPLE-DOWNS-I G W ATWOOD-ET EX90

A1A2 / TPI 1905

REGANCREST BRYNNA-ET EX91

LORD 347

GAZELA

IGUACU

ROLADA DA LAGO.

ULTIMO PARTO EM 12/02/2025 - PRODUCAO APROXIMADA 34.50 Kg

4ª Mãe: FLOR

5ª Mãe: XIXA

6ª Mãe: TARTARUGA

HANNA FIV 3372 BYWAY SALTO II

VACA - Nascto: 05/02/2019 - Rgd: 3533-BO (GC) - Rgn: MBS3372/742 - GIROLANDO 5/8

OH-RIVER-SYC BYWAY-ET
A2A2 / TPI 1886 / MILK +564 LBS

SULLY HART MERIDIAN-ET

SANDY-VALLEY ATWD BARBIE-ET MB87

ARACE FARDYO

FARDO FIV F. MUTUM
PTA: 396 KG/EMBRAFA/ABCGIL.

INDIA DA LAVOURA

RONELEE TOYSTORY DOMAIN-ET EX90

SULLY PLANET MANITOBA-ET MB85

02/03 2X 365 16021 1500 9,36 472 2,94

04/01 2X 365 19808 710 3,58 636 3,21

AC:850d 52085L 2720g 5,22%g 1601p 3,07%p

MAPLE-DOWNS-I G W ATWOOD-ET EX90

A1A2 / TPI 1905

REGANCREST BRYNNA-ET EX91

RADAR DOS POCOES

PTA: 814.60 KG/ABCZ/UNESP.

DENGOSA TE F.MUTUM

LACTAÇÃO: 9.298,00 KG

M.GERAIS GOLD DUSTER COUNSELOR EDILSON

SODOMA DA LAVOURA

ULTIMO PARTO EM 01/01/2025 -

Lote
023



1686 FAZENDA PAVOES

VACA - Nascto: 12/06/2022 - Rgd: 3548-CO (GD) - Rgn: 1686 - GIROLANDO 1/2

DE-SU FRAZZ TAHITI 14104-ET
A2A2 / TPI 3008 / MILK +2249 LBS

MELARRY JOSUPER FRAZZLED-ET
A2A2 / TPI 2544 / MILK +1425 LBS

UECKER SUPERSIRE JOSUPER-ET

MELARRY SHOTGLASS FRAZZLE MB85
AC:365d 15317L 630g 4,11%g 498p 3,25%p

DE-SU DELTA 4900-ET B+81
AC:365d 14182L 590g 4,16%g 482p 3,39%p

MR MOGUL DELTA 1427-ET

DE-SU SUPERSIRE 3349-ET MB86

2039 FAZENDA PAVOES

ULTIMO PARTO EM 30/08/2024 - PRODUCAO APROXIMADA 28.40 Kg
PRENHEZ POS 12/11/24 DO EMBRIÃO GIROLANDO 1/2 SANGUE (PEAK BREAK EVEN -ET X ARAUNA BEY)
COM PREVISAO PARA 15/08/2025 -

GENEALOGIA DO EMBRIÃO:

PEAK BREAK EVEN-ET

SILVERRIDGE V TIMBERLAKE

HERMANVILLE DASHE ET

SILVERRIDGE V IMAX

SILVERRIDGE V SSHOT EARRING MB86

BLUMENFELD JEDI RESOLVE-ET

HERMANVILLE YODER 4762 TW

ARAUNA BEY

C.A.SANSAO

HARPA L.VM

C.A.EVEREST

C.A. HEURECA

KRISHNA II

ARIZONA DA L.VM

4ª Mãe: CARIOCA

5ª Mãe: ITABIRA

6ª Mãe: DORA

CONTINUAÇÃO DO LOTE 23

CONSULTA FIV DA FCB

VACA - Nascto: 22/07/2021 - Rgd: 9206-BV (GC) - Rgn: 1602/FCB0090 - GIROLANDO 1/2

T-SPRUCE FRAZZLED HUEY-ET A2A2 / TPI 2658 / MILK +406 LBS	MELARRY JOSUPER FRAZZLED-ET A2A2 / TPI 2544 / MILK +1425 LBS	UECKER SUPERSIRE JOSUPER-ET MELARRY SHOTGLASS FRAZZLE MB85 AC:365d 15317L 630g 4,11%g 498p 3,25%p
	T-SPRUCE SILVER 9280-ET B+83	SEAGULL-BAY SILVER-ET T-SPRUCE LGOLD 7871-ET B+83
BURGUESA UIVO	NOBRE TE CAL PTA: 469 KG/EMBRAPA/ABCGIL.	C.A.EVEREST PTA: 291 KG/EMBRAPA/ABCGIL.
	NOBREZA	SENXEM RAPOSO CAL LACTAÇÃO: 11.207,00 KG KRISHNA KARVADI GIL ELITE DA SAO JOSE
		4ª Mãe: SILKAR DA MAR
		5ª Mãe: EMINENCIA
		6ª Mãe: MATRACA

ULTIMO PARTO EM 28/05/2024 - PRODUCAO APROXIMADA 27.50 Kg
PRENHEZ POS 30/08/24 DO EMBRIÃO GIROLANDO 3/4 (DUCKETT PEARCE DUGOUT -ET X LARA FIV DA PAVANA)
COM PREVISAO PARA 02/06/2025 -

GENEALOGIA DO EMBRIÃO:

DUCKETT PEARCE DUGOUT-ET	S-S-I BG PERFECT PEARCE-ET A2A2 / TPI 3049 / MILK +1645 LBS	SIEMERS RENGD PERFECT-ET A2A2 / TPI 3084 / MILK +1005 LBS ADAWAY RIO 2186-ET
	S-S-I DOC HAVE NOT 8784-ET	WOODCREST KING DOC A1A2 / TPI: 2586 / MILK +1433 LBS FLY-HIGHER JEDI HAVENOT-ET MB86
LARA FIV DA PAVANA	K-STYLE TARINO SPARTACUS-ET	WELCOME TARRINO 3181-ET K-MANOR D SAGACIOUS 487-ET VG-88
	GAMELA FIV	JAGUAR TE DO GAVIAO PTA: 727 KG/EMBRAPA/ABCGIL. CANASTRA FIV 4ª MÃE.: ADORADA TE 5ª MÃE.: GRACIOSA S.EDWIGES 6ª MÃE.: CHUVA PATI CAL

Lote
024



OGUNA HUMBLINKIND MJAH

VACA - Nascto: 04/11/2020 - Rgd: 7366-BQ (GC) - Rgn: 0842/PASS2305 - GIROLANDO 1/2

COOKIECUTTER HUMBLINKIND-ET
A2A2 / TPI 2792 / MILK +960 LBS

BACON-HILL PETY MODESTY-ET
A1A2 / TPI: 2396

SIEMERS MOGUL PETY
BACON-HILL SUPRS MODESTY-ET MB85

COOKIECUTTER EPIC HAZEL-ET 3EX92

GENERATIONS EPIC
COOKIECUTTER MOM HALO-ET MB88

HELLEN FIV DA CAV

JAGUAR TE DO GAVIAO
PTA: 727 KG/EMBRAPA/ABCGIL.

S.C.UACAI JAGUAR
UMIDADE DA CAL
LACTAÇÃO: 7.956,00 KG

BHAVANA FIV DA CAV

C.A.SANSAO
PTA: 718 KG/EMBRAPA/ABCGIL.
RUMBA TE

4ª Mãe: MARQUEZA TE

5ª Mãe: REGIA

6ª Mãe: MALICIA

ULTIMO PARTO EM 20/07/2024 - PRODUCAO APROXIMADA 34.00 Kg
PRENHEZ POS 10/09/24 DO PEAK ALTAOLAF-ET COM PREVISAO PARA 20/06/2025 -

Lote
025



1554 FAZENDA PAVOES

VACA - Nascto: 12/07/2022 - Rgd: 3555-CO (GD) - Rgn: 1554 - GIROLANDO 1/2

OH-RIVER-SYC CRUSHABULL-ET
A1A2 / TPI 2130 / MILK +312 LBS

MAVERICK CRUSH

OH-RIVER-SYC MOGAL BRYLAN MB85

VAL-BISSON DOORMAN

A2A2 / TPI: 2132

EDG CLAIRE CLING-ET MB85

MOUNTFIELD SSI DCY MOGUL-ET

A1A2 / TPI: 2291

OH-RIVER-SYC MRDN BILLIE-ET EX90

TIZORA FIV TEATRO

TEATRO DA SILVANIA
PTA: 344 KG/EMBRAPA/ABCGIL.

SERRANA F.INDIANA

ESPANTOSO

PTA: 145.49 KG/ABCZ/UNESP.

EFALC NATA LAGEADO

LACTAÇÃO: 15.126,00 KG

ESTANHO TE KUBERA

CAPRICHOSA F.INDIANA

ULTIMO PARTO EM 30/11/2024 - PRODUCAO APROXIMADA 35.20 Kg
INSEMINADA 25/02/25 DO PEAK ALTAOLAF-ET -
LEVE DIFERENÇA NO ANTERIOR DIREITO

4ª Mãe: MARAVILHA F.INDIANA

5ª Mãe: ANTARTICA F.INDIANA

1326 FAZENDA PAVOES

VACA - Nascto: 12/06/2023 - Rgd: 3556-CO (GD) - Rgn: 1326 - GIROLANDO 1/2

N-SPRINGHOPE HONDA-ET
A2A2 / TPI 2847 / MILK +1702 LBS

FUSTEAD TANGO LYLAS-ET

COOKIECUTTER MROS HAVANA-ET

MR WELCOME HILL TANGO-ET

FUSTEAD MOGUL LILAC-ET MB87

BACON-HILL MONTROSS-ET

A2A2 / TPI 2349 / MILK +1950 LBS

COOKIECUTTER EPIC HAZEL-ET 3EX92

CARIOCA FAZENDA PAVOES

ULTIMO PARTO EM 01/11/2024 - PRODUCAO APROXIMADA 28.00 Kg
PRENHEZ POS 14/01/25 DO PEAK ALTAOLAF-ET COM PREVISAO PARA 24/10/2025 -
LIEVE DIFERENÇA NO ANTERIOR ESQUERDO

Lote
026



616 FAZENDA PAVOES

VACA - Nascto: 20/08/2021 - Rgd: 3563-CO (GD) - Rgn: 0616 - GIROLANDO 1/2

BACON-HILL MONTROSS-ET
A2A2 / TPI 2349 / MILK +1950 LBS

MOUNTFIELD SSI DCY MOGUL-ET
A1A2 / TPI: 2291

COYNE-FARMS DORCY-ET - MB87
A1A2 / TPI 2216 / MILK +858 LBS
MOUNTFIELD MARSH MAXINE-ET - MB88

UNIQUE-STYLE BOLTON MONEY 2EX93

SANDY-VALLEY BOLTON-ET - EX90
PASEN ROLEX MUMMY MB88

CONQUISTA FIV TEATRO

TEATRO DA SILVANIA
PTA: 344 KG/EMBRAPA/ABCGIL.

ESPANTOSO
PTA: 145.49 KG/ABCZ/UNESP.

SERRANA F.INDIANA

EFALC NATA LAGEADO
LACTAÇÃO: 15.126,00 KG

ESTANHO TE KUBERA

CAPRICHOSA F.INDIANA

4ª Mãe: MARAVILHA F.INDIANA

5ª Mãe: ANTARTICA F.INDIANA

ULTIMO PARTO EM 02/01/2025 - PRODUCAO APROXIMADA 31.40 Kg
INSEMINADA 25/02/25 DO PEAK ALTAOLAF-ET -
FAZ USO DE OCITOCINA

1329 FAZENDA PAVOES

VACA - Nascto: 28/08/2021 - Rgd: 3591-CO (GD) - Rgn: 1329 - GIROLANDO 1/2

ULTIMO PARTO EM 01/01/2025 - PRODUCAO APROXIMADA 34.00 Kg
INSEMINADA 18/03/25 DO PEAK ALTAOLAF-ET -

Lote
027

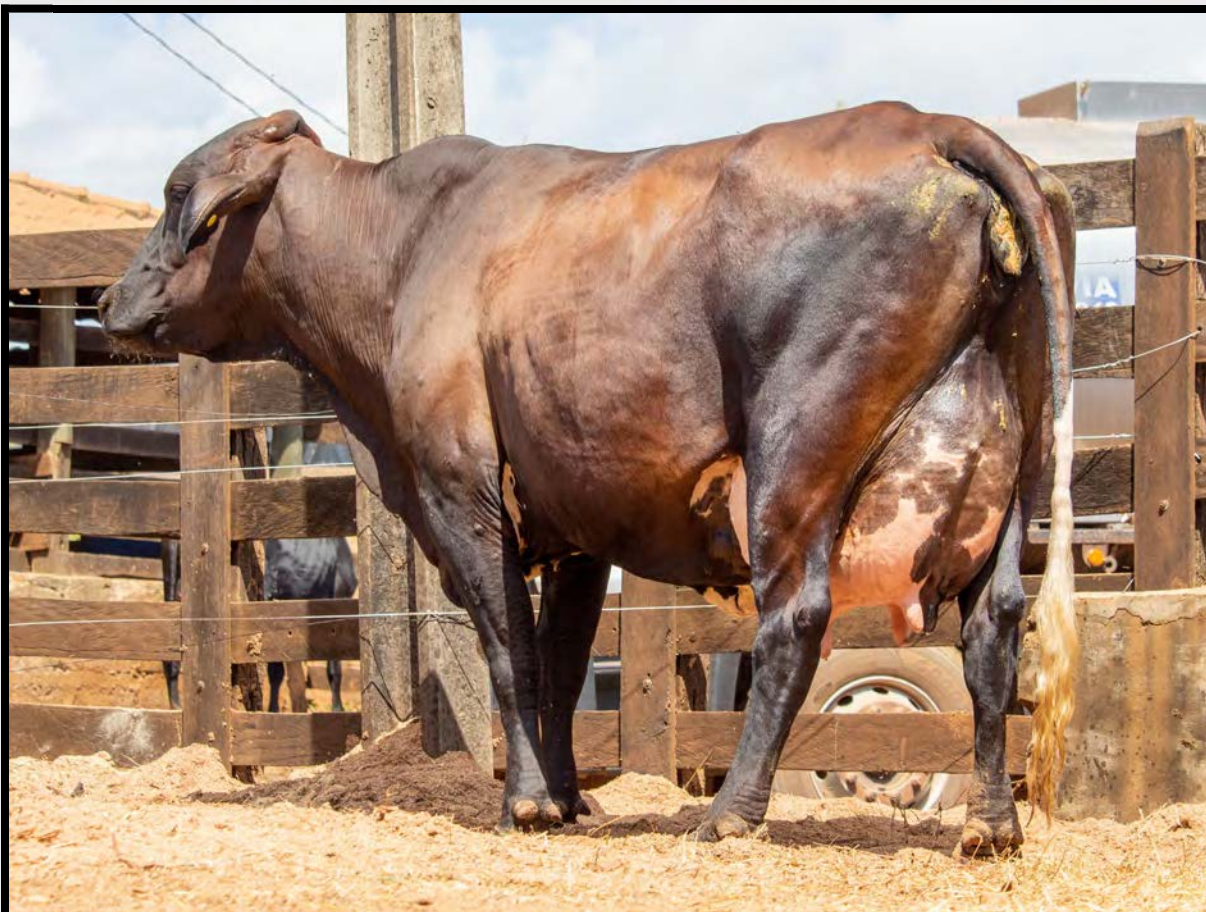

1616 FAZENDA PAVOES

VACA - Nascto: 15/08/2020 - Rgd: 3572-CO (GD) - Rgn: 1616 - GIROLANDO 1/2

OH-RIVER-SYC CRUSHABULL-ET
A1A2 / TPI 2130 / MILK +312 LBS

MAVERICK CRUSH

OH-RIVER-SYC MOGAL BRYLAN MB85

CONQUISTA FIV TEATRO

TEATRO DA SILVANIA
PTA: 344 KG/EMBRAPA/ABCGIL.

SERRANA F.INDIANA

VAL-BISSON DOORMAN
A2A2 / TPI: 2132

EDG CLAIRE CLING-ET MB85

MOUNTFIELD SSI DCY MOGUL-ET
A1A2 / TPI: 2291

OH-RIVER-SYC MRDN BILLIE-ET EX90

ESPANTOSO
PTA: 145.49 KG/ABCZ/UNESP.
EFALC NATA LAGEADO
LACTAÇÃO: 15.126,00 KG

ESTANHO TE KUBERA
CAPRICHOSA F.INDIANA

4ª Mãe: MARAVILHA F.INDIANA

5ª Mãe: ANTARTICA F.INDIANA

ULTIMO PARTO EM 10/09/2024 - PRODUCAO APROXIMADA 45.00 Kg
PRENHEZ POS 12/11/24 DO EMBRIÃO GIROLANDO 1/2 SANGUE (PEAK BREAK EVEN -ET X RELVA DP) COM
PREVISAO PARA 15/08/2025 -
FAZ USO DE OCITOCINA

GENEALOGIA DO EMBRIÃO:

PEAK BREAK EVEN-ET

SILVERRIDGE V TIMBERLAKE

HERMANVILLE DASHE ET

SILVERRIDGE V IMAX

SILVERRIDGE V SSHOT EARRING MB86

BLUMENFELD JEDI RESOLVE-ET

HERMANVILLE YODER 4762 TW

RELVA DP

AKEL FIV DP

HARPA L.VM

VAIDOSO DA SILVANIA

OKLAHOMA FIV DP

C.A. PALADINO IN

MORENINHA DA CIMCAL

4ª Mãe: PARIPIRANGA CIMCAL

5ª Mãe: TABATINGA DA CIMCAL

6ª Mãe: TAFIA ALTEZ DA SN

Lote
028



1487 FAZENDA PAVOES

FÊMEA - Nascto: 12/07/2021 - Rgd: 3552-CO (GD) - Rgn: 1487 - GIROLANDO 1/2

S-S-I JOSUPER ROCKETFIRE-ET
A2A2 / TPI 2711 / MILK +2705 LBS

UECKER SUPERSIRE JOSUPER-ET

S-S-I STRLNG TAYLOR 8728-ET

SEAGULL-BAY SUPERSIRE-ET
A1A2 / TPI 2330 / MILK +1071 LBS

UECKER BEACON JOYFULLY-ET MB85

SANDY-VALLEY STERLING-ET

S-S-I ROBUST TULARE 7259-ET MB86

CATADA

C.A.SANSAO
PTA: 718 KG/EMBRAPA/ABCGIL.

BABALU

C.A.EVEREST
PTA: 291 KG/EMBRAPA/ABCGIL.

C.A. HEURECA
LACTAÇÃO: 11.450,00 KG

M

M

ULTIMO PARTO EM 28/12/2024 - PRODUCAO APROXIMADA 30.70 Kg
INSEMINADA 14/02/25 DO PEAK ALTAOLAF-ET -
FAZ USO DE OCITOCINA

4ª Mãe: IRLANDA

5ª Mãe: CAMITA II

6ª Mãe: VALSA

1223 FAZENDA PAVOES

VACA - Nascto: 12/07/2022 - Rgd: 3561-CO (GD) - Rgn: 1223 - GIROLANDO 1/2

WOODCREST KING DOC
A1A2 / TPI: 2586 / MILK +1433 LBS

MORNINGVIEW MCC KINGBOY-ET
TPI: 2312 / MILK +905

WCD-ZBW MACK DADDY-ET MB88

DE-SU BKM MCCUTCHEN 1174-ET MB88
A1A2 / TPI: 2202 / MILK +230 LBS

MORNINGVIEW SUPER MEGAN-ET EX91

COYNE-FARMS SROCK MACK-ET

MS HOVDEN DOLLY-RAE-ET EX91

CATADA

C.A.SANSAO
PTA: 718 KG/EMBRAPA/ABCGIL.

BABALU

C.A.EVEREST
PTA: 291 KG/EMBRAPA/ABCGIL.

C.A. HEURECA
LACTAÇÃO: 11.450,00 KG

M

M

ULTIMO PARTO EM 05/02/2025 - PRODUCAO APROXIMADA 32.50 Kg

4ª Mãe: IRLANDA

5ª Mãe: CAMITA II

6ª Mãe: VALSA

Lote
029



ESFERA CORPS DO INDAYA

VACA - Nascto: 19/02/2020 - Rgd: 7632-BQ (GC) - Rgn: 1166/HMF2298 - GIROLANDO 1/2

STANTONS SS CORPS-ET

COGENT SUPERSHOT

SEAGULL-BAY SUPERSIRE-ET
A1A2 / TPI 2330 / MILK +1071 LBS
ROSE SUPERSHOT

STANTONS MCCUTCHEN CREAM-ET B+81

DE-SU BKM MCCUTCHEN 1174-ET MB88
A1A2 / TPI: 2202 / MILK +230 LBS
STANTONS FREDDIE CAMEO MB85

ESFINGE DO INDAYA

SUCCESSOR 2F

CHAVE DE OURO NETO
CORRENTE

CHINEZA

GALEAO
GEMA DA BARRA

4ª Mãe: NAMORADA

5ª Mãe: GINGA

6ª Mãe: DUVANIA

ULTIMO PARTO EM 09/12/2024 - PRODUCAO APROXIMADA 28.40 Kg
INSEMINADA 25/02/25 DO PEAK ALTAOLAF-ET -

CONTINUAÇÃO DO LOTE 29

1692 FAZENDA PAVOES

VACA - Nascto: 12/07/2020 - Rgd: 3551-CO (GD) - Rgn: 1692 - GIROLANDO 1/2

WOODCREST KING DOC A1A2 / TPI: 2586 / MILK +1433 LBS	MORNINGVIEW MCC KINGBOY-ET TPI: 2312 / MILK +905	DE-SU BKM MCCUTCHEN 1174-ET MB88 A1A2 / TPI: 2202 / MILK +230 LBS
	WCD-ZBW MACK DADDY-ET MB88	MORNINGVIEW SUPER MEGAN-ET EX91
		COYNE-FARMS SROCK MACK-ET
		MS HOVDEN DOLLY-RAE-ET EX91

2039 FAZENDA PAVOES

ULTIMO PARTO EM 01/07/2024 - PRODUCAO APROXIMADA 27.50 Kg
PRENHEZ POS 20/09/24 DO EMBRIÃO GIR LEITEIRO (ANTONIONE FIV CABO VERDE (GIR) X RELVA DP)
COM PREVISAO PARA 23/06/2025 -

GENEALOGIA DO EMBRIÃO:

ANTONIONE FIV CABO VERDE	C.A.SANSAO PTA: 718 KG/EMBRAPA/ABCGIL.	C.A.EVEREST PTA: 291 KG/EMBRAPA/ABCGIL.
	FABRICA FIV DE BRAS. LACTAÇÃO: 13.935,00 KG	C.A. HEURECA LACTAÇÃO: 11.450,00 KG
RELVA DP		MODELO TE DE BRASILIA PTA: 486 KG/EMBRAPA/ABCGIL.
		TATICA TE DE BRASILIA LACTAÇÃO: 9.262,00 KG
	AKEL FIV DP	VAIDOSO DA SILVANIA
		OKLAHOMA FIV DP
	MAWEKA DP	C.A. PALADINO IN
		MORENINHA DA CIMCAL
	4ª MÃE.: PARIPIRANGA CIMCAL	
	5ª MÃE.: TABATINGA DA CIMCAL	
	6ª MÃE.: TAFIA ALTEZ DA SN	

Lote
030



473 FAZENDA PAVOES

VACA - Nascto: 18/08/2020 - Rgd: 3584-CO (GD) - Rgn: 0473 - GIROLANDO 1/2

BACON-HILL MONTROSS-ET
A2A2 / TPI 2349 / MILK +1950 LBS

MOUNTFIELD SSI DCY MOGUL-ET
A1A2 / TPI: 2291

COYNE-FARMS DORCY-ET - MB87
A1A2 / TPI 2216 / MILK +858 LBS

MOUNTFIELD MARSH MAXINE-ET - MB88

UNIQUE-STYLE BOLTON MONEY 2EX93

SANDY-VALLEY BOLTON-ET - EX90
PASEN ROLEX MUMMY MB88

RELVA DP

AKEL FIV DP

VAIDOSO DA SILVANIA

OKLAHOMA FIV DP

MAWEKA DP

C.A. PALADINO IN

MORENINHA DA CIMCAL

ULTIMO PARTO EM 08/12/2024 - PRODUCAO APROXIMADA 37.00 Kg
INSEMINADA 25/02/25 DO PEAK ALTAOLAF-ET -
FAZ USO DE OCITOCINA

4ª Mãe: PARIPIRANGA CIMCAL

5ª Mãe: TABATINGA DA CIMCAL

6ª Mãe: TAFIA ALTEZ DA SN

1479 FAZENDA PAVOES

VACA - Nascto: 18/08/2020 - Rgd: 3580-CO (GD) - Rgn: 1479 - GIROLANDO 1/2

WOODCREST KING DOC
A1A2 / TPI: 2586 / MILK +1433 LBS

MORNINGVIEW MCC KINGBOY-ET
TPI: 2312 / MILK +905

DE-SU BKM MCCUTCHEN 1174-ET MB88
A1A2 / TPI: 2202 / MILK +230 LBS

MORNINGVIEW SUPER MEGAN-ET EX91

WCD-ZBW MACK DADDY-ET MB88

COYNE-FARMS SROCK MACK-ET
MS HOVDEN DOLLY-RAE-ET EX91

CORINA

C.A.SANSAO
PTA: 718 KG/EMBRAPA/ABCGIL.

C.A.EVEREST
PTA: 291 KG/EMBRAPA/ABCGIL.

C.A. HEURECA
LACTAÇÃO: 11.450,00 KG

PORTALEZA

NAIROBI

OCTANA

ULTIMO PARTO EM 28/12/2024 - PRODUCAO APROXIMADA 26.00 Kg
INSEMINADA 14/02/25 DO PEAK ALTAOLAF-ET -

4ª Mãe: IMBUIA

5ª Mãe: DEZENA

6ª Mãe: ARENA

Lote
031



MANTIQUEIRA BRADNICK MJAH

VACA - Nascto: 20/03/2018 - Rgd: 9261-BB (GC) - Rgn: 1610/PASS1582 - GIROLANDO 1/2

REGANCREST-GV S BRADNICK-ET - MB87

GEN-MARK STMATIC SANCHEZ - EX94

REGANCREST BREYA-ET MB88

COMESTAR STORMATIC-ET 2EX90

GEN-MARK BW MAR WINNIE-ET - EX90

PICSTON SHOTTLE-ET - EX96

REGANCREST-PR BARBIE-ET EX92

02/05 2X 365 14374 561 3,90 476 3,31

AC:827d 32282L 1221g 3,78%g 1049p 3,25%p

CAJU DE BRASILIA

PTA: 432 KG/EMBRAPA/ABCGIL.

NAGY TE CAL

LACTAÇÃO: 8.426,00 KG

JYOTSNA RAYPUTANA

SALMO TE DA CAL

89 RAYPUTANA

QUICUIO DALTON CAL

QUINTILHA TE POCOES

4ª Mãe: LAPINHA TE POCOES

5ª Mãe: VANITA DOS POCOES

6ª Mãe: OXANA DOS POCOES

ULTIMO PARTO EM 10/09/2024 - PRODUCAO APROXIMADA 31.50 Kg
PRENHEZ POS 14/01/25 DO EMBRIÃO GIROLANDO 1/2 SANGUE (PEAK BREAK EVEN -ET X RELVA DP)
COM PREVISAO PARA 24/10/2025 -

GENEALOGIA DO EMBRIÃO:

PEAK BREAK EVEN-ET

SILVERRIDGE V TIMBERLAKE

HERMANVILLE DASHE ET

SILVERRIDGE V IMAX

SILVERRIDGE V SSHOT EARRING MB86

BLUMENFELD JEDI RESOLVE-ET

HERMANVILLE YODER 4762 TW

RELVA DP

AKEL FIV DP

HARPA L.VM

VAIDOSO DA SILVANIA

OKLAHOMA FIV DP

C.A. PALADINO IN

MORENINHA DA CIMCAL

4ª Mãe: PARIPIRANGA CIMCAL

5ª Mãe: TABATINGA DA CIMCAL

6ª Mãe: TAFIA ALTEZ DA SN

CONTINUAÇÃO DO LOTE 31

RENDA CHASSITY SID DO INDAYA

VACA - Nascto: 05/10/2019 - Rgd: 2626-BK (GC) - Rgn: 1168/HMF2235 - GIROLANDO 1/2

VO GUILHERME SRC CHASSITY SID	PINE-TREE SID-ET MB86	REGANCREST-MR DRHAM SAM-ET
	MS CHASSITY SUP CHARLEEN-ET MB87 02/04 2X 353 16195 678 4,18 531 3,27 03/11 2X 365 17847 687 3,84 564 3,16 AC:718d 34042L 1365g 4,01%g 1095p 3,22%p	PINE-TREE FINLEY MINNIE-ET - EX91
REMADA DO INDAYA	FILME DO MARCO MAIA	CHARLESDALE SUPERSTITION-ET A1A2 / TPI +1991 / MILK TPI +1991
	RIALMA DO INDAYA	REGANCREST S CHASSITY-ET EX92 02/01 2X 365 16638 711 4,27 541 3,25 03/10 2X 365 19178 816 4,26 522 2,72 AC:1071d 47864L 1988g 4,15%g 1433p 2,99%p
		EXITO FIV GRANJA C
		LISBOA TE
		ELLAN FIV GRANJA C
		PERLA
		4ª Mãe: LEIGA
		5ª Mãe: FERMATA
		6ª Mãe: CASCATA

ULTIMO PARTO EM 20/08/2024 - PRODUCAO APROXIMADA 29.50 Kg
PRENHEZ POS 22/10/24 DO EMBRIÃO GIROLANDO 3/4 (DELICIOUS H -NOON TAMPA-ET X
951 FAZENDA PAVOES) COM PREVISAO PARA 25/07/2025 -

GENEALOGIA DO EMBRIÃO:

DELICIOUS H-NOON TAMPA-ET	MR DETOUR HIGH NOON-ET	RONELEE MIDNIGHT DETOUR-ET
	MS DELICIOUS JEDI 35127-ET	MS DELICIOUS NOM 60028-ET
951 FAZENDA PAVOES	S-S-I MONTROSS JEDI-ET A1A2 / TPI: 2493 / MILK +2047 LBS	S-S-I MONTROSS JEDI-ET
		MISS OCD ROBST DELICIOUS-ET MB87
	339 FAZENDA PAVOES	BACON-HILL MONTROSS-ET A2A2 / TPI 2349 / MILK +1950 LBS
		S-S-I SUPRSIRE MIRI 8679-ET EX90 MB89

Lote
032

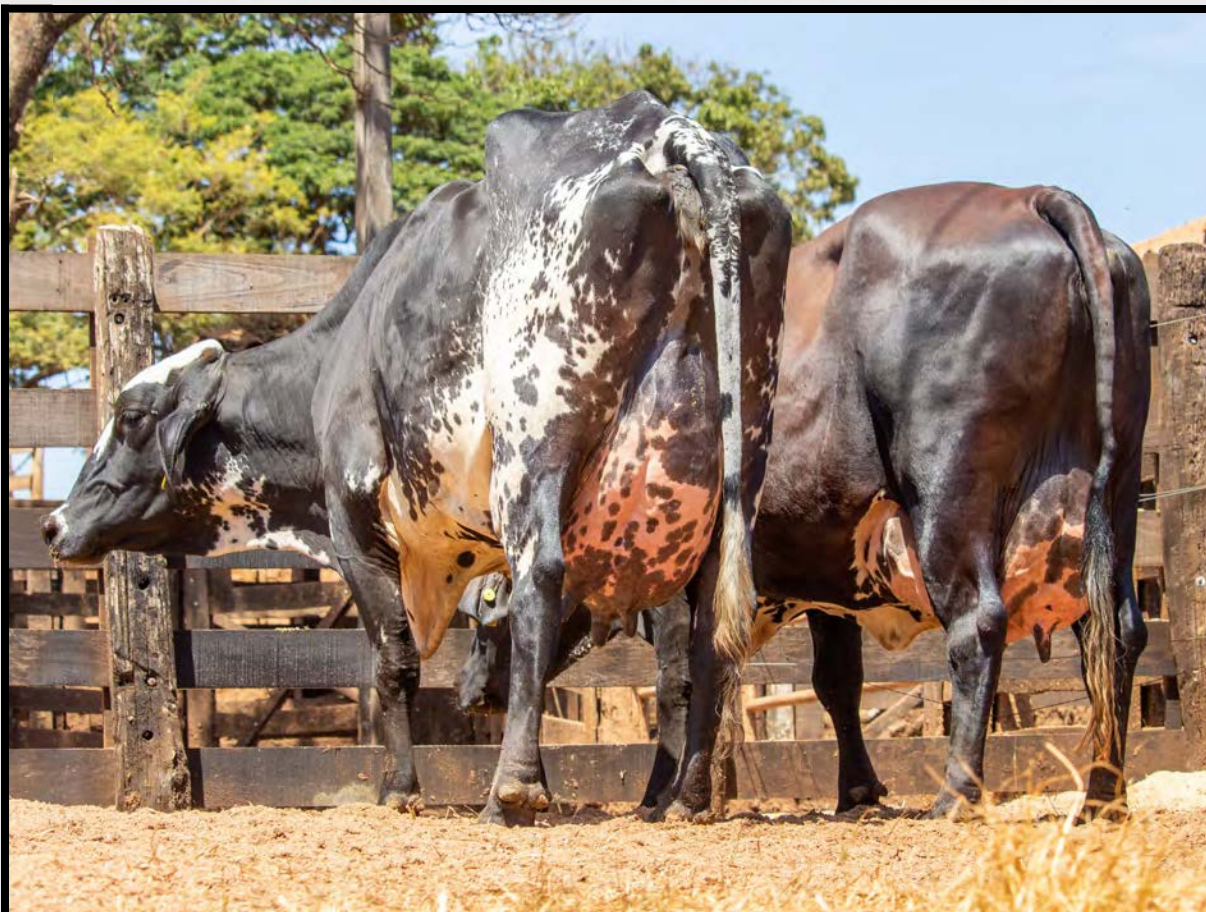

RBB FANTASIA MODESTY FIV

VACA - Nascto: 18/12/2019 - Rgd: 5704-BK (GC) - Rgn: 1309/RBB3589 - GIROLANDO 1/2

BACON-HILL PETY MODESTY-ET
A1A2 / TPI: 2396

SIEMERS MOGUL PETY

MOUNTFIELD SSI DCY MOGUL-ET
A1A2 / TPI: 2291

RANSOM-RAIL EXPLODE PETY-ET EX90

BACON-HILL SUPRS MODESTY-ET MB85

SEAGULL-BAY SUPERSIRE-ET
A1A2 / TPI 2330 / MILK +1071 LBS

UNIQUE-STYLE BOLTON MONEY 2EX93

CAVERNA 7 FIV COMAPI

TABU TE CAL
PTA: 491 KG/EMBRAPA/ABCGIL.

RADAR DOS POCOES
PTA: 814.60 KG/ABCZ/UNESP.

JULIANA DA CAL
LACTAÇÃO: 12.480,00 KG
PTA: 186 KG/EMBRAPA/ABCGIL.

TABERNA TE CAL

C.A.EVEREST
PTA: 291 KG/EMBRAPA/ABCGIL.

EMA TE PATI CAL

4ª Mãe: SARA DA CAL

5ª Mãe: PATOTA DA CAL

6ª Mãe: DEZENA

ULTIMO PARTO EM 10/10/2024 - PRODUCAO APROXIMADA 28.50 Kg
PRENHEZ POS 23/12/24 DO PEAK ALTAOLAF-ET COM PREVISAO PARA 02/10/2025 -
DIFERENÇA NO POSTERIOR ESQUERDO

CONTINUAÇÃO DO LOTE 32

SEVP BURCA FIV GILLESPIY

VACA - Nascto: 30/08/2019 - Rgd: 0050-BM (GC) - Rgn: 1693/SEVP0033 - GIROLANDO 1/2

DE-SU GILLESPIY-ET A1A2 / TPI 2226 / MILK +1721 LBS	SANDY-VALLEY BOLTON-ET - EX90	LEXVOLD LUKE HERSHEL-ET
		SANDY-VALLEY BLESSING-ET - MB88
	DE-SU 6822-ET - MB85	PICSTON SHOTTLE-ET - EX96
		DE-SU BW MARSHAL GEORGIA-ET 2EX90
EMBUZINADA VILLEFORT	NOBRE TE CAL PTA: 469 KG/EMBRAPA/ABCGIL.	C.A.EVEREST PTA: 291 KG/EMBRAPA/ABCGIL.
		SENXEM RAPOSO CAL LACTAÇÃO: 11.207,00 KG
	FLORINDA	ARAPOTI
		ULHA
		4ª Mãe: OCULTA
		5ª Mãe: GUANABARA
		6ª Mãe: BARRA LIMPA

ULTIMO PARTO EM 01/12/2024 - PRODUCAO APROXIMADA 35.50 Kg
INSEMINADA 14/02/25 DO PEAK ALTAOLAF-ET -
FAZ USO DE OCITOCINA
DIFERENÇA NO POSTERIOR ESQUERDO

Lote
033



PROEZA FIV DO PILAR 2C

VACA - Nascto: 02/05/2017 - Rgd: 0632-AZ (GC) - Rgn: PILA0429/1475 - GIROLANDO 1/2

REGANCREST-GV S BRADNICK-ET - MB87

GEN-MARK STMATIC SANCHEZ - EX94

REGANCREST BREYA-ET MB88

COMESTAR STORMATIC-ET 2EX90

GEN-MARK BW MAR WINNIE-ET - EX90

PICSTON SHOTTLE-ET - EX96

REGANCREST-PR BARBIE-ET EX92

02/05 2X 365 14374 561 3,90 476 3,31

AC:827d 32282L 1221g 3,78%g 1049p 3,25%p

BELDADE FIV FNT

BARBANTE TE KUBERA

CANASTRA TE KUBERA

BEM FEITOR RAPOSO DA CAL

EFALC NATA LAGEADO

LACTAÇÃO: 15.126,00 KG

C.A.SANSAO

PTA: 718 KG/EMBRAPA/ABCGIL.

OVACAO DE BRASILIA

4ª Mãe: LUZIADA DE BRASILIA

LACTAÇÃO: 15.652,00 KG

5ª Mãe: HAIA TE DE BRASILIA

LACTAÇÃO: 5.479,00 KG

6ª Mãe: ODISSEIA DE BRASILIA

ULTIMO PARTO EM 20/11/2024 - PRODUCAO APROXIMADA 27.00 Kg
INSEMINADA 25/02/25 DO PEAK ALTAOLAF-ET -

CONTINUAÇÃO DO LOTE 33

OZASCA KING ROYAL MJAH

VACA - Nascto: 08/01/2020 - Rgd: 0343-BM (GC) - Rgn: 1591 - GIROLANDO 1/2

PLAIN-KNOLL KING ROYAL-ET	MORNINGVIEW MCC KINGBOY-ET TPI: 2312 / MILK +905	DE-SU BKM MCCUTCHEN 1174-ET MB88 A1A2 / TPI: 2202 / MILK +230 LBS
	PLAIN-KNOLL MOGUL MARIAH MB88	MORNINGVIEW SUPER MEGAN-ET EX91 MOUNTFIELD SSI DCY MOGUL-ET A1A2 / TPI: 2291 ROYLANE SOCRA MIRA 1760-ET EX90
TAPIOCA FIV DA SADONANA	NAIDU FIV SADONANA	C.A.SANSAO PTA: 718 KG/EMBRAPA/ABCGIL.
	ILANA FIV DE BRAS.	JURA TE DA SADONANA JAGUAR TE DO GAVIAO PTA: 727 KG/EMBRAPA/ABCGIL. CONDESSA DE BRAS.
		4ª Mãe: GAIVOTA DE BRAS.
		5ª Mãe: DUQUESA DE BRAS.
		6ª Mãe: SALOME DE BRAS.

ULTIMO PARTO EM 03/09/2024 - PRODUCAO APROXIMADA 22.30 Kg
PRENHEZ POS 03/12/24 DO EMBRIÃO GIROLANDO 1/2 SANGUE (PEAK BREAK EVEN -ET X TROVA FIV CAL)
COM PREVISAO PARA 12/09/2025 -
DIFERENÇA NO ÚBERE

GENEALOGIA DO EMBRIÃO:

PEAK BREAK EVEN-ET	SILVERRIDGE V TIMBERLAKE	SILVERRIDGE V IMAX SILVERRIDGE V SSHOT EARRING MB86
	HERMANVILLE DASHE ET	BLUMENFELD JEDI RESOLVE-ET HERMANVILLE YODER 4762 TW
TROVA FIV CAL	GOLDEN FIV CAL	SUPRA-SUMO DE BRASILIA SAPIENCIA TE DA CAL
	NAY FIV CAL	GABINETE SILVANIA GARANTIA FIV CAL
		4ª Mãe: HIRANA FIV DE BRAS.
		4ª Mãe: ORDENHA TE DE BRASILIA
		6ª Mãe: FIARA DE BRASILIA

Lote
034



470 FAZENDA PAVOES

VACA - Nascto: 12/08/2018 - Rgd: 3575-CO (GD) - Rgn: 0470 - GIROLANDO 1/2

BACON-HILL MONTROSS-ET A2A2 / TPI 2349 / MILK +1950 LBS	MOUNTFIELD SSI DCY MOGUL-ET A1A2 / TPI: 2291	COYNE-FARMS DORCY-ET - MB87 A1A2 / TPI 2216 / MILK +858 LBS
	UNIQUE-STYLE BOLTON MONEY 2EX93	MOUNTFIELD MARSH MAXINE-ET - MB88
CORINA	C.A.SANSAO PTA: 718 KG/EMBRAPA/ABCGIL.	SANDY-VALLEY BOLTON-ET - EX90
	PORTALEZA	PASEN ROLEX MUMMY MB88
		C.A.EVEREST PTA: 291 KG/EMBRAPA/ABCGIL.
		C.A. HEURECA LACTAÇÃO: 11.450,00 KG
		NAIROBI
		OCTANA
		4ª Mãe: IMBUIA
		5ª Mãe: DEZENA
		6ª Mãe: ARENA

ULTIMO PARTO EM 30/07/2024 - PRODUCAO APROXIMADA 31.40 Kg
PRENHEZ POS 08/10/24 DO EMBRIÃO GIROLANDO 3/4 (PROGENESIS BLUFF X ANTONELA FIV DA PAVANA)
COM PREVISAO PARA 18/07/2025 -

GENEALOGIA DO EMBRIÃO:

PROGENESIS BLUFF A1A2 / TPI 2665 / MILK +2046 LBS	SILVERRIDGE V EUCLID	COGENT SUPERSHOT
	ENGLAND-AMMON MT BARBARA-ET MB85	SILVERRIDGE V MCCUT ENCHANTED AC:365d 11868L 494g 4,16%g 372p 3,13%p
ANTONELA FIV DA PAVANA	BACON-HILL MONTROSS-ET A2A2 / TPI 2349 / MILK +1950 LBS	BACON-HILL MONTROSS-ET A2A2 / TPI 2349 / MILK +1950 LBS
	M	RICHMOND-FD S BARBARA-ET MB87
		MOUNTFIELD SSI DCY MOGUL-ET A1A2 / TPI: 2291
		UNIQUE-STYLE BOLTON MONEY 2EX93
		ICEBERG FIV SILVANIA
		PLUMAS RE DOS POCOES
		4ª MÃE.: INGRID DOS POCOES
		5ª MÃE.: OXANA DOS POCOES
		6ª MÃE.: CENOURA

CONTINUAÇÃO DO LOTE 34

LINDONA MOGUL MJAH

VACA - Nascto: 02/12/2017 - Rgd: 0220-BA (GC) - Rgn: 0843/PASS1295 - GIROLANDO 1/2

MOUNTFIELD SSI DCY MOGUL-ET A1A2 / TPI: 2291	COYNE-FARMS DORCY-ET - MB87 A1A2 / TPI 2216 / MILK +858 LBS	SANDY-VALLEY BOLTON-ET - EX90 COYNE-FARMS BRET DAFFERS-ET - EX91
	MOUNTFIELD MARSH MAXINE-ET - MB88	PASEN MARSH-ET PINE-TREE MISSY MIRANDA-ET - MB86
66 RAYPUTANA	SCREEN TE DA CAL	RADAR DOS POCOES PTA: 814.60 KG/ABCZ/UNESP. LIBANEZA INCRIVEL CAL
	SECATORIA DA CAL	SUPRA-SUMO DE BRASILIA PTA: 591 KG/EMBRAPA/ABCGIL. BALI DA ESTEIO
		4ª Mãe: PRECIOSA
		5ª Mãe: SAFIRA
		6ª Mãe: JACARINA

ULTIMO PARTO EM 29/07/2024 - PRODUCAO APROXIMADA 28.50 Kg
PRENHEZ POS 20/09/24 DO EMBRIÃO GIR LEITEIRO (ANTONIONE FIV CABO VERDE (GIR) X ARAUNA BEY)
COM PREVISAO PARA 23/06/2025 -

GENEALOGIA DO EMBRIÃO:

ANTONIONE FIV CABO VERDE	C.A.SANSAO PTA: 718 KG/EMBRAPA/ABCGIL.	C.A.EVEREST PTA: 291 KG/EMBRAPA/ABCGIL. C.A. HEURECA LACTAÇÃO: 11.450,00 KG
	FABRICA FIV DE BRAS. LACTAÇÃO: 13.935,00 KG	MODELO TE DE BRASILIA PTA: 486 KG/EMBRAPA/ABCGIL. TATICA TE DE BRASILIA LACTAÇÃO: 9.262,00 KG
ARAUNA BEY	C.A.SANSAO	C.A.EVEREST C.A. HEURECA
	HARPA L.VM	KRISHNA II ARIZONA DA L.VM
		4ª Mãe: CARIOCA
		5ª Mãe: ITABIRA
		6ª Mãe: DORA

Lote
035



1489 FAZENDA PAVOES

VACA - Nascto: 20/07/2021 - Rgd: 3568-CO (GD) - Rgn: 1489 - GIROLANDO 1/2

S-S-I JOSUPER ROCKETFIRE-ET A2A2 / TPI 2711 / MILK +2705 LBS	UECKER SUPERSIRE JOSUPER-ET	SEAGULL-BAY SUPERSIRE-ET A1A2 / TPI 2330 / MILK +1071 LBS
	S-S-I STRLNG TAYLOR 8728-ET	UECKER BEACON JOYFULLY-ET MB85
CORINA	C.A.SANSAO PTA: 718 KG/EMBRAPA/ABCGIL.	SANDY-VALLEY STERLING-ET
	PORTALEZA	S-S-I ROBUST TULARE 7259-ET MB86
		C.A.EVEREST PTA: 291 KG/EMBRAPA/ABCGIL.
		C.A. HEURECA LACTAÇÃO: 11.450,00 KG
		NAIROBI
		OCTANA
		4ª MÃE.: IMBUIA
		5ª MÃE.: DEZENA
		6ª MÃE.: ARENA

ULTIMO PARTO EM 30/05/2024 - PRODUCAO APROXIMADA 27.30 Kg
PRENHEZ POS 20/08/24 DO EMBRIÃO GIROLANDO 3/4 (SANDY -VALLEY ESQUIRE-ET X 1250)
COM PREVISAO PARA 23/05/2025
DERRAME NO PÉ DIREITO

SANDY-VALLEY ESQUIRE-ET	LEANINGHOUSE TAOS-ET A1A2 / TPI 2904 / MILK +1060 LBS	S-S-I PR RENEGADE-ET
	SANDY-VALLEY ESCANABA-ET	LEANINGHOUSE JEDI 22480-ET
		BLUMENFELD FRAZLD BRASS-ET A2A2 / TPI 2699 / MILK +1110 LBS
		SANDY-VALLEY APNTC EPPIE-ET

CONTINUAÇÃO DO LOTE 35

HENRIQUETA FIV SOLID GOLD GAAZ

VACA - Nascto: 15/12/2021 - Rgd: 6229-CG (GC) - Rgn: 1356/GAAZ0737 - GIROLANDO 1/2

ENDROAD-KJM SOLID GOLD-ET A2A2 / TPI 2684 / MILK +1466 LBS	BLUMENFELD FRAZLD BRASS-ET A2A2 / TPI 2699 / MILK +1110 LBS	MELARRY JOSUPER FRAZZLED-ET A2A2 / TPI 2544 / MILK +1425 LBS
	ENDROAD-KJM S-S-I 8151-ET	BLUMENFELD 4508 SPR 5054-ET MB87
DESLUMBRADA.....	SORONDO TE KALU	ENDCO SUPERHERO-ET
	GLORIOSA	END-ROAD PROFIT 2179-ET
		C.A.SANSAO PTA: 718 KG/EMBRAPA/ABCGIL.
		M
		MAJOR TE DOS POCOES
		RIMA TE CAL
		4ª MÃE.: LIDERANCA DA CAL
		5ª MÃE.: FRANCA BITU CAL
		6ª MÃE.: ULTIMA DA CAL

ULTIMO PARTO EM 10/12/2024 - PRODUCAO APROXIMADA 31.30 Kg
INSEMINADA 14/02/25 DO PEAK ALTAOLAF-ET
DERRAME NA PERNA

OLARIA HONDA MJAH

VACA - Nascto: 11/07/2021 - Rgd: 9466-BU (GC) - Rgn: 1582/PASS2554 - GIROLANDO 1/2

N-SPRINGHOPE HONDA-ET A2A2 / TPI 2847 / MILK +1702 LBS	FUSTEAD TANGO LYLAS-ET	MR WELCOME HILL TANGO-ET
	COOKIECUTTER MROS HAVANA-ET	FUSTEAD MOGUL LILAC-ET MB87
DIVISA FIV DA PALMA	JAGUAR TE DO GAVIAO PTA: 727 KG/EMBRAPA/ABCGIL.	BACON-HILL MONTROSS-ET A2A2 / TPI 2349 / MILK +1950 LBS
	SERPENTE FIV PALMA	COOKIECUTTER EPIC HAZEL-ET 3EX92
		S.C.UACAI JAGUAR
		UMIDADE DA CAL LACTAÇÃO: 7.956,00 KG
		NOBRE TE CAL PTA: 469 KG/EMBRAPA/ABCGIL.
		C.A.GROSELIA ST TE
		4ª MÃE.: C.A. INDAIATUBA
		5ª MÃE.: C.A. BIA

ULTIMO PARTO EM 10/12/2024 - PRODUCAO APROXIMADA 28.50 Kg
INSEMINADA 25/02/25 DO PEAK ALTAOLAF-ET
PROBLEMA LEVE DE CASCO

Lote
036



EMPRESA BYWAY DO INDAYA

VACA - Nascto: 20/08/2019 - Rgd: 2649-BK (GC) - Rgn: 1161/HMF2222 - GIROLANDO 1/2

OH-RIVER-SYC BYWAY-ET
A2A2 / TPI 1886 / MILK +564 LBS

SULLY HART MERIDIAN-ET

SANDY-VALLEY ATWD BARBIE-ET MB87

RONELEE TOYSTORY DOMAIN-ET EX90

SULLY PLANET MANITOBA-ET MB85

02/03 2X 365 16021 1500 9,36 472 2,94

04/01 2X 365 19808 710 3,58 636 3,21

AC:850d 52085L 2720g 5,22%g 1601p 3,07%p

MAPLE-DOWNS-I G W ATWOOD-ET EX90

A1A2 / TPI 1905

REGANCREST BRYNNA-ET EX91

RUDA

ORGULHOSA

IPORA

PECADORA DA LAGO.

ESSENCIA JOR

URANIO

LIBERDADE

4ª Mãe: LIBERDADE

5ª Mãe: BULGARIA

6ª Mãe: MISBELA

ULTIMO PARTO EM 15/11/2024 - PRODUCAO APROXIMADA 28.20 Kg
INSEMINADA 14/02/25 DO PEAK ALTAOLAF-ET -

PERDIDA KING DOC MJAH

VACA - Nascto: 06/02/2021 - Rgd: 2357-BR (GC) - Rgn: 1599/PASS2388 - GIROLANDO 1/2

WOODCREST KING DOC
A1A2 / TPI: 2586 / MILK +1433 LBS

MORNINGVIEW MCC KINGBOY-ET
TPI: 2312 / MILK +905

WCD-ZBW MACK DADDY-ET MB88

DE-SU BKM MCCUTCHEN 1174-ET MB88

A1A2 / TPI: 2202 / MILK +230 LBS

MORNINGVIEW SUPER MEGAN-ET EX91

COYNE-FARMS SROCK MACK-ET

MS HOVDEN DOLLY-RAE-ET EX91

EXATA DA RTPA

COLISEU TE DA SILVANIA

FABELA 5 FIV COMAPI

C.A.EVEREST

PTA: 291 KG/EMBRAPA/ABCGIL.

GARBA DOS POCOES

EMULO DOS POCOES

FABELA DC

4ª Mãe: TRENA DC

ULTIMO PARTO EM 01/01/2025 - PRODUCAO APROXIMADA 34.20 Kg
INSEMINADA 07/03/25 DO PEAK ALTAOLAF-ET -

Lote
037



PLATINA KING DOC MJAH

VACA - Nascto: 29/12/2021 - Rgd: 3948-BZ (GC) - Rgn: 1366/PASS2717 - GIROLANDO 1/2

WOODCREST KING DOC
A1A2 / TPI: 2586 / MILK +1433 LBS

MORNINGVIEW MCC KINGBOY-ET
TPI: 2312 / MILK +905

DE-SU BKM MCCUTCHEN 1174-ET MB88
A1A2 / TPI: 2202 / MILK +230 LBS

MORNINGVIEW SUPER MEGAN-ET EX91

WCD-ZBW MACK DADDY-ET MB88

COYNE-FARMS SROCK MACK-ET

MS HOVDEN DOLLY-RAE-ET EX91

IPANEMA DA CIMCAL

LEME TE DA CIMCAL

RADAR DOS POCOES
PTA: 814.60 KG/ABCZ/UNESP.

TERRA RICA

MORUNGAVA DA CIMCAL

OTIMO DA ESM.

SOLEDADE DA CIMCAL

4ª Mãe: BURGUESIA

5ª Mãe: CEREJA

ULTIMO PARTO EM 01/09/2024 - PRODUCAO APROXIMADA 28.20 Kg
PRENHEZ POS 30/11/24 DO PEAK ALTAOLAF-ET COM PREVISAO PARA 09/09/2025 -

CONTINUAÇÃO DO LOTE 37

OTEMPA MONTROSS MJAH

VACA - Nascto: 23/10/2020 - Rgd: 8494-BP (GC) - Rgn: 1312/PASS2284 - GIROLANDO 1/2

BACON-HILL MONTROSS-ET A2A2 / TPI 2349 / MILK +1950 LBS	MOUNTFIELD SSI DCY MOGUL-ET A1A2 / TPI: 2291	COYNE-FARMS DORCY-ET - MB87 A1A2 / TPI 2216 / MILK +858 LBS
	UNIQUE-STYLE BOLTON MONEY 2EX93	MOUNTFIELD MARSH MAXINE-ET - MB88
TERNURA FIV 2B	NOBRE TE CAL PTA: 469 KG/EMBRAPA/ABCGIL.	SANDY-VALLEY BOLTON-ET - EX90
	MAR.GAIVOTA EXPOENTE	PASEN ROLEX MUMMY MB88
		C.A.EVEREST PTA: 291 KG/EMBRAPA/ABCGIL.
		SENXEM RAPOSO CAL LACTAÇÃO: 11.207,00 KG
		MARAVILHA EXPOENTE FAIZAO
		MAR.REBECA BAILE
		4ª Mãe: M.GRAVIOLA DAMASCO
		5ª Mãe: S.C.D.CACHIMBO

ULTIMO PARTO EM 01/10/2024 - PRODUCAO APROXIMADA 22.20 Kg
PRENHEZ POS 13/12/24 DO EMBRIÃO GIROLANDO 1/2 SANGUE (PEAK BREAK EVEN -ET X RELVA DP)
COM PREVISAO PARA 22/09/2025 -

GENEALOGIA DO EMBRIÃO:

PEAK BREAK EVEN-ET	SILVERRIDGE V TIMBERLAKE	SILVERRIDGE V IMAX
	HERMANVILLE DASHE ET	SILVERRIDGE V SSHOT EARRING MB86
RELVA DP	AKEL FIV DP	BLUMENFELD JEDI RESOLVE-ET
	HARPA L.VM	HERMANVILLE YODER 4762 TW
		VAIDOSO DA SILVANIA
		OKLAHOMA FIV DP
		C.A. PALADINO IN
		MORENINHA DA CIMCAL
		4ª Mãe: PARIPIRANGA CIMCAL
		5ª Mãe: TABATINGA DA CIMCAL
		6ª Mãe: TAFIA ALTEZ DA SN

Lote
038



1445 FAZENDA PAVOES (1308)

VACA - Nascto: 20/08/2021 - Rgd: 3592-CO (GD) - Rgn: 1308 - GIROLANDO 1/2

MOUNTFIELD SSI DCY MOGUL-ET
A1A2 / TPI: 2291

COYNE-FARMS DORCY-ET - MB87
A1A2 / TPI 2216 / MILK +858 LBS

SANDY-VALLEY BOLTON-ET - EX90
COYNE-FARMS BRET DAFFERS-ET - EX91

MOUNTFIELD MARSH MAXINE-ET - MB88

PASEN MARSH-ET
PINE-TREE MISSY MIRANDA-ET - MB86

CABANNA-4 FIV COMAPI

CAJU DE BRASILIA
PTA: 432 KG/EMBRAPA/ABCGIL.

VALE OURO DE BRASILIA
SALINA DE BRASILIA

TABERNA TE CAL

C.A.EVEREST
PTA: 291 KG/EMBRAPA/ABCGIL.
EMA TE PATI CAL

ULTIMO PARTO EM 01/12/2024 - PRODUCAO APROXIMADA 35.40 Kg
INSEMINADA 25/02/25 DO PEAK ALTAOLAF-ET -
DIFERENÇA NO POSTERIOR DIREITO
FAZ USO DE OCITOCINA

4ª Mãe: SARA DA CAL

5ª Mãe: PATOTA DA CAL

6ª Mãe: DEZENA

LEMBRANCA FIV DA FCB

VACA - Nascto: 02/05/2021 - Rgd: 9171-BV (GC) - Rgn: 1491/FCB0068 - GIROLANDO 1/2

BACON-HILL MONTROSS-ET
A2A2 / TPI 2349 / MILK +1950 LBS

MOUNTFIELD SSI DCY MOGUL-ET
A1A2 / TPI: 2291

COYNE-FARMS DORCY-ET - MB87
A1A2 / TPI 2216 / MILK +858 LBS
MOUNTFIELD MARSH MAXINE-ET - MB88

UNIQUE-STYLE BOLTON MONEY 2EX93

SANDY-VALLEY BOLTON-ET - EX90
PASEN ROLEX MUMMY MB88

CORINA

C.A.SANSAO
PTA: 718 KG/EMBRAPA/ABCGIL.

C.A.EVEREST
PTA: 291 KG/EMBRAPA/ABCGIL.

PORTALEZA

C.A. HEURECA
LACTAÇÃO: 11.450,00 KG

NAIROBI
OCTANA

ULTIMO PARTO EM 28/02/2025 - PRODUCAO APROXIMADA 34.30 Kg
DIFERENÇA NO POSTERIOR DIREITO

4ª Mãe: IMBUIA

5ª Mãe: DEZENA

6ª Mãe: ARENA

Lote
039



1477 FAZENDA PAVOES

VACA - Nascto: 15/08/2021 - Rgd: 3567-CO (GD) - Rgn: 1477 - GIROLANDO 1/2

BACON-HILL MONTROSS-ET
A2A2 / TPI 2349 / MILK +1950 LBS

MOUNTFIELD SSI DCY MOGUL-ET
A1A2 / TPI: 2291

COYNE-FARMS DORCY-ET - MB87
A1A2 / TPI 2216 / MILK +858 LBS
MOUNTFIELD MARSH MAXINE-ET - MB88

UNIQUE-STYLE BOLTON MONEY 2EX93

SANDY-VALLEY BOLTON-ET - EX90
PASEN ROLEX MUMMY MB88

CORINA

C.A.SANSAO
PTA: 718 KG/EMBRAPA/ABCGIL.

C.A.EVEREST
PTA: 291 KG/EMBRAPA/ABCGIL.

PORTALEZA

C.A. HEURECA
LACTAÇÃO: 11.450,00 KG

NAIROBI

OCTANA

4ª MÃE.: IMBUIA

5ª MÃE.: DEZENA

6ª MÃE.: ARENA

ULTIMO PARTO EM 05/09/2024 - PRODUCAO APROXIMADA 22.00 Kg
PRENHEZ POS 01/11/24 DO PEAK ALTAOLAF-ET COM PREVISAO PARA 11/08/2025

CONTINUAÇÃO DO LOTE 39

NEGLIGENCIA REDROCK MJAH

VACA - Nascto: 02/08/2019 - Rgd: 5640-BI (GC) - Rgn: 1117/PASS1860 - GIROLANDO 1/2

ULTIMO PARTO EM 07/08/2024 - PRODUCAO APROXIMADA 39.00 Kg
PRENHEZ POS 01/10/24 DO EMBRIÃO GIROLANDO 3/4 (DELICIOUS H -NOON TAMPA-ET X 1485)
COM PREVISAO PARA 04/07/2025
DIFERENÇA NO POSTERIOR DIREITO E PROLAPSO DE ESFÍNCTER

GENEALOGIA DO EMBRIÃO:

DELICIOUS H-NOON TAMPA-ET	MR DETOUR HIGH NOON-ET	RONELEE MIDNIGHT DETOUR-ET
	MS DELICIOUS JEDI 35127-ET	MS DELICIOUS NOM 60028-ET
		S-S-1 MONTROSS JEDI-ET
		MISS OCD ROBST DELICIOUS-ET MB87

45

ROSADA HANG-TIME FIV BELVEDERE

VACA - Nascto: 13/03/2018 - Rgd: 4884-BD (GC) - Rgn: 0722/APGB0334 - GIROLANDO 1/2

COOKIECUTTER HANG-TIME-ET	BACON-HILL MONTROSS-ET A2A2 / TPI 2349 / MILK +1950 LBS	MOUNTFIELD SSI DCY MOGUL-ET A1A2 / TPI: 2291
	COOKIECUTTER SPR HAZELNU-ET	UNIQUE-STYLE BOLTON MONEY 2EX93
BRANDA BELVEDERE	C.A.SANSÃO PTA: 718 KG/EMBRAPA/ABCGIL.	MISTY SPRINGS SUPERSONIC MB85
	DHILA DAB TE	COOKIECUTTER MOM HALO-ET MB88
		C.A.EVEREST PTA: 291 KG/EMBRAPA/ABCGIL.
		C.A. HEURECA LACTAÇÃO: 11.450,00 KG
		BEM FEITOR RAPOSO DA CAL
		MUSA TE BRASILIA
		4ª MÃE.: HARMALA DE BRASILIA
		5ª MÃE.: URUPIANGA DE BRASILIA
		6ª MÃE.: HERANCA DE BRAS.

ULTIMO PARTO EM 20/05/2024 - PRODUCAO APROXIMADA 24.30 Kg
PRENHEZ POS 19/08/24 DO PEAK ALTAOLAF-ET COM PREVISAO PARA 29/05/2025
FAZ USO DE OCITOCINA

Lote
040



CATUCHA FIV MONTROSS SANTA LUZIA

VACA - Nascto: 23/02/2019 - Rgd: 9606-BH (GC) - Rgn: 1303/CABO19436 - GIROLANDO 1/2

BACON-HILL MONTROSS-ET
A2A2 / TPI 2349 / MILK +1950 LBS

MOUNTFIELD SSI DCY MOGUL-ET
A1A2 / TPI: 2291

COYNE-FARMS DORCY-ET - MB87
A1A2 / TPI 2216 / MILK +858 LBS
MOUNTFIELD MARSH MAXINE-ET - MB88

UNIQUE-STYLE BOLTON MONEY 2EX93

SANDY-VALLEY BOLTON-ET - EX90
PASEN ROLEX MUMMY MB88

PREDILETA FIV CABO VERDE

TABU TE CAL
PTA: 491 KG/EMBRAPA/ABCGIL.

RADAR DOS POCOES
PTA: 814.60 KG/ABCZ/UNESP.

CELEBRIDADE MORRO D'AGUA
LACTAÇÃO: 7.527,00 KG

JULIANA DA CAL
LACTAÇÃO: 12.480,00 KG
PTA: 186 KG/EMBRAPA/ABCGIL.

IMPRESSOR DE BRASILIA
MONTANA II LF

4ª MÃE.: PRIMAVERA

5ª MÃE.: SERENATA

ULTIMO PARTO EM 11/08/2024 - PRODUCAO APROXIMADA 24.00 Kg
PRENHEZ POS 24/11/24 DO PEAK ALTAOLAF-ET COM PREVISAO PARA 03/09/2024

CONTINUAÇÃO DO LOTE 40

433 FAZENDA PAVOES

VACA - Nascto: 12/10/2020 - Rgd: 3520-CO (GD) - Rgn: 0433 - GIROLANDO 1/2

BACON-HILL MONTROSS-ET A2A2 / TPI 2349 / MILK +1950 LBS	MOUNTFIELD SSI DCY MOGUL-ET A1A2 / TPI: 2291	COYNE-FARMS DORCY-ET - MB87 A1A2 / TPI 2216 / MILK +858 LBS
	UNIQUE-STYLE BOLTON MONEY 2EX93	MOUNTFIELD MARSH MAXINE-ET - MB88
PINTURA FIV TABU	TABU TE CAL PTA: 491 KG/EMBRAPA/ABCGIL.	SANDY-VALLEY BOLTON-ET - EX90
	CRISTALINA F.INDIANA	PASEN ROLEX MUMMY MB88
		RADAR DOS POCOES PTA: 814.60 KG/ABCZ/UNESP.
		JULIANA DA CAL LACTAÇÃO: 12.480,00 KG PTA: 186 KG/EMBRAPA/ABCGIL.
		ESPELHO TE DE BRASILIA
		VIRTUDE F.INDIANA
		4ª MÃE.: MOGIANA F.INDIANA

ULTIMO PARTO EM 27/05/2024 - PRODUCAO APROXIMADA 24.20 Kg
PRENHEZ POS 30/08/24 DO EMBRIÃO 1/2 (S-S-I BG PERFECT PEARCE-ET X ARAUNA BEY)
COM PREVISAO PARA 02/06/2025

GENEALOGIA DO EMBRIÃO:

S-S-I BG PERFECT PEARCE-ET A2A2 / TPI 3049 / MILK +1645 LBS	SIEMERS RENGD PERFECT-ET A2A2 / TPI 3084 / MILK +1005 LBS	S-S-I PR RENEGADE-ET
	ADAWAY RIO 2186-ET	SIEMERS LMDA PARIS 27856-ET
ARAUNA BEY	C.A.SANSAO	OCDFRANCHISE RIO-ET
	HARPA L.VM	ADAWAY HELIX 1775-ET
		C.A.EVEREST
		C.A. HEURECA
		KRISHNA II
		ARIZONA DA L.VM
		4ª Mãe: CARIOCA
		5ª Mãe: ITABIRA
		6ª Mãe: DORA

BARRO PREGUENTO ADALIA FIV BEEMER

VACA - Nascto: 16/09/2017 - Rgd: 7190-AX (GC) - Rgn: 0471/CMC0126 - GIROLANDO 1/2

POL BUTTE MC BEEMER-ET	DE-SU BKM MCCUTCHEN 1174-ET MB88 A1A2 / TPI: 2202 / MILK +230 LBS	DE-SU 521 BOOKEM-ET - MB86
	BUTZ-BUTLER GOLD BANNER-ET MB88	SULLY SHOTTLE MAY-TW 3EX91
DOMINIKE RAYPUTANA	MAJOR TE DOS POCOES	BRAEDALE GOLDWYN - B+84
	PALATINA TE B.F. CAL	REGANCREST BRASILIA-ET 2EX92
		ESPANTOSO PTA: 145.49 KG/ABCZ/UNESP.
		PAQUERA DOS POCOES
		BEM FEITOR RAPOSO DA CAL
		GARRAFA DA CAL *
		4ª MÃE.: CUCA PATY CAL. *

ULTIMO PARTO EM 12/09/2024 - PRODUCAO APROXIMADA 27.30 Kg
PRENHEZ POS 22/11/24 DO PEAK ALTAOLAF-ET COM PREVISAO PARA 01/09/2025

Lote
041



749 FAZENDA PAVOES

VACA - Nascto: 15/08/2017 - Rgd: 3586-CO (GD) - Rgn: 0749 - GIROLANDO 1/2

ULTIMO PARTO EM 15/12/2024 - PRODUCAO APROXIMADA 28.00 Kg
INSEMINADA 14/02/25 DO PEAK ALTAOLAF-ET COM PREVISAO PARA 14/02/25 -
FAZ USO DE OCITOCINA

DEZENA FIV MCCUTCHEN GAAZ

VACA - Nascto: 14/10/2017 - Rgd: 7225-AX (GC) - Rgn: 0483/GAAZ0356 - GIROLANDO 1/2

DE-SU BKM MCCUTCHEN 1174-ET MB88
A1A2 / TPI: 2202 / MILK +230 LBS

DE-SU 521 BOOKEM-ET - MB86

SULLY SHOTTLE MAY-TW 3EX91

ENSENADA TABOO PLANET-ET - EX90
A2A2 / TPI 2041 / MILK +957 LBS

CLEAR-ECHO 822 RAMO 1199-ET - MB86

PICSTON SHOTTLE-ET - EX96

MS SULLY OMAN MUETZE-ET EX90

CAJU DE BRASILIA
PTA: 432 KG/EMBRAPA/ABCGIL.
EFALC NATA LAGEADO
LACTAÇÃO: 15.126,00 KG

BRISA EMP

VALEOURO TE SILVANIA

LOLITA FIV JACURUTU

C.A.SANSAO
PTA: 718 KG/EMBRAPA/ABCGIL.

MAAB BONITA

ULTIMO PARTO EM 17/02/2025 - PRODUCAO APROXIMADA 29.00 Kg
FAZ USO DE OCITOCINA

4ª Mãe: BIRIBA TE SANDALO

5ª Mãe: SABEDORIA DA CAL

6ª Mãe: ESPARTA

Lote
042



1637 FAZENDA PAVOES

VACA - Nascto: 12/08/2019 - Rgd: 3578-CO (GD) - Rgn: 1637 - GIROLANDO 1/2

SEAGULL-BAY SUPERSIRE-ET
A1A2 / TPI 2330 / MILK +1071 LBS

ROYLANE SOCRA ROBUST-ET MB88

AMMON-PEACHEY SHAUNA-ET EX91
02/01 3X 305 15944 647 4,06 489 3,07
06/02 3X 365 18291 671 3,67 559 3,06
AC:975d 48900L 1909g 3,91%g 1519p 3,11%p

VELVET-VIEW-KJ SOCRATES-ET EX94

SEAGULL-BAY OMAN MIRROR-ET MB86
03/00 2X 365 16539 729 4,40 560 3,39
AC:705d 29850L 1287g 4,31%g 1001p 3,35%p

ENSENADA TABOO PLANET-ET - EX90
A2A2 / TPI 2041 / MILK +957 LBS

PINE-TREE MARTHA SHEEN-ET EX93
01/11 3X 365 14157 592 4,18 466 3,29
AC:610d 20566L 860g 4,18%g 694p 3,37%p

M

ULTIMO PARTO EM 20/01/2025 - PRODUCAO APROXIMADA 38.50 Kg
INSEMINADA 07/03/202 DO PEAK ALTAOLAF-ET -

743 FAZENDA PAVOES

VACA - Nascto: 12/10/2017 - Rgd: 3519-CO (GD) - Rgn: 0743 - GIROLANDO 1/2

BACON-HILL MONTROSS-ET
A2A2 / TPI 2349 / MILK +1950 LBS

MOUNTFIELD SSI DCY MOGUL-ET
A1A2 / TPI: 2291

UNIQUE-STYLE BOLTON MONEY 2EX93

COYNE-FARMS DORCY-ET - MB87
A1A2 / TPI 2216 / MILK +858 LBS

MOUNTFIELD MARSH MAXINE-ET - MB88

SANDY-VALLEY BOLTON-ET - EX90

PASEN ROLEX MUMMY MB88

ULTIMO PARTO EM 29/01/2025 - PRODUCAO APROXIMADA 41.00 Kg

Lote
043



OLIMPIA KING ROYAL MJAH

VACA - Nascto: 02/11/2020 - Rgd: 8501-BP (GC) - Rgn: 1339/PASS2294 - GIROLANDO 1/2

PLAIN-KNOLL KING ROYAL-ET

MORNINGVIEW MCC KINGBOY-ET
TPI: 2312 / MILK +905

DE-SU BKM MCCUTCHEN 1174-ET MB88
A1A2 / TPI: 2202 / MILK +230 LBS

MORNINGVIEW SUPER MEGAN-ET EX91

PLAIN-KNOLL MOGUL MARIAH MB88

MOUNTFIELD SSI DCY MOGUL-ET
A1A2 / TPI: 2291

ROYLANE SOCRÁ MIRA 1760-ET EX90

ULKA 2B

NERO FIV 2B

RADAR DOS POÇOES
PTA: 814.60 KG/ABCZ/UNESP.

FADA TE DO GAVIAO
LACTAÇÃO: 8.507,00 KG

QUARESMA LIBIA FIV 2B

MAJOR TE DOS POÇOES
LIBIA AGOR

4ª Mãe: GARCINHA

5ª Mãe: ROMANA

6ª Mãe: LIRA

ULTIMO PARTO EM 28/12/2024 - PRODUCAO APROXIMADA 25.00 Kg
PRENHEZ POS 14/02/25 DO PEAK ALTAOLAF-ET COM PREVISAO PARA 24/11/2025 -

CONTINUAÇÃO DO LOTE 43

OCHINA KING DOC MJAH

VACA - Nascto: 07/07/2020 - Rgd: 0853-BO (GC) - Rgn: 1603/PASS2205 - GIROLANDO 1/2

WOODCREST KING DOC A1A2 / TPI: 2586 / MILK +1433 LBS	MORNINGVIEW MCC KINGBOY-ET TPI: 2312 / MILK +905	DE-SU BKM MCCUTCHEN 1174-ET MB88 A1A2 / TPI: 2202 / MILK +230 LBS
	WCD-ZBW MACK DADDY-ET MB88	MORNINGVIEW SUPER MEGAN-ET EX91
CARTOLA	TEATRO DA SILVANIA PTA: 344 KG/EMBRAPA/ABCGIL.	COYNE-FARMS SROCK MACK-ET
	IEDA FIV DE BRASILIA	MS HOVDEN DOLLY-RAE-ET EX91
		ESPANTOSO PTA: 145.49 KG/ABCZ/UNESP.
		EFALC NATA LAGEADO LACTAÇÃO: 15.126,00 KG
		C.A.SANSAO PTA: 718 KG/EMBRAPA/ABCGIL.
		SOJA DE BRASILIA LACTAÇÃO: 13.034,00 KG
		4ª Mãe: NASCENTE TE DE BRASILIA LACTAÇÃO: 14.274,00 KG
		5ª Mãe: GINGER DE BRASILIA LACTAÇÃO: 10.016,00 KG
		6ª Mãe: DIRETORA DE BRASILIA

ULTIMO PARTO EM 23/01/2025 - PRODUCAO APROXIMADA 25.50 Kg

Lote
044



990 FAZENDA PAVOES

VACA - Nascto: 15/08/2020 - Rgd: 3577-CO (GD) - Rgn: 0990 - GIROLANDO 1/2

GIM FIV DO BASA	VAIDOSO DA SILVANIA	BEM FEITOR RAPOSO DA CAL
	FABRICA FIV DE BRAS. LACTAÇÃO: 13.935,00 KG	ROCAR INDUZIA OMEGA
951 FAZENDA PAVOES	S-S-I MONTROSS JEDI-ET A1A2 / TPI: 2493 / MILK +2047 LBS	MODELO TE DE BRASILIA PTA: 486 KG/EMBRAPA/ABCGIL.
	339 FAZENDA PAVOES	TATICA TE DE BRASILIA LACTAÇÃO: 9.262,00 KG
		BACON-HILL MONTROSS-ET A2A2 / TPI 2349 / MILK +1950 LBS
		S-S-I SUPRSIRE MIRI 8679-ET EX90 MB89

ULTIMO PARTO EM 30/09/2024 - PRODUCAO APROXIMADA 28.50 Kg
PRENHEZ POS 02/12/24 DO PEAK ALTAOLAF-ET COM PREVISAO PARA 11/09/2025 -

CONTINUAÇÃO DO LOTE 44

NATURALISTA MCCUTCHEN MJAH

VACA - Nascto: 07/12/2019 - Rgd: 9579-BK (GC) - Rgn: 1688/PASS2036 - GIROLANDO 1/2

DE-SU BKM MCCUTCHEN 1174-ET MB88 A1A2 / TPI: 2202 / MILK +230 LBS	DE-SU 521 BOOKEM-ET - MB86	ENSENADA TABOO PLANET-ET - EX90 A2A2 / TPI 2041 / MILK +957 LBS
	SULLY SHOTTLE MAY-TW 3EX91	CLEAR-ECHO 822 RAMO 1199-ET - MB86
2000 DA RAYPUTANA RAYPUTANA	NOBRE TE CAL PTA: 469 KG/EMBRAPA/ABCGIL.	PICSTON SHOTTLE-ET - EX96
		MS SULLY OMAN MUETZE-ET EX90
	LIRA DOS POCOES	C.A.EVEREST PTA: 291 KG/EMBRAPA/ABCGIL.
		SENDEM RAPOSO CAL LACTAÇÃO: 11.207,00 KG
	ANDAKA DOS POCOES	
	FLAVIA DOS POCOES	

ULTIMO PARTO EM 01/01/2025 - PRODUCAO APROXIMADA 23.20 Kg
INSEMINADA 07/03/25 DO PEAK ALTAOLAF-ET

1449 FAZENDA PAVOES

VACA - Nascto: 15/10/2020 - Rgd: 3530-CO (GD) - Rgn: 1449 - GIROLANDO 1/2

WOODCREST KING DOC A1A2 / TPI: 2586 / MILK +1433 LBS	MORNINGVIEW MCC KINGBOY-ET TPI: 2312 / MILK +905	DE-SU BKM MCCUTCHEN 1174-ET MB88 A1A2 / TPI: 2202 / MILK +230 LBS
	WCD-ZBW MACK DADDY-ET MB88	MORNINGVIEW SUPER MEGAN-ET EX91
2015 FAZENDA PAVOES		COYNE-FARMS SROCK MACK-ET
		MS HOVDEN DOLLY-RAE-ET EX91

ULTIMO PARTO EM 30/11/2024 - PRODUCAO APROXIMADA 23.50 Kg
INSEMINADA 14/02/25 DO PEAK ALTAOLAF-ET
FAZ USO DE OCITOCINA

**Lote
045**



1683 FAZENDA PAVOES

VACA - Nascto: 28/08/2020 - Rgd: 3590-CO (GD) - Rgn: 1233 - GIROLANDO 1/2

OH-RIVER-SYC CRUSHABULL-ET
A1A2 / TPI 2130 / MILK +312 LBS

MAVERICK CRUSH

OH-RIVER-SYC MOGAL BRYLAN MB85

VAL-BISSON DOORMAN
A2A2 / TPI: 2132

EDG CLAIRE CLING-ET MB85

MOUNTFIELD SSI DCY MOGUL-ET
A1A2 / TPI: 2291

OH-RIVER-SYC MRDN BILLIE-ET EX90

ULTIMO PARTO EM 12/06/2024 - PRODUCAO APROXIMADA 29.00 Kg
PRENHEZ POS 15/08/24 DO PEAK ALTAOLAF-ET COM PREVISAO PARA 25/05/2025 -

CONTINUAÇÃO DO LOTE 45

947 FAZENDA PAVOES

VACA - Nascto: 12/08/2017 - Rgd: 3573-CO (GD) - Rgn: 0947 - GIROLANDO 1/2

ULTIMO PARTO EM 24/11/2024 - PRODUCAO APROXIMADA 26.50 Kg
INSEMINADA 07/03/25 DO PEAK ALTAOLAF-ET

MODA BEEMER FIV CANOAS

VACA - Nascto: 07/01/2021 - Rgd: 9973-BT (GC) - Rgn: 1630/MEIO3309 - GIROLANDO 1/2

POL BUTTE MC BEEMER-ET	DE-SU BKM MCCUTCHEN 1174-ET MB88 A1A2 / TPI: 2202 / MILK +230 LBS	DE-SU 521 BOOKEM-ET - MB86 SULLY SHOTTLE MAY-TW 3EX91
	BUTZ-BUTLER GOLD BANNER-ET MB88	BRAEDALE GOLDWYN - B+84 REGANCREST BRASILIA-ET 2EX92
XANIA FIV CABO VERDE	TEATRO DA SILVANIA PTA: 344 KG/EMBRAPA/ABCGIL.	ESPANTOSO PTA: 145.49 KG/ABCZ/UNESP. EFALC NATA LAGEADO LACTAÇÃO: 15.126,00 KG
	TRACIA FIV POCOES	IMPRESSOR DE BRASILIA JACINA 3R DE UBER.

ULTIMO PARTO EM 08/02/2025 - PRODUCAO APROXIMADA 26.30 Kg

**Lote
046**



CABANNA-4 FIV COMAPI

VACA - Nascto: 21/12/2011 - Rgd: BERH 578 - Rgn: BERH 578 - GIR PO

CAJU DE BRASÍLIA
PTA: 432 KG/EMBRAPA/ABCGIL.

VALE OURO DE BRASÍLIA

SALINA DE BRASÍLIA

CAXANGA DE BRASÍLIA

HALENIA DE BRASÍLIA

DARLAN DE BRASÍLIA

NATIVA DE BRASÍLIA

TABERNA TE CAL

C.A. EVEREST
PTA: 291 KG/EMBRAPA/ABCGIL.

EMA TE PATI CAL

C.A. PRELUDIO

C.A. MACEDONIA

LACTAÇÃO: 4.271,00 KG

PATI DA CAL

PTA: 347.41 KG/ABCZ/UNESP.

SARA DA CAL

CONTINUAÇÃO DO LOTE 46

RELVA DP

VACA - Nascto: 01/12/2013 - Rgd: DPJ 1093 - Rgn: DPJ 1093 - GIR PO

AKEL FIV DP	VAIDOSO DA SILVANIA	BEM FEITOR RAPOSO DA CAL
	OKLAHOMA FIV DP	ROCAR INDUZIA OMEGA
MAWEKA DP	C.A. PALADINO IN	LAUTAN
	MORENINHA DA CIMCAL	KULINA DP
		C.A.EVEREST
		PTA: 291 KG/EMBRAPA/ABCGIL.
		CACULI 672 NIPPUR

		PARIPIRANGA CIMCAL

3484

VACA - GERAÇÃO 2016 - Rgn: IVRR3484 - GIR

PRENHEZ POS 14/03/24 DO PEAK ALTABLUEDEVIL-ET COM PREVISAO PARA 04/05/2025

Lote
047



1291 FAZENDA PAVOES

NOVILHA - Nascto: 08/04/2023 - Rgd: 3604-CO (GD) - Rgn: 1291 - GIROLANDO 3/4

PRENHEZ POS 19/08/24 DO PEAK ALTAOLAF-ET COM PREVISAO PARA 29/05/2025 -

901 FAZENDA PAVOES

NOVILHA - Nascto: 10/11/2022 - Rgd: SEM REGISTRO - Rgn: 0901 - HOLANDÊS 15/16

WOODCREST KING DOC
A1A2 / TPI: 2586 / MILK +1433 LBS

MORNINGVIEW MCC KINGBOY-ET
TPI: 2312 / MILK +905

DE-SU BKM MCCUTCHEN 1174-ET MB88
A1A2 / TPI: 2202 / MILK +230 LBS
MORNINGVIEW SUPER MEGAN-ET EX91

WCD-ZBW MACK DADDY-ET MB88

COYNE-FARMS SROCK MACK-ET
MS HOVDEN DOLLY-RAE-ET EX91

2063 FAZENDA PAVOES

PRENHEZ POS 06/06/24 DO GIM FIV DO BASA (GIR) COM PREVISAO PARA 16/03/2025

Lote
048



1137 FAZENDA PAVOES (830)

VACA - Nascto: 04/05/2023 - Rgd: 3614-CO (GD) - Rgn: 08300 - GIROLANDO 7/8

ENDROAD-KJM SOLID GOLD-ET
A2A2 / TPI 2684 / MILK +1466 LBS

BLUMENFELD FRAZLD BRASS-ET
A2A2 / TPI 2699 / MILK +1110 LBS

MELARRY JOSUPER FRAZZLED-ET
A2A2 / TPI 2544 / MILK +1425 LBS
BLUMENFELD 4508 SPR 5054-ET MB87

ENDROAD-KJM S-S-I 8151-ET

ENDCO SUPERHERO-ET
END-ROAD PROFIT 2179-ET

731 FAZENDA PAVOES

PRENHEZ POS 08/06/24 DO PEAL ALTAOLAF-ET COM PREVISAO PARA 07/04/25 -
PICO NA ÚLTIMA LACTAÇÃO: 32.00 KG

CONTINUAÇÃO DO LOTE 48

1145 FAZENDA PAVOES

VACA - Nascto: 12/05/2023 - Rgd: 3607-CO (GD) - Rgn: 1145 - GIROLANDO 3/4

<u>ENDROAD-KJM SOLID GOLD-ET</u> A2A2 / TPI 2684 / MILK +1466 LBS	<u>BLUMENFELD FRAZLD BRASS-ET</u> A2A2 / TPI 2699 / MILK +1110 LBS	<u>MELARRY JOSUPER FRAZZLED-ET</u> A2A2 / TPI 2544 / MILK +1425 LBS
	<u>ENDROAD-KJM S-S-I 8151-ET</u>	<u>BLUMENFELD 4508 SPR 5054-ET MB87</u>
		<u>ENDCO SUPERHERO-ET</u>
		<u>END-ROAD PROFIT 2179-ET</u>
<u>2068 FAZENDA PAVOES</u>		

PRENHEZ POS 08/07/24 DO PEAK ALTABLUEDEVIL-ET COM PREVISAO PARA 17/04/2025

1136 FAZENDA PAVOES

VACA - Nascto: 12/05/2023 - Rgd: 3600-CO (GD) - Rgn: 1136 - GIROLANDO 3/4

<u>ENDROAD-KJM SOLID GOLD-ET</u> A2A2 / TPI 2684 / MILK +1466 LBS	<u>BLUMENFELD FRAZLD BRASS-ET</u> A2A2 / TPI 2699 / MILK +1110 LBS	<u>MELARRY JOSUPER FRAZZLED-ET</u> A2A2 / TPI 2544 / MILK +1425 LBS
	<u>ENDROAD-KJM S-S-I 8151-ET</u>	<u>BLUMENFELD 4508 SPR 5054-ET MB87</u>
		<u>ENDCO SUPERHERO-ET</u>
		<u>END-ROAD PROFIT 2179-ET</u>
<u>2065 FAZENDA PAVOES</u>		

PRENHEZ POS 09/07/24 DO PEAK ALTABLUEDEVIL-ET COM PREVISAO PARA 18/04/2025

Lote
049



1558 FAZENDA PAVOES

VACA - Nascto: 12/10/2022 - Rgd: 3610-CO (GD) - Rgn: 1558 - GIROLANDO 3/4

ENDROAD-KJM SOLID GOLD-ET
A2A2 / TPI 2684 / MILK +1466 LBS

BLUMENFELD FRAZLD BRASS-ET
A2A2 / TPI 2699 / MILK +1110 LBS

MELARRY JOSUPER FRAZZLED-ET
A2A2 / TPI 2544 / MILK +1425 LBS
BLUMENFELD 4508 SPR 5054-ET MB87

ENDROAD-KJM S-S-I 8151-ET

ENDCO SUPERHERO-ET
END-ROAD PROFIT 2179-ET

2071 FAZENDA PAVOES

INSEMINADA 30/09/25 DO PEAK ALTAOLAF-ET COM PREVISAO PARA 10/07/2025 -

Lote
050



1633 FAZENDA PAVOES

VACA - Nascto: 20/11/2021 - Rgd: 3602-CO (GD) - Rgn: 1633 - GIROLANDO 1/2

WOODCREST KING DOC
A1A2 / TPI: 2586 / MILK +1433 LBS

MORNINGVIEW MCC KINGBOY-ET
TPI: 2312 / MILK +905

DE-SU BKM MCCUTCHEN 1174-ET MB88
A1A2 / TPI: 2202 / MILK +230 LBS
MORNINGVIEW SUPER MEGAN-ET EX91

WCD-ZBW MACK DADDY-ET MB88

COYNE-FARMS SROCK MACK-ET
MS HOVDEN DOLLY-RAE-ET EX91

COTIA

C.A.SANSAO
PTA: 718 KG/EMBRAPA/ABCGIL.

C.A.EVEREST
PTA: 291 KG/EMBRAPA/ABCGIL.

BALIZA

C.A. HEURECA
LACTAÇÃO: 11.450,00 KG

FUNCIONARIO ZS

JAQUETA ZS

4ª Mãe: URUGUAIANA

5ª Mãe: REBELDIA

6ª Mãe: COTOVIA III

ULTIMO PARTO : 15/03/2025 - ACOMPANHA FEMÊA AO PÉ
PICO NA ÚLIMA LACTAÇÃO: 36.00 KG

CONTINUAÇÃO DO LOTE 50

BARRO PREGUENTO DORMANA FIV JUNO

VACA - Nascto: 10/08/2020 - Rgd: 8506-BP (GC) - Rgn: 1738/CMC0483 - GIROLANDO 1/2

MORMANN MOGUL JUNO 1396-ET	MOUNTFIELD SSI DCY MOGUL-ET A1A2 / TPI: 2291	COYNE-FARMS DORCY-ET - MB87 A1A2 / TPI 2216 / MILK +858 LBS
	VISION-GEN SH FRD A12304-ET	MOUNTFIELD MARSH MAXINE-ET - MB88 BADGER-BLUFF FANNY FREDDIE APLOUIS JET STREAM ALDA-ET MB85 02/01 2X 305 9444 433 4,58 332 3,52 05/04 2X 305 11331 420 3,71 374 3,30 AC:610d 20775L 853g 4,11%g 706p 3,40%p
RRRR ESCOLA	MOURISCO AGUA PRETA	C.A.SANSAO PTA: 718 KG/EMBRAPA/ABCGIL.
	RRRR DIVISA	FEFE DOS POCOES
		C.A.SANSAO PTA: 718 KG/EMBRAPA/ABCGIL. JINGA CAL
		4ª Mãe: ERA TE PATI DA CAL

PRENHEZ POS 30/08/24 DO EMBRIÃO GIROLANDO 3/4 (DUCKETT PEARCE DUGOUT -ET X LARA FIV DA PAVANA) COM PREVISAO PARA 25/05/2025-
PICO NA ÚLTIMA LACTAÇÃO: 35.00 KG

GENEALOGIA DO EMBRIÃO:

DUCKETT PEARCE DUGOUT-ET	S-S-I BG PERFECT PEARCE-ET A2A2 / TPI 3049 / MILK +1645 LBS	SIEMERS RENGD PERFECT-ET A2A2 / TPI 3084 / MILK +1005 LBS ADAWAY RIO 2186-ET
	S-S-I DOC HAVE NOT 8784-ET	WOODCREST KING DOC A1A2 / TPI: 2586 / MILK +1433 LBS FLY-HIGHER JEDI HAVENOT-ET MB86
LARA FIV DA PAVANA	K-STYLE TARINO SPARTACUS-ET	WELCOME TARRINO 3181-ET K-MANOR D SAGACIOUS 487-ET VG-88
	GAMELA FIV	JAGUAR TE DO GAVIAO PTA: 727 KG/EMBRAPA/ABCGIL.
		CANASTRA FIV
		4ª MÃE.: ADORADA TE
		5ª MÃE.: GRACIOSA S.EDWIGES
	6ª MÃE.: CHUVA PATI CAL	

Lote
051



ODAKA KING DOC MJAH

VACA - Nascto: 07/07/2020 - Rgd: 0859-BO (GC) - Rgn: 0903/PASS2202 - GIROLANDO 1/2

WOODCREST KING DOC A1A2 / TPI: 2586 / MILK +1433 LBS	MORNINGVIEW MCC KINGBOY-ET TPI: 2312 / MILK +905	DE-SU BKM MCCUTCHEN 1174-ET MB88 A1A2 / TPI: 2202 / MILK +230 LBS MORNINGVIEW SUPER MEGAN-ET EX91
	WCD-ZBW MACK DADDY-ET MB88	COYNE-FARMS SROCK MACK-ET MS HOVDEN DOLLY-RAE-ET EX91
2006 DA RAYPUTANA	FARDO FIV F. MUTUM PTA: 396 KG/EMBRAPA/ABCGIL.	RADAR DOS POCOES PTA: 814.60 KG/ABCZ/UNESP. DENGOSA TE F.MUTUM LACTAÇÃO: 9.298,00 KG
	QUIMEIRA TE POCOES	IMPRESSOR DE BRASILIA VATRAK DOS POCOES

PRENHEZ POS 12/06/24 DO PEAK ALTAOLAF-ET COM
PREVISAO PARA 22/03/2025 -

4ª Mãe: IEDIRI DA SC
5ª Mãe: EDIRI DA SC
6ª Mãe: PAISSA

OCAKITA UNDENIED MJAH

VACA - Nascto: 30/07/2020 - Rgd: 0827-BO (GC) - Rgn: 1101/PASS2214 - GIROLANDO 1/2

OUR-FAVORITE UNDENIED-ET TPI: 2018	WALNUTLAWN SOLOMON A2A2 / TPI 1918	VAL-BISSON DOORMAN A2A2 / TPI: 2132 MISTY SPRINGS LAVANGUARD SUE MB89
	OUR-FAVORITE UNLIMITED 2EX94	MAPLE-DOWNS-I G W ATWOOD-ET EX90 A1A2 / TPI 1905 OUR-FAVORITE OBVIOUS-ET EX93
FERRARI FIV	JAGUAR TE DO GAVIAO PTA: 727 KG/EMBRAPA/ABCGIL.	S.C.UACAI JAGUAR UMIDADE DA CAL LACTAÇÃO: 7.956,00 KG
	ANTONIA DO FUNDÃO LACTAÇÃO: 9.499,00 KG	C.A.SANSÃO PTA: 718 KG/EMBRAPA/ABCGIL. NOGUEIRA DO FUNDÃO LACTAÇÃO: 5.297,00 KG

PRENHEZ POS 16/08/24 DO PEAK ALTAOLAF-ET COM
PREVISAO PARA 26/05/2025 -
PICO NA ÚLTIMA LACTAÇÃO: 43.00 KG

4ª Mãe: LEDA JO
5ª Mãe: VITRICA DA ZEB. VR
6ª Mãe: PACARA DA ZEB. VR

Lote
052



OMADINA BRASS MJAH

VACA - Nascto: 08/12/2020 - Rgd: 2388-BR (GD) - Rgn: 1129/PASS2326 - GIROLANDO 1/2

BLUMENFELD FRAZLD BRASS-ET
A2A2 / TPI 2699 / MILK +1110 LBS

MELARRY JOSUPER FRAZZLED-ET
A2A2 / TPI 2544 / MILK +1425 LBS

UECKER SUPERSIRE JOSUPER-ET
MELARRY SHOTGLASS FRAZZLE MB85
AC:365d 15317L 630g 4,11%g 498p 3,25%p

BLUMENFELD 4508 SPR 5054-ET MB87

WESTENRADE ALTASPRING-ET
PEACH-STATE HL RACHEL-ET MB85

HEMA FIV EMP

JAGUAR TE DO GAVIAO
PTA: 727 KG/EMBRAPA/ABCGIL.

S.C.UACAI JAGUAR
UMIDADE DA CAL
LACTAÇÃO: 7.956,00 KG

PAULINHA FIV PALMA

C.A.SANSAO
PTA: 718 KG/EMBRAPA/ABCGIL.
MALASIA DA CAL

PRENHEZ POS 19/07/24 DO PEAK ALTAOLAF-ET
COM PREVISAO PARA 28/04/2025 -
PICO NA ÚLTIMA LACTAÇÃO: 36.00 KG

4ª Mãe: CHINEZA B.F.DA CAL

5ª Mãe: CHINA RANCHEIRO CAL

6ª Mãe: QUELINA DA CAL

1493 FAZENDA PAVOES

VACA - Nascto: 12/10/2021 - Rgd: 3608-CO (GD) - Rgn: 1493 - GIROLANDO 1/2

MOUNTFIELD SSI DCY MOGUL-ET
A1A2 / TPI: 2291

COYNE-FARMS DORCY-ET - MB87
A1A2 / TPI 2216 / MILK +858 LBS

SANDY-VALLEY BOLTON-ET - EX90
COYNE-FARMS BRET DAFFERS-ET - EX91

MOUNTFIELD MARSH MAXINE-ET - MB88

PASEN MARSH-ET
PINE-TREE MISSY MIRANDA-ET - MB86

COTIA

C.A.SANSAO
PTA: 718 KG/EMBRAPA/ABCGIL.

C.A.EVEREST
PTA: 291 KG/EMBRAPA/ABCGIL.
C.A. HEURECA
LACTAÇÃO: 11.450,00 KG

BALIZA

FUNCIONARIO ZS
JAQUETA ZS

PRENHEZ POS 09/07/24 DO BLUMENFELD FRAZLD BRASS -ET
COM PREVISAO PARA 18/04/2025 -
PICO NA ÚLTIMA LACTAÇÃO 36,00 KG

4ª Mãe: URUGUAIANA

5ª Mãe: REBELDIA

6ª Mãe: COTOVIA III

Lote
053



NARGUILE MONTROSS MJAH

VACA - Nascto: 19/10/2019 - Rgd: 0052-BM (GC) - Rgn: 1105/PASS1938 - GIROLANDO 1/2

BACON-HILL MONTROSS-ET
A2A2 / TPI 2349 / MILK +1950 LBS

MOUNTFIELD SSI DCY MOGUL-ET
A1A2 / TPI: 2291

COYNE-FARMS DORCY-ET - MB87
A1A2 / TPI 2216 / MILK +858 LBS
MOUNTFIELD MARSH MAXINE-ET - MB88

UNIQUE-STYLE BOLTON MONEY 2EX93

SANDY-VALLEY BOLTON-ET - EX90
PASEN ROLEX MUMMY MB88

AIXA

CENARIO TE

DALTON TE PATI CAL
EFALC JACA CADARCO

58 TE RAYPUTANA

PANAMA DOS POCOES
LOCAO DOS POCOES

4ª Mãe: JUSTICA 3R DE UBER

5ª Mãe: ZUMBA 3R DE UBER.

6ª Mãe: PATRICIA

PRENHEZ POS 18/06/24 DO PEAK ALTAOLAF-ET COM PREVISAO PARA 28/03/2025 -
PICO NA ÚLTIMA LACTAÇÃO: 38.00 KG

TILISSA CRUSHABULL FIV F. MUTUM

VACA - Nascto: 31/08/2020 - Rgd: 0204-BP (GC) - Rgn: 1319/MUT2922 - GIROLANDO 1/2

PRENHEZ POS 12/06/24 DO PEAK ALTAOLAF-ET COM PREVISAO PARA 22/03/2025 -
PICO NA ÚLTIMA LACTAÇÃO: 35.00 KG

Lote
054



850 FAZENDA PAVOES

VACA - Nascto: 12/10/2021 - Rgd: 3612-CO (GD) - Rgn: 0850 - GIROLANDO 3/4

S-S-I JOSUPER ROCKETFIRE-ET
A2A2 / TPI 2711 / MILK +2705 LBS

UECKER SUPERSIRE JOSUPER-ET

S-S-I STRLNG TAYLOR 8728-ET

SEAGULL-BAY SUPERSIRE-ET
A1A2 / TPI 2330 / MILK +1071 LBS

UECKER BEACON JOYFULLY-ET MB85

SANDY-VALLEY STERLING-ET

S-S-I ROBUST TULARE 7259-ET MB86

2072 FAZENDA PAVOES

PRENHEZ POS 18/06/24 DO PEAK ALTAOLAF-ET COM PREVISAO PARA 28/03/2025 -
PICO NA ÚLTIMA LACTAÇÃO: 32.00 KG

1039 FAZENDA PAVOES

VACA - Nascto: 22/08/2022 - Rgd: 3594-CO (GD) - Rgn: 1039 - GIROLANDO 3/4

WOODCREST MOGUL YODER-ET
A2A2 / TPI 2591 / MILK +439 LBS

MOUNTFIELD SSI DCY MOGUL-ET
A1A2 / TPI: 2291

WOODCREST PLANET YAKARA-ET MB85

COYNE-FARMS DORCY-ET - MB87
A1A2 / TPI 2216 / MILK +858 LBS

MOUNTFIELD MARSH MAXINE-ET - MB88

ENSENADA TABOO PLANET-ET - EX90
A2A2 / TPI 2041 / MILK +957 LBS

COYNE-FARMS BKEYE YVONNE-ET MB88

2080 FAZENDA PAVOES

PRENHEZ POS 28/06/24 DO PEAK ALTAOLAF-ET COM PREVISAO PARA 07/04/2025 -
PICO NA ÚLTIMA LACTAÇÃO: 34.00 KG

Lote
055



922 DELIVERY PAVOES

VACA - Nascto: 19/07/2022 - Rgd: SEM REGISTRO - Rgn: 0922 - GIROLANDO 7/8

OCD JARED DELIVER-ET
A1A2 / TPI 2517 / MILK +998 LBS

CLEAR-ECHO JED JARED 745-ET

BGP MODESTY DEBUQUE-ET

S-S-I MONTROSS JEDI-ET
A1A2 / TPI: 2493 / MILK +2047 LBS
CLEAR-ECHO KINGBOY 3319-ET MB88

BACON-HILL PETY MODESTY-ET
A1A2 / TPI: 2396

VIEW-HOME MRDIAN IOWA-ET MB86
AC:365d 16194L 609g 3,76%g 498p 3,08%p

2069 FAZENDA PAVOES

PRENHEZ POS 12/07/24 DO PEAK ALTAOLAF-ET COM PREVISAO PARA 21/04/2025 -
PICO NA ULTIMA LACTAÇÃO: 36.00 KG

776 FAZENDA PAVOES

VACA - Nascto: 08/08/2021 - Rgd: 3597-CO (GD) - Rgn: 0776 - GIROLANDO 3/4

ENDROAD-KJM SOLID GOLD-ET
A2A2 / TPI 2684 / MILK +1466 LBS

BLUMENFELD FRAZLD BRASS-ET
A2A2 / TPI 2699 / MILK +1110 LBS

ENDROAD-KJM S-S-I 8151-ET

MELARRY JOSUPER FRAZZLED-ET
A2A2 / TPI 2544 / MILK +1425 LBS
BLUMENFELD 4508 SPR 5054-ET MB87

ENDCO SUPERHERO-ET
END-ROAD PROFIT 2179-ET

2062 FAZENDA PAVOES

PRENHEZ POS 08/06/24 DO SUBURBIO DE BRAS.(GIR) COM PREVISAO PARA 18/03/2025 -
PICO NA ÚLIMA LACTAÇÃO: 32.00 KG

Lote
056



RELVA HANG TIME FIV CANOAS

VACA - Nascto: 21/11/2018 - Rgd: 9707-BE (GC) - Rgn: 1140/MEIO2622 - GIROLANDO 1/2

COOKIECUTTER HANG-TIME-ET

BACON-HILL MONTROSS-ET
A2A2 / TPI 2349 / MILK +1950 LBS

MOUNTFIELD SSI DCY MOGUL-ET
A1A2 / TPI: 2291

UNIQUE-STYLE BOLTON MONEY 2EX93

COOKIECUTTER SPR HAZELNU-ET

MISTY SPRINGS SUPERSONIC MB85

COOKIECUTTER MOM HALO-ET MB88

FERA SANSO A.R.C.

C.A.SANSO
PTA: 718 KG/EMBRAPA/ABCGIL.

C.A.EVEREST
PTA: 291 KG/EMBRAPA/ABCGIL.

C.A. HEURECA
LACTAÇÃO: 11.450,00 KG

M

M

M

PRENHEZ POS 08/07/24 DO PEAK ALTABLUEDEVIL-ET COM PREVISAO PARA 22/03/2025 -
PICO NA ÚLTIMA LACTAÇÃO: 37.00 KG

CONTINUAÇÃO DO LOTE 56

FERRAMENTA MOGUL FIV RUDA

VACA - Nascto: 24/07/2017 - Rgd: 9251-BB (GC) - Rgn: 0959/RUDA0240 - GIROLANDO 1/2

MOUNTFIELD SSI DCY MOGUL-ET A1A2 / TPI: 2291	COYNE-FARMS DORCY-ET - MB87 A1A2 / TPI 2216 / MILK +858 LBS	SANDY-VALLEY BOLTON-ET - EX90 COYNE-FARMS BRET DAFFERS-ET - EX91
	MOUNTFIELD MARSH MAXINE-ET - MB88	PASEN MARSH-ET PINE-TREE MISSY MIRANDA-ET - MB86
INDIRA	M	ORLEANS ODISSEIA
	CINUBIA TE JOR	ESCOCES INUBIA DA ESM

4ª Mãe: PALMEIRA DA FAVELA

5ª Mãe: FIRMEZA

6ª Mãe: PERDIZ

PRENHEZ POS 20/09/24 DO EMBRIÃO GIR LEITEIRO (ANTONIONE FIV CABO VERDE X ARAUNA BEY)
COM PREVISAO PARA 30/05/2025 -
PICO NA ÚLTIMA LACTAÇÃO: 43.00 KG

GENEALOGIA DO EMBRIÃO:

ANTONIONE FIV CABO VERDE	C.A.SANSAO PTA: 718 KG/EMBRAPA/ABCGIL.	C.A.EVEREST PTA: 291 KG/EMBRAPA/ABCGIL. C.A. HEURECA LACTAÇÃO: 11.450,00 KG
	FABRICA FIV DE BRAS. LACTAÇÃO: 13.935,00 KG	MODELO TE DE BRASILIA PTA: 486 KG/EMBRAPA/ABCGIL. TATICA TE DE BRASILIA LACTAÇÃO: 9.262,00 KG
ARAUNA BEY	C.A.SANSAO	C.A.EVEREST C.A. HEURECA
	HARPA L.VM	KRISHNA II ARIZONA DA L.VM
		4ª Mãe: CARIOCA
		5ª Mãe: ITABIRA
		6ª Mãe: DORA

**Lote
057**



1325 FAZENDA PAVOES

VACA - Nascto: 12/10/2021 - Rgd: 3605-CO (GD) - Rgn: 1325 - GIROLANDO 1/2

OH-RIVER-SYC CRUSHABULL-ET A1A2 / TPI 2130 / MILK +312 LBS	MAVERICK CRUSH	VAL-BISSON DOORMAN A2A2 / TPI: 2132
	OH-RIVER-SYC MOGAL BRYLAN MB85	EDG CLAIRE CLING-ET MB85
RELVA DP	AKEL FIV DP	MOUNTFIELD SSI DCY MOGUL-ET A1A2 / TPI: 2291
		OH-RIVER-SYC MRDN BILLIE-ET EX90
	MAWEKA DP	VAIDOSO DA SILVANIA
		OKLAHOMA FIV DP
		C.A. PALADINO IN
		MORENINHA DA CIMCAL
		4ª MÃE.: PARIPIRANGA CIMCAL
		5ª MÃE.: TABATINGA DA CIMCAL
		6ª MÃE.: TAFIA ALTEZ DA SN

PRENHEZ POS 10/06/24 DO NELORE NEL COM PREVISAO PARA 20/03/2025
PICO NA ÚLTIMA LACTAÇÃO: 36.00 KG
DIFERENÇA NO TETO

CONTINUAÇÃO DO LOTE 57

RONDA MOXI DO INDAYA

VACA - Nascto: 16/12/2019 - Rgd: 2910-BJ (GC) - Rgn: 1167/HMF2264 - GIROLANDO 1/2

EDG KB MOXI 31167-ET	MORNINGVIEW MCC KINGBOY-ET TPI: 2312 / MILK +905	DE-SU BKM MCCUTCHEN 1174-ET MB88 A1A2 / TPI: 2202 / MILK +230 LBS
	EDG SHAKER UNO 18025-ET MB87	MORNINGVIEW SUPER MEGAN-ET EX91 NUMERO UNO MS MOVIESTAR SHAKER-ET MB85
ROSA DO INDAYA	FILME DO MARCO MAIA	EXITO FIV GRANJA C LISBOA TE
	ESQUIVA DO INDAYA	SUCCESSOR 2F ESQUIVA DO INDAYA
		4ª MÃE.: ESQUIVA DO INDAYA
		5ª MÃE.: ESQUIVA DO INDAYA
		6ª MÃE.: ESQUIVA DO INDAYA

PRENHEZ POS 19/07/24 DO PEAK ALTAOLAF-ET COM PREVISAO PARA 28/04/2025
PICO NA ÚLTIMA LACTAÇÃO: 37.00 KG
DIFERENÇA NO TETO

1694 FAZENDA PAVOES

VACA - Nascto: 25/08/2020 - Rgd: 3593-CO (GD) - Rgn: 1694 - GIROLANDO 1/2

2070 FAZENDA PAVOES

PRENHEZ POS 10/09/24 DO PEAK ALTAOLAF-ET COM PREVISAO PARA 20/05/2025
PICO NA ÚLTIMA LACTAÇÃO: 42.00 KG

Lote
058



FELICIDADE GILLESPY FIV RUDA

VACA - Nascto: 12/06/2017 - Rgd: 9253-BB (GC) - Rgn: 0814/RUDA0237 - GIROLANDO 1/2

DE-SU GILLESPY-ET
A1A2 / TPI 2226 / MILK +1721 LBS

SANDY-VALLEY BOLTON-ET - EX90

DE-SU 6822-ET - MB85

LEXVOLD LUKE HERSHEL-ET

SANDY-VALLEY BLESSING-ET - MB88

PICSTON SHOTTLE-ET - EX96

DE-SU BW MARSHAL GEORGIA-ET 2EX90

HEMI FIV STAR

C.A.SANSO
PTA: 718 KG/EMBRAPA/ABCGIL.

BRINDILA TE DE BRAS.

C.A.EVEREST

PTA: 291 KG/EMBRAPA/ABCGIL.

C.A. HEURECA

LACTAÇÃO: 11.450,00 KG

IMPRESSOR DE BRASILIA

NASA TE DE BRAS.

PRENHEZ POS 09/09/24 DO PEAK ALTAOLAF-ET
COM PREVISAO PARA 19/05/2025 -
PICO NA ÚLTIMA LACTAÇÃO: 36.00 KG

4ª Mãe: ESTORIA DE BRAS.

5ª Mãe: ITAIBA DE BRAS.

6ª Mãe: JACARANDA DE BRAS.

3861 DA CRP AGROPECUARIA (1364)

VACA - Nascto: 16/07/2020 - Rgd: 3990-BQ (GC) - Rgn: 1364/CRP1451 - GIROLANDO PS

ALTA SHEIK FIV CLASS VOLTA FRIA

ZAHBULLS ALTA1STCLASS-ET
A1A2 / TPI 2162

FASCINANTE PATATIVA MODELO VOLTA FRIA

AMIGHETTI NUMERO UNO ET

ZAHBULLS DORCY GLAMOUR-ET B+83

MODELO TE DE BRASILIA

PTA: 486 KG/EMBRAPA/ABCGIL.

PATATIVA MARKOWICZ

03/05 2X 338 10.611,07 KG

07/08 3X 374 19.617,47 KG

LACTAÇÃO OFICIAL:

51.133,88 KG EM 1432 DIAS

3052 DA CRP AGROPECUARIA

FAUSTO POLO ITAUNA

1882 DA CRP AGROPECUARIA

B-HIDDENHILLS MARK-O-POLO

BOLACHA OASIS ITAUNA

PRENHEZ POS 19/07/24 DO PEAK ALTAOLAF-ET COM PREVISAO PARA 28/04/2025 -
PICO NA ÚLTIMA LACTAÇÃO: 37.00 KG

Lote
059



746 FAZENDA PAVOES

VACA - Nascto: 12/10/2021 - Rgd: 3613-CO (GD) - Rgn: 0746 - GIROLANDO 1/2

FARNEAR DELTA-LAMBDA-ET
A1A2 / TPI 2801 / MILK +1238 LBS

MR MOGUL DELTA 1427-ET
EDG LORETTE UNO 2198-ET MB88

MOUNTFIELD SSI DCY MOGUL-ET
A1A2 / TPI: 2291
MISS OCD ROBST DELICIOUS-ET MB87
SANDY-VALLEY COPIOUS-ET
VELTHUIS SNOWMAN LORETTE-ETS MB86

TIZORA FIV TEATRO

TEATRO DA SILVANIA
PTA: 344 KG/EMBRAPA/ABCGIL.
SERRANA F.INDIANA

ESPANTOSO
PTA: 145.49 KG/ABCZ/UNESP.
EFALC NATA LAGEADO
LACTAÇÃO: 15.126,00 KG
ESTANHO TE KUBERA
CAPRICHOSA F.INDIANA

PRENHEZ POS 19/07/24 DO PEAK ALTAOLAF-ET COM
PREVISAO PARA 28/04/2025 -

4ª Mãe: MARAVILHA F.INDIANA
5ª Mãe: ANTARTICA F.INDIANA

MALUCA MOGUL MJAH (1451)

VACA - Nascto: 07/03/2018 - Rgd: 9262-BB (GC) - Rgn: 1451/PASS1402 - GIROLANDO 1/2

MOUNTFIELD SSI DCY MOGUL-ET
A1A2 / TPI: 2291

COYNE-FARMS DORCY-ET - MB87
A1A2 / TPI 2216 / MILK +858 LBS
MOUNTFIELD MARSH MAXINE-ET - MB88

SANDY-VALLEY BOLTON-ET - EX90
COYNE-FARMS BRET DAFFERS-ET - EX91
PASEN MARSH-ET
PINE-TREE MISSY MIRANDA-ET - MB86

ANITA MJAH

PRENHEZ POS 28/06/24 DO PEAK ALTAOLAF-ET COM PREVISAO PARA 07/04/2025 -
PICO NA ÚLTIMA LACTAÇÃO: 38.00 KG

Lote
060



ONA BRASS MJAH

VACA - Nascto: 08/08/2020 - Rgd: 8504-BP (GC) - Rgn: 1056/PASS2274 - GIROLANDO 1/2

BLUMENFELD FRAZLD BRASS-ET
A2A2 / TPI 2699 / MILK +1110 LBS

MELARRY JOSUPER FRAZZLED-ET
A2A2 / TPI 2544 / MILK +1425 LBS

UECKER SUPERSIRE JOSUPER-ET

MELARRY SHOTGLASS FRAZZLE MB85
AC:365d 15317L 630g 4,11%g 498p 3,25%p

BLUMENFELD 4508 SPR 5054-ET MB87

WESTENRADE ALTASPRING-ET
PEACH-STATE HL RACHEL-ET MB85

USADA FIV 2B

TEATRO DA SILVANIA
PTA: 344 KG/EMBRAPA/ABCGIL.

ESPANTOSO
PTA: 145.49 KG/ABCZ/UNESP.

EFALC NATA LAGEADO
LACTAÇÃO: 15.126,00 KG

CAICARA FIV CAL

C.A.SANSAO
PTA: 718 KG/EMBRAPA/ABCGIL.

QUIMBANDA CAL

PRENHEZ POS 25/12/24 DO PEAK ALTAOLAF-ET COM
PREVISAO PARA 04/08/2025 -
PICO NA ÚLTIMA LACTAÇÃO: 34.00 KG

4ª Mãe: LIDERANCA DA CAL

5ª Mãe: FRANCA BITU CAL

6ª Mãe: ULTIMA DA CAL

1701 FAZENDA PAVOES

VACA - Nascto: 12/10/2021 - Rgd: 3517-CO (GD) - Rgn: 1701 - GIROLANDO 1/2

CO-OP JUMP HANCOCK-ET

EDG JEWEL JUMP 8437-ET

MOUNTFIELD SSI DCY MOGUL-ET
A1A2 / TPI: 2291

NO-FLA MAURICE 34263-ET

BUTLERVIEW SR JEWEL-ET MB86

MOUNTFIELD MSY MAURICE-ET
NO-FLA PLAN IVA 30280-ET B+83

CORAL

C.A.SANSAO
PTA: 718 KG/EMBRAPA/ABCGIL.

C.A.EVEREST
PTA: 291 KG/EMBRAPA/ABCGIL.

C.A. HEURECA
LACTAÇÃO: 11.450,00 KG

BENGALA

INDIANO TE
RAJA

PRENHEZ POSITIVA DO PEAK ALTAOLAF-ET COM
PREVISAO PARA 22/03/2025 -
PICO NA ÚLTIMA LACTAÇÃO: 27.00 KG

4ª Mãe: GOTA

5ª Mãe: ODALISCA

6ª Mãe: MEG.

Lote
061



1179 FAZENDA PAVOES (12350)

VACA - Nascto: 0/11/2023 - Rgd: SEM REGISTRO- Rgn: 12350 - GIROLANDO 1/2

BACON-HILL MONTROSS-ET
A2A2 / TPI 2349 / MILK +1950 LBS

MOUNTFIELD SSI DCY MOGUL-ET
A1A2 / TPI: 2291

COYNE-FARMS DORCY-ET - MB87
A1A2 / TPI 2216 / MILK +858 LBS
MOUNTFIELD MARSH MAXINE-ET - MB88

UNIQUE-STYLE BOLTON MONEY 2EX93

SANDY-VALLEY BOLTON-ET - EX90
PASEN ROLEX MUMMY MB88

CONQUISTA FIV TEATRO

TEATRO DA SILVANIA
PTA: 344 KG/EMBRAPA/ABCGIL.

ESPANTOSO
PTA: 145.49 KG/ABCZ/UNESP.

SERRANA F.INDIANA

EFALC NATA LAGEADO
LACTAÇÃO: 15.126,00 KG

ESTANHO TE KUBERA

CAPRICHOSA F.INDIANA

ULTIMO PARTO EM 15/03/2025 - ACOMPANHA MACHO AO PÉ

4ª Mãe: MARAVILHA F.INDIANA

5ª Mãe: ANTARTICA F.INDIANA

1277 FAZENDA PAVOES

VACA - Nascto: 10/01/2023 - Rgd: SEM REGISTRO - Rgn: 1277 - GIROLANDO

BACON-HILL MONTROSS-ET
A2A2 / TPI 2349 / MILK +1950 LBS

MOUNTFIELD SSI DCY MOGUL-ET
A1A2 / TPI: 2291

COYNE-FARMS DORCY-ET - MB87
A1A2 / TPI 2216 / MILK +858 LBS
MOUNTFIELD MARSH MAXINE-ET - MB88

UNIQUE-STYLE BOLTON MONEY 2EX93

SANDY-VALLEY BOLTON-ET - EX90
PASEN ROLEX MUMMY MB88

SNDA22

PRENHEZ POS 26/05/24 DO GIN FIV DO BASA COM PREVISAO PARA 15/03/2025 -

Lote
062



1208 FAZENDA PAVOES

NOVILHA - Nascto: 24/12/2023 - Rgd: 3497-CO (GD) - Rgn: 1208 - GIROLANDO 1/2

CO-OP JUMP HANCOCK-ET	EDG JEWEL JUMP 8437-ET	MOUNTFIELD SSI DCY MOGUL-ET A1A2 / TPI: 2291
	NO-FLA MAURICE 34263-ET	BUTLERVIEW SR JEWEL-ET MB86 MOUNTFIELD MSY MAURICE-ET NO-FLA PLAN IVA 30280-ET B+83
CALIFORNIA	SORONDO TE KALU	C.A.SANSAO PTA: 718 KG/EMBRAPA/ABCGIL. M
	AVENTURA	NOBRE TE CAL PTA: 469 KG/EMBRAPA/ABCGIL. NEVE BEM FEITOR CAL
		4ª MÃE.: IMAGEM JADE CAL
		5ª MÃE.: TABUA DA CAL
		6ª MÃE.: GERENCIA

PRENHEZ POS 12/10/24 DO PROGENESIS BLUFF COM PREVISAO PARA 22/07/2025

CONTINUAÇÃO DO LOTE 62

1289 FAZENDA PAVOES

NOVILHA - Nascto: 08/10/2023 - Rgd: 3514-CO (GD) - Rgn: 1289 - GIROLANDO 1/2

N-SPRINGHOPE HONDA-ET A2A2 / TPI 2847 / MILK +1702 LBS	FUSTEAD TANGO LYLAS-ET	MR WELCOME HILL TANGO-ET
	COOKIECUTTER MROS HAVANA-ET	FUSTEAD MOGUL LILAC-ET MB87
CORINA	C.A.SANSO PTA: 718 KG/EMBRAPA/ABCGIL.	BACON-HILL MONTROSS-ET
		A2A2 / TPI 2349 / MILK +1950 LBS
	PORTALEZA	COOKIECUTTER EPIC HAZEL-ET 3EX92
	C.A.EVEREST	
	PTA: 291 KG/EMBRAPA/ABCGIL.	
	C.A. HEURECA	
LACTAÇÃO: 11.450,00 KG		
NAIROBI		
OCTANA		
4ª MÃE.: IMBUIA		
5ª MÃE.: DEZENA		
6ª MÃE.: ARENA		

PRENHEZ POS 03/07/24 DO PROGENESIS BLUFF COM PREVISAO PARA 23/04/2025

1275 FAZENDA PAVOES

NOVILHA - Nascto: 20/12/2023 - Rgd: 3489-CO (GD) - Rgn: 1275 - GIROLANDO 1/2

WOODCREST KING DOC A1A2 / TPI: 2586 / MILK +1433 LBS	MORNINGVIEW MCC KINGBOY-ET TPI: 2312 / MILK +905	DE-SU BKM MCCUTCHEN 1174-ET MB88 A1A2 / TPI: 2202 / MILK +230 LBS
	WCD-ZBW MACK DADDY-ET MB88	MORNINGVIEW SUPER MEGAN-ET EX91
GARCA FIV TEATRO	TEATRO DA SILVANIA PTA: 344 KG/EMBRAPA/ABCGIL.	COYNE-FARMS SROCK MACK-ET
		MS HOVDEN DOLLY-RAE-ET EX91
	ALVORADA F.INDIANA	ESPANTOSO
		PTA: 145.49 KG/ABCZ/UNESP.
	EFALC NATA LAGEADO	
	LACTAÇÃO: 15.126,00 KG	
	ESPELHO TE DE BRASILIA	
	COROA F.INDIANA	

PRENHEZ POS 15/10/24 DO PROGENESIS BLUFF COM PREVISAO PARA 25/07/2025

Lote
063



1209 FAZENDA PAVOES

NOVILHA - Nascto: 08/04/2023 - Rgd: 3599-CO (GD) - Rgn: 1209 - GIROLANDO 1/2

BACON-HILL MONTROSS-ET
A2A2 / TPI 2349 / MILK +1950 LBS

MOUNTFIELD SSI DCY MOGUL-ET
A1A2 / TPI: 2291

COYNE-FARMS DORCY-ET - MB87
A1A2 / TPI 2216 / MILK +858 LBS

MOUNTFIELD MARSH MAXINE-ET - MB88

UNIQUE-STYLE BOLTON MONEY 2EX93

SANDY-VALLEY BOLTON-ET - EX90
PASEN ROLEX MUMMY MB88

GARCA FIV TEATRO

TEATRO DA SILVANIA
PTA: 344 KG/EMBRAPA/ABCGIL.

ESPANTOSO
PTA: 145.49 KG/ABCZ/UNESP.

EFALC NATA LAGEADO
LACTAÇÃO: 15.126,00 KG

ALVORADA F.INDIANA

ESPELHO TE DE BRASILIA
COROA F.INDIANA

PRENHEZ POS 10/07/24 DO PEAK ALTABLUEDEVIL-ET COM PREVISAO PARA 19/04/2025 -

CONTINUAÇÃO DO LOTE 63

1216 FAZENDA PAVOES

NOVILA - Nascto: 12/08/2023 - Rgd: 3603-CO (GD) - Rgn: 1216 - GIROLANDO 1/2

BACON-HILL MONTROSS-ET A2A2 / TPI 2349 / MILK +1950 LBS	MOUNTFIELD SSI DCY MOGUL-ET A1A2 / TPI: 2291	COYNE-FARMS DORCY-ET - MB87 A1A2 / TPI 2216 / MILK +858 LBS
	UNIQUE-STYLE BOLTON MONEY 2EX93	MOUNTFIELD MARSH MAXINE-ET - MB88
TIZORA FIV TEATRO	TEATRO DA SILVANIA PTA: 344 KG/EMBRAPA/ABCGIL.	SANDY-VALLEY BOLTON-ET - EX90
	SERRANA F.INDIANA	PASEN ROLEX MUMMY MB88
		ESPANTOSO PTA: 145.49 KG/ABCZ/UNESP.
		EFALC NATA LAGEADO LACTAÇÃO: 15.126,00 KG
		ESTANHO TE KUBERA
		CAPRICHOSA F.INDIANA

PRENHEZ POS 19/08/24 DO PEAK ALTAOLAF-ET COM PREVISAO PARA 29/05/2025

1224 FAZENDA PAVOES

NOVILHA - Nascto: 12/05/2023 - Rgd: 3596-CO (GD) - Rgn: 1224 - GIROLANDO 1/2

BACON-HILL MONTROSS-ET A2A2 / TPI 2349 / MILK +1950 LBS	MOUNTFIELD SSI DCY MOGUL-ET A1A2 / TPI: 2291	COYNE-FARMS DORCY-ET - MB87 A1A2 / TPI 2216 / MILK +858 LBS
	UNIQUE-STYLE BOLTON MONEY 2EX93	MOUNTFIELD MARSH MAXINE-ET - MB88
AMORA FIV TEATRO	TEATRO DA SILVANIA PTA: 344 KG/EMBRAPA/ABCGIL.	SANDY-VALLEY BOLTON-ET - EX90
	DUQUESA F.INDIANA	PASEN ROLEX MUMMY MB88
		ESPANTOSO PTA: 145.49 KG/ABCZ/UNESP.
		EFALC NATA LAGEADO LACTAÇÃO: 15.126,00 KG
		ESTANHO TE KUBERA
		RUBI F.INDIANA

PRENHEZ POS 27/06/24 DO PEAK ALTABLUEDEVIL-ET COM PREVISAO PARA 06/04/2025

**Lote
064**



1179 FAZENDA PAVOES (1235)

NOVILHA - Nascto: 09/11/2023 - Rgd: 3484-CO (GD) - Rgn: 1235 - GIROLANDO 1/2

BACON-HILL MONTROSS-ET A2A2 / TPI 2349 / MILK +1950 LBS	MOUNTFIELD SSI DCY MOGUL-ET A1A2 / TPI: 2291	COYNE-FARMS DORCY-ET - MB87 A1A2 / TPI 2216 / MILK +858 LBS MOUNTFIELD MARSH MAXINE-ET - MB88
	UNIQUE-STYLE BOLTON MONEY 2EX93	SANDY-VALLEY BOLTON-ET - EX90 PASEN ROLEX MUMMY MB88
CONQUISTA FIV TEATRO	TEATRO DA SILVANIA PTA: 344 KG/EMBRAPA/ABCGIL.	ESPANTOSO PTA: 145.49 KG/ABCZ/UNESP. EFALC NATA LAGEADO LACTAÇÃO: 15.126,00 KG
	SERRANA F.INDIANA	ESTANHO TE KUBERA CAPRICHOSA F.INDIANA
		4ª Mãe: MARAVILHA F.INDIANA
		5ª Mãe: ANTARTICA F.INDIANA

PRENHEZ POS DO PROGENESIS BLUFF COM PREVISAO PARA 27/07/2025

CONTINUAÇÃO DO LOTE 64

1680 FAZENDA PAVOES

NOVILA - Nascto: 18/05/2023 - Rgd: 3606-CO (GD) - Rgn: 1680 - GIROLANDO 1/2

BACON-HILL MONTROSS-ET A2A2 / TPI 2349 / MILK +1950 LBS	MOUNTFIELD SSI DCY MOGUL-ET A1A2 / TPI: 2291	COYNE-FARMS DORCY-ET - MB87 A1A2 / TPI 2216 / MILK +858 LBS
	UNIQUE-STYLE BOLTON MONEY 2EX93	MOUNTFIELD MARSH MAXINE-ET - MB88
TIZORA FIV TEATRO	TEATRO DA SILVANIA PTA: 344 KG/EMBRAPA/ABCGIL.	SANDY-VALLEY BOLTON-ET - EX90
	SERRANA F.INDIANA	PASEN ROLEX MUMMY MB88
		ESPANTOSO PTA: 145.49 KG/ABCZ/UNESP.
		EFALC NATA LAGEADO LACTAÇÃO: 15.126,00 KG
		ESTANHO TE KUBERA
		CAPRICHOSA F.INDIANA
		4ª MÃE.: MARAVILHA F.INDIANA
		5ª MÃE.: ANTARTICA F.INDIANA

PRENHEZ POS 26/06/24 DO PEAK ALTABLUDEVIL-ET COM PREVISAO PARA 05/04/2025

1149 FAZENDA PAVOES

NOVILHA - Nascto: 11/05/2023 - Rgd: 3609-CO (GD) - Rgn: 1149 - GIROLANDO 1/2

BACON-HILL MONTROSS-ET A2A2 / TPI 2349 / MILK +1950 LBS	MOUNTFIELD SSI DCY MOGUL-ET A1A2 / TPI: 2291	COYNE-FARMS DORCY-ET - MB87 A1A2 / TPI 2216 / MILK +858 LBS
	UNIQUE-STYLE BOLTON MONEY 2EX93	MOUNTFIELD MARSH MAXINE-ET - MB88
TIZORA FIV TEATRO	TEATRO DA SILVANIA PTA: 344 KG/EMBRAPA/ABCGIL.	SANDY-VALLEY BOLTON-ET - EX90
	SERRANA F.INDIANA	PASEN ROLEX MUMMY MB88
		ESPANTOSO PTA: 145.49 KG/ABCZ/UNESP.
		EFALC NATA LAGEADO LACTAÇÃO: 15.126,00 KG
		ESTANHO TE KUBERA
		CAPRICHOSA F.INDIANA
		4ª MÃE.: MARAVILHA F.INDIANA
		5ª MÃE.: ANTARTICA F.INDIANA

PRENHEZ POS 28/07/24 DO PROGENESIS BLUFF COM PREVISAO PARA 07/05/2024

Lote
065



1268 FAZENDA PAVOES (1565)

NOVILHA - Nascto: 23/12/2023 - Rgd: 3495-CO (GD) - Rgn: 1565 - GIROLANDO 1/2

N-SPRINGHOPE HONDA-ET A2A2 / TPI 2847 / MILK +1702 LBS	FUSTEAD TANGO LYLAS-ET	MR WELCOME HILL TANGO-ET
	COOKIECUTTER MROS HAVANA-ET	FUSTEAD MOGUL LILAC-ET MB87
DESLUMBRADA	SORONDO TE KALU	BACON-HILL MONTROSS-ET
	GLORIOSA	A2A2 / TPI 2349 / MILK +1950 LBS
		COOKIECUTTER EPIC HAZEL-ET 3EX92
		C.A.SANSO
		PTA: 718 KG/EMBRAPA/ABCGIL.
		M
		MAJOR TE DOS POCOES
		RIMA TE CAL
		4ª Mãe: LIDERANCA DA CAL
		5ª Mãe: FRANCA BITU CAL
		6ª Mãe: ULTIMA DA CAL

PRENHEZ POS 17/10/24 DO PROGENESIS BLUFF COM PREVISAO PARA 27/07/2025 -

CONTINUAÇÃO DO LOTE 65

1215 FAZENDA PAVOES

NOVILA - Nascto: 05/11/2023 - Rgd: 3512-CO (GD) - Rgn: 1215 - GIROLANDO 1/2

N-SPRINGHOPE HONDA-ET A2A2 / TPI 2847 / MILK +1702 LBS	FUSTEAD TANGO LYLAS-ET	MR WELCOME HILL TANGO-ET
	COOKIECUTTER MROS HAVANA-ET	FUSTEAD MOGUL LILAC-ET MB87
CORAL	C.A.SANSAO PTA: 718 KG/EMBRAPA/ABCGIL.	BACON-HILL MONTROSS-ET A2A2 / TPI 2349 / MILK +1950 LBS
	BENGALA	COOKIECUTTER EPIC HAZEL-ET 3EX92
		C.A.EVEREST PTA: 291 KG/EMBRAPA/ABCGIL.
		C.A. HEURECA LACTAÇÃO: 11.450,00 KG
		INDIANO TE
		RAJA
		4ª MÃE.: GOTA
		5ª MÃE.: ODALISCA
		6ª MÃE.: MEG.

PRENHEZ POS 30/09/24 DO PROGENESIS BLUFF COM PREVISAO PARA 10/07/2025

1346 FAZENDA PAVOES

NOVILHA - Nascto: 09/12/2023 - Rgd: 3492-CO (GD) - Rgn: 1346 - GIROLANDO 1/2

N-SPRINGHOPE HONDA-ET A2A2 / TPI 2847 / MILK +1702 LBS	FUSTEAD TANGO LYLAS-ET	MR WELCOME HILL TANGO-ET
	COOKIECUTTER MROS HAVANA-ET	FUSTEAD MOGUL LILAC-ET MB87
CORAL	C.A.SANSAO PTA: 718 KG/EMBRAPA/ABCGIL.	BACON-HILL MONTROSS-ET A2A2 / TPI 2349 / MILK +1950 LBS
	BENGALA	COOKIECUTTER EPIC HAZEL-ET 3EX92
		C.A.EVEREST PTA: 291 KG/EMBRAPA/ABCGIL.
		C.A. HEURECA LACTAÇÃO: 11.450,00 KG
		INDIANO TE
		RAJA
		4ª MÃE.: GOTA
		5ª MÃE.: ODALISCA
		6ª MÃE.: MEG.

PRENHEZ POS 30/09/24 DO PROGENESIS BLUFF COM PREVISAO PARA 10/07/2025

Lote
066



1400 FAZENDA PAVOES

NOVILA - Nascto: 01/12/2023 - Rgd: 3470-CO (GD) - Rgn: 1400 - GIROLANDO 1/2

CHARLESDALE SUPERSTITION-ET A1A2 / TPI +1991 / MILK TPI +1991	END-ROAD PVF BOLIVER-ET 2EX95	OUT-JOCK CHOICE AMEL-ET MB85
	CHARLESDALE SWEET STAR MB85	END-ROAD MATHIE BIG BANG-ET MB85
FERRARI	NOBRE TE CAL PTA: 469 KG/EMBRAPA/ABCGIL.	O-BEE MANFRED JUSTICE-ET 2EX94
	CATADA	CHARLESDALE KJ SWEETNESS-ET
		C.A.EVEREST PTA: 291 KG/EMBRAPA/ABCGIL.
		SENXEM RAPOSO CAL LACTAÇÃO: 11.207,00 KG
		C.A.SANSÃO PTA: 718 KG/EMBRAPA/ABCGIL.
		BABALU
		4ª Mãe: CAMITA
		5ª Mãe: IRLANDA
		6ª Mãe: CAMITA II

PRENHEZ POS 13/12/24 DO PEAK ALTAOLAF-ET COM PREVISAO PARA 22/09/2025 -

CONTINUAÇÃO DO LOTE 66

1225 FAZENDA PAVOES

NOVILA - Nascto: 10/11/2023 - Rgd: 3501-CO (GD) - Rgn: 1225 - GIROLANDO 1/2

N-SPRINGHOPE HONDA-ET A2A2 / TPI 2847 / MILK +1702 LBS	FUSTEAD TANGO LYLAS-ET	MR WELCOME HILL TANGO-ET
	COOKIECUTTER MROS HAVANA-ET	FUSTEAD MOGUL LILAC-ET MB87
CRISBEL	C.A.SANSAO PTA: 718 KG/EMBRAPA/ABCGIL.	BACON-HILL MONTROSS-ET A2A2 / TPI 2349 / MILK +1950 LBS
		COOKIECUTTER EPIC HAZEL-ET 3EX92
	BENGALA	C.A.EVEREST PTA: 291 KG/EMBRAPA/ABCGIL.
		C.A. HEURECA LACTAÇÃO: 11.450,00 KG
		INDIANO TE
		RAJA
		4ª MÃE.: GOTA
		5ª MÃE.: ODALISCA
		6ª MÃE.: MEG.

PRENHEZ POS 11/11/24 DO PEAK ALTAOLAF-ET COM PREVISAO PARA 21/08/2025

1254 FAZENDA PAVOES

NOVILA - Nascto: 15/11/2023 - Rgd: 3513-CO (GD) - Rgn: 1252 - GIROLANDO 1/2

CO-OP JUMP HANCOCK-ET	EDG JEWEL JUMP 8437-ET	MOUNTFIELD SSI DCY MOGUL-ET A1A2 / TPI: 2291
	NO-FLA MAURICE 34263-ET	BUTLerview SR JEWEL-ET MB86
M		MOUNTFIELD MSY MAURICE-ET
		NO-FLA PLAN IVA 30280-ET B+83

PRENHEZ POS 14/11/24 DO PEAK ALTAOLAF-ET COM PREVISAO PARA 24/08/2025

Lote
067



1226 FAZENDA PAVOES

NOVILHA - Nascto: 12/04/2023 - Rgd: 3595-CO (GD) - Rgn: 1226 - GIROLANDO 1/2

N-SPRINGHOPE HONDA-ET A2A2 / TPI 2847 / MILK +1702 LBS	FUSTEAD TANGO LYLAS-ET	MR WELCOME HILL TANGO-ET
	COOKIECUTTER MROS HAVANA-ET	FUSTEAD MOGUL LILAC-ET MB87
CABROCHA	C.A.SANSO PTA: 718 KG/EMBRAPA/ABCGIL.	BACON-HILL MONTROSS-ET A2A2 / TPI 2349 / MILK +1950 LBS
	DESEJADA JOR	COOKIECUTTER EPIC HAZEL-ET 3EX92
		C.A.EVEREST PTA: 291 KG/EMBRAPA/ABCGIL.
		C.A. HEURECA LACTAÇÃO: 11.450,00 KG
		RUDA
		LENDARIA TE
		4ª Mãe: DRUSA
		5ª Mãe: VIOLETA
		6ª Mãe: GOIANIA

PRENHEZ POS 08/07/24 DO PEAK ALTABLUEDEVIL-ET COM PREVISAO PARA 17/04/2025 -

CONTINUAÇÃO DO LOTE 67

1458 FAZENDA PAVOES

NOVILA - Nascto: 10/07/2023 - Rgd: 3516-CO (GD) - Rgn: 1458 -` GIROLANDO 1/2

SIEMERS PT PARSLY 31934-ET	PINE-TREE-I PURSUIT A1A2 / TPI 2944 / MILK +1510 LBS	SILVERRIDGE V IMAX PINE-TREE 9882 PROF 7019-ET
	SIEMERS SAM PARIS 28676-ET	OCD SPRING SAMURI-ET SIEMERS DENVER PARIS-ET
CORINA	C.A.SANSAO PTA: 718 KG/EMBRAPA/ABCGIL.	C.A.EVEREST PTA: 291 KG/EMBRAPA/ABCGIL. C.A. HEURECA LACTAÇÃO: 11.450,00 KG
	PORTALEZA	NAIROBI OCTANA
		4ª MÃE.: IMBUIA
		5ª MÃE.: DEZENA
		6ª MÃE.: ARENA

INSEMINADA 27/09/24 DO PROGENESIS BLUFF

1271 FAZENDA PAVOES

NOVILA - Nascto: 20/11/2023 - Rgd: 3511-CO (GD) - Rgn: 1271 -` GIROLANDO 1/2

WOODCREST KING DOC A1A2 / TPI: 2586 / MILK +1433 LBS	MORNINGVIEW MCC KINGBOY-ET TPI: 2312 / MILK +905	DE-SU BKM MCCUTCHEN 1174-ET MB88 A1A2 / TPI: 2202 / MILK +230 LBS MORNINGVIEW SUPER MEGAN-ET EX91
	WCD-ZBW MACK DADDY-ET MB88	COYNE-FARMS SROCK MACK-ET MS HOVDEN DOLLY-RAE-ET EX91
TIZORA FIV TEATRO	TEATRO DA SILVANIA PTA: 344 KG/EMBRAPA/ABCGIL.	ESPANTOSO PTA: 145.49 KG/ABCZ/UNESP. EFALC NATA LAGEADO LACTAÇÃO: 15.126,00 KG
	SERRANA F.INDIANA	ESTANHO TE KUBERA CAPRICHOSA F.INDIANA
		4ª MÃE.: MARAVILHA F.INDIANA
		5ª MÃE.: ANTARTICA F.INDIANA

INSEMINADA 27/09/24 DO PROGENESIS BLUFF

**Lote
068**



1698 FAZENDA PAVOES

NOVILHA - Nascto: 25/11/2023 - Rgd: 3504-CO (GD) - Rgn: 1698 - GIROLANDO 1/2

BACON-HILL MONTROSS-ET
A2A2 / TPI 2349 / MILK +1950 LBS

MOUNTFIELD SSI DCY MOGUL-ET
A1A2 / TPI: 2291

COYNE-FARMS DORCY-ET - MB87
A1A2 / TPI 2216 / MILK +858 LBS
MOUNTFIELD MARSH MAXINE-ET - MB88

UNIQUE-STYLE BOLTON MONEY 2EX93

SANDY-VALLEY BOLTON-ET - EX90
PASEN ROLEX MUMMY MB88

CONQUISTA FIV TEATRO

TEATRO DA SILVANIA
PTA: 344 KG/EMBRAPA/ABCGIL.

ESPANTOSO
PTA: 145.49 KG/ABCZ/UNESP.
EFALC NATA LAGEADO
LACTAÇÃO: 15.126,00 KG

SERRANA F.INDIANA

ESTANHO TE KUBERA
CAPRICHOSA F.INDIANA

4ª Mãe: MARAVILHA F.INDIANA

5ª Mãe: ANTARTICA F.INDIANA

PRENHEZ POS 13/01/25 DO PEAK ALTAOLAF-ET COM PREVISAO PARA 23/10/2025 -

CONTINUAÇÃO DO LOTE 68

1272 FAZENDA PAVOES

NOVILA - Nascto: 20/11/2023 - Rgd: 3505-CO (GD) - Rgn: 1272 - GIROLANDO 1/2

WOODCREST KING DOC A1A2 / TPI: 2586 / MILK +1433 LBS	MORNINGVIEW MCC KINGBOY-ET TPI: 2312 / MILK +905	DE-SU BKM MCCUTCHEN 1174-ET MB88 A1A2 / TPI: 2202 / MILK +230 LBS
	WCD-ZBW MACK DADDY-ET MB88	MORNINGVIEW SUPER MEGAN-ET EX91
TIZORA FIV TEATRO	TEATRO DA SILVANIA PTA: 344 KG/EMBRAPA/ABCGIL.	COYNE-FARMS SROCK MACK-ET
	SERRANA F.INDIANA	MS HOVDEN DOLLY-RAE-ET EX91
		ESPANTOSO PTA: 145.49 KG/ABCZ/UNESP.
		EFALC NATA LAGEADO LACTAÇÃO: 15.126,00 KG
		ESTANHO TE KUBERA
		CAPRICHOSA F.INDIANA
		4ª MÃE.: MARAVILHA F.INDIANA
		5ª MÃE.: ANTARTICA F.INDIANA

PRENHEZ POS 27/09/24 DO PROGENESIS BLUFF COM PREVISAO PARA 07/07/2025

1201 FAZENDA PAVOES

NOVILA - Nascto: 18/11/2023 - Rgd: 3502-CO (GD) - Rgn: 1201 - GIROLANDO 1/2

BACON-HILL MONTROSS-ET A2A2 / TPI 2349 / MILK +1950 LBS	MOUNTFIELD SSI DCY MOGUL-ET A1A2 / TPI: 2291	COYNE-FARMS DORCY-ET - MB87 A1A2 / TPI 2216 / MILK +858 LBS
	UNIQUE-STYLE BOLTON MONEY 2EX93	MOUNTFIELD MARSH MAXINE-ET - MB88
TIZORA FIV TEATRO	TEATRO DA SILVANIA PTA: 344 KG/EMBRAPA/ABCGIL.	SANDY-VALLEY BOLTON-ET - EX90
	SERRANA F.INDIANA	PASEN ROLEX MUMMY MB88
		ESPANTOSO PTA: 145.49 KG/ABCZ/UNESP.
		EFALC NATA LAGEADO LACTAÇÃO: 15.126,00 KG
		ESTANHO TE KUBERA
		CAPRICHOSA F.INDIANA
		4ª MÃE.: MARAVILHA F.INDIANA
		5ª MÃE.: ANTARTICA F.INDIANA

PRENHEZ POS 03/10/24 DO PEAK ALTAOLAF-ET COM PREVISAO PARA 13/07/2025

Lote
069

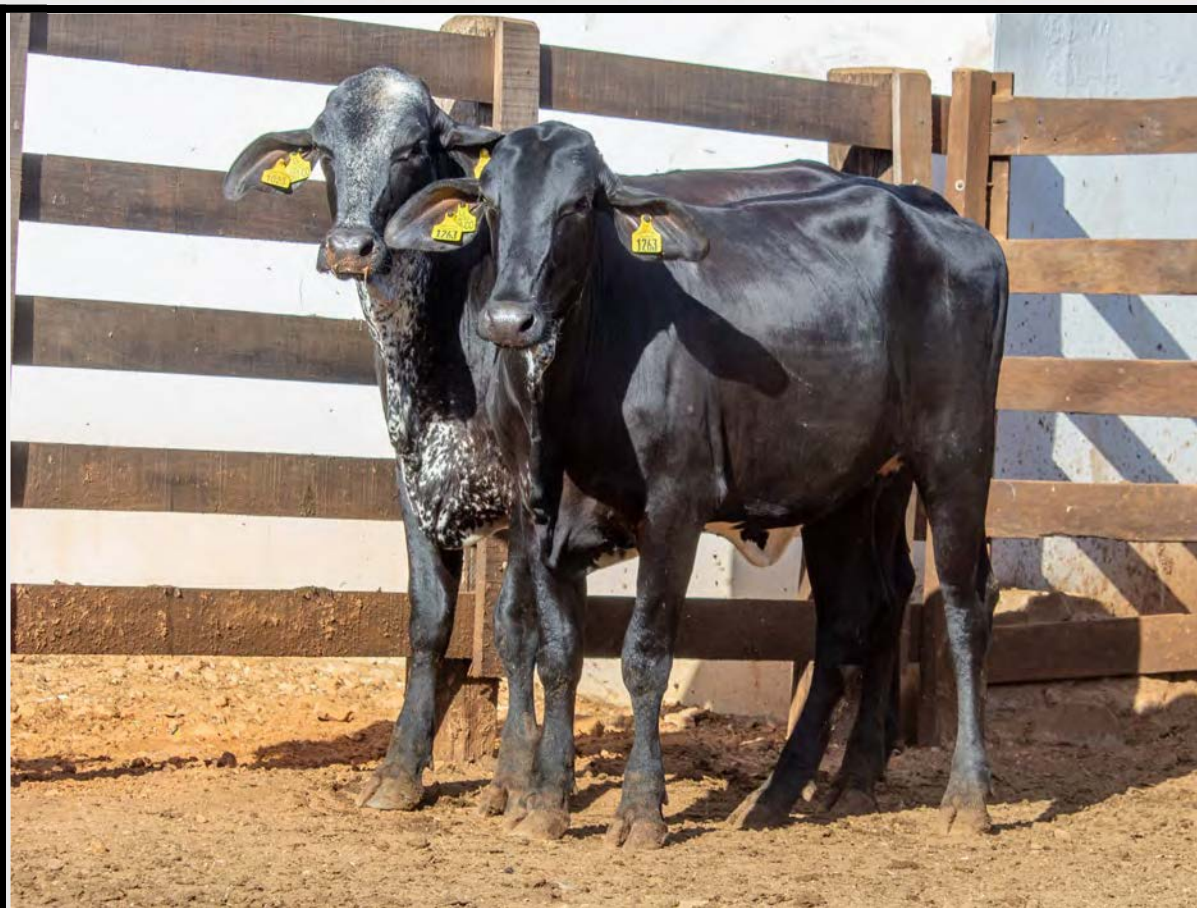

1023 FAZENDA PAVOES

FÊMEA - Nascto: 12/11/2023 - Rgd: 3507-CO (GD) - Rgn: 1023 - GIROLANDO 1/2

N-SPRINGHOPE HONDA-ET A2A2 / TPI 2847 / MILK +1702 LBS	FUSTEAD TANGO LYLAS-ET	MR WELCOME HILL TANGO-ET
	COOKIECUTTER MROS HAVANA-ET	FUSTEAD MOGUL LILAC-ET MB87
CATADA	C.A.SANSAO PTA: 718 KG/EMBRAPA/ABCGIL.	BACON-HILL MONTROSS-ET A2A2 / TPI 2349 / MILK +1950 LBS
	BABALU	COOKIECUTTER EPIC HAZEL-ET 3EX92
		C.A.EVEREST PTA: 291 KG/EMBRAPA/ABCGIL.
		C.A. HEURECA LACTAÇÃO: 11.450,00 KG
		M
		M

PRENHEZ POS 18/10/24 DO PEAK ALTAOLAF-ET
COM PREVISAO PARA 28/07/2025 -

4ª Mãe: IRLANDA

5ª Mãe: CAMITA II

6ª Mãe: VALSA

1263 FAZENDA PAVOES

NOVILA - Nascto: 15/11/2023 - Rgd: 3508-CO (GD) - Rgn: 1263 - GIROLANDO 1/2

CO-OP JUMP HANCOCK-ET	EDG JEWEL JUMP 8437-ET	MOUNTFIELD SSI DCY MOGUL-ET A1A2 / TPI: 2291
	NO-FLA MAURICE 34263-ET	BUTLERVIEW SR JEWEL-ET MB86
CATADA	C.A.SANSAO PTA: 718 KG/EMBRAPA/ABCGIL.	MOUNTFIELD MSY MAURICE-ET NO-FLA PLAN IVA 30280-ET B+83
	BABALU	C.A.EVEREST PTA: 291 KG/EMBRAPA/ABCGIL.
		C.A. HEURECA LACTAÇÃO: 11.450,00 KG
		M
		M

PRENHEZ POS 20/09/24 DO PROGENESIS BLUFF
COM PREVISAO PARA 30/06/2025 -

4ª Mãe: IRLANDA

5ª Mãe: CAMITA II

6ª Mãe: VALSA

Lote
070



1062 FAZENDA PAVOES (1588)

NOVILA - Nascto: 08/12/2023 - Rgd: 3482-CO (GD) - Rgn: 1588 - GIROLANDO 1/2

SIEMERS PT PARSLY 31934-ET	PINE-TREE-I PURSUIT A1A2 / TPI 2944 / MILK +1510 LBS	SILVERRIDGE V IMAX PINE-TREE 9882 PROF 7019-ET
	SIEMERS SAM PARIS 28676-ET	OCD SPRING SAMURI-ET SIEMERS DENVER PARIS-ET
CORAL	C.A.SANSO PTA: 718 KG/EMBRAPA/ABCGIL.	C.A.EVEREST PTA: 291 KG/EMBRAPA/ABCGIL.
	BENGALA	C.A. HEURECA LACTAÇÃO: 11.450,00 KG
INSEMINADA 25/02/25 DO PEAK ALTAOLAF-ET -		INDIANO TE RAJA
		4ª Mãe: GOTA
		5ª Mãe: ODALISCA
		6ª Mãe: MEG.

1095 FAZENDA PAVOES

NOVILHA - Nascto: 10/12/2023 - Rgd: 3479-CO (GD) - Rgn: 1095 - GIROLANDO 1/2

CO-OP JUMP HANCOCK-ET	EDG JEWEL JUMP 8437-ET	MOUNTFIELD SSI DCY MOGUL-ET A1A2 / TPI: 2291
	NO-FLA MAURICE 34263-ET	BUTLERVIEW SR JEWEL-ET MB86
2000 FAZENDA PAVOES		MOUNTFIELD MSY MAURICE-ET
		NO-FLA PLAN IVA 30280-ET B+83
	INSEMINADA 25/02/25 DO PEAK ALTAOLAF-ET -	

1857 FAZENDA PAVOES

NOVILA - Nascto: 22/12/2023 - Rgd: SEM REGISTRO - Rgn: 1857 - GIROLANDO 1/2

INSEMINADA 01/03/25 DO PEAK ALTAOLAF-ET -

**Lote
071**

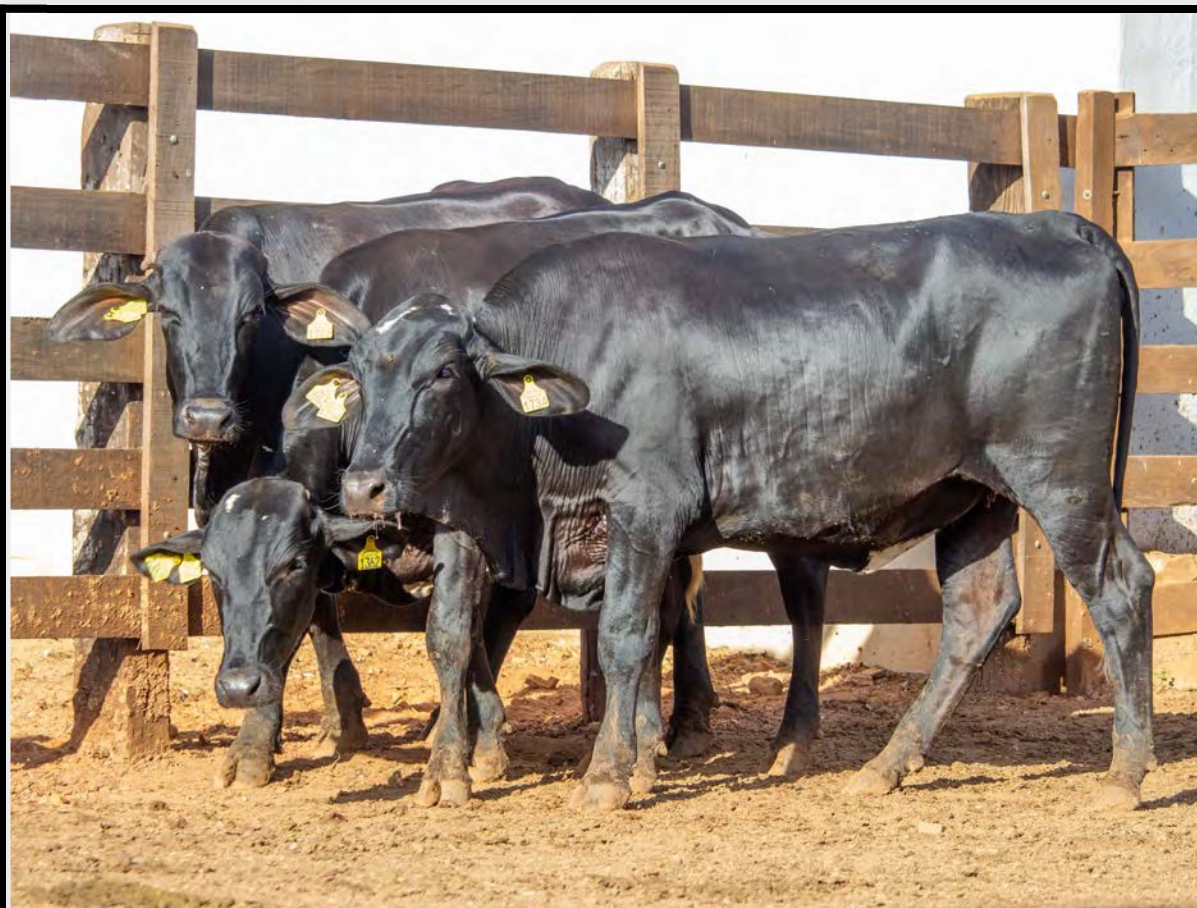

1362 FAZENDA PAVOES

NOVILHA - Nascto: 20/12/2023 - Rgd: 3496-CO (GD) - Rgn: 1362 - GIROLANDO 1/2

N-SPRINGHOPE HONDA-ET A2A2 / TPI 2847 / MILK +1702 LBS	FUSTEAD TANGO LYLAS-ET	MR WELCOME HILL TANGO-ET
	COOKIECUTTER MROS HAVANA-ET	FUSTEAD MOGUL LILAC-ET MB87
CORINA	C.A.SANSÃO PTA: 718 KG/EMBRAPA/ABCGIL.	BACON-HILL MONTROSS-ET A2A2 / TPI 2349 / MILK +1950 LBS
	PORTALEZA	COOKIECUTTER EPIC HAZEL-ET 3EX92
		C.A.EVEREST PTA: 291 KG/EMBRAPA/ABCGIL.
		C.A. HEURECA LACTAÇÃO: 11.450,00 KG
		NAIROBI
		OCTANA
		4ª Mãe: IMBUIA
		5ª Mãe: DEZENA
		6ª Mãe: ARENA

INSEMINADA 25/02/25 DO PEAK ALTAOLAF-ET -

CONTINUAÇÃO DO LOTE 71

1734 FAZENDA PAVOES

NOVILHA- Nascto: 12/07/2023 - Rgd: 3515-CO (GD) - Rgn: 1734 - GIROLANDO 1/2

BACON-HILL MONTROSS-ET A2A2 / TPI 2349 / MILK +1950 LBS	MOUNTFIELD SSI DCY MOGUL-ET A1A2 / TPI: 2291	COYNE-FARMS DORCY-ET - MB87 A1A2 / TPI 2216 / MILK +858 LBS
	UNIQUE-STYLE BOLTON MONEY 2EX93	MOUNTFIELD MARSH MAXINE-ET - MB88
CONQUISTA FIV TEATRO	TEATRO DA SILVANIA PTA: 344 KG/EMBRAPA/ABCGIL.	SANDY-VALLEY BOLTON-ET - EX90
	SERRANA F.INDIANA	PASEN ROLEX MUMMY MB88
		ESPANTOSO PTA: 145.49 KG/ABCZ/UNESP.
		EFALC NATA LAGEADO LACTAÇÃO: 15.126,00 KG
		ESTANHO TE KUBERA
		CAPRICHOSA F.INDIANA
		4ª MÃE.: MARAVILHA F.INDIANA
		5ª MÃE.: ANTARTICA F.INDIANA

INSEMINADA 25/02/25 DO PEAK ALTAOLAF-ET

1728 FAZENDA PAVOES

NOVILHA - Nascto: 11/11/2023 - Rgd: 3490-CO (GD) - Rgn: 1728 - GIROLANDO 1/2

BACON-HILL MONTROSS-ET A2A2 / TPI 2349 / MILK +1950 LBS	MOUNTFIELD SSI DCY MOGUL-ET A1A2 / TPI: 2291	COYNE-FARMS DORCY-ET - MB87 A1A2 / TPI 2216 / MILK +858 LBS
	UNIQUE-STYLE BOLTON MONEY 2EX93	MOUNTFIELD MARSH MAXINE-ET - MB88
GARCA FIV TEATRO	TEATRO DA SILVANIA PTA: 344 KG/EMBRAPA/ABCGIL.	SANDY-VALLEY BOLTON-ET - EX90
	ALVORADA F.INDIANA	PASEN ROLEX MUMMY MB88
		ESPANTOSO PTA: 145.49 KG/ABCZ/UNESP.
		EFALC NATA LAGEADO LACTAÇÃO: 15.126,00 KG
		ESPELHO TE DE BRASILIA
		COROA F.INDIANA

INSEMINADA 25/02/25 DO PEAK ALTAOLAF-ET

Lote
072



1347 FAZENDA PAVOES

NOVILHA - Nascto: 09/12/2023 - Rgd: 3485-CO (GD) - Rgn: 1347 - GIROLANDO 3/4

ENDROAD-KJM SOLID GOLD-ET
A2A2 / TPI 2684 / MILK +1466 LBS

BLUMENFELD FRAZLD BRASS-ET
A2A2 / TPI 2699 / MILK +1110 LBS

MELARRY JOSUPER FRAZZLED-ET
A2A2 / TPI 2544 / MILK +1425 LBS
BLUMENFELD 4508 SPR 5054-ET MB87

ENDROAD-KJM S-S-I 8151-ET

ENDCO SUPERHERO-ET
END-ROAD PROFIT 2179-ET

470 FAZENDA PAVOES

BACON-HILL MONTROSS-ET
A2A2 / TPI 2349 / MILK +1950 LBS

MOUNTFIELD SSI DCY MOGUL-ET
A1A2 / TPI: 2291
UNIQUE-STYLE BOLTON MONEY 2EX93

CORINA

C.A.SANSAO
PTA: 718 KG/EMBRAPA/ABCGIL.
PORTALEZA

4ª Mãe: OCTANA

5ª Mãe: IMBUIA

6ª Mãe: DEZENA

PRENHEZ POS 27/09/24 DO PROGENESIS BLUFF COM PREVISAO PARA 07/07/2025 -

CONTINUAÇÃO DO LOTE 72

1042 FAZENDA PAVOES

NOVILHA - Nascto: 12/11/2023 - Rgd: 3494-CO (GD) - Rgn: 1042 - GIROLANDO 3/4

COOKIECUTTER HUMBLINKIND-ET A2A2 / TPI 2792 / MILK +960 LBS	BACON-HILL PETY MODESTY-ET A1A2 / TPI: 2396	SIEMERS MOGUL PETY BACON-HILL SUPRS MODESTY-ET MB85
	COOKIECUTTER EPIC HAZEL-ET 3EX92	GENERATIONS EPIC COOKIECUTTER MOM HALO-ET MB88
776 FAZENDA PAVOES	ENDROAD-KJM SOLID GOLD-ET A2A2 / TPI 2684 / MILK +1466 LBS	BLUMENFELD FRAZLD BRASS-ET A2A2 / TPI 2699 / MILK +1110 LBS
	2062 FAZENDA PAVOES	ENDROAD-KJM S-S-I 8151-ET

PRENHEZ POS 13/01/25 DO PEAK ALTAOLAF-ET COM PREVISAO PARA 23/10/2025

1194 FAZENDA PAVOES

NOVILHA - Nascto: 11/12/2023 - Rgd: 3474-CO (GD) - Rgn: 1194 - GIROLANDO 3/4

COOKIECUTTER HUMBLINKIND-ET A2A2 / TPI 2792 / MILK +960 LBS	BACON-HILL PETY MODESTY-ET A1A2 / TPI: 2396	SIEMERS MOGUL PETY BACON-HILL SUPRS MODESTY-ET MB85
	COOKIECUTTER EPIC HAZEL-ET 3EX92	GENERATIONS EPIC COOKIECUTTER MOM HALO-ET MB88
947 FAZENDA PAVOES		

PRENHEZ POS 16/10/24 DO PROGENESIS BLUFF COM PREVISAO PARA 26/07/2025

Lote
073

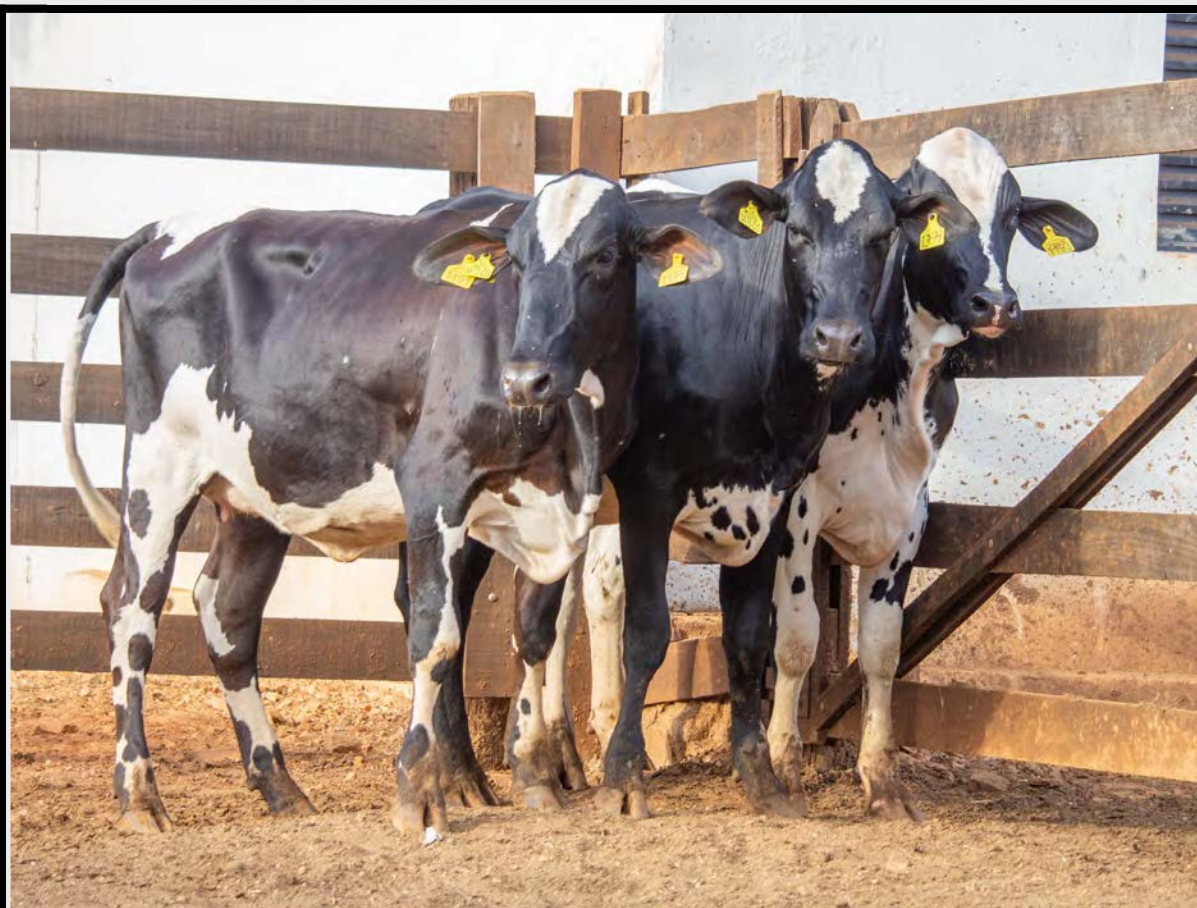

1273 FAZENDA PAVOES (1354)

NOVILA - Nascto: 08/12/2023 - Rgd: 3478-CO (GD) - Rgn: 1354 - GIROLANDO 3/4

CO-OP JUMP HANCOCK-ET

EDG JEWEL JUMP 8437-ET

NO-FLA MAURICE 34263-ET

MOUNTFIELD SSI DCY MOGUL-ET
A1A2 / TPI: 2291

BUTLerview SR JEWEL-ET MB86

MOUNTFIELD MSY MAURICE-ET

NO-FLA PLAN IVA 30280-ET B+83

821 FAZENDA PAVOES

PRENHEZ POS 27/09/24 DO PROGENESIS BLUFF COM PREVISAO PARA 07/07/2025 -

CONTINUAÇÃO DO LOTE 73

1193 FAZENDA PAVOES

NOVILHA - Nascto: 05/12/2023 - Rgd: 3471-CO (GD) - Rgn: 1193 - GIROLANDO 3/4

ENDROAD-KJM SOLID GOLD-ET A2A2 / TPI 2684 / MILK +1466 LBS	BLUMENFELD FRAZLD BRASS-ET A2A2 / TPI 2699 / MILK +1110 LBS	MELARRY JOSUPER FRAZZLED-ET A2A2 / TPI 2544 / MILK +1425 LBS
	ENDROAD-KJM S-S-I 8151-ET	BLUMENFELD 4508 SPR 5054-ET MB87
		ENDCO SUPERHERO-ET
		END-ROAD PROFIT 2179-ET

733 FAZENDA PAVOES

PRENHEZ POS 18/10/24 DO PEAK ALTAOLAF-ET COM PREVISAO PARA 28/07/2025

1191 FAZENDA PAVOES

NOVILHA - Nascto: 08/01/2023 - Rgd: 3477-CO (GD) - Rgn: 1191 - GIROLANDO 3/4

FARNEAR DELTA-LAMBDA-ET A1A2 / TPI 2801 / MILK +1238 LBS	MR MOGUL DELTA 1427-ET	MOUNTFIELD SSI DCY MOGUL-ET A1A2 / TPI: 2291
	EDG LORETTE UNO 2198-ET MB88	MISS OCD ROBST DELICIOUS-ET MB87
		SANDY-VALLEY COPIOUS-ET
		VELTHUIS SNOWMAN LORETTE-ETS MB86

349 FAZENDA PAVOES

PRENHEZ POS 27/09/23 DO PROGENESIS BLUFF COM PREVISAO PARA 07/07/2025

Lote
074

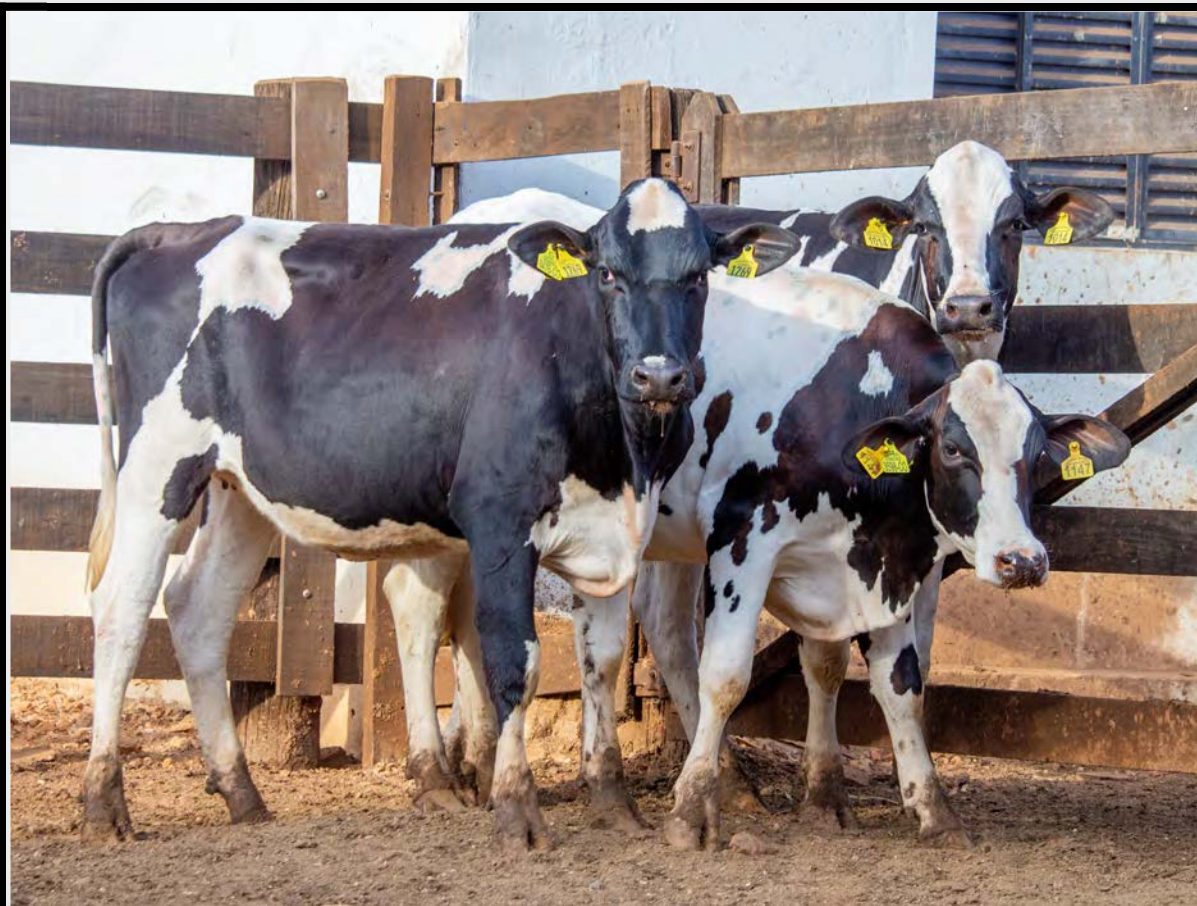

1147 FAZENDA PAVOES

NOVILHA - Nascto: 14/05/2023 - Rgd: 3598-CO (GD) - Rgn: 1147 - GIROLANDO 7/8

BACON-HILL MONTROSS-ET
A2A2 / TPI 2349 / MILK +1950 LBS

MOUNTFIELD SSI DCY MOGUL-ET
A1A2 / TPI: 2291

COYNE-FARMS DORCY-ET - MB87
A1A2 / TPI 2216 / MILK +858 LBS

MOUNTFIELD MARSH MAXINE-ET - MB88

UNIQUE-STYLE BOLTON MONEY 2EX93

SANDY-VALLEY BOLTON-ET - EX90
PASEN ROLEX MUMMY MB88

2064 FAZENDA PAVOES

PRENHEZ POS 16/08/24 DO PEAK ALTAOLAF-ET COM PREVISAO PARA 26/05/2025 -

CONTINUAÇÃO DO LOTE 74

1014 FAZENDA PAVOES

NOVILHA - Nascto: 28/12/2023 - Rgd: 3491-CO (GD) - Rgn: 1014 - GIROLANDO 3/4

MELARRY ALTAMELVIN-ET	S-S-I MONTROSS JEDI-ET A1A2 / TPI: 2493 / MILK +2047 LBS	BACON-HILL MONTROSS-ET A2A2 / TPI 2349 / MILK +1950 LBS
	MELARRY BALISTO FARRAH-ET	S-S-I SUPRSIRE MIRI 8679-ET EX90 MB89
		DE-SU 11236 BALISTO-ET
		MELARRY MOGUL FRECK-ET MB85
1070 FAZENDA PAVOES		

PRENHEZ POS 25/12/24 DO PEAK ALTAOLAF-ET COM PREVISAO PARA 04/10/2025
TETO

1269 FAZENDA PAVOES

NOVILHA - Nascto: 08/12/2023 - Rgd: 3476-CO (GD) - Rgn: 1269 - GIROLANDO 7/8

MELARRY ALTAMELVIN-ET	S-S-I MONTROSS JEDI-ET A1A2 / TPI: 2493 / MILK +2047 LBS	BACON-HILL MONTROSS-ET A2A2 / TPI 2349 / MILK +1950 LBS
	MELARRY BALISTO FARRAH-ET	S-S-I SUPRSIRE MIRI 8679-ET EX90 MB89
		DE-SU 11236 BALISTO-ET
		MELARRY MOGUL FRECK-ET MB85
425 FAZENDA PAVOES		

PRENHEZ POS 26/10/24 DO PEAK ALTAOLAF-ET COM PREVISAO PARA 05/08/2025

Lote
075



951 FAZENDA PAVOES

NOVILHA - Nascto: 25/11/2023 - Rgd: 3506-CO (GD) - Rgn: 0951 - GIROLANDO 3/4

S-S-I MONTROSS JEDI-ET
A1A2 / TPI: 2493 / MILK +2047 LBS

BACON-HILL MONTROSS-ET
A2A2 / TPI 2349 / MILK +1950 LBS

MOUNTFIELD SSI DCY MOGUL-ET
A1A2 / TPI: 2291
UNIQUE-STYLE BOLTON MONEY 2EX93

S-S-I SUPRSIRE MIRI 8679-ET EX90 MB89

SEAGULL-BAY SUPERSIRE-ET
A1A2 / TPI 2330 / MILK +1071 LBS

S-S-I BOOKEM MODESTO 7269-ET MB87

339 FAZENDA PAVOES

INSEMINADA 25/02/25 DO PEAK ALTAOLAF-ET -

CONTINUAÇÃO DO LOTE 75

1206 FAZENDA PAVOES

NOVILA - Nascto: 12/05/2023 - Rgd: 3611-CO (GD) - Rgn: 1206 - GIROLANDO 3/4

S-S-I MONTROSS JEDI-ET A1A2 / TPI: 2493 / MILK +2047 LBS	BACON-HILL MONTROSS-ET A2A2 / TPI 2349 / MILK +1950 LBS	MOUNTFIELD SSI DCY MOGUL-ET A1A2 / TPI: 2291
	S-S-I SUPRSIRE MIRI 8679-ET EX90 MB89	UNIQUE-STYLE BOLTON MONEY 2EX93
		SEAGULL-BAY SUPERSIRE-ET A1A2 / TPI 2330 / MILK +1071 LBS
		S-S-I BOOKEM MODESTO 7269-ET MB87
964 FAZENDA PAVOES		

PRENHEZ POS 27/07/24 DO PROGENESIS BLUFF COM PREVISAO PARA 06/05/2025

1185 FAZENDA PAVOES

NOVILHA - Nascto: 08/12/2023 - Rgd: 3498-CO (GD) - Rgn: 1185 - GIROLANDO 3/4

ENDROAD-KJM SOLID GOLD-ET A2A2 / TPI 2684 / MILK +1466 LBS	BLUMENFELD FRAZLD BRASS-ET A2A2 / TPI 2699 / MILK +1110 LBS	MELARRY JOSUPER FRAZZLED-ET A2A2 / TPI 2544 / MILK +1425 LBS
	ENDROAD-KJM S-S-I 8151-ET	BLUMENFELD 4508 SPR 5054-ET MB87
		ENDCO SUPERHERO-ET
		END-ROAD PROFIT 2179-ET
417 FAZENDA PAVOES		

PRENHEZ POS 15/09/24 DO PROGENESIS BLUFF COM PREVISAO PARA 25/06/2025

Lote
076



1256 FAZENDA PAVOES

NOVILHA - Nascto: 20/11/2023 - Rgd: 3509-CO (GD) - Rgn: 1256 - GIROLANDO 3/4

MELARRY ALTAMELVIN-ET

S-S-I MONTROSS JEDI-ET
A1A2 / TPI: 2493 / MILK +2047 LBS

BACON-HILL MONTROSS-ET
A2A2 / TPI 2349 / MILK +1950 LBS
S-S-I SUPRSIRE MIRI 8679-ET EX90 MB89

MELARRY BALISTO FARRAH-ET

DE-SU 11236 BALISTO-ET
MELARRY MOGUL FRECK-ET MB85

694 FAZENDA PAVOES

PRENHEZ POS 14/11/24 DO PEAK ALTAOLAF-ET COM PREVISAO PARA 24/08/2025 -

1182 FAZENDA PAVOES

NOVILHA - Nascto: 20/11/2023 - Rgd: 3493-CO (GD) - Rgn: 1182 - GIROLANDO 3/4

ENDROAD-KJM SOLID GOLD-ET
A2A2 / TPI 2684 / MILK +1466 LBS

BLUMENFELD FRAZLD BRASS-ET
A2A2 / TPI 2699 / MILK +1110 LBS

MELARRY JOSUPER FRAZZLED-ET
A2A2 / TPI 2544 / MILK +1425 LBS
BLUMENFELD 4508 SPR 5054-ET MB87

ENDROAD-KJM S-S-I 8151-ET

ENDCO SUPERHERO-ET
END-ROAD PROFIT 2179-ET

474 FAZENDA PAVOES

PRENHEZ POS 27/09/24 DO PROGENESIS BLUFF COM PREVISAO PARA 07/07/2025 -

**Lote
077**



1324 FAZENDA PAVOES

NOVILA - Nascto: 10/12/2023 - Rgd: 3475-CO (GD) - Rgn: 1324 - GIROLANDO 7/8

BACON-HILL MONTROSS-ET
A2A2 / TPI 2349 / MILK +1950 LBS

MOUNTFIELD SSI DCY MOGUL-ET
A1A2 / TPI: 2291

COYNE-FARMS DORCY-ET - MB87
A1A2 / TPI 2216 / MILK +858 LBS

MOUNTFIELD MARSH MAXINE-ET - MB88

UNIQUE-STYLE BOLTON MONEY 2EX93

SANDY-VALLEY BOLTON-ET - EX90
PASEN ROLEX MUMMY MB88

1010 FAZENDA PAVOES

INSEMINADA 15/02/25 DO PEAK ALTAOLAF-ET -

CONTINUAÇÃO DO LOTE 77

1463 FAZENDA PAVOES

NOVILA - Nascto: 20/11/2023 - Rgd: 3510-CO (GD) - Rgn: 1463 -` GIROLANDO 3/4

PEAK ALTANOTION-ET
A1A1 / TPI 2680 / MILK +1474 LBS

BLUMENFELD JEDI RESOLVE-ET
A1A1 / TPI 2722 / MILK +1294 LBS

S-S-I MONTROSS JEDI-ET
A1A2 / TPI: 2493 / MILK +2047 LBS
CO-OP BLUMEN DAY 4292-ET MB87

G-DERUYTER NOELLE-ET

MR COIN DRACO 15006-ET
OKDS SUPERSIRE 3406-ET

1058 FAZENDA PAVOES

INSEMINADA 25/02/25 DO PEAK ALTAOLAF-ET

1439 FAZENDA PAVOES

NOVILHA - Nascto: 10/12/2023 - Rgd: 3472-CO (GD) - Rgn: 1439 - GIROLANDO 3/4

MELARRY ALTAMELVIN-ET

S-S-I MONTROSS JEDI-ET
A1A2 / TPI: 2493 / MILK +2047 LBS

BACON-HILL MONTROSS-ET
A2A2 / TPI 2349 / MILK +1950 LBS
S-S-I SUPRSIRE MIRI 8679-ET EX90 MB89

MELARRY BALISTO FARRAH-ET

DE-SU 11236 BALISTO-ET
MELARRY MOGUL FRECK-ET MB85

811 FAZENDA PAVOES

INSEMINADA 25/02/25 DO PEAK ALTAOLAF-ET

1351 FAZENDA PAVOES

NOVILA - Nascto: 08/12/2023 - Rgd: 3481-CO (GD) - Rgn: 1351 -` GIROLANDO 3/4

ENDROAD-KJM SOLID GOLD-ET
A2A2 / TPI 2684 / MILK +1466 LBS

BLUMENFELD FRAZLD BRASS-ET
A2A2 / TPI 2699 / MILK +1110 LBS

MELARRY JOSUPER FRAZZLED-ET
A2A2 / TPI 2544 / MILK +1425 LBS
BLUMENFELD 4508 SPR 5054-ET MB87

ENDROAD-KJM S-S-I 8151-ET

ENDCO SUPERHERO-ET
END-ROAD PROFIT 2179-ET

479 FAZENDA PAVOES

INSEMINADA 25/02/25 DO PEAK ALTAOLAF-ET

Lote
078



735 FAZENDA PAVOES

NOVILA - Nascto: 12/11/2023 - Rgd: 3487-CO (GD) - Rgn: 0735 - GIROLANDO 3/4

SIEMERS DOC HANCOCK

WOODCREST KING DOC
A1A2 / TPI: 2586 / MILK +1433 LBS

MORNINGVIEW MCC KINGBOY-ET
TPI: 2312 / MILK +905

WCD-ZBW MACK DADDY-ET MB88

SIEMERS MONTEREY HANAN-ET MB85

VIEW-HOME MONTEREY-ET
A1A1 / TPI: 2402

COOKIECUTTER MOG HANKER-ET MB88

349 FAZENDA PAVOES

INSEMINADA 25/02/25 DO PEAK ALTAOLAF-ET -

CONTINUAÇÃO DO LOTE 78

1153 FAZENDA PAVOES

NOVILA - Nascto: 25/12/2023 - Rgd: 3500-CO (GD) - Rgn: 1153 - GIROLANDO 3/4

PEAK ALTANOTION-ET A1A1 / TPI 2680 / MILK +1474 LBS	BLUMENFELD JEDI RESOLVE-ET A1A1 / TPI 2722 / MILK +1294 LBS	S-S-I MONTROSS JEDI-ET A1A2 / TPI: 2493 / MILK +2047 LBS
	G-DERUYTER NOELLE-ET	CO-OP BLUMEN DAY 4292-ET MB87
		MR COIN DRACO 15006-ET
		OKDS SUPERSIRE 3406-ET

1053 FAZENDA PAVOES

INSEMINADA 25/02/25 DO PEAK ALTAOLAF-ET

1464 FAZENDA PAVOES

NOVILA - Nascto: 05/12/2023 - Rgd: 3473-CO (GD) - Rgn: 1464 - GIROLANDO 3/4

MELARRY ALTAMELVIN-ET	S-S-I MONTROSS JEDI-ET A1A2 / TPI: 2493 / MILK +2047 LBS	BACON-HILL MONTROSS-ET A2A2 / TPI 2349 / MILK +1950 LBS
	MELARRY BALISTO FARRAH-ET	S-S-I SUPRSIRE MIRI 8679-ET EX90 MB89
		DE-SU 11236 BALISTO-ET
		MELARRY MOGUL FRECK-ET MB85

474 FAZENDA PAVOES

INSEMINADA 13/01/25 DO PEAK ALTAOLAF-ET

Lote
079



1007 FAZENDA PAVOES

NOVILA - Nascto: 08/12/2023 - Rgd: 3488-CO (GD) - Rgn: 1007 - GIROLANDO 7/8

MELARRY ALTAMELVIN-ET

S-S-I MONTROSS JEDI-ET
A1A2 / TPI: 2493 / MILK +2047 LBS

BACON-HILL MONTROSS-ET
A2A2 / TPI 2349 / MILK +1950 LBS

S-S-I SUPRSIRE MIRI 8679-ET EX90 MB89

MELARRY BALISTO FARRAH-ET

DE-SU 11236 BALISTO-ET

MELARRY MOGUL FRECK-ET MB85

1067 FAZENDA PAVOES

PRENHEZ POS 25/12/24 DO PEAK ALTAOLAF-ET COM PREVISAO PARA 04/10/2025

1004 FAZENDA PAVOES

NOVILA - Nascto: 20/12/2023 - Rgd: 3486-CO (GD) - Rgn: 1004 - GIROLANDO 7/8

MELARRY ALTAMELVIN-ET

S-S-I MONTROSS JEDI-ET
A1A2 / TPI: 2493 / MILK +2047 LBS

BACON-HILL MONTROSS-ET
A2A2 / TPI 2349 / MILK +1950 LBS

S-S-I SUPRSIRE MIRI 8679-ET EX90 MB89

MELARRY BALISTO FARRAH-ET

DE-SU 11236 BALISTO-ET

MELARRY MOGUL FRECK-ET MB85

941 FAZENDA PAVOES

PRENHEZ POS 25/12/24 DO PEAK ALTAOLAF-ET COM PREVISAO PARA 04/10/2025

CONTINUAÇÃO DO LOTE 79

1181 FAZENDA PAVOES

NOVILHA - Nascto: 25/12/2023 - Rgd: 3499-CO (GD) - Rgn: 1181 - GIROLANDO 3/4

ENDROAD-KJM SOLID GOLD-ET A2A2 / TPI 2684 / MILK +1466 LBS	BLUMENFELD FRAZLD BRASS-ET A2A2 / TPI 2699 / MILK +1110 LBS	MELARRY JOSUPER FRAZZLED-ET A2A2 / TPI 2544 / MILK +1425 LBS
	ENDROAD-KJM S-S-I 8151-ET	BLUMENFELD 4508 SPR 5054-ET MB87
		ENDCO SUPERHERO-ET
		END-ROAD PROFIT 2179-ET

679 FAZENDA PAVOES

PRENHEZ POS 04/10/24 DO PEAK ALTAOLAF-ET COM PREVISAO PARA 14/07/2025

1210 FAZENDA PAVOES

NOVILA - Nascto: 28/11/2023 - Rgd: 3503-CO (GD) - Rgn: 1210 - GIROLANDO 7/8

ENDROAD-KJM SOLID GOLD-ET A2A2 / TPI 2684 / MILK +1466 LBS	BLUMENFELD FRAZLD BRASS-ET A2A2 / TPI 2699 / MILK +1110 LBS	MELARRY JOSUPER FRAZZLED-ET A2A2 / TPI 2544 / MILK +1425 LBS
	ENDROAD-KJM S-S-I 8151-ET	BLUMENFELD 4508 SPR 5054-ET MB87
		ENDCO SUPERHERO-ET
		END-ROAD PROFIT 2179-ET

1764 FAZENDA PAVOES

PRENHEZ POS 16/09/24 DO PROGENESIS BLUFF COM PREVISAO PARA 26/06/2025

Lote
080

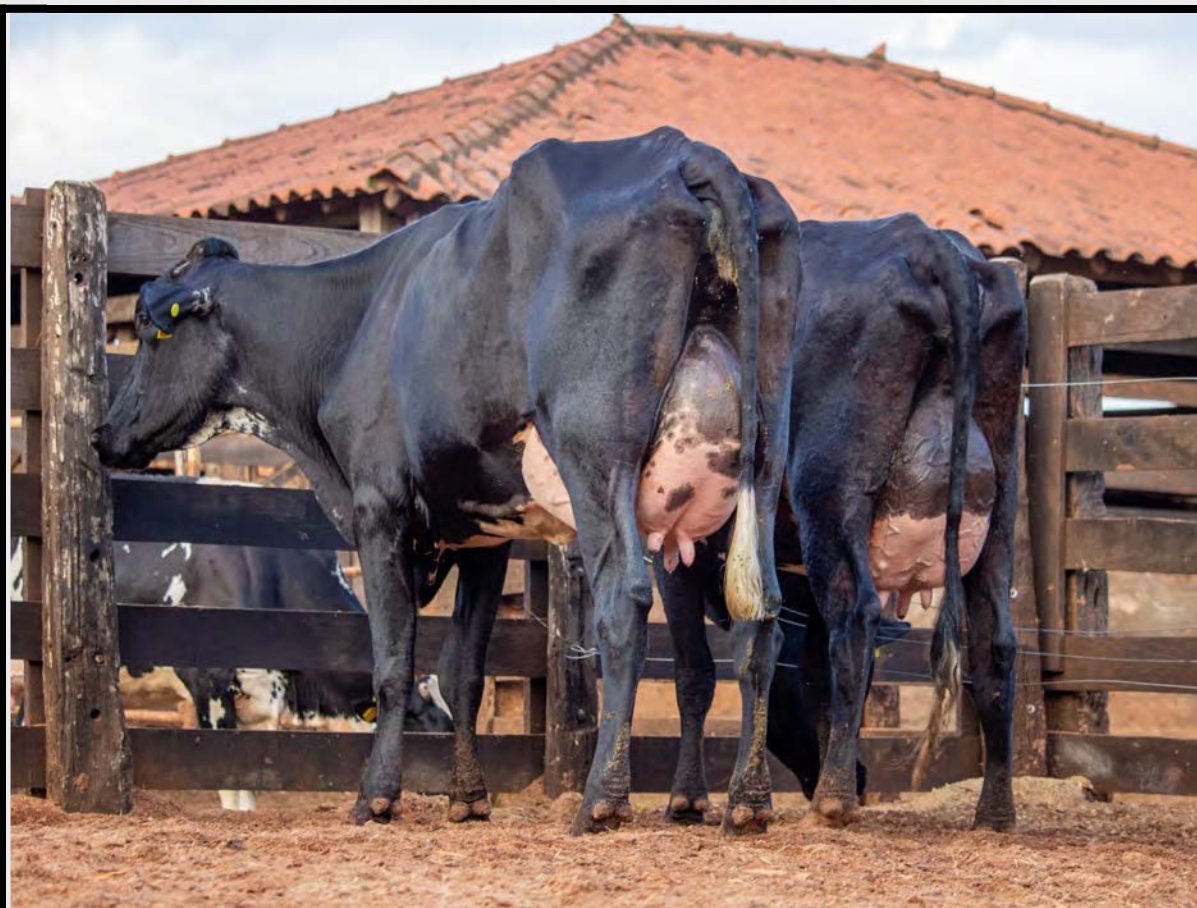

902 FAZENDA PAVOES

VACA - Nascto: 20/10/2022 - Rgd: 3534-CO (GD) - Rgn: 0902 - GIROLANDO 7/8

S-S-I MONTROSS JEDI-ET
A1A2 / TPI: 2493 / MILK +2047 LBS

BACON-HILL MONTROSS-ET
A2A2 / TPI 2349 / MILK +1950 LBS

MOUNTFIELD SSI DCY MOGUL-ET
A1A2 / TPI: 2291

UNIQUE-STYLE BOLTON MONEY 2EX93

S-S-I SUPRSIRE MIRI 8679-ET EX90 MB89

SEAGULL-BAY SUPERSIRE-ET
A1A2 / TPI 2330 / MILK +1071 LBS

S-S-I BOOKEM MODESTO 7269-ET MB87

554 FAZENDA PAVOES

ULTIMO PARTO EM 10/12/2024 - PRODUCAO APROXIMADA 31.50 Kg
INSEMINADA 14/02/25 DO PEAK ALTAOLAF-ET -

1098 FAZENDA PAVOES

VACA - Nascto: 12/08/2021 - Rgd: 3560-CO (GD) - Rgn: 1098 - GIROLANDO 3/4

WOODCREST MOGUL YODER-ET
A2A2 / TPI 2591 / MILK +439 LBS

MOUNTFIELD SSI DCY MOGUL-ET
A1A2 / TPI: 2291

COYNE-FARMS DORCY-ET - MB87
A1A2 / TPI 2216 / MILK +858 LBS

MOUNTFIELD MARSH MAXINE-ET - MB88

WOODCREST PLANET YAKARA-ET MB85

ENSENADA TABOO PLANET-ET - EX90
A2A2 / TPI 2041 / MILK +957 LBS

COYNE-FARMS BKEYE YVONNE-ET MB88

2041 FAZENDA PAVOES

ULTIMO PARTO EM 23/12/2024 - PRODUCAO APROXIMADA 30.20 Kg
INSEMINADA 25/02/25 DO PEAK ALTAOLAF-ET -

Lote
081



1276 FAZENDA PAVOES (822)

VACA - Nascto: 10/05/2022 - Rgd: 3543-CO (GD) - Rgn: 0822 - GIROLANDO 3/4

S-S-I MONTROSS JEDI-ET
A1A2 / TPI: 2493 / MILK +2047 LBS

BACON-HILL MONTROSS-ET
A2A2 / TPI 2349 / MILK +1950 LBS

MOUNTFIELD SSI DCY MOGUL-ET
A1A2 / TPI: 2291

UNIQUE-STYLE BOLTON MONEY 2EX93

S-S-I SUPRSIRE MIRI 8679-ET EX90 MB89

SEAGULL-BAY SUPERSIRE-ET
A1A2 / TPI 2330 / MILK +1071 LBS

S-S-I BOOKEM MODESTO 7269-ET MB87

2040 FAZENDA PAVOES

ULTIMO PARTO EM 08/10/2024 - PRODUCAO APROXIMADA 28.50 Kg
PRENHEZ POS 22/11/24 DO EMBRIÃO GIROLANDO 3/4 (PEAK BREAK EVEN -ET X QUIVI FIV ROBLE ZBR LIMEIRA)
COM PREVISAO PARA 01/09/2025 -

GENEALOGIA DO EMBRIÃO:

PEAK BREAK EVEN-ET

SILVERRIDGE V TIMBERLAKE

SILVERRIDGE V IMAX

SILVERRIDGE V SSHOT EARRING MB86

HERMANVILLE DASHE ET

BLUMENFELD JEDI RESOLVE-ET

HERMANVILLE YODER 4762 TW

QUIVI FIV ROBLE ZBR LIMEIRA

LONE-OAK-ACRES ALTAROBLE-ET

MOUNTFIELD SSI DCY MOGUL-ET
A1A2 / TPI: 2291

LONE-OAK-ACRES O RACHEL-ET MB85

HELOA FIV ZBR

C.A.SANSAO

PTA: 718 KG/EMBRAPA/ABCGIL.

NOGUEIRA DO FUNDAO

LACTAÇÃO: 5.297,00 KG

4ª Mãe: LEDA JO

5ª Mãe: VITRICA DA ZEB. VR

6ª Mãe: PACARA DA ZEB. VR

CONTINUAÇÃO DO LOTE 81

878 FAZENDA PAVOES

VACA - Nascto: 10/08/2022 - Rgd: 3532-CO (GD) - Rgn: 0878 - GIROLANDO 7/8

WOODCREST MOGUL YODER-ET A2A2 / TPI 2591 / MILK +439 LBS	MOUNTFIELD SSI DCY MOGUL-ET A1A2 / TPI: 2291	COYNE-FARMS DORCY-ET - MB87 A1A2 / TPI 2216 / MILK +858 LBS
	WOODCREST PLANET YAKARA-ET MB85	MOUNTFIELD MARSH MAXINE-ET - MB88
		ENSENADA TABOO PLANET-ET - EX90 A2A2 / TPI 2041 / MILK +957 LBS
		COYNE-FARMS BKEYE YVONNE-ET MB88
2018 FAZENDA PAVOES		

ULTIMO PARTO EM 02/09/2024 - PRODUCAO APROXIMADA 28.30 Kg
PRENHEZ POS 02/11/24 DO PEAK ALTAOLAF-ET COM PREVISAO PARA 12/08/2025

829 FAZENDA PAVOES

VACA - Nascto: 12/08/2021 - Rgd: 3536-CO (GD) - Rgn: 0829 - GIROLANDO 3/4

BACON-HILL MONTROSS-ET A2A2 / TPI 2349 / MILK +1950 LBS	MOUNTFIELD SSI DCY MOGUL-ET A1A2 / TPI: 2291	COYNE-FARMS DORCY-ET - MB87 A1A2 / TPI 2216 / MILK +858 LBS
	UNIQUE-STYLE BOLTON MONEY 2EX93	MOUNTFIELD MARSH MAXINE-ET - MB88
		SANDY-VALLEY BOLTON-ET - EX90
		PASEN ROLEX MUMMY MB88
2020 FAZENDA PAVOES		

ULTIMO PARTO EM 02/12/2024 - PRODUCAO APROXIMADA 27.30 Kg
INSEMINADA 25/02/25 DO GIM FIV DO BASA (GIR)

Lote
082



1096 FAZENDA PAVOES

VACA - Nascto: 12/08/2021 - Rgd: 3540-CO (GD) - Rgn: 1096 - GIROLANDO 3/4

S-S-I HUMBLINKIND DIDI-ET

COOKIECUTTER HUMBLINKIND-ET
A2A2 / TPI 2792 / MILK +960 LBS

BACON-HILL PETY MODESTY-ET
A1A2 / TPI: 2396

COOKIECUTTER EPIC HAZEL-ET 3EX92

S-S-I JEDI MABEL 7275-ET

S-S-I MONTROSS JEDI-ET
A1A2 / TPI: 2493 / MILK +2047 LBS

GENESEE JACEY MABEL-ET

2026 FAZENDA PAVOES

ULTIMO PARTO EM 23/10/2024 - PRODUCAO APROXIMADA 26.30 Kg
INSEMINADA 18/03/25 DO PEAK ALTAOLAF-ET -

502 PATY RED PAVOES

VACA - Rgd: SEM REGISTRO - Rgn: 0502 - GIROLANDO 7/8

DELTA PITCHER-RED

DELTA JETSTREAM-RED

PIANO RDC

STILLEWAGT JETSKE 100

DELTA PYTA RED

DELTA POTTER P

DELTA PIETA RED

2031 FAZENDA PAVOES

ULTIMO PARTO EM 02/11/2024 - PRODUCAO APROXIMADA 35.20 Kg
INSEMINADA 17/02/25 DO PEAK ALTAOLAF-ET -

Lote
083



572 FAZENDA PAVOES

VACA - Nascto: 15/09/2022 - Rgd: SEM REGISTRO - Rgn: 0572 - GIROLANDO 15/16

ULTIMO PARTO EM 10/10/2024 - PRODUCAO APROXIMADA 31.40 Kg
INSEMINADA 26/02/25 DO PEAK ALTAOLAF-ET -

717 JEDI PAVOES

VACA - Nascto: 02/12/2021 - Rgd: SEM REGISTRO - Rgn: 0717 - GIROLANDO 7/8

S-S-I MONTROSS JEDI-ET
A1A2 / TPI: 2493 / MILK +2047 LBS

BACON-HILL MONTROSS-ET
A2A2 / TPI 2349 / MILK +1950 LBS

MOUNTFIELD SSI DCY MOGUL-ET
A1A2 / TPI: 2291

UNIQUE-STYLE BOLTON MONEY 2EX93

S-S-I SUPRSIRE MIRI 8679-ET EX90 MB89

SEAGULL-BAY SUPERSIRE-ET
A1A2 / TPI 2330 / MILK +1071 LBS

S-S-I BOOKEM MODESTO 7269-ET MB87

2019 FAZENDA PAVOES

ULTIMO PARTO EM 15/02/2025 - PRODUCAO APROXIMADA 28.30 Kg

Lote
084

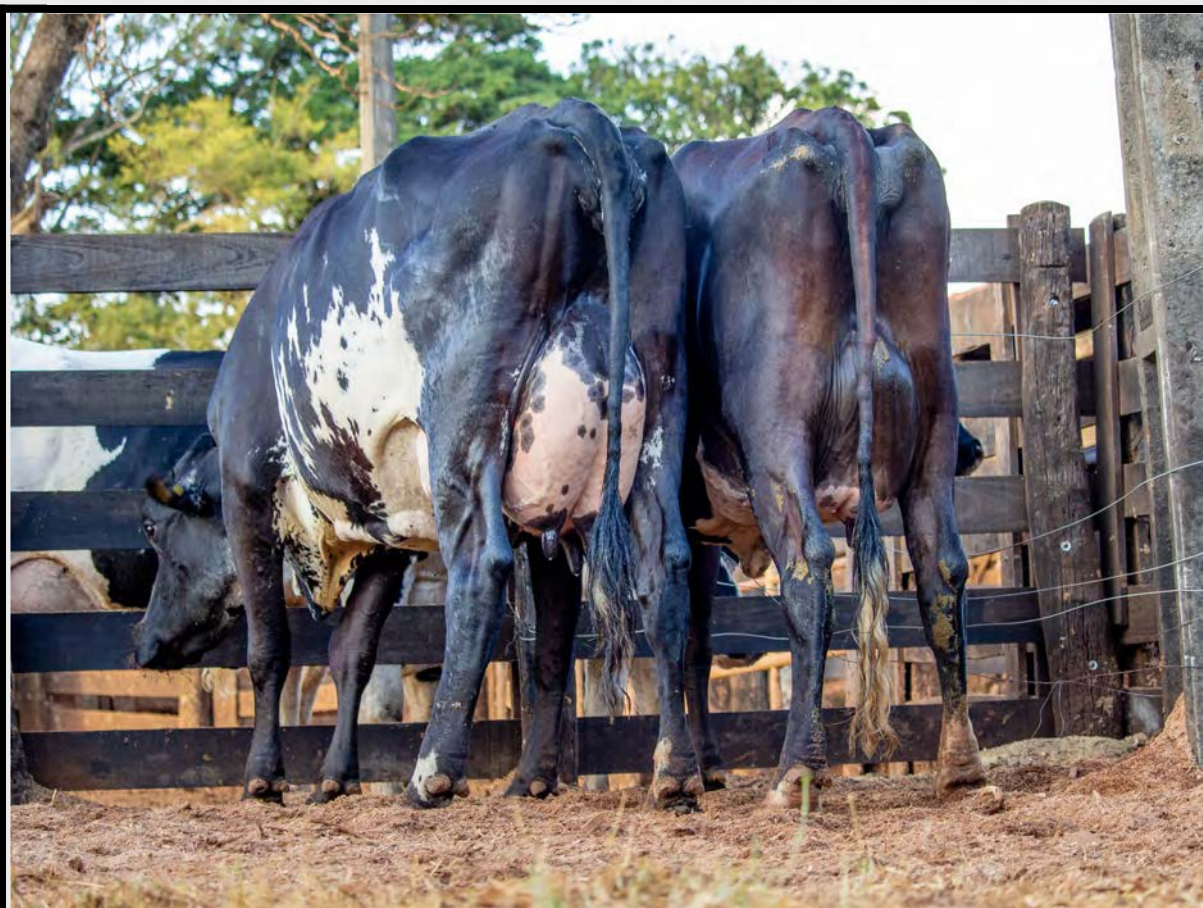

1601 FAZENDA PAVOES

VACA - Nascto: 12/10/2021 - Rgd: 3616-CO (GD) - Rgn: 1601 - GIROLANDO 3/4

PEAK ALTAOSCAR-ET
A2A2 / TPI: 3040 / MILK +2287 LBS

PEAK ALTAKERMIT-ET

CLEAR-ECHO OVATION-ET

3609 DA JP AGROPECUARIA

LONE-OAK-ACRES ALTARABO-ET
A2A2 / TPI 2400 / MILK +526

DESCOBERTA BRT

MORNINGVIEW MCC KINGBOY-ET
TPI: 2312 / MILK +905

MILLER-FF SSIRE EXOTIC-ET MB86
02/02 2x 365 16843 549 3,26 423 2,51
AC:365d 16843L 549g 3,26%g 423p 2,51%p

WOODCREST MOGUL YODER-ET
A2A2 / TPI 2591 / MILK +439 LBS

CLEAR-ECHO LEXOR 2788-ET MB86
02/02 3x 365 14546 638 4,39 444 3,05
AC:716d 29786L 1281g 4,30%g 906p 3,045p

MOUNTFIELD SSI DCY MOGUL-ET
A1A2 / TPI: 2291

LONE-OAK-ACRES O RACHEL-ET MB85

FARGO TE KUBERA

MANTRA TE DAB

4ª Mãe: TRIBUNA DA SILVANIA

5ª Mãe: PARODIA DA SILVANIA

6ª Mãe: EFALC JACUI ZONADO

ULTIMO PARTO EM 23/11/2024 - PRODUCAO APROXIMADA 28.20 Kg
INSEMINADA 07/03/25 DO PEAK ALTAOLAF-ET -

1027 FAZENDA PAVOES

VACA - Nascto: 10/11/2022 - Rgd: 3523-CO (GD) - Rgn: 1027 - GIROLANDO 3/4

ENDROAD-KJM SOLID GOLD-ET
A2A2 / TPI 2684 / MILK +1466 LBS

BLUMENFELD FRAZLD BRASS-ET
A2A2 / TPI 2699 / MILK +1110 LBS

ENDROAD-KJM S-S-18151-ET

MELARRY JOSUPER FRAZZLED-ET
A2A2 / TPI 2544 / MILK +1425 LBS

BLUMENFELD 4508 SPR 5054-ET MB87

ENDCO SUPERHERO-ET

END-ROAD PROFIT 2179-ET

2005 FAZENDA PAVOES

ULTIMO PARTO EM 10/12/2024 - PRODUCAO APROXIMADA 25.50 Kg
INSEMINADA 25/02/25 DO GIM FIV DO BASA (GIR) -

Lote
085



1003 FAZENDA PAVOES

VACA - Nascto: 11/05/2023 - Rgd: 3537-CO (GD) - Rgn: 1003 - GIROLANDO 7/8

S-S-I HUMBLENKIND DIDI-ET

COOKIECUTTER HUMBLENKIND-ET
A2A2 / TPI 2792 / MILK +960 LBS

BACON-HILL PETY MODESTY-ET
A1A2 / TPI: 2396

COOKIECUTTER EPIC HAZEL-ET 3EX92

S-S-I JEDI MABEL 7275-ET

S-S-I MONTROSS JEDI-ET
A1A2 / TPI: 2493 / MILK +2047 LBS

GENESEE JACEY MABEL-ET

2021 FAZENDA PAVOES

ULTIMO PARTO EM 17/12/2024 - PRODUCAO APROXIMADA 32.50 Kg
INSEMINADA 25/02/25 DO GIM FIV DO BASA (GIR) -
COM VERRUGAS PELO CORPO

1041 DIDI PAVOES

VACA - Nascto: 10/11/2023 - Rgd: SEM REGISTRO - Rgn: 1041 - GIROLANDO 7/8

S-S-I HUMBLENKIND DIDI-ET

COOKIECUTTER HUMBLENKIND-ET
A2A2 / TPI 2792 / MILK +960 LBS

BACON-HILL PETY MODESTY-ET
A1A2 / TPI: 2396

COOKIECUTTER EPIC HAZEL-ET 3EX92

S-S-I JEDI MABEL 7275-ET

S-S-I MONTROSS JEDI-ET
A1A2 / TPI: 2493 / MILK +2047 LBS

GENESEE JACEY MABEL-ET

2027 FAZENDA PAVOES

ULTIMO PARTO EM 18/02/2025 - PRODUCAO APROXIMADA 25.20 Kg
COM VERRUGAS PELO CORPO

Lote
086



879 FAZENDA PAVOES

VACA - Nascto: 20/08/2019 - Rgd: 3574-CO (GD) - Rgn: 0879 - GIROLANDO 3/4

SEAGULL-BAY SUPERSIRE-ET
A1A2 / TPI 2330 / MILK +1071 LBS

ROYLANE SOCRA ROBUST-ET MB88

VELVET-VIEW-KJ SOCRATES-ET EX94

SEAGULL-BAY OMAN MIRROR-ET MB86
03/00 2X 365 16539 729 4,40 560 3,39
AC:705d 29850L 1287g 4,31%g 1001p 3,35%p

AMMON-PEACHEY SHAUNA-ET EX91
02/01 3X 305 15944 647 4,06 489 3,07
06/02 3X 365 18291 671 3,67 559 3,06
AC:975d 48900L 1909g 3,91%g 1519p 3,11%p

ENSENADA TABOO PLANET-ET - EX90
A2A2 / TPI 2041 / MILK +957 LBS

PINE-TREE MARTHA SHEEN-ET EX93
01/11 3X 365 14157 592 4,18 466 3,29
AC:610d 20566L 860g 4,18%g 694p 3,37%p

2048 FAZENDA PAVOES

ULTIMO PARTO EM 14/12/2024 - PRODUCAO APROXIMADA 33.00 Kg
INSEMINADA 26/02/25 DO PEAK ALTAOLAF-ET -

CONTINUAÇÃO DO LOTE 86

TAORMINA RIO DO LEITE

VACA - Nascto: 20/01/2017 - Rgd: 7039-AW (GC) - Rgn: 1731/PRMG2515 - GIROLANDO 3/4

EVEN-PAR SHF CANNON-ET	ROYLANE SOCRA ROBUST-ET MB88	VELVET-VIEW-KJ SOCRATES-ET EX94
	EVEN-PAR ALEX CIENNA-ET 2EX91	SEAGULL-BAY OMAN MIRROR-ET MB86 03/00 2X 365 16539 729 4,40 560 3,39 AC:705d 29850L 1287g 4,31%g 1001p 3,35%p
OSTENTACAO FIV RIO DO LEITE LACTAÇÃO OFICIAL: 10.033,92 KG EM 295 DIAS	DE-SU GILLESPIY-ET A1A2 / TPI 2226 / MILK +1721 LBS	GOLDEN-OAKS ST ALEXANDER-ET EX94
	PAINIEIRA CAL LACTAÇÃO: 7.708,00 KG	GLEN-VALLEY BOLT CYNTHIA-ET
		SANDY-VALLEY BOLTON-ET - EX90
		DE-SU 6822-ET - MB85
		BEM FEITOR RAPOSO DA CAL
		JACIARA CAL LACTAÇÃO: 6.221,00 KG
		4ª Mãe: BIACARA TABAXIR CAL
		5ª Mãe: PANCADA DA CAL
		6ª Mãe: GILETE

ULTIMO PARTO EM 16/08/2024 - PRODUCAO APROXIMADA 38.50 Kg
PRENHEZ POS 22/10/24 DO EMBRIÃO GIROLANDO 3/4 (DELICIOUS H -NOON TAMPA-ET X
951 FAZENDA PAVOES) COM PREVISAO PARA 25/07/2025 -

GENEALOGIA DO EMBRIÃO:

DELICIOUS H-NOON TAMPA-ET	MR DETOUR HIGH NOON-ET	RONELEE MIDNIGHT DETOUR-ET
	MS DELICIOUS JEDI 35127-ET	MS DELICIOUS NOM 60028-ET
951 FAZENDA PAVOES	S-S-I MONTROSS JEDI-ET A1A2 / TPI: 2493 / MILK +2047 LBS	S-S-I MONTROSS JEDI-ET
		MISS OCD ROBST DELICIOUS-ET MB87
	339 FAZENDA PAVOES	BACON-HILL MONTROSS-ET A2A2 / TPI 2349 / MILK +1950 LBS
		S-S-I SUPRSIRE MIRI 8679-ET EX90 MB89

Lote
087

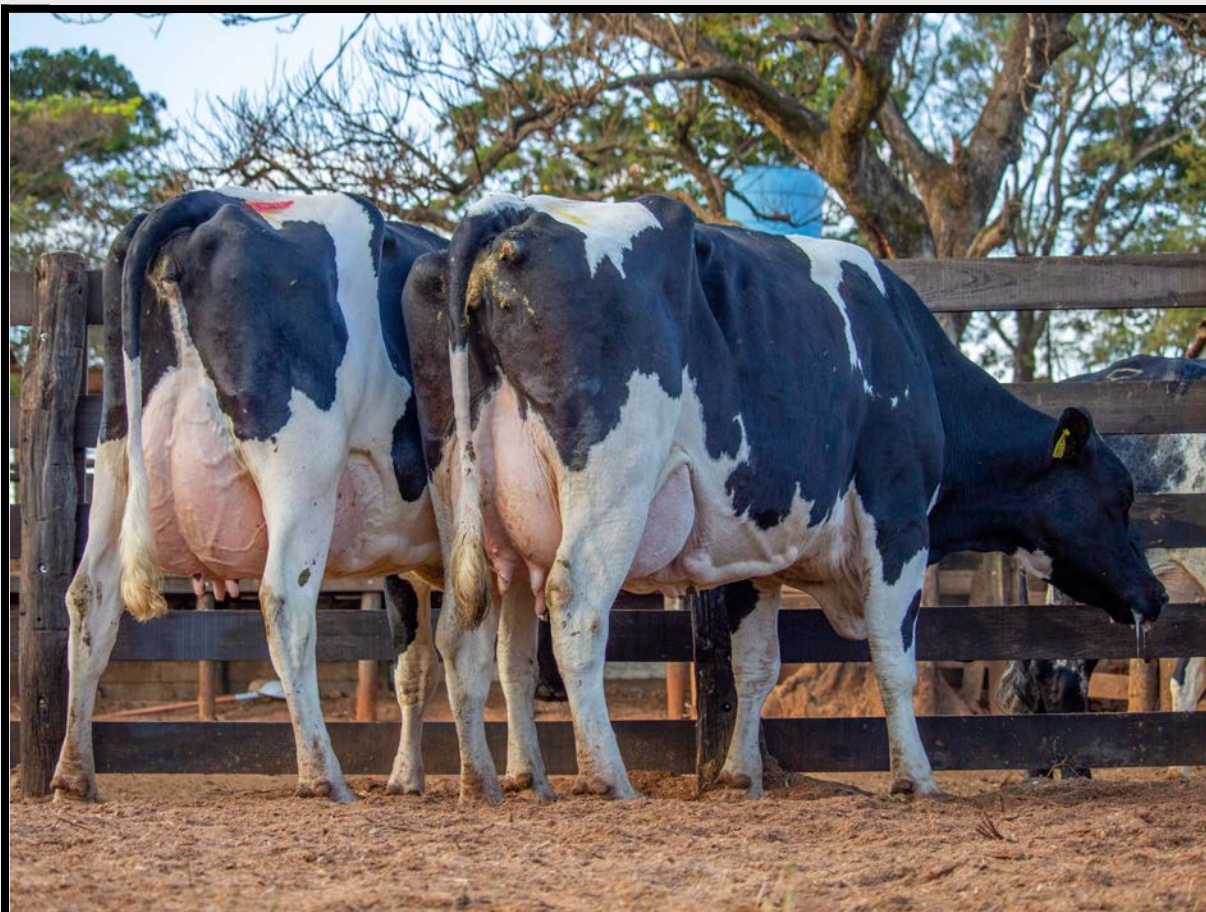

1097 SUPERSIRE PAVOES

VACA - Nascto: 12/10/2021 - Rgd: SEM REGISTRO - Rgn: 1097 - GIROLANDO 15/16

SEAGULL-BAY SUPERSIRE-ET
A1A2 / TPI 2330 / MILK +1071 LBS

ROYLANE SOCRA ROBUST-ET MB88

AMMON-PEACHEY SHAUNA-ET EX91
02/01 3X 305 15944 647 4,06 489 3,07
06/02 3X 365 18291 671 3,67 559 3,06
AC:975d 48900L 1909g 3,91%g 1519p 3,11%p

VELVET-VIEW-KJ SOCRATES-ET EX94
SEAGULL-BAY OMAN MIRROR-ET MB86
03/00 2X 365 16539 729 4,40 560 3,39
AC:705d 29850L 1287g 4,31%g 1001p 3,35%p

ENSENADA TABOO PLANET-ET - EX90
A2A2 / TPI 2041 / MILK +957 LBS

PINE-TREE MARTHA SHEEN-ET EX93
01/11 3X 365 14157 592 4,18 466 3,29
AC:610d 20566L 860g 4,18%g 694p 3,37%p

2051 FAZENDA PAVOES

ULTIMO PARTO EM 01/09/2024 - PRODUCAO APROXIMADA 32.50 Kg
PRENHEZ POS 30/11/24 DO DUCKETT PEARCE DUGOUT -ET COM PREVISAO PARA 09/09/2025 -

952 FAZENDA PAVOES

VACA - Nascto: 12/09/2020 - Rgd: SEM REGISTRO - Rgn: 0952 - GIROLANDO 7/8

ENDROAD-KJM SOLID GOLD-ET
A2A2 / TPI 2684 / MILK +1466 LBS

BLUMENFELD FRAZLD BRASS-ET
A2A2 / TPI 2699 / MILK +1110 LBS

ENDROAD-KJM S-S-I 8151-ET

MELARRY JOSUPER FRAZZLED-ET
A2A2 / TPI 2544 / MILK +1425 LBS

BLUMENFELD 4508 SPR 5054-ET MB87

ENDCO SUPERHERO-ET

END-ROAD PROFIT 2179-ET

2058 FAZENDA PAVOES

ULTIMO PARTO EM 30/06/2024 - PRODUCAO APROXIMADA 27.30 Kg
PRENHEZ POS 02/09/24 DO PEAK ALTAOLAF-ET COM PREVISAO PARA 12/06/2025 -

**Lote
088**



658 SOLID GOLD PAVOES

VACA - Nascto: 10/11/2020 - Rgd: SEM REGISTRO - Rgn: 0658 - HOLANDEÉS 15/16

ENDROAD-KJM SOLID GOLD-ET
A2A2 / TPI 2684 / MILK +1466 LBS

BLUMENFELD FRAZLD BRASS-ET
A2A2 / TPI 2699 / MILK +1110 LBS

MELARRY JOSUPER FRAZZLED-ET
A2A2 / TPI 2544 / MILK +1425 LBS
BLUMENFELD 4508 SPR 5054-ET MB87

ENDROAD-KJM S-S-I 8151-ET

ENDCO SUPERHERO-ET

END-ROAD PROFIT 2179-ET

2038 FAZENDA PAVOES

ULTIMO PARTO EM 10/07/24 - PRODUCAO APROXIMADA 28.50 Kg
PRENHEZ POS 10/09/24 DO PEAK ALTAOLAF-ET COM PREVISAO PARA 20/06/2025 -

CONTINUAÇÃO DO LOTE 88

1480 FAZENDA PAVOES

VACA - Nascto: 12/08/2021 - Rgd: 3564-CO (GD) - Rgn: 1480 - GIROLANDO 3/4

PLAIN-KNOLL KING ROYAL-ET	MORNINGVIEW MCC KINGBOY-ET TPI: 2312 / MILK +905	DE-SU BKM MCCUTCHEN 1174-ET MB88 A1A2 / TPI: 2202 / MILK +230 LBS
	PLAIN-KNOLL MOGUL MARIAH MB88	MORNINGVIEW SUPER MEGAN-ET EX91
2044 FAZENDA PAVOES		MOUNTFIELD SSI DCY MOGUL-ET A1A2 / TPI: 2291
		ROYLANE SOCRÁ MIRA 1760-ET EX90

ULTIMO PARTO EM 01/09/2024 - PRODUCAO APROXIMADA 28.00 Kg
PRENHEZ POS 03/12/24 DO EMBRIÃO GIROLANDO 1/2 SANGUE (PEAK BREAK EVEN -ET X TROVA FIV CAL)
COM PREVISAO PARA 12/09/2025 -

GENEALOGIA DO EMBRIÃO:

PEAK BREAK EVEN-ET	SILVERRIDGE V TIMBERLAKE	SILVERRIDGE V IMAX
	HERMANVILLE DASHE ET	SILVERRIDGE V SSHOT EARRING MB86
TROVA FIV CAL	GOLDEN FIV CAL	BLUMENFELD JEDI RESOLVE-ET
	NAY FIV CAL	HERMANVILLE YODER 4762 TW
		SUPRA-SUMO DE BRASILIA
		SAPIENCIA TE DA CAL
		GABINETE SILVANIA
		GARANTIA FIV CAL
		4ª Mãe: HIRANA FIV DE BRAS.
		4ª Mãe: ORDENHA TE DE BRASILIA
		6ª Mãe: FIARA DE BRASILIA

Lote
089



4302 DA JP AGROPECUARIA

VACA - Nascto: 04/03/2020 - Rgd: 0652-BO (GC) - Rgn: 1644/JPA1996 - GIROLANDO 7/8

PEAK ALTAOSCAR-ET
A2A2 / TPI: 3040 / MILK +2287 LBS

PEAK ALTAKERMIT-ET

CLEAR-ECHO OVATION-ET

MORNINGVIEW MCC KINGBOY-ET
TPI: 2312 / MILK +905

MILLER-FF SSIRE EXOTIC-ET MB86
02/02 2x 365 16843 549 3,26 423 2,51
AC:365d 16843L 549g 3,26%g 423p 2,51%p

WOODCREST MOGUL YODER-ET
A2A2 / TPI 2591 / MILK +439 LBS

CLEAR-ECHO LEXOR 2788-ET MB86
02/02 3x 365 14546 638 4,39 444 3,05
AC:716d 29786L 1281g 4,30%g 906p 3,045p

1917 DA JP AGROPECUARIA
03/04 2X 325 4.956,98 KG
04/11 2X 282 5.485,63 KG
07/07 2X 205 5.283,46 KG
LACTAÇÃO OFICIAL:
20.672,65 KG EM 1126 DIAS

MILLENIUM HORTENCIA ALF DA BOA FE

ALVOOR ELTON ALF B+80
HORTENCIA BOA FE

1418 DA JP AGROPECUARIA
05/05 2X 261 3.617,74 KG
06/04 2X 343 3.991,05 KG
07/09 2X 273 5.052,08 KG
LACTAÇÃO OFICIAL:
13.279,77 KG EM 913 DIAS

ULTIMO PARTO EM 30/09/2024 - PRODUCAO APROXIMADA 28.00 Kg
PRENHEZ POS 13/12/24 DO PEAK ALTAOLAF-ET COM PREVISAO PARA 22/09/2025 -
LEVE DIFERENÇA NO ÚBERE

3950 DA CRP AGROPECUARIA (1365)

VACA - Nascto: 10/02/2021 - Rgd: 4898-CG (GD) - Rgn: 1365 - GIROLANDO 3/4

ULTIMO PARTO EM 08/07/2024 - PRODUCAO APROXIMADA 30.20 Kg
PRENHEZ POS 10/09/24 DO PEAK ALTAOLAF-ET COM PREVISAO PARA 20/06/2025 -
LEVE DIFERENÇA NO ÚBERE

Lote
090



869 FAZENDA PAVOES

VACA - Nascto: 10/06/2021 - Rgd: 3544-CO (GD) - Rgn: 0869 - GIROLANDO 3/4

BACON-HILL MONTROSS-ET
A2A2 / TPI 2349 / MILK +1950 LBS

MOUNTFIELD SSI DCY MOGUL-ET
A1A2 / TPI: 2291

COYNE-FARMS DORCY-ET - MB87
A1A2 / TPI 2216 / MILK +858 LBS

MOUNTFIELD MARSH MAXINE-ET - MB88

UNIQUE-STYLE BOLTON MONEY 2EX93

SANDY-VALLEY BOLTON-ET - EX90
PASEN ROLEX MUMMY MB88

2032 FAZENDA PAVOES

ULTIMO PARTO EM 05/03/2025 - PRODUCAO APROXIMADA 31.00 Kg

3224 DA JP AGROPECUARIA

VACA - Nascto: 07/07/2015 - Rgd: 0718-BO (GD) - Rgn: 0833 - GIROLANDO 5/8

ULTIMO PARTO EM 08/02/2025 - PRODUCAO APROXIMADA 36.20 Kg

Lote
091

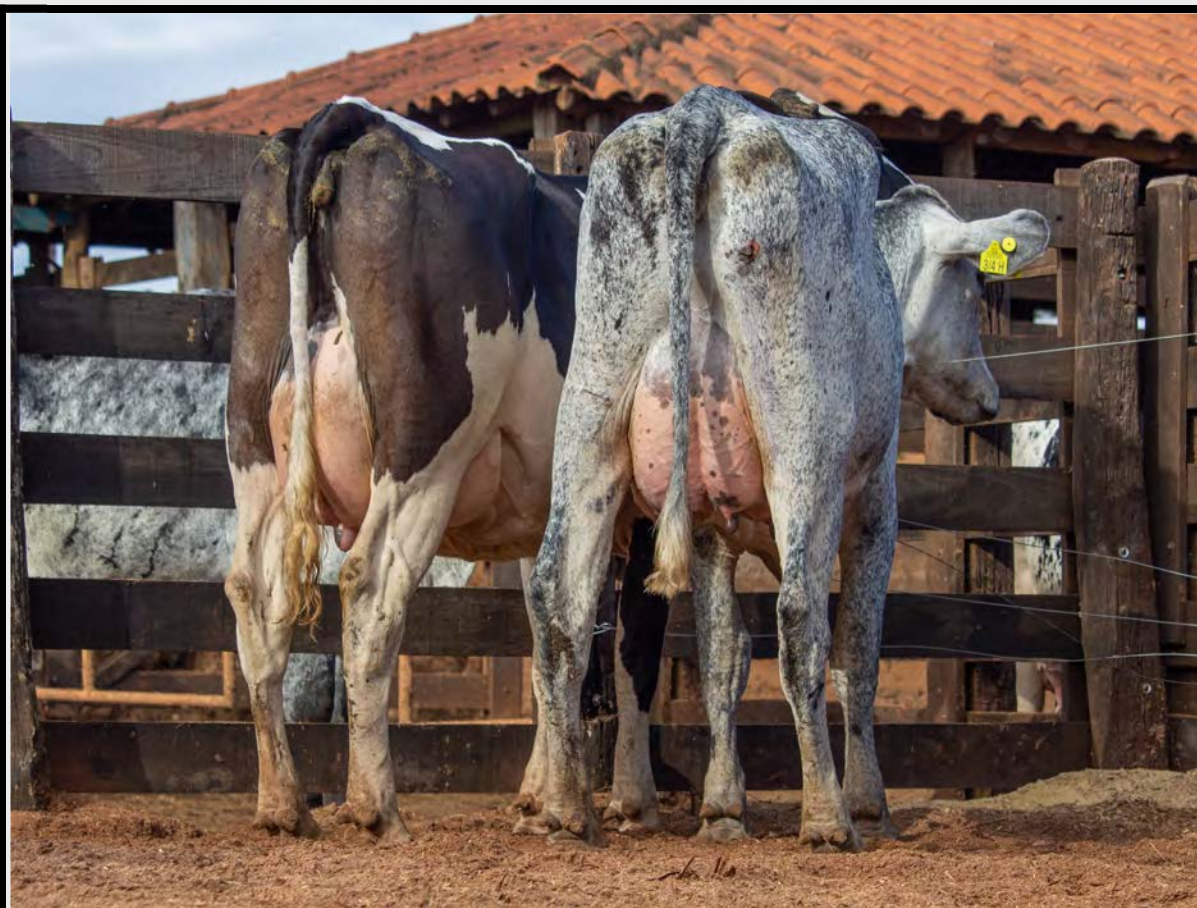

895 FAZENDA PAVOES

VACA - Nascto: 12/07/2023 - Rgd: 3550-CO (GD) - Rgn: 0895 - GIROLANDO 3/4

QUIET-BROOK-D LEVITATE-ET

MR MOGUL DELTA 1427-ET

MOUNTFIELD SSI DCY MOGUL-ET
A1A2 / TPI: 2291

QUIET-BROOK-D SL LIBERAL-ET MB85

MISS OCD ROBST DELICIOUS-ET MB87

SEAGULL-BAY SILVER-ET

QUIET-BROOK-D BABYELECT-ET MB88

608 FAZENDA PAVOES

ULTIMO PARTO EM 30/12/2024 - PRODUCAO APROXIMADA 26.40 Kg
INSEMINADA 07/03/25 DO PEAK ALTAOLAF-ET -

1534 FAZENDA PAVOES

VACA - Rgd: SEM REGISTRO - Rgn: 1534 - GIROLANDO 7/8

ENDROAD-KJM SOLID GOLD-ET
A2A2 / TPI 2684 / MILK +1466 LBS

BLUMENFELD FRAZLD BRASS-ET
A2A2 / TPI 2699 / MILK +1110 LBS

MELARRY JOSUPER FRAZZLED-ET
A2A2 / TPI 2544 / MILK +1425 LBS

BLUMENFELD 4508 SPR 5054-ET MB87

ENDROAD-KJM S-S-I 8151-ET

ENDCO SUPERHERO-ET

END-ROAD PROFIT 2179-ET

2033 FAZENDA PAVOES

ULTIMO PARTO EM 19/09/2024 - PRODUCAO APROXIMADA 37.20 Kg
INSEMINADA 07/03/25 DO PEAK ALTAOLAF-ET -

Lote
092



TRICIA RIO DO LEITE

VACA - Nascto: 29/04/2017 - Rgd: 8989-AX (GC) - Rgn: 1611/PRMG2667 - GIROLANDO 5/8

FURNACE-HILL M SOVEREIGN-ET
A1A2 / TPI 2093 / MILK +247 LBS

MOUNTFIELD SSI DCY MOGUL-ET
A1A2 / TPI: 2291

COYNE-FARMS DORCY-ET - MB87
A1A2 / TPI 2216 / MILK +858 LBS

MOUNTFIELD MARSH MAXINE-ET - MB88

LADYS-MANOR PL SHANDRA-ET - EX90

ENSENADA TABOO PLANET-ET - EX90
A2A2 / TPI 2041 / MILK +957 LBS

LADYS-MANOR RUBY D SHAWN-ET EX90

MADHONA FIV RIO DO LEITE

CASPER TE KUBERA

C.A.SANSAO
PTA: 718 KG/EMBRAPA/ABCGIL.

OVACAO DE BRASILIA

TETEIA S.J.T. DO PANTANO
LACTAÇÃO OFICIAL:
11.154,40 KG EM 355 DIAS

NAPOLITANO TE DA CAL

NATIVA S.J.T. DO PANTANO

ULTIMO PARTO EM 30/10/2024 - PRODUCAO APROXIMADA 28.20 Kg
PRENHEZ POS 03/01/25 DO EMBRIÃO GIROLANDO 1/2 SANGUE (BLUMENFELD FRAZLD BRASS -ET X
TROVA FIV CAL) COM PREVISAO PARA 13/10/2025 -

GENEALOGIA DO EMBRIÃO:

BLUMENFELD FRAZLD BRASS-ET
A2A2 / TPI 2699 / MILK +1110 LBS

MELARRY JOSUPER FRAZZLED-ET
A2A2 / TPI 2544 / MILK +1425 LBS

UECKER SUPERSIRE JOSUPER-ET

MELARRY SHOTGLASS FRAZZLE MB85
AC:365d 15317L 630g 4,11%g 498p 3,25%p

BLUMENFELD 4508 SPR 5054-ET MB87

WESTENRADE ALTASPRING-ET

PEACH-STATE HL RACHEL-ET MB85

TROVA FIV CAL

GOLDEN FIV CAL

SUPRA-SUMO DE BRASILIA

SAPIENCIA TE DA CAL

NAY FIV CAL

GABINETE SILVANIA

GARANTIA FIV CAL

4ª Mãe: HIRANA FIV DE BRAS.

4ª Mãe: ORDENHA TE DE BRASILIA

6ª Mãe: FIARA DE BRASILIA

CONTINUAÇÃO DO LOTE 92

3859 DA CRP AGROPECUARIA

VACA - Nascto: 16/07/2020 - Rgd: 4901-BU (GC) - Rgn: 1361/CRP1446 - GIROLANDO PS

SUPERBOY DO PILAR 2C	SEAGULL-BAY SUPERSIRE-ET A1A2 / TPI 2330 / MILK +1071 LBS	ROYLANE SOCRA ROBUST-ET MB88 AMMON-PEACHEY SHAUNA-ET EX91 02/01 3X 305 15944 647 4,06 489 3,07 06/02 3X 365 18291 671 3,67 559 3,06 AC:975d 48900L 1909g 3,91%g 1519p 3,11%p
	PAINEIRA FIV TEATRO JGVA	TEATRO DA SILVANIA PTA: 344 KG/EMBRAPA/ABCGIL. PATATIVA MARKOWICZ 03/05 2X 338 10.611,07 KG 07/08 3X 374 19.617,47 KG LACTAÇÃO OFICIAL: 51.133,88 KG EM 1432 DIAS
3235 DA CRP AGROPECUARIA	VALENTE FIV DA PRATA JAC	PICSTON SHOTTLE-ET - EX96 HARMONIA TERRA VERMELHA 03/03 2X 334 6.292,48 KG 04/03 2X 323 7.243,24 KG 05/03 2X 335 8.631,79 KG LACTAÇÃO OFICIAL: 27.171,24 KG EM 1302 DIAS
	2758 DA CRP AGROPECUARIA	GARIMPO BOSS JGVA BALEIA CRP

ULTIMO PARTO EM 07/11/2024 - PRODUCAO APROXIMADA 27.30 Kg
INSEMINADA 18/03/25 DO PEAK ALTAOLAF-ET

1283 FAZENDA PAVOES

VACA - Nascto: 12/08/2022 - Rgd: 3558-CO (GD) - Rgn: 1283 - GIROLANDO 3/4

QUIET-BROOK-D LEVITATE-ET	MR MOGUL DELTA 1427-ET	MOUNTFIELD SSI DCY MOGUL-ET A1A2 / TPI: 2291
	QUIET-BROOK-D SL LIBERAL-ET MB85	MISS OCD ROBST DELICIOUS-ET MB87 SEAGULL-BAY SILVER-ET QUIET-BROOK-D BABYELECT-ET MB88
382 FAZENDA PAVOES		

ULTIMO PARTO EM 10/12/24 - PRODUCAO APROXIMADA 22.50 Kg
INSEMINADA 25/02/25 DO PEAK ALTAOLAF-ET

Lote
093



4318 DA JP AGROPECUARIA

VACA - Nascto: 20/03/2020 - Rgd: 0618-BO (GC) - Rgn: 1085/JPA2008 - GIROLANDO 3/4

PEAK ALTAKARMA-ET
A2A2 / TPI: 2455 / MILK +650 LBS

WESTENRADE ALTASPRING-ET

EDG CC KARAT-ET MB88
AC:305d 12566L 481g 3,83%g 401p 3,20%p

MOUNTFIELD SSI DCY MOGUL-ET
A1A2 / TPI: 2291

WESTENRADE CARRERA MB85

FARNEAR-TBR-BH CASHCOIN-ET
SANDY-VALLEY ROBUST RUBY-ET MB86

2044 DA JP AGROPECUARIA
03/01 2X 298 6.799,32 KG
05/05 2X 351 6.161,47 KG
09/03 2X 665 13.177,28 KG
LACTAÇÃO OFICIAL:
30.555,00 KG EM 1444 DIAS

MS ATLEES SHT AFTERSHOCK-ET MB87

DAYANE DA FRSL

PICSTON SHOTTLE-ET - EX96

MD-DELIGHT DURHAM ATLEE-ET EX92
02/08 2X 365 14751 635 4,30 487 3,30
03/11 2X 365 17368 948 5,45 567 3,26
AC:826d 35265L 1746g 4,95%g 1163p 3,29%p

TANGO FIV JMMA
ROTA TE

4ª Mãe: FLORINDA

5ª Mãe: ULHA

6ª Mãe: OCULTA

ULTIMO PARTO EM 15/12/2024 - PRODUCAO APROXIMADA 28.30 Kg
INSEMINADA 25/02/25 DO PEAK ALTAOLAF-ET -

636 FAZENDA PAVOES

VACA - Nascto: 12/08/2018 - Rgd: 3583-CO (GD) - Rgn: 0636 - GIROLANDO 3/4

MOUNTFIELD SSI DCY MOGUL-ET
A1A2 / TPI: 2291

COYNE-FARMS DORCY-ET - MB87
A1A2 / TPI 2216 / MILK +858 LBS

MOUNTFIELD MARSH MAXINE-ET - MB88

SANDY-VALLEY BOLTON-ET - EX90
COYNE-FARMS BRET DAFFERS-ET - EX91

PASEN MARSH-ET
PINE-TREE MISSY MIRANDA-ET - MB86

2054 FAZENDA PAVOES

ULTIMO PARTO EM 01/12/2024 - PRODUCAO APROXIMADA 37.00 Kg
INSEMINADA 14/02/25 DO PEAK ALTAOLAF-ET -

Lote
094



4459 DA JP AGROPECUARIA

VACA - Nascto: 03/07/2020 - Rgd: 0702-BO (GC) - Rgn: 0841/JPA2087 - GIROLANDO 3/4

J.E.L.RANCHO GRANDE MR OMERIO FIV

3524 DA JP AGROPECUARIA
02/06 2X 224 3.482,01 KG
03/05 2X 40 700,58 KG - EM ANDAMENTO
LACTAÇÃO VITALÍCIA:
4.182,59 KG EM 264 DIAS

VIEW-HOME MONTEREY-ET
A1A1 / TPI: 2402

CURIOSA DO R. GRANDE
LACTAÇÃO OFICIAL:
10.896,45 KG EM 337 DIAS

DE-SU BKM MCCUTCHEN 1174-ET MB88
A1A2 / TPI: 2202 / MILK +230 LBS
PINE-TREE 2149 ROBST 4846-ET MB86

MODELO TE DE BRASILIA
PTA: 486 KG/EMBRAPA/ABCGIL.

VERA CRUZ TATUAGEM MB86
02/09 2X 365 10107 305 3,02 334 3,30
AC:812d 21207L 680g 3,21%g 400p 1,89%p
CAMPEA NOV.I EXPHOMIG 2000 MG
SUPREMA NOV.I 2000
R.CAMP NOV.I EXPHOL 2000 SP
R.CAMP F.JOV EXP. CAXAMBU 2000 MG
R.CAMP NOV.I EXPOLAVRAS 2000 MG
CAMPEA NOV.I EXP. CAXAMBU 2000 MG
3oLUGAR 3A.JR EXPO ACRI SUL 2001 MG

ULTIMO PARTO EM 20/07/2024 - PRODUCAO APROXIMADA 26.50 Kg
PRENHEZ POS 10/09/24 DO PEAK ALTAOLAF-ET COM PREVISAO PARA 20/06/2025 -

734 FAZENDA PAVOES

VACA - Nascto: 10/09/2021 - Rgd: 3531-CO (GD) - Rgn: 0734 - GIROLANDO 3/4

ENDROAD-KJM SOLID GOLD-ET
A2A2 / TPI 2684 / MILK +1466 LBS

2016 FAZENDA PAVOES

BLUMENFELD FRAZLD BRASS-ET
A2A2 / TPI 2699 / MILK +1110 LBS

ENDROAD-KJM S-S-I 8151-ET

MELARRY JOSUPER FRAZZLED-ET
A2A2 / TPI 2544 / MILK +1425 LBS
BLUMENFELD 4508 SPR 5054-ET MB87

ENDCO SUPERHERO-ET
END-ROAD PROFIT 2179-ET

ULTIMO PARTO EM 10/08/2024 - PRODUCAO APROXIMADA 27.30 Kg
PRENHEZ POS 12/11/24 DO PEAK ALTAOLAF-ET COM PREVISAO PARA 22/08/2025 -
ANTERIOR DIREITO MENOR E DISPGMENTAÇÃO NA PALETA

Lote
095

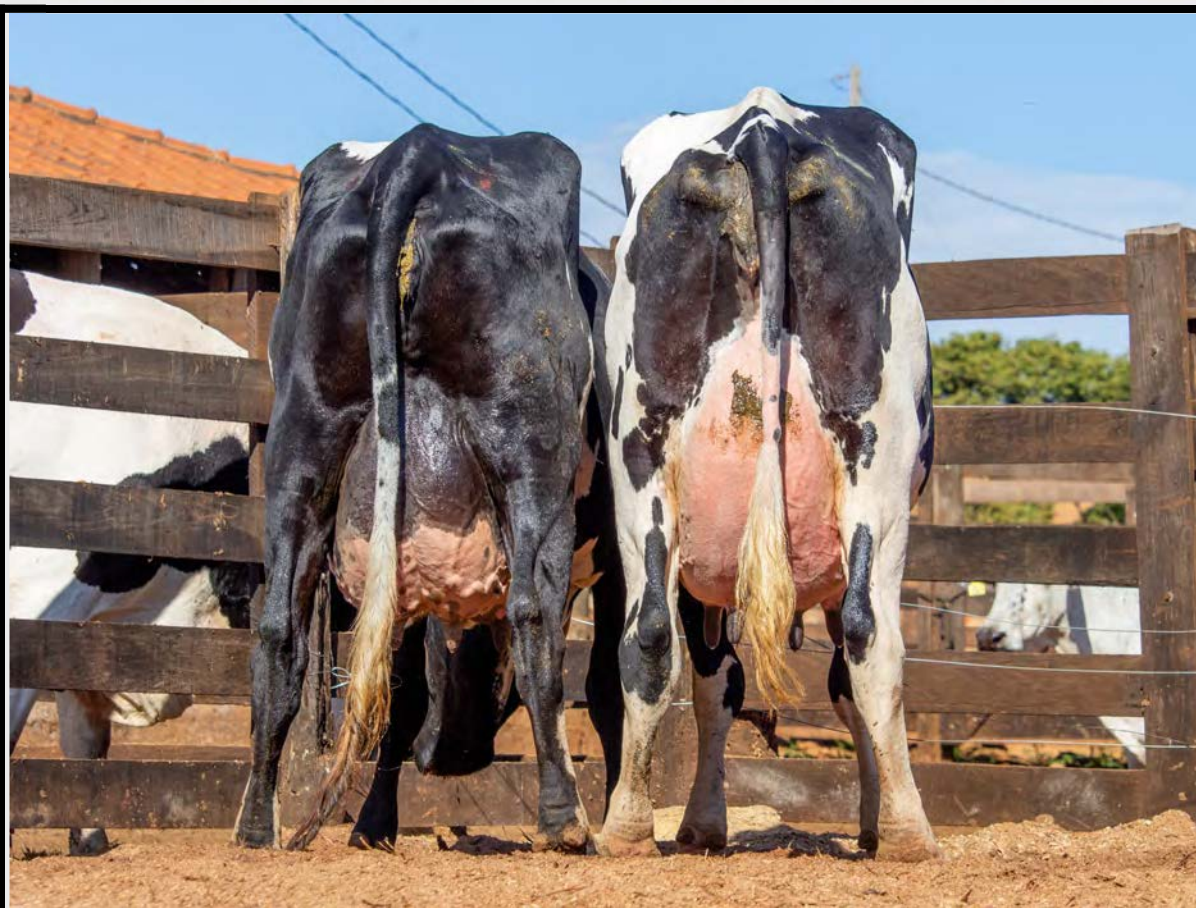

1679 FAZENDA PAVOES

VACA - Nascto: 10/09/2021 - Rgd: 3538-CO (GD) - Rgn: 1679 - GIROLANDO 3/4

OCD JARED DELIVER-ET
A1A2 / TPI 2517 / MILK +998 LBS

CLEAR-ECHO JED JARED 745-ET

BGP MODESTY DEBUQUE-ET

S-S-1 MONTROSS JEDI-ET
A1A2 / TPI: 2493 / MILK +2047 LBS

CLEAR-ECHO KINGBOY 3319-ET MB88

BACON-HILL PETY MODESTY-ET
A1A2 / TPI: 2396

VIEW-HOME MRDIAN IOWA-ET MB86
AC:365d 16194L 609g 3,76%g 498p 3,08%p

2023 FAZENDA PAVOES

ULTIMO PARTO EM 10/11/2024 - PRODUCAO APROXIMADA 29.80 Kg
PRENHEZ POS 24/01/25 DO PEAK ALTAOLAF-ET COM PREVISAO PARA 03/11/2025 -

335 FAZENDA PAVOES

VACA - Nascto: 12/10/2020 - Rgd: 3528-CO (GD) - Rgn: 0335 - GIROLANDO 3/4

WOODCREST MOGUL YODER-ET
A2A2 / TPI 2591 / MILK +439 LBS

MOUNTFIELD SSI DCY MOGUL-ET
A1A2 / TPI: 2291

WOODCREST PLANET YAKARA-ET MB85

COYNE-FARMS DORCY-ET - MB87
A1A2 / TPI 2216 / MILK +858 LBS

MOUNTFIELD MARSH MAXINE-ET - MB88

ENSENADA TABOO PLANET-ET - EX90
A2A2 / TPI 2041 / MILK +957 LBS

COYNE-FARMS BKEYE YVONNE-ET MB88

2012 FAZENDA PAVOES

ULTIMO PARTO EM 22/11/2024 - PRODUCAO APROXIMADA 35.20 Kg
INSEMINADA 25/02/25 DO PEAK ALTAOLAF-ET -

**Lote
096**



1086 YODER PAVOES

VACA - Nascto: 20/11/2020 - Rgd: SEM REGISTRO - Rgn: 1086 - GIROLANDO 7/8

WOODCREST MOGUL YODER-ET
A2A2 / TPI 2591 / MILK +439 LBS

MOUNTFIELD SSI DCY MOGUL-ET
A1A2 / TPI: 2291

COYNE-FARMS DORCY-ET - MB87
A1A2 / TPI 2216 / MILK +858 LBS

MOUNTFIELD MARSH MAXINE-ET - MB88

WOODCREST PLANET YAKARA-ET MB85

ENSENADA TABOO PLANET-ET - EX90
A2A2 / TPI 2041 / MILK +957 LBS

COYNE-FARMS BKEYE YVONNE-ET MB88

2049 FAZENDA PAVOES

ULTIMO PARTO EM 20/02/2025 - PRODUCAO APROXIMADA 42.00 Kg

CONTINUAÇÃO DO LOTE 96

638 FAZENDA PAVOES

VACA - Nascto: 12/08/2020 - Rgd: 3579-CO (GD) - Rgn: 0638 - GIROLANDO 7/8

WOODCREST MOGUL YODER-ET A2A2 / TPI 2591 / MILK +439 LBS	MOUNTFIELD SSI DCY MOGUL-ET A1A2 / TPI: 2291	COYNE-FARMS DORCY-ET - MB87 A1A2 / TPI 2216 / MILK +858 LBS
	WOODCREST PLANET YAKARA-ET MB85	MOUNTFIELD MARSH MAXINE-ET - MB88
		ENSENADA TABOO PLANET-ET - EX90 A2A2 / TPI 2041 / MILK +957 LBS
		COYNE-FARMS BKEYE YVONNE-ET MB88
2052 FAZENDA PAVOES		

ULTIMO PARTO EM 21/02/2025 - PRODUCAO APROXIMADA 34.80 Kg

813 FAZENDA PAVOES

VACA - Nascto: 12/08/2020 - Rgd: 3547-CO (GD) - Rgn: 0813 - GIROLANDO 3/4

S-S-1 HUMBLINKIND DIDI-ET	COOKIECUTTER HUMBLINKIND-ET A2A2 / TPI 2792 / MILK +960 LBS	BACON-HILL PETY MODESTY-ET A1A2 / TPI: 2396
	S-S-1 JEDI MABEL 7275-ET	COOKIECUTTER EPIC HAZEL-ET 3EX92
		S-S-1 MONTROSS JEDI-ET A1A2 / TPI: 2493 / MILK +2047 LBS
		GENESEE JACEY MABEL-ET
2037 FAZENDA PAVOES		

ULTIMO PARTO EM 15/12/2024 - PRODUCAO APROXIMADA 28.20 Kg
INSEMINADA 07/03/25 DO PEAK ALTAOLAF-ET

Lote
097



948 BRADNICK PAVOES

VACA - Nascto: 16/12/2020 - Rgd: SEM REGISTRO - Rgn: 0948 - GIROLANDO 7/8

REGANCREST-GV S BRADNICK-ET - MB87

GEN-MARK STMATIC SANCHEZ - EX94

COMESTAR STORMATIC-ET 2EX90

GEN-MARK BW MAR WINNIE-ET - EX90

REGANCREST BREYA-ET MB88

PICSTON SHOTTLE-ET - EX96

REGANCREST-PR BARBIE-ET EX92

02/05 2X 365 14374 561 3,90 476 3,31

AC:827d 32282L 1221g 3,78%g 1049p 3,25%p

2046 FAZENDA PAVOES

ULTIMO PARTO EM 02/09/2024 - PRODUCAO APROXIMADA 32.50 Kg
PRENHEZ POS 24/11/24 DO PEAK ALTAOLAF-ET COM PREVISAO PARA 03/09/2025 -

1087 SOLID GOLD PAVOES

VACA - Nascto: 05/10/2022 - Rgd: SEM REGISTRO - Rgn: 1087 - GIROLANDO 7/8

ENDROAD-KJM SOLID GOLD-ET
A2A2 / TPI 2684 / MILK +1466 LBS

BLUMENFELD FRAZLD BRASS-ET
A2A2 / TPI 2699 / MILK +1110 LBS

MELARRY JOSUPER FRAZZLED-ET
A2A2 / TPI 2544 / MILK +1425 LBS

BLUMENFELD 4508 SPR 5054-ET MB87

ENDROAD-KJM S-S-I 8151-ET

ENDCO SUPERHERO-ET

END-ROAD PROFIT 2179-ET

2028 FAZENDA PAVOES

ULTIMO PARTO EM 02/07/2024 - PRODUCAO APROXIMADA 25.20 Kg
PRENHEZ POS 02/09/24 DO PEAK ALTAOLAF-ET COM PREVISAO PARA 12/06/2025 -

Lote
098

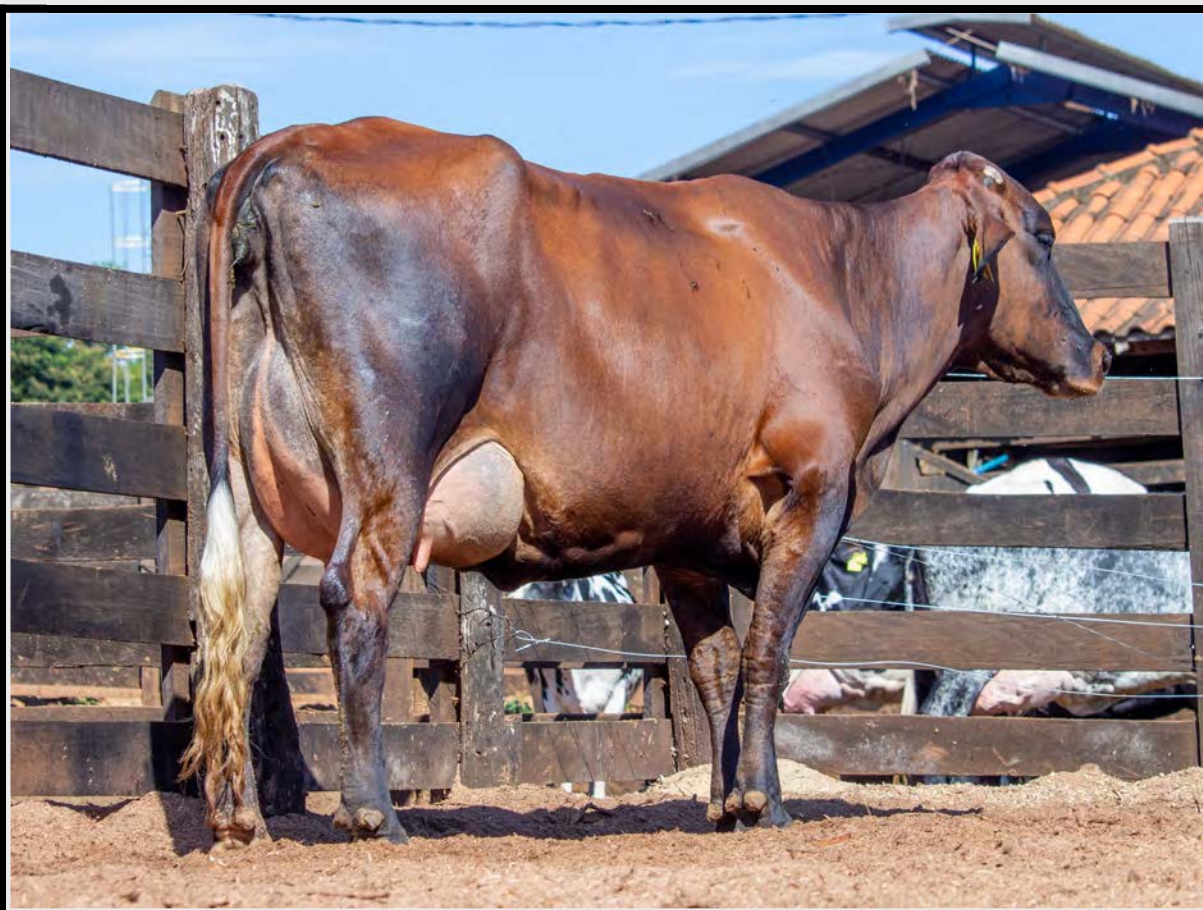

823 FAZENDA PAVOES

VACA - Nascto: 12/08/2021 - Rgd: 3562-CO (GD) - Rgn: 0823 - GIROLANDO 3/4

QUIET-BROOK-D LEVITATE-ET

MR MOGUL DELTA 1427-ET

MOUNTFIELD SSI DCY MOGUL-ET
A1A2 / TPI: 2291

MISS OCD ROBST DELICIOUS-ET MB87

QUIET-BROOK-D SL LIBERAL-ET MB85

SEAGULL-BAY SILVER-ET

QUIET-BROOK-D BABYELECT-ET MB88

2042 FAZENDA PAVOES

ULTIMO PARTO EM 01/01/2025 - PRODUCAO APROXIMADA 25.13 Kg
INSEMINADA 07/03/25 DO PEAK ALTAOLAF-ET -

Lote
099



761 FAZENDA PAVOES

VACA - Nascto: 20/10/2019 - Rgd: 3576-CO (GD) - Rgn: 0761 - GIROLANDO 3/4

OCD JARED DELIVER-ET
A1A2 / TPI 2517 / MILK +998 LBS

CLEAR-ECHO JED JARED 745-ET

BGP MODESTY DEBUQUE-ET

S-S-I MONTROSS JEDI-ET
A1A2 / TPI: 2493 / MILK +2047 LBS

CLEAR-ECHO KINGBOY 3319-ET MB88

BACON-HILL PETY MODESTY-ET
A1A2 / TPI: 2396

VIEW-HOME MRDIAN IOWA-ET MB86
AC:365d 16194L 609g 3,76%g 498p 3,08%p

2050 FAZENDA PAVOES

ULTIMO PARTO EM 19/05/2024 - PRODUCAO APROXIMADA 28.50 Kg
PRENHEZ POS 20/08/24 DO EMBRIÃO GIROLANDO 3/4 (SANDY -VALLEY ESQUIRE-ET X 1250)
COM PREVISAO PARA 23/05/2025 -

GENEALOGIA DO EMBRIÃO:

SANDY-VALLEY ESQUIRE-ET

LEANINGHOUSE TAOS-ET
A1A2 / TPI 2904 / MILK +1060 LBS

SANDY-VALLEY ESCANABA-ET

S-S-I PR RENEGADE-ET
LEANINGHOUSE JEDI 22480-ET

BLUMENFELD FRAZLD BRASS-ET
A2A2 / TPI 2699 / MILK +1110 LBS

SANDY-VALLEY APNTC EPPIE-ET

5

CONTINUAÇÃO DO LOTE 99

665 FAZENDA PAVOES

VACA - Nascto: 12/10/2020 - Rgd: 3529-CO (GD) - Rgn: 0665 - GIROLANDO 3/4

BACON-HILL MONTROSS-ET A2A2 / TPI 2349 / MILK +1950 LBS	MOUNTFIELD SSI DCY MOGUL-ET A1A2 / TPI: 2291	COYNE-FARMS DORCY-ET - MB87 A1A2 / TPI 2216 / MILK +858 LBS
	UNIQUE-STYLE BOLTON MONEY 2EX93	MOUNTFIELD MARSH MAXINE-ET - MB88 SANDY-VALLEY BOLTON-ET - EX90 PASEN ROLEX MUMMY MB88

2013 FAZENDA PAVOES

ULTIMO PARTO EM 01/07/2024 - PRODUCAO APROXIMADA 23.20 Kg
PRENHEZ POS 10/09/24 DO PEAK ALTAOLAF-ET COM PREVISAO PARA 20/06/2025

1490 FAZENDA PAVOES

VACA - Nascto: 18/08/2020 - Rgd: 3582-CO (GD) - Rgn: 1490 - GIROLANDO 3/4

BACON-HILL MONTROSS-ET A2A2 / TPI 2349 / MILK +1950 LBS	MOUNTFIELD SSI DCY MOGUL-ET A1A2 / TPI: 2291	COYNE-FARMS DORCY-ET - MB87 A1A2 / TPI 2216 / MILK +858 LBS
	UNIQUE-STYLE BOLTON MONEY 2EX93	MOUNTFIELD MARSH MAXINE-ET - MB88 SANDY-VALLEY BOLTON-ET - EX90 PASEN ROLEX MUMMY MB88

2053 FAZENDA PAVOES

ULTIMO PARTO EM 09/07/2024 - PRODUCAO APROXIMADA 34.20 Kg
PRENHEZ POS 11/12/24 DO PEAK ALTAOLAF-ET COM PREVISAO PARA 20/09/2025

Lote
100



1079 FAZENDA PAVOES

VACA - Nascto: 12/08/2021 - Rgd: 3569-CO (GD) - Rgn: 1079 - GIROLANDO 3/4

BACON-HILL MONTROSS-ET
A2A2 / TPI 2349 / MILK +1950 LBS

MOUNTFIELD SSI DCY MOGUL-ET
A1A2 / TPI: 2291

COYNE-FARMS DORCY-ET - MB87
A1A2 / TPI 2216 / MILK +858 LBS

MOUNTFIELD MARSH MAXINE-ET - MB88

UNIQUE-STYLE BOLTON MONEY 2EX93

SANDY-VALLEY BOLTON-ET - EX90
PASEN ROLEX MUMMY MB88

9475 FAZENDA PAVOES

ULTIMO PARTO EM 10/12/2024 - PRODUCAO APROXIMADA 28.00 Kg
INSEMINADA 25/02/25 DO GIM FIV DO BASA (GIR) -

PATROAGRO 362

VACA - Nascto: 08/05/2019 - Rgd: 4688-BN (GD) - Rgn: 1125 - GIROLANDO 3/4

PEAK ALTAGOPRO-ET
A2A2 / TPI 2765 / MILK +2834 LBS

AOT SILVER HELIX-ET
A1A2 / TPI 2724 / MILK +1926 LBS

SEAGULL-BAY SILVER-ET
COOKIECUTTER SSIRE HAS-ET MB88

COOKIECUTTER HATTIE-ET

BACON-HILL MONTROSS-ET
A2A2 / TPI 2349 / MILK +1950 LBS
COOKIECUTTER EPIC HAZEL-ET 3EX92

ULTIMO PARTO EM 15/02/2025 - PRODUCAO APROXIMADA 31.20 Kg

Lote
101



1732 FAZENDA PAVOES

VACA - Nascto: 12/08/2020 - Rgd: 3587-CO (GD) - Rgn: 1732 - GIROLANDO 3/4

ENDROAD-KJM SOLID GOLD-ET A2A2 / TPI 2684 / MILK +1466 LBS	BLUMENFELD FRAZLD BRASS-ET A2A2 / TPI 2699 / MILK +1110 LBS	MELARRY JOSUPER FRAZZLED-ET A2A2 / TPI 2544 / MILK +1425 LBS
	ENDROAD-KJM S-S-I 8151-ET	BLUMENFELD 4508 SPR 5054-ET MB87
		ENDCO SUPERHERO-ET
		END-ROAD PROFIT 2179-ET

2056 FAZENDA PAVOES

ULTIMO PARTO EM 10/08/2024 - PRODUCAO APROXIMADA 28.40 Kg
PRENHEZ POS 12/11/24 DO EMBRIÃO GIROLANDO 1/2 SANGUE (PEAK BREAK EVEN -ET X RELVA DP)
COM PREVISAO PARA 15/08/2025 -

GENEALOGIA DO EMBRIÃO:

PEAK BREAK EVEN-ET	SILVERRIDGE V TIMBERLAKE	SILVERRIDGE V IMAX
	HERMANVILLE DASHE ET	SILVERRIDGE V SSHOT EARRING MB86
RELVA DP	AKEL FIV DP	BLUMENFELD JEDI RESOLVE-ET
	HARPA L.VM	HERMANVILLE YODER 4762 TW
		VAIDOSO DA SILVANIA
		OKLAHOMA FIV DP
		C.A. PALADINO IN
		MORENINHA DA CIMCAL
		4ª Mãe: PARIPIRANGA CIMCAL
		5ª Mãe: TABATINGA DA CIMCAL
		6ª Mãe: TAFIA ALTEZ DA SN

CONTINUAÇÃO DO LOTE 101

933 FAZENDA PAVOES (1207)

VACA - Nascto: 10/11/2022 - Rgd: 3521-CO (GD) - Rgn: 1207 - GIROLANDO 3/4

ENDROAD-KJM SOLID GOLD-ET A2A2 / TPI 2684 / MILK +1466 LBS	BLUMENFELD FRAZLD BRASS-ET A2A2 / TPI 2699 / MILK +1110 LBS	MELARRY JOSUPER FRAZZLED-ET A2A2 / TPI 2544 / MILK +1425 LBS
	ENDROAD-KJM S-S-I 8151-ET	BLUMENFELD 4508 SPR 5054-ET MB87
		ENDCO SUPERHERO-ET
		END-ROAD PROFIT 2179-ET

2003 FAZENDA PAVOES

PRENHEZ POS 10/07/24 DO PEAK ALTABLUDEVIL-ET COM PREVISAO PARA 19/04/2025
03 TETOS E CEGA

1132 FAZENDA PAVOES

VACA - Nascto: 10/05/2023 - Rgd: 3525-CO (GD) - Rgn: 1132 - GIROLANDO 3/4

ENDROAD-KJM SOLID GOLD-ET A2A2 / TPI 2684 / MILK +1466 LBS	BLUMENFELD FRAZLD BRASS-ET A2A2 / TPI 2699 / MILK +1110 LBS	MELARRY JOSUPER FRAZZLED-ET A2A2 / TPI 2544 / MILK +1425 LBS
	ENDROAD-KJM S-S-I 8151-ET	BLUMENFELD 4508 SPR 5054-ET MB87
		ENDCO SUPERHERO-ET
		END-ROAD PROFIT 2179-ET

2008 FAZENDA PAVOES

ULTIMO PARTO EM 01/12/2024 - PRODUCAO APROXIMADA 24.30 Kg
INSEMINADA 14/02/25 DO PEAK ALTAOLAF-ET
03 TETOS

Lote
102



CAICARA FIV GILLESPIY GAAZ

VACA - Nascto: 21/11/2016 - Rgd: 4929-AU (GC) - Rgn: 1550 - GIROLANDO 1/2

DE-SU GILLESPIY-ET A1A2 / TPI 2226 / MILK +1721 LBS	SANDY-VALLEY BOLTON-ET - EX90 DE-SU 6822-ET - MB85	LEXVOLD LUKE HERSHEL-ET SANDY-VALLEY BLESSING-ET - MB88 PICSTON SHOTTLE-ET - EX96 DE-SU BW MARSHAL GEORGIA-ET 2EX90
ARIELA EMP	VALEOURO TE SILVANIA FSJG EMILIA	CAJU DE BRASILIA PTA: 432 KG/EMBRAPA/ABCGIL. EFALC NATA LAGEADO LACTAÇÃO: 15.126,00 KG C.A.SANSAO PTA: 718 KG/EMBRAPA/ABCGIL. SAMARIA TE DA CAL
ULTIMO PARTO EM 15/01/2025 - PRODUCAO APROXIMADA 23.20 Kg INSEMINADA 25/02/25 DO GIM FIV DO BASA - FAZ USO DE OCITOCINA DIFERENÇA NO POSTERIOR ESQUERDO		4ª Mãe: CABIUNA DA BV 5ª Mãe: XICARA DA BV

PADRINHA KING DOC MJAH

VACA - Nascto: 26/07/2021 - Rgd: 9420-BU (GC) - Rgn: 1681/PASS2569 - GIROLANDO 1/2

WOODCREST KING DOC A1A2 / TPI: 2586 / MILK +1433 LBS	MORNINGVIEW MCC KINGBOY-ET TPI: 2312 / MILK +905 WCD-ZBW MACK DADDY-ET MB88	DE-SU BKM MCCUTCHEN 1174-ET MB88 A1A2 / TPI: 2202 / MILK +230 LBS MORNINGVIEW SUPER MEGAN-ET EX91 COYNE-FARMS SROCK MACK-ET MS HOVDEN DOLLY-RAE-ET EX91
ANETE 2B	QUICK FIV 2B RAIADA FIV 2B	NOBRE TE CAL PTA: 469 KG/EMBRAPA/ABCGIL. JHARA TE 2B RADAR DOS POCOES PTA: 814.60 KG/ABCZ/UNESP. VEDORIA CAL
ULTIMO PARTO EM 07/11/2024 - PRODUCAO APROXIMADA 21.20 Kg INSEMINADA 18/03/25 DO PEAK ALTAOLAF-ET - PROBLEMA DE CASCO (PÉ DIREITO)		4ª Mãe: IENE ELATOR CAL 5ª Mãe: ABIA SC PAXA HABIL 6ª Mãe: RIAZAN

**Lote
103**



PEQUENA VILLARA

VACA - Nascto: 10/02/2020 - Rgd: 6568-CG (GD) - Rgn: 1461 - GIROLANDO 1/2

ULTIMO PARTO EM 05/10/2024 - PRODUCAO APROXIMADA 23.00 Kg
PRENHEZ POS 28/12/24 DO PEAK ALTAOLAF-ET COM PREVISAO PARA 07/10/2025 -
FAZ USO DE OCITOCINA

0078 GOL

VACA - Nascto: 08/09/2020 - Rgd: 5228-CJ (GD) - Rgn: 1474 - GIROLANDO 1/2

ULTIMO PARTO EM 01/09/2024 - PRODUCAO APROXIMADA 18.30 Kg
PRENHEZ POS 23/12/24 DO PEAK ALTAOLAF-ET COM PREVISAO PARA 02/10/2025 -

CONTINUAÇÃO DO LOTE 103

BARRO PREGUENTO EMA FIV KING DOC

VACA - Nascto: 31/01/2021 - Rgd: 5620-BU (GC) - Rgn: 1336/CMC0535 - GIROLANDO 1/2

WOODCREST KING DOC A1A2 / TPI: 2586 / MILK +1433 LBS	MORNINGVIEW MCC KINGBOY-ET TPI: 2312 / MILK +905	DE-SU BKM MCCUTCHEN 1174-ET MB88 A1A2 / TPI: 2202 / MILK +230 LBS
	WCD-ZBW MACK DADDY-ET MB88	MORNINGVIEW SUPER MEGAN-ET EX91 COYNE-FARMS SROCK MACK-ET MS HOVDEN DOLLY-RAE-ET EX91
RRRR EMISSORA	MOURISCO AGUA PRETA	C.A.SANSAO PTA: 718 KG/EMBRAPA/ABCGIL. FEFE DOS POCOES
	AVENCA TE DE KUBERA	C.A.SANSAO PTA: 718 KG/EMBRAPA/ABCGIL. FB NEFRITA LACTAÇÃO: 9.041,00 KG
		4ª Mãe: F.B. HIDREMIA LACTAÇÃO: 4.035,00 KG
		5ª Mãe: URTICARIA

ULTIMO PARTO EM 10/06/2024 - PRODUCAO APROXIMADA 20.20 Kg
PRENHEZ POS 30/08/24 DO EMBRIÃO GIROLANDO 3/4 (PEAK TORETTO -ET X LARA FIV DA PAVANA)
COM PREVISAO PARA 02/06/2025-

GENEALOGIA DO EMBRIÃO:

DUCKETT PEARCE DUGOUT-ET	S-S-I BG PERFECT PEARCE-ET A2A2 / TPI 3049 / MILK +1645 LBS	SIEMERS RENGD PERFECT-ET A2A2 / TPI 3084 / MILK +1005 LBS ADAWAY RIO 2186-ET
	S-S-I DOC HAVE NOT 8784-ET	WOODCREST KING DOC A1A2 / TPI: 2586 / MILK +1433 LBS FLY-HIGHER JEDI HAVENOT-ET MB86
LARA FIV DA PAVANA	K-STYLE TARINO SPARTACUS-ET	WELCOME TARRINO 3181-ET K-MANOR D SAGACIOUS 487-ET VG-88
	GAMELA FIV	JAGUAR TE DO GAVIAO PTA: 727 KG/EMBRAPA/ABCGIL. CANASTRA FIV
		4ª MÃE.: ADORADA TE
		5ª MÃE.: GRACIOSA S.EDWIGES
		6ª MÃE.: CHUVA PATI CAL

Lote
104



QUIVI FIV ROBLE ZBR LIMEIRA

VACA - Nascto: 20/05/2019 - Rgd: 9994-BU (GC) - Rgn: 1317/ZBR4353 - GIROLANDO 1/2

LONE-OAK-ACRES ALTAROBLE-ET	MOUNTFIELD SSI DCY MOGUL-ET A1A2 / TPI: 2291	COYNE-FARMS DORCY-ET - MB87 A1A2 / TPI 2216 / MILK +858 LBS MOUNTFIELD MARSH MAXINE-ET - MB88
	LONE-OAK-ACRES O RACHEL-ET MB85	DE-SU OBSERVER-ET MB88 LONE-OAK-ACRES PS REESE-ET EX90
HELOA FIV ZBR	C.A.SANSO PTA: 718 KG/EMBRAPA/ABCGIL.	C.A.EVEREST PTA: 291 KG/EMBRAPA/ABCGIL. C.A. HEURECA LACTAÇÃO: 11.450,00 KG JEQUITIBA DO FUNDAO LEDA JO
	NOGUEIRA DO FUNDAO LACTAÇÃO: 5.297,00 KG	4ª Mãe: VITRICA DA ZEB. VR 5ª Mãe: PACARA DA ZEB. VR 6ª Mãe: HAMEDA DA SC

ULTIMO PARTO EM 28/07/2024 - PRODUCAO APROXIMADA 20.40 Kg
PRENHEZ POS 01/11/24 DO EMBRIÃO GIROLANDO 1/2 SANGUE
(GENOSOURCE BRONCO-ET X ARAUNA BEY) COM PREVISAO PARA

GENEALOGIA DO EMBRIÃO:

GENOSOURCE BRONCO-ET	PROGENESIS FELLOWSHIP GENOSOURCE BRAVO 47586-ET	AOT HIGHJUMP-ET PROGENESIS MARIUS FARRAH GENOSOURCE CAPTAIN-ET GENOSOURCE BRAZEN 40218-ET
ARAUNA BEY	C.A.SANSO HARPA L.VM	C.A.EVEREST C.A. HEURECA KRISHNA II ARIZONA DA L.VM 4ª Mãe: CARIOCA 5ª Mãe: ITABIRA 6ª Mãe: DORA

CONTINUAÇÃO DO LOTE 104

FERMATA FIV MOGUL GAAZ

VACA - Nascto: 01/05/2019 - Rgd: 5748-BI (GC) - Rgn: 1116/GAAZ0576 - GIROLANDO 1/2

MOUNTFIELD SSI DCY MOGUL-ET A1A2 / TPI: 2291	COYNE-FARMS DORCY-ET - MB87 A1A2 / TPI 2216 / MILK +858 LBS	SANDY-VALLEY BOLTON-ET - EX90 COYNE-FARMS BRET DAFFERS-ET - EX91
	MOUNTFIELD MARSH MAXINE-ET - MB88	PASEN MARSH-ET PINE-TREE MISSY MIRANDA-ET - MB86
2001 DA RAYPUTANA	FARDO FIV F. MUTUM PTA: 396 KG/EMBRAPA/ABCGIL.	RADAR DOS POCOES PTA: 814.60 KG/ABCZ/UNESP. DENGOSA TE F.MUTUM LACTAÇÃO: 9.298,00 KG
	RIBALTA TE DA CAL	C.A.EVEREST PTA: 291 KG/EMBRAPA/ABCGIL. SENXEM RAPOSO CAL LACTAÇÃO: 11.207,00 KG
		4ª MÃE.: JANDAIA DA CAL
		5ª MÃE.: AUSTRALIA

ULTIMO PARTO EM 23/10/2024 - PRODUCAO APROXIMADA 27.50 Kg
PRENHEZ POS 23/12/24 DO EMBRIÃO GIROLANDO 3/4 (PEAK BREAK EVEN -ET X PURPURA HONDA MJAH)
COM PREVISAO PARA 02/10/2025
3 TETOS

8683 BETHANIA

VACA - Nascto: 15/10/2018 - Rgd: 5500-BI (GD) - Rgn: 1315 - GIROLANDO 3/4

ULTIMO PARTO EM 24/08/2024 - PRODUCAO APROXIMADA 25.30 Kg
PRENHEZ POS 01/11/24 DO EMBRIÃO GIROLANDO 1/2 SANGUE (DELICIOUS H -NOON TAMPA-ET X
TALHADEIRA FIV CAL) COM PREVISAO PARA 04/08/2025
DIFERENÇA NO ÚBERE

Lote
105



723 FAZENDA PAVOES

VACA - Nascto: 12/09/2022 - Rgd: 3526-CO (GD) - Rgn: 0723 - GIROLANDO 7/8

S-S-I HUMBLINKIND DIDI-ET

COOKIECUTTER HUMBLINKIND-ET
A2A2 / TPI 2792 / MILK +960 LBS

S-S-I JEDI MABEL 7275-ET

BACON-HILL PETY MODESTY-ET
A1A2 / TPI: 2396

COOKIECUTTER EPIC HAZEL-ET 3EX92

S-S-I MONTROSS JEDI-ET
A1A2 / TPI: 2493 / MILK +2047 LBS

GENESEE JACEY MABEL-ET

2009 FAZENDA PAVOES

ULTIMO PARTO EM 13/11/2024 - PRODUCAO APROXIMADA 27.30 Kg
PRENHEZ POS 04/01/25 DO PEAK ALTAOLAF-ET COM PREVISAO PARA 14/10/2025 -
DIFERENÇA NO ÚBERE

PARABOLA TAHITI MJAH

VACA - Nascto: 22/01/2021 - Rgd: 2356-BR (GC) - Rgn: 1311/PASS2358 - GIROLANDO 1/2

DE-SU FRAZZ TAHITI 14104-ET
A2A2 / TPI 3008 / MILK +2249 LBS

MELARRY JOSUPER FRAZZLED-ET
A2A2 / TPI 2544 / MILK +1425 LBS

DE-SU DELTA 4900-ET B+81
AC:365d 14182L 590g 4,16%g 482p 3,39%p

NOBRE TE CAL
PTA: 469 KG/EMBRAPA/ABCGIL.

2000 DA RAYPUTANA RAYPUTANA

LIRA DOS POCOES

UECKER SUPERSIRE JOSUPER-ET

MELARRY SHOTGLASS FRAZZLE MB85
AC:365d 15317L 630g 4,11%g 498p 3,25%p

MR MOGUL DELTA 1427-ET

DE-SU SUPERSIRE 3349-ET MB86

C.A.EVEREST
PTA: 291 KG/EMBRAPA/ABCGIL.

SENXEM RAPOSO CAL
LACTAÇÃO: 11.207,00 KG

ANDAKA DOS POCOES

FLAVIA DOS POCOES

ULTIMO PARTO EM 10/12/2024 - PRODUCAO APROXIMADA 22.80 Kg
INSEMINADA 14/02/25 DO PEAK ALTAOLAF-ET -
03 TETOS

4ª Mãe: CHANDRAKALI POCOES

5ª Mãe: PRATA DE BRASILIA

6ª Mãe: JOAIMA DE BRAS.

Lote
106



DOLOROSA FIV GILLESPIY GAAZ

VACA - Nascto: 31/07/2017 - Rgd: 1900-AX (GC) - Rgn: 0413/GAAZ0347 - GIROLANDO 1/2

DE-SU GILLESPIY-ET
A1A2 / TPI 2226 / MILK +1721 LBS

SANDY-VALLEY BOLTON-ET - EX90

DE-SU 6822-ET - MB85

LEXVOLD LUKE HERSHEL-ET

SANDY-VALLEY BLESSING-ET - MB88

PICSTON SHOTTLE-ET - EX96

DE-SU BW MARSHAL GEORGIA-ET 2EX90

MADONA

MAJOR TE DOS POCOES

FABEL UNICA

ESPANTOSO

PTA: 145.49 KG/ABCZ/UNESP.

PAQUERA DOS POCOES

MACULELE TE DE BRASILIA

ESPANHOLA FAROESTE

ULTIMO PARTO EM 13/06/2024 -
PRENHEZ POS 26/09/24 DO PEAK ALTAOLAF-ET COM
PREVISAO PARA 06/07/2025 -
DIFERENÇA NO ÚBERE

4ª Mãe: DEGOLA FW

5ª Mãe: LAGEMULA

6ª Mãe: CINDERELA

SOLTA FORTIN CANOAS

VACA - Nascto: 29/12/2018 - Rgd: 9959-BD (GC) - Rgn: 1578/MEIO2639 - GIROLANDO 1/2

BULLCREST LEWIS FORTIN-ET

LATUCH FREDDIE LEWIS-ET

MS WELCOME SUPER TRISHA-ET

BADGER-BLUFF FANNY FREDDIE

LATUCH MAC LEANNE MB85

CHARLESDALE SUPERSTITION-ET

A1A2 / TPI +1991 / MILK TPI +1991

MS WELCOME COLBY TAYA-ET MB88

AC:365d 18722L 616g 3,29%g 569p 3,04%p

615 CANOAS

ULTIMO PARTO EM 01/12/2024 - PRODUCAO APROXIMADA 20.30 Kg
INSEMINADA 14/02/25 DO PEAK ALTAOLAF-ET -
DIFERENÇA NO ÚBERE

Lote
107



1502 FAZENDA PAVOES

BEZERRA - Nascto: 26/05/2024 - Rgd: SEM REGISTRO - Rgn: 1502 - GIROLANDO 1/2

JUNIOR	MELARRY JOSUPER FRAZZLED-ET A2A2 / TPI 2544 / MILK +1425 LBS	UECKER SUPERSIRE JOSUPER-ET MELARRY SHOTGLASS FRAZZLE MB85 AC:365d 15317L 630g 4,11%g 498p 3,25%p
	*****	***** *****
CORAL	C.A.SANSAO PTA: 718 KG/EMBRAPA/ABCGIL.	C.A.EVEREST PTA: 291 KG/EMBRAPA/ABCGIL.
	BENGALA	C.A. HEURECA LACTAÇÃO: 11.450,00 KG INDIANO TE RAJA
		4ª Mãe: GOTA
		5ª Mãe: ODALISCA
		6ª Mãe: MEG.

**Lote
108**



1341 FAZENDA PAVOES

BEZERRA - Nascto: 12/01/2024 - Rgd: 3615-CO (GD) - Rgn: 1341 - GIROLANDO 3/4

PEAK ALTANOTION-ET
A1A1 / TPI 2680 / MILK +1474 LBS

BLUMENFELD JEDI RESOLVE-ET
A1A1 / TPI 2722 / MILK +1294 LBS

S-S-I MONTROSS JEDI-ET
A1A2 / TPI: 2493 / MILK +2047 LBS
CO-OP BLUMEN DAY 4292-ET MB87

G-DERUYTER NOELLE-ET

MR COIN DRACO 15006-ET
OKDS SUPERSIRE 3406-ET

BK FELICIDADE FIV KING DOC

WOODCREST KING DOC
A1A2 / TPI: 2586 / MILK +1433 LBS

MORNINGVIEW MCC KINGBOY-ET
TPI: 2312 / MILK +905
WCD-ZBW MACK DADDY-ET MB88

TAYLANA FIV DA SADONANA

NAIDU FIV SADONANA
ILANA FIV BRASILIA

Lote
109



PRIMAVERA KING DOC MJAH

VACA - Nascto: 19/04/2021 - Rgd: 6963-BT - Rgn: 1589 - GIROLANDO 1/2

WOODCREST KING DOC
A1A2 / TPI: 2586 / MILK +1433 LBS

MORNINGVIEW MCC KINGBOY-ET
TPI: 2312 / MILK +905

DE-SU BKM MCCUTCHEN 1174-ET MB88
A1A2 / TPI: 2202 / MILK +230 LBS

MORNINGVIEW SUPER MEGAN-ET EX91

WCD-ZBW MACK DADDY-ET MB88

COYNE-FARMS SROCK MACK-ET

MS HOVDEN DOLLY-RAE-ET EX91

BELGICA

JAGUAR TE DO GAVIAO
PTA: 727 KG/EMBRAPA/ABCGIL.

S.C.UACAI JAGUAR

UMIDADE DA CAL
LACTAÇÃO: 7.956,00 KG

IEDA FIV DE BRASILIA

C.A.SANSAO

PTA: 718 KG/EMBRAPA/ABCGIL.

SOJA DE BRASILIA

LACTAÇÃO: 13.034,00 KG

ULTIMO PARTO EM 01/11/2024 - PRODUCAO APROXIMADA 38.70 Kg
PRENHEZ POS 03/01/25 DO PEAK ALTAOLAF-ET COM PREVISAO PARA 13/10/25 -

4ª Mãe: NASCENTE TE DE BRASILIA
LACTAÇÃO: 14.274,00 KG

5ª Mãe: GINGER DE BRASILIA
LACTAÇÃO: 10.016,00 KG

6ª Mãe: DIRETORA DE BRASILIA

OMAMBRA TAHITI MJAH

VACA - Nascto: 16/07/2021 - Rgd: 9462-BU (GC) - Rgn: 1600 - GIROLANDO 1/2

DE-SU FRAZZ TAHITI 14104-ET
A2A2 / TPI 3008 / MILK +2249 LBS

MELARRY JOSUPER FRAZZLED-ET
A2A2 / TPI 2544 / MILK +1425 LBS

UECKER SUPERSIRE JOSUPER-ET

MELARRY SHOTGLASS FRAZZLE MB85
AC:365d 15317L 630g 4,11%g 498p 3,25%p

DE-SU DELTA 4900-ET B+81
AC:365d 14182L 590g 4,16%g 482p 3,39%p

MR MOGUL DELTA 1427-ET

DE-SU SUPERSIRE 3349-ET MB86

ESTILOSIA

GABINETE SILVANIA

DOM TE DA SILVANIA

AMETISTA DA SILVANIA

DICAELI

JAGUAR TE DO GAVIAO
PTA: 727 KG/EMBRAPA/ABCGIL.

FORMOSA TE

ULTIMO PARTO EM 05/11/2024 - PRODUCAO APROXIMADA 40.50 Kg
PRENHEZ POS 03/01/25 COM PREVISAO PARA 13/10/2025 -

4ª Mãe: FABELA

5ª Mãe: BABA

6ª Mãe: ROMA

Lote
110



GAMBOA FINLEY CANOAS

VACA - Nascto: 23/12/2021 - Rgd: 8484-V(GC) - Rgn: MEI03654 -` GIROLANDO 1/2

AARDEMA FINLEY-P-ET

ENDCO THE ANSWER-PO-ET

BACON-HILL MONTROSS-ET

A2A2 / TPI 2349 / MILK +1950 LBS

CO-OP AARDEMA YAHT 22244-ET

BRYHILL EARNHARDT MINT P-ET

CO-OP YAHTZEE P-ET

CO-OP SPS PRUDENCE 7079-ET

954 CANOAS

ULTIMO PARTO EM 05/01/2025 - PRODUCAO APROXIMADA 38.40 Kg
INSEMINADA 14/03/25 DO EMBRIÃO GIROLANDO 1/2 (DUCKETT
PEARCE DAGOUT-ET X BEY 5334)

CONTINUAÇÃO DO LOTE 110

1278 MONTROSS FIV PAVOES

VACA - Nascto: 14/12/2022 - Rgd: SEM REGISTRO - Rgn: 1278 - GIROLANDO

S-S-I MONTROSS DUKE-ET A1A2 / TPI 2613 / MILK +2281 LBS	BACON-HILL MONTROSS-ET A2A2 / TPI 2349 / MILK +1950 LBS	MOUNTFIELD SSI DCY MOGUL-ET A1A2 / TPI: 2291
	S-S-I SPRSIRE MABEL 8828-ET MB85 02/07 3X 305 15726 548 3,48 503 3,20 AC:610d 30454L 1149g 3,77%g 1010p 3,31%p	UNIQUE-STYLE BOLTON MONEY 2EX93
954 CANOAS		S-S-I SNOW MALENA 7514-ET

ULTIMO PARTO EM 15/01/2025 - PRODUCAO APROXIMADA 41.80 Kg
INSEMINADA 14/03/25 DO EMBRIÃO GIROLANDO 1/2 (DUCKETT PEARCE DAGOUT -ET X BEY 5334)

Lote
111



1496 KING DOC DA PAVOES

VACA - Rgd: SEM REGISTRO - Rgn: 4146 - GIROLANDO`

WOODCREST KING DOC A1A2 / TPI: 2586 / MILK +1433 LBS	MORNINGVIEW MCC KINGBOY-ET TPI: 2312 / MILK +905	DE-SU BKM MCCUTCHEN 1174-ET MB88 A1A2 / TPI: 2202 / MILK +230 LBS
	WCD-ZBW MACK DADDY-ET MB88	MORNINGVIEW SUPER MEGAN-ET EX91
CATADA	C.A.SANSO PTA: 718 KG/EMBRAPA/ABCGIL.	COYNE-FARMS SROCK MACK-ET MS. OVDEN DOLLY-RAE-ET EX91
	BABALU	C.A.EVEREST PTA: 291 KG/EMBRAPA/ABCGIL.
		C.A. HEURECA LACTAÇÃO: 11.450,00 KG
		FLAMENGO CAMITA

ULTIMO PARTO EM 29/05/24 - PRODUCAO APROXIMADA 33.80 Kg
PRENHEZ POS 20/08/24 DO EMBRIÃO GIROLANDO 3/4 (SANDY -VALLEY ESQUIRE-ET X 9707-BE)
COM PREVISAO PARA 23/05/25 -

GENEALOGIA DO EMBRIÃO:

SANDY-VALLEY ESQUIRE-ET	LEANINGHOUSE TAOS-ET A1A2 / TPI 2904 / MILK +1060 LBS	S-S-I PR RENEGADE-ET LEANINGHOUSE JEDI 22480-ET
	SANDY-VALLEY ESCANABA-ET	BLUMENFELD FRAZLD BRASS-ET A2A2 / TPI 2699 / MILK +1110 LBS SANDY-VALLEY APNTC EPPIE-ET
RELVA HANG TIME FIV CANOAS	COOKIECUTTER HANG-TIME-ET	BACON-HILL MONTROSS-ET A2A2 / TPI 2349 / MILK +1950 LBS COOKIECUTTER SPR HAZELNU-ET
	FERA SANSO A.R.C.	C.A.SANSO PTA: 718 KG/EMBRAPA/ABCGIL.
		M
		4ª Mãe: SOMBRINHA

Lote
112

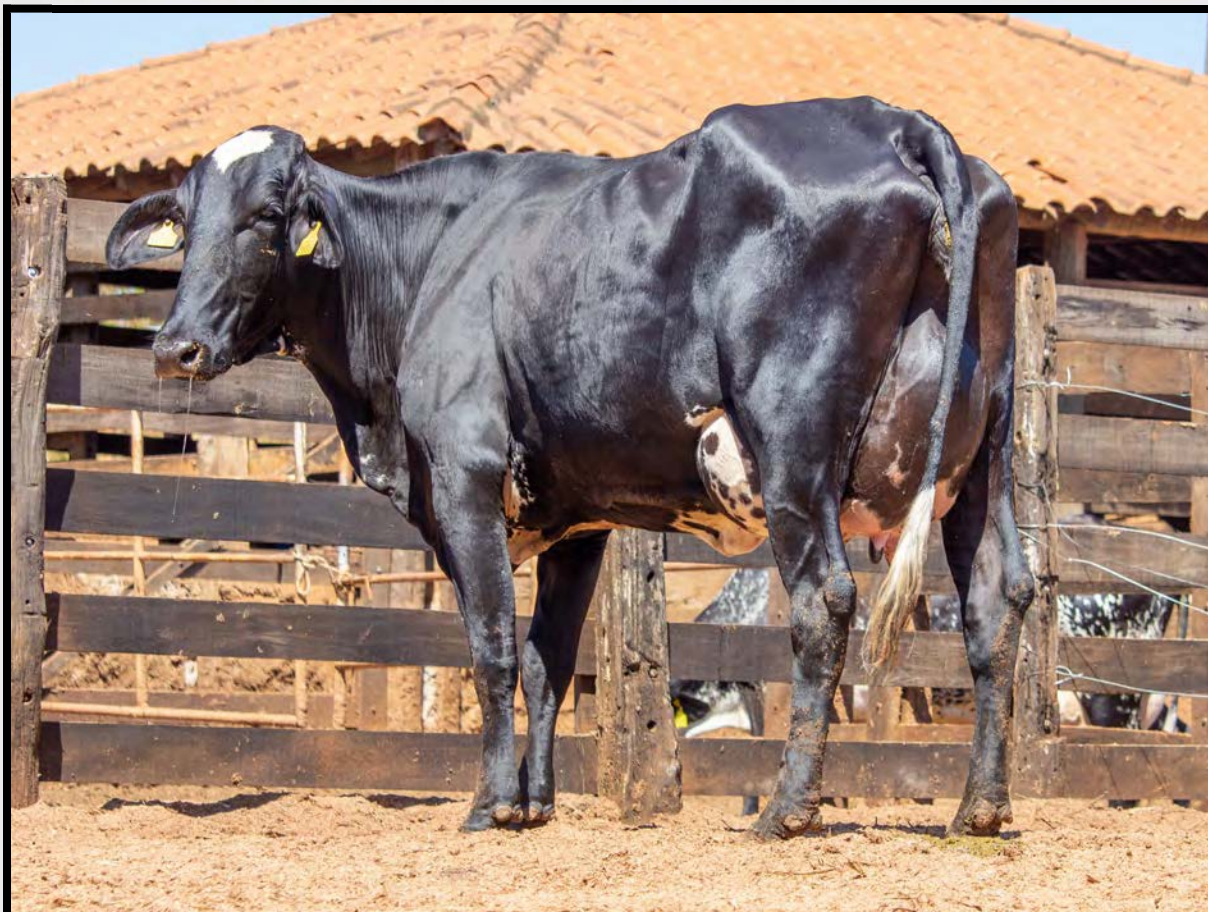

1636 MODESTY FIV PAVOES

VACA - Rgd: SEM REGISTRO - Rgn: 1636 - GIROLANDO

BACON-HILL PETY MODESTY-ET
A1A2 / TPI: 2396

SIEMERS MOGUL PETY

BACON-HILL SUPRS MODESTY-ET MB85

MOUNTFIELD SSI DCY MOGUL-ET
A1A2 / TPI: 2291

RANSOM-RAIL EXPLODE PETY-ET EX90

SEAGULL-BAY SUPERSIRE-ET
A1A2 / TPI 2330 / MILK +1071 LBS

UNIQUE-STYLE BOLTON MONEY 2EX93

EMPREITADA

ULTIMO PARTO EM 20/02/2025 - PRODUCAO APROXIMADA 37.50 Kg

Lote
113



POLACHA MONTROSS MJAH

VACA - Nascto: 19/09/2021 - Rgd: 8335-BV - Rgn: 1605 - GIROLANDO 1/2

BACON-HILL MONTROSS-ET A2A2 / TPI 2349 / MILK +1950 LBS	MOUNTFIELD SSI DCY MOGUL-ET A1A2 / TPI: 2291	COYNE-FARMS DORCY-ET - MB87 A1A2 / TPI 2216 / MILK +858 LBS MOUNTFIELD MARSH MAXINE-ET - MB88
	UNIQUE-STYLE BOLTON MONEY 2EX93	SANDY-VALLEY BOLTON-ET - EX90 PASEN ROLEX MUMMY MB88
DISCRETA	FARDO FIV F. MUTUM PTA: 396 KG/EMBRAPA/ABCGIL.	RADAR DOS POCOES PTA: 814.60 KG/ABCZ/UNESP. DENGOSA TE F.MUTUM LACTAÇÃO: 9.298,00 KG
	LIRA DOS POCOES	ANDAKA DOS POCOES FLAVIA DOS POCOES
		4ª Mãe: CHANDRAKALI POCOES
		5ª Mãe: PRATA DE BRASILIA
		6ª Mãe: JOAIMA DE BRAS.

ULTIMO PARTO EM 30/06/2024 - PRODUCAO APROXIMADA 42.30 Kg
PRENHEZ POS 20/09/24 DO EMBRIÃO GIROLANDO 1/2 (ANTONIONE FIV CABO VERDE X
BEY-5334) COM PREVISAO PARA 23/06/25 -

Lote
114



739 MONTROSS FIV PAVOES

VACA - Nascto: 20/12/2020 - Rgd: SEM REGISTRO - Rgn: 739 - GIROLANDO

S-S-I MONTROSS JEDI-ET A1A2 / TPI: 2493 / MILK +2047 LBS	BACON-HILL MONTROSS-ET A2A2 / TPI 2349 / MILK +1950 LBS	MOUNTFIELD SSI DCY MOGUL-ET A1A2 / TPI: 2291
	S-S-I SUPRSIRE MIRI 8679-ET EX90 MB89	UNIQUE-STYLE BOLTON MONEY 2EX93
GARCA FIV TEATRO	TEATRO DA SILVANIA PTA: 344 KG/EMBRAPA/ABCGIL.	SEAGULL-BAY SUPERSIRE-ET A1A2 / TPI 2330 / MILK +1071 LBS
	ALVORADA F.INDIANA	S-S-I BOOKEM MODESTO 7269-ET MB87
		ESPANTOSO PTA: 145.49 KG/ABCZ/UNESP.
		EFALC NATA LAGEADO LACTAÇÃO: 15.126,00 KG
		ESPELHO TE DE BRASILIA COROA F.INDIANA

ULTIMO PARTO EM 03/12/2024 - PRODUCAO APROXIMADA 44.80 Kg
PRENHEZ POS 24/01/25 DO PEAK ALTAOLAF-ET COM PREVISAO PARA 03/11/25 -

Lote
115



QUERIMA KING DOC MJAH

FÊMEA - Nascto: 14/03/2022 - Rgd: 1344-BY (GC) - Rgn: 1555/PASS2829 - GIROLANDO 1/2

WOODCREST KING DOC
A1A2 / TPI: 2586 / MILK +1433 LBS

MORNINGVIEW MCC KINGBOY-ET
TPI: 2312 / MILK +905

DE-SU BKM MCCUTCHEN 1174-ET MB88
A1A2 / TPI: 2202 / MILK +230 LBS
MORNINGVIEW SUPER MEGAN-ET EX91

WCD-ZBW MACK DADDY-ET MB88

COYNE-FARMS SROCK MACK-ET
MS HOVDEN DOLLY-RAE-ET EX91

DOLANTINA FIV DA ONCINHA

C.A.SANSÃO
PTA: 718 KG/EMBRAPA/ABCGIL.

C.A.EVEREST
PTA: 291 KG/EMBRAPA/ABCGIL.

NIGERIA

C.A. HEURECA
LACTAÇÃO: 11.450,00 KG

FLAMENGO

JUPIA

4ª Mãe: DRUSA

5ª Mãe: VIOLETA

6ª Mãe: GOIANIA

ULTIMO PARTO EM 05/12/2024 - PRODUCAO APROXIMADA 42.30 Kg
PRENHEZ POS 24/01/25 DO PEAK ALTAOLAF-ET COM PREVISAO PARA 03/11/2025 -

Lote
116



DOCTRINA FIV DA FCB

VACA - Nascto: 23/07/2021 - Rgd: 9187-BV (GC) - Rgn: 1328/FCB0091 - GIROLANDO 1/2

T-SPRUCE FRAZZLED HUEY-ET
A2A2 / TPI 2658 / MILK +406 LBS

MELARRY JOSUPER FRAZZLED-ET
A2A2 / TPI 2544 / MILK +1425 LBS

UECKER SUPERSIRE JOSUPER-ET

MELARRY SHOTGLASS FRAZZLE MB85
AC:365d 15317L 630g 4,11%g 498p 3,25%p

T-SPRUCE SILVER 9280-ET B+83

SEAGULL-BAY SILVER-ET

T-SPRUCE LGOLD 7871-ET B+83

DEDICADA

SORONDO TE KALU

C.A.SANSAO

PTA: 718 KG/EMBRAPA/ABCGIL.

ABENCOADA

M

ESPELHO TE DE BRASILIA

QUANTIDADE TE DA CAL

4ª Mãe: DEBUTANTE RAPOSO CAL

5ª Mãe: ABEGNA TE ESPANTOSO

6ª Mãe: INDIADA C.

Lote
117



MODESTA FIV DO BASA

VACA - Nascto: 21/12/2014 - Rgd: BASP 1652 - Rgn: BASP 1652 - GIR PO

JAGUAR TE DO GAVIAO
PTA: 727 KG/EMBRAPA/ABCGIL.

S.C.UACAI JAGUAR
UMIDADE DA CAL
LACTAÇÃO: 7.956,00 KG

JAGUAR
S.C.MALOCA CAXANGA
PAPIRO DA CAL
REGIAO DA CAL

FIONA DO BASA

METEORO DE BRASILIA
VESTIARIA CAL

RAJASTAN DE BRASILIA
GRINALDA TE DE BRASILIA
LACTAÇÃO: 8.753,00 KG
C.A.EVEREST
PTA: 291 KG/EMBRAPA/ABCGIL.
NAKHIL B.F. DA CAL
LACTAÇÃO: 6.218,00 KG

4ª Mãe: EMA TE PATI CAL

5ª Mãe: SARA DA CAL

6ª Mãe: PATOTA DA CAL

VACA DOADORA



Inscreva-se em
nosso canal do
youtube!



**BAIXE AGORA MESMO
NOSSO APP!**



/embralleiloes



/embralleiloes



/embralleiloes



/embralleiloes



(11) 3864-5533



embral@embral.com.br



www.embral.com.br