

LEILÃO LIQUIDAÇÃO TOTAL



FVZ
AGROPECUÁRIA
BOM DESPACHO-MG

120 ANIMAIS HOLANDÊS E GIROLANDO

**80 VACAS
20 NOVILHAS PRENHAS
20 BEZERRAS**

**CADASTRO ANTECIPADO: (11)3864-5533
LANCES: (11)3777-8240
30 PARCELAS: 10X03**

DOMINGO
23
FEVEREIRO
14H

LEILOEIRA



TRANSMISSÃO



COORDENAÇÃO

ASSESSORIA RURAL
(16)3781-6242
(16)99997-9700
AGNALDO LELLIS

ASSESSORIA



EDUARDO MORAES
ASSESSORIA RURAL
(12)9.8121-1828

FINANCEIRA



SOLUÇÕES FINANCEIRAS
(11)9.7186-9253

INFORMAÇÕES

AGNALDO LELLIS
(16)9.9997-9700
EDUARDO MORAES
(12) 9.8121-1828

REGULAMENTO E CONDIÇÕES GERAIS DE VENDA E COMPRA POR LEILÕES PROMOVIDOS POR EMBRAL LEILÕES

FIQUE ATENTO: OS BENS SERÃO APREGOADOS PELO VALOR DA PARCELA QUE, MULTIPLICADA POR 30 (TRINTA), SERÁ O TOTAL DE CADA ANIMAL DO LOTE.

EMBRAL LEILÕES (denominada simplesmente EMBRAL), com sede na cidade de São Paulo, Estado de SP, à Rua Germanie Buchard, 476 - Água Branca - CEP 05002-062, prestadora de serviços de intermediação de venda e compra de animais, máquinas e implementos agrícolas por meio de Leilão, estabelece o presente **Regulamento e Condições Gerais de Venda e Compra por Leilões**, o qual deverá ser cumprido, na íntegra, por todos os convidados, compradores, vendedores, participantes e/ou promotores do evento, que o aceitam, irrestritamente, com as regras abaixo:

CLÁUSULA PRIMEIRA – DO LEILÃO E DO LEILOEIRO

- 1.1. Os Leilões promovidos pela EMBRAL visam à comercialização de animal(is), maquinário(s) e/ou produto(s) de propriedade do(s) VENEDORE(S), que autorizam o LEILOEIRO a vendê-lo(s) para os participantes do Evento, pela melhor oferta de valor, efetuada de forma aberta e aceita pelo LEILOEIRO.
- 1.2. Todos os participantes do Evento, ainda que sejam representados por Procuração, bem como seus respectivos procuradores, devem estar previamente Cadastrados nos termos da Cláusula Segunda, e aceitar os termos do presente Regulamento, bem como o Termo de Consentimento para Tratamento de Dados.
- 1.3. Os bens leiloados serão distribuídos em Lotes previamente determinados pelo VENDEDOR.
- 1.4. O Leilão dar-se-á nas seguintes modalidades:
 - 1.4.1. **Presencial:** será realizado no local, data e horário prévio e amplamente divulgados via web, mídia impressa, televisiva e radiofônica, entre outras formas. Nesta modalidade de Leilão **não** serão aceitos lances via internet ou telefone. Somente o público presente no local do Leilão poderá ofertar Lances, e de acordo com a Cláusula 1.2.
 - 1.4.2. **Virtual/Online:** será realizado através da internet (www.embral.com.br) ou via transmissão em canal especializado (por vídeo transmissão), de acordo com o que constar no material de divulgação. Nesta modalidade de Leilão, quando houver a possibilidade de pré-lance, o Lance poderá ser disponibilizado com antecedência aos participantes da internet e ocorrerá por telefone no dia e horário de realização do evento, e seu encerramento será online no dia e horário indicados.
 - 1.4.3. **Presencial-Virtual:** ocorre quando o Leilão é realizado em tempo real e transmitido por meio da internet (www.embral.com.br) ou via transmissão em canal especializado, de acordo com o que constar no material de divulgação.
- 1.5. Em qualquer modalidade, o Leilão será presidido pelo **LEILOEIRO RURAL**, pessoa natural devidamente habilitada e credenciada pela Federação de Agricultura, inscrita no Sindicato Nacional dos Leiloeiros Rurais, detentor de fé pública e previamente autorizado para a venda dos bens, responsável pela recepção dos Lances ofertados aos lotes comercializados, podendo durante o Leilão recusar o Lance inicial que julgar incompatível com o bem à venda, ou lance de pessoas não idôneas, nos termos da Lei 4.021/1961.

CLÁUSULA SEGUNDA – DO CADASTRAMENTO DOS PARTICIPANTES E TRATAMENTO DE DADOS PESSOAIS

- 2.1. Todo aquele que pretenda apresentar Lance no leilão, aqui denominado TITULAR DOS DADOS, deverá estar previamente cadastrado junto à EMBRAL, denominada CONTROLADORA, para fins de análise e aprovação prévia dos cadastros, autorizando-se, desde já, a consulta de informações do solicitante junto aos Órgãos de Proteção ao Crédito, Instituições Financeiras e referências comerciais e pessoais, bem como deverá ter exarado seu “de acordo” aos termos e condições do presente Regulamento.
- 2.2. O TITULAR autoriza a CONTROLADORA a realizar a coleta, armazenamento e tratamento, ou seja, a utilizar os dados pessoais e dados sensíveis, para os fins de cumprimento do Regulamento e de tudo quanto descrito no Termo de Consentimento de Tratamento de Dados, podendo o TITULAR DOS DADOS revogar seu consentimento, a qualquer tempo, por e-mail ou por carta escrita, nos termos da Lei n. 13.709/2018.
- 2.3. A EMBRAL poderá, a qualquer momento, solicitar aos participantes do Leilão a atualização do Cadastro e a apresentação de novos documentos, sob pena de, não o fazendo, ter sua participação suspensa nos Leilões promovidos pela EMBRAL, não podendo ofertar Lances ou realizar compras até que a solicitação seja atendida.
- 2.4. A EMBRAL disponibilizará aos novos clientes (vendedores/compradores) suporte operacional para realização do Cadastro, devendo ser enviados, no ato da inscrição, obrigatoriamente, cópias dos documentos que identifiquem o interessado e, se for o caso, sua empresa, tais como: RG, CPF/MF, CNPJ e Inscrição Estadual, Cartão de Inscrição de Produtor Rural, comprovante de endereço, comprovante de renda e outros complementares que se fizerem necessários.
- 2.5. É de inteira e exclusiva responsabilidade do titular declarante todas as informações constantes em seu Cadastro sendo que, qualquer alteração em seus dados, devem ser prontamente comunicadas à EMBRAL, com o envio da respectiva documentação comprobatória.
- 2.6. Toda compra efetuada pelo novo cliente ficará condicionada à posterior aprovação e aceitação do Cadastro pelo VENDEDOR. Caso o cadastro não apresente restrições mas, ainda assim, o VENDEDOR decida pela não aprovação, este deverá efetuar o pagamento das comissões devidas pelo VENDEDOR e pelo ARREMATANTE à EMBRAL.
- 2.7. Ficará a critério exclusivo do VENDEDOR, exigir do ARREMATANTE-COMPRADOR um avalista ou garantia idônea, nos termos do Contrato de Venda e Compra com Reserva de Domínio (Cláusula Quarta) assinado entre as Partes.
- 2.8. A recusa na aceitação do cadastro e a solicitação de avalista ou garantia idônea pelo VENDEDOR somente poderá estar pautada em justificativas devidamente comprovadas, caso contrário o VENDEDOR arcará com as penalidades constantes na Cláusula 4.6.1

CLÁUSULA TERCEIRA – DO LANCE, DA ARREMAÇÃO E DAS COMISSÕES

- 3.1. O Lance para Arrematação vincula o ARREMATANTE-COMPRADOR, nos moldes do artigo 427 do Código Civil.¹

¹ Art. 427. A proposta de contrato obriga o proponente, se o contrário não resultar dos termos dela, da natureza do negócio, ou das circunstâncias do caso.

3.2. Será permitida a compra de animais, implementos e ou equipamentos de leite por mandato, mediante apresentação de Procuração por instrumento público ou particular (esta última com reconhecimento de firma por autenticidade), que ficará retida pela EMBRAL, a qual deve, obrigatoriamente: (i) ser específica para o Evento; (ii) conter o valor máximo para Lance autorizado pelo Outorgante; (iii) autorização para efetuar o pagamento; (iv) autorização para emitir notas fiscais e (v) autorização para retirar os bens (animais e maquinários).

3.2.1. Ainda que o Participante se faça representar por mandatário (procurador), o mesmo deve estar previamente cadastrado junto à Leiloeira, nos termos da Cláusula Segunda, e estará sujeito à observância deste Regulamento.

3.3. Atingido o maior preço, certificando-se que não há mais interessados em ofertar Lance maior, o Leiloeiro divulgará a Arrematação batendo, em seguida, o martelo com o anúncio do nome do ARREMATANTE-COMPRADOR.

3.4. Na “batida do martelo”, o ARREMATANTE-COMPRADOR e VENDEDOR são inteiramente responsáveis por todas as obrigações e custos decorrentes da venda e aquisição dos bens, **de forma irrevogável e irretroatável, vale dizer, sem possibilidade de arrependimento, obrigando, inclusive, seus herdeiros e sucessores em relação ao cumprimento das obrigações assumidas pelas Partes.**

3.5. Com a “batida do martelo”, ARREMATANTE-COMPRADOR e VENDEDOR obrigam-se ao pagamento de Comissões à EMBRAL conforme abaixo transcrito:

3.5.1. O ARREMATANTE-COMPRADOR pagará à EMBRAL “COMISSÃO DE COMPRA” equivalente a 8% (oito por cento) sobre o valor total de cada Lote arrematado. **PARAGRAFO ÚNICO:** Além do pagamento da comissão supracitada, caberá ao ARREMATANTE-COMPRADOR pagar à EMBRAL, ou a quem esta designar, o valor da primeira parcela do preço de cada lote arrematado, concordando expressamente o VENDEDOR, neste ato, com tal procedimento.

3.5.2. O VENDEDOR pagará a comissão de venda pré-estabelecida, sobre o montante geral das vendas e defesas, calculado sobre os valores apurados na batida do martelo.

3.6. Caso o VENDEDOR não passe os bens em pista (animais, prenhezes, embriões, equipamentos, etc.), este pagará à EMBRAL, ainda, “COMISSÃO” no equivalente a 18% (dezoito por cento) sobre a somatória do valor dos referidos bens. O valor individualizado de cada bem será obtido pela quantia média apurada com a venda de bens equivalentes no Leilão, ou, caso não tenha ocorrido a venda de bem similar, pela média de preço do mercado.

3.6.1. Caso haja taxa de inscrição do Canal de Televisão, esta será informada ao vendedor com antecedência.

3.7. O LANCE DE DEFESA é o Lance ofertado pelo proprietário do bem a fim de que a venda atinja o valor por ele esperado. Neste caso, não havendo Lances maiores, o VENDEDOR pagará à EMBRAL o montante equivalente às Comissões mencionadas nos itens **3.5.1** (Comissão de Compra) e **3.5.2** (Comissão de Venda).

3.8. O pagamento das Comissões, em quaisquer das modalidades acima mencionadas, será realizado, impreterivelmente, no local do Leilão ou no primeiro dia útil seguinte ao da realização do Evento.

3.8.1. Caso o pagamento não seja realizado no prazo mencionado na Cláusula 3.8, o valor será acrescido de multa no equivalente a 10% sobre o montante devido, correção monetária pelo Índice do INPC e juros de 1% ao mês.

CLAUSULA QUARTA – DO CONTRATO DE VENDA E COMPRA, DA RESERVA DE DOMÍNIO E DA GARANTIA DO CONTRATO

4.1. Após a “batida do martelo”, o ARREMATANTE-COMPRADOR e o VENDEDOR assinarão o “**Contrato Particular de Compra e Venda com Reserva de Domínio Vinculado à Promissória Rural**” (“Contrato com Reserva de Domínio”), figurando a EMBRAL como mera intermediadora do negócio, no qual constarão especificamente as responsabilidades e obrigações em relação aos pagamentos e eventuais penalidades.

4.2. O ARREMATANTE-COMPRADOR dará ao VENDEDOR, a título de reserva de domínio (art. 521, do Código Civil), os animais ou equipamentos arrematados no Leilão até a quitação total da dívida, ficando de posse dos mesmos na qualidade de fiel depositário, não podendo aliená-los e/ou onerá-los, sem consentimento, por escrito, do VENDEDOR, além de ser o responsável pela guarda e conservação destes, sob pena de indenizar o VENDEDOR de quaisquer danos ou prejuízos no caso de perecimento.

4.3. No caso de Leilão Presencial, os termos do Contrato com Reserva de Domínio e Nota Promissória consideram-se tacitamente aceitos pelo ARREMATANTE-COMPRADOR, que, em seguida ao encerramento do Leilão, receberá as informações por e-mail para assinatura, e envio à EMBRAL, no prazo máximo de 7 (sete) dias corridos, para baixa financeira e prosseguimento dos trâmites para entrega dos bens, que somente ocorrerá após o recebimento das vias assinadas dos documentos.

4.4. Ato contínuo à Arrematação será assinado o Contrato com Reserva de Domínio e as Notas Promissórias: uma relativa ao valor total do Lote (garantia dada pelo ARREMATANTE-COMPRADOR, ao VENDEDOR), cuja execução independe da realização do protesto em caso de inadimplência; e a outra referente à Comissão da EMBRAL (garantia dada pelo ARREMATANTE-COMPRADOR à EMBRAL).

4.5. Considerando a assinatura do contrato, seja eletrônica ou fisicamente em decorrência de leilão realizado virtualmente ou presencialmente, caso o ARREMATANTE-COMPRADOR não efetue o pagamento da primeira parcela e da comissão devidas à EMBRAL, considerar-se-á rescindida a venda realizada, arcando o ARREMATANTE-COMPRADOR com o pagamento à EMBRAL dos seguintes valores: (i) COMISSÃO DE COMPRA: conforme Cláusula 3.5.1 acima; (ii) COMISSÃO DE VENDA: conforme Cláusula 3.5.2 acima; (iii) a primeira parcela: conforme parágrafo único do item 3.5.1 e (iv) multa contratual no equivalente a 20% sobre o valor total apurado, para fins de ressarcimento dos prejuízos decorrentes da desistência do negócio.

4.6. Caso o ARREMATANTE-COMPRADOR não efetue o pagamento da primeira parcela e da comissão devidos à EMBRAL, bem como não assine eletronicamente ou remeta à mencionada leiloeira o Contrato de Venda e Compra com Reserva de Domínio devidamente assinado, juntamente com todos os documentos constantes da Cláusula Segunda deste, também, considerar-se-á rescindida a venda realizada, arcando o ARREMATANTE-COMPRADOR com o pagamento à EMBRAL dos seguintes valores: (i) COMISSÃO DE COMPRA: conforme Cláusula 3.5.1 acima; (ii) COMISSÃO DE VENDA: conforme Cláusula 3.5.2 acima; (iii) a primeira parcela: conforme parágrafo único do item 3.5.1 e (iv) multa contratual no equivalente a 20% sobre o valor total apurado, para fins de ressarcimento dos prejuízos decorrentes da desistência do negócio.

- 4.6.1. Caso a desistência seja manifestada pelo VENDEDOR, o mesmo pagará à EMBRAL os valores previstos nos itens **(i), (ii) e (iv) da Cláusula 4.5**, acima.
- 4.6.2. As Partes e as testemunhas envolvidas neste instrumento afirmam e declaram que nos casos em que o leilão ocorrer de forma virtual, esse instrumento poderá ser assinado eletronicamente através da plataforma de assinatura eletrônica indicada pela Leiloeira, sendo as assinaturas consideradas válidas, vinculantes e executáveis, desde que firmadas pelos representantes legais das Partes. Consigna-se no presente instrumento que a assinatura eletrônica tem a mesma validade jurídica de um registro e autenticação feita em cartório, não havendo a necessidade de protesto para execução do título. As Partes renunciam à possibilidade de exigir a troca, envio ou entrega das vias originais (não-eletrônicas) assinadas do instrumento, bem como renunciam ao direito de recusar ou contestar a validade das assinaturas eletrônicas, na medida máxima permitida pela legislação aplicável.
- 4.6.3. As partes se comprometem a fornecer um e-mail ou outro dado de sua titularidade, bem como se responsabilizarão por todos os dados fornecidos para o presente contrato, a fim de que seja viabilizada a assinatura eletrônica/digital através da plataforma de assinatura eletrônica.
- 4.6.4. Fica estabelecido que em caso de leilão presencial, as Partes poderão assinar o presente instrumento presencialmente no local do evento ou no escritório da leiloeira, à escolha desta última, em 03 vias de igual teor e forma na presença de 02 (duas) testemunhas que também assim o presente.

CLÁUSULA QUINTA – DO PAGAMENTO DO(S) LOTE(S) ARREMATADO(S)

5.1. Quando da Arrematação, independentemente da forma de pagamento escolhida pelo ARREMATANTE-COMPRADOR, será emitida Nota Promissória do valor total do Lote arrematado, que será parte integrante do “Contrato com Reserva de Domínio”, a qual terá vencimento antecipado no caso de inadimplemento do ARREMATANTE-COMPRADOR.

5.2. No ato da Arrematação, quando da emissão do Contrato com Reserva de Domínio o ARREMATANTE-COMPRADOR fará a opção pela forma de pagamento, que poderá ser:

- (i) **À VISTA:** mediante a expedição Nota Promissória no valor total do negócio realizado, cujo pagamento deve ser efetuado no primeiro dia útil seguinte ao da realização do Leilão, via depósito ou transferência bancária (TED ou DOC), seguindo as orientações da Embral.
- (ii) **PARCELADO:** em 30 (trinta) parcelas que serão divididas para pagamento nos 10 (dez) meses, conforme praxe de mercado, da seguinte forma: 03 (três) parcelas no ato da arrematação (“PRIMEIRA PARCELA”) vencendo 23/02/2025; 03 (três) parcelas em 30 dias após a arrematação vencendo 23/03/2025; 03 (três) parcelas em 60 dias após a arrematação vencendo 23/04/2025; 03 (três) parcelas em 90 dias após a arrematação vencendo 23/05/2025; 03 (três) parcelas em 120 dias após a arrematação vencendo 23/06/2025; 03 (três) parcelas em 150 dias após a arrematação vencendo 23/07/2025; 03 (três) parcelas em 180 dias após a arrematação vencendo 23/08/2025; 03 (três) parcelas em 210 dias após a arrematação vencendo 23/09/2025; 03 (três) parcelas em 240 dias após a arrematação vencendo 23/10/2025 e 03 (três) parcelas em 270 dias após a arrematação vencendo 23/11/2025.

5.2.1. Na opção de pagamento parcelado, a Nota Promissória relativa ao valor total do Lote será desmembrada em parcelas, pagas por meio de boletos bancários emitidos pelo VENDEDOR que os encaminhará ao ARREMATANTE-COMPRADOR para o devido pagamento na data aprazada.

5.3. A concessão de desconto de qualquer natureza pelo VENDEDOR ao ARREMATANTE-COMPRADOR representa mera liberalidade e não atingirá quaisquer Comissões incidentes sobre a venda/compra e/ou qualquer valor que seja devido por força do Leilão por qualquer uma das partes à EMBRAL.

5.4. Ficará ao exclusivo critério e responsabilidade do VENDEDOR o recebimento e a cobrança das parcelas em aberto, oriundas da comercialização dos bens/animais, conforme vencimentos e valores constantes na Nota de Leilão assinada em razão da compra.

5.5. Todos os pagamentos efetuados em cheques somente serão considerados quitados após a respectiva compensação.

CLÁUSULA SEXTA – DA ENTREGA DOS BENS ARREMATADOS

6.1. Com o anúncio do ARREMATANTE-COMPRADOR pelo Leiloeiro, os bens arrematados estarão por conta e risco deste, ficando, porém, sob a guarda e trato do VENDEDOR até a efetiva entrega pelo ARREMATANTE-COMPRADOR ou ao seu representante legal.

6.1.1. Nos Leilões Presenciais a entrega dos bens acontecerá no evento do Leilão, após o pagamento da Comissão do Leiloeiro e do valor integral relativo ao Lote (à vista), ou, no caso de parcelamento, do pagamento do valor referente à primeira parcela, sempre observado o adimplemento do débito.

6.1.2. Nos Leilões Virtuais a entrega acontecerá em dia e horário estipulados e combinados por funcionário habilitado pela Embral, entre as partes VENDEDOR e COMPRADOR, entrega esta que somente dar-se-á após confirmação pela Embral do recebimento dos documentos originais assinados (Nota Promissória e Contrato com Reserva de Domínio) e quitação do valor integral ou do equivalente a primeira parcela e da Comissão do Leiloeiro.

6.2. Os bens arrematados somente serão liberados após consulta cadastral, compensação dos valores correspondentes à Primeira Parcela e Comissão de Compra, bem como da apresentação do cartão de inscrição de produtor rural e código de propriedade para emissão de nota fiscal.

6.3. Caso o VENDEDOR entregue os bens ao ARREMATANTE-COMPRADOR antes da comunicação da EMBRAL em relação à aprovação do cadastro e/ou quitação/compensação dos valores iniciais mencionados na Cláusula anterior, o VENDEDOR assumirá todos os riscos oriundos de tal liberação, não cabendo à EMBRAL qualquer responsabilidade no caso de prejuízos, sendo devidos à EMBRAL os valores das Comissões nos termos da Cláusula 4.5.

6.4. O ARREMATANTE-COMPRADOR é exclusivamente responsável pelo embarque dos animais e equipamentos, correndo por sua conta e risco a contratação do transporte e eventuais despesas, salvo estipulação em contrário. Ainda, é facultado ao ARREMATANTE-COMPRADOR a contratação de seguro para o transporte dos animais, bem como seguro de vida para os mesmos;

6.5. A data máxima para retirada e embarque dos bens/semoventes arrematados no leilão é de 30 (trinta) dias após a realização do evento. Caso os animais não sejam retirados pelo ARREMATANTE-COMPRADOR até esta data, saldo disposição em contrário, este deverá pagar ao VENDEDOR a partir do 30º dia o valor de R\$ 50,00 (cinquenta reais) por dia de estadia de cada bem/semovente.

6.6. Caso ocorra a morte ou desaparecimento do animal enquanto na posse do ARREMATANTE-COMPRADOR, tal fato não o desobrigará do pagamento do saldo devedor, ficando o VENDEDOR isento de quaisquer responsabilidades.

CLÁUSULA SÉTIMA – DAS GARANTIAS DOS BENS LEILOADOS E DAS RESPONSABILIDADES DO VENDEDOR E DO ARREMATANTE-COMPRADOR

7.1. No Leilão de animais, o VENDEDOR é obrigado a apresentar, com antecedência de no máximo 02 (dois) dias do evento, as vias originais dos atestados de praxe (brucelose, tuberculose e aftosa (dos Estados que a legislação exigir)), em conformidade com a Lei de Sanidade Animal, que também deverão ser emitidos por veterinário credenciado de acordo com cada Lote de animais colocados à venda, bem como a entregar o certificado de registro do animal adquirido.

7.2. No Leilão de equipamentos, o VENDEDOR será exclusivamente responsável pela qualidade e funcionamento dos bens, respondendo por eventuais prejuízos decorrentes de vícios ou defeitos não informados previamente.

7.3. O VENDEDOR é exclusivamente responsável pelo estado físico, clínico, produtivo e reprodutivo de todos os animais e equipamentos à venda no Leilão.

7.3.1 - Qualquer vício ou defeito oculto constatado durante ou após o Leilão, deverá ser obrigatoriamente levado ao conhecimento dos participantes do Evento, sob pena de responder pelos prejuízos decorrentes de tal omissão.

7.3.2. Aos participantes do leilão é dada a possibilidade de Vistoriar os bens nos 05 (cinco) dias que antecederem o Leilão, mediante agendamento prévio da visita, sendo que no caso dos leilões virtuais, o COMPRADOR poderá vistoriar os bens até o momento antecedente ao embarque dos bens.

7.3.3 - Nos casos em que os bens sejam expostos no Leilão, a Vistoria poderá se dar na data e local do Evento.

7.3.4 - Quaisquer vícios aparentes e de fácil constatação deverão ser suscitados antes do anúncio do Lote, sob pena de, no silêncio, ser considerado como aceito o bem no estado em que se encontra, salvo se o COMPRADOR constatar algum vício oculto dentro do prazo de 30 dias contados do recebimento dos bens.

7.4. As vendas por Leilão são irrevogáveis e irretiráveis, não podendo o ARREMATANTE-COMPRADOR recusar o recebimento ou solicitar redução de preço do animal adquirido, salvo na hipótese do artigo 441, do Código Civil, em que a responsabilidade é única e exclusiva do VENDEDOR, proprietário dos semoventes e dos bens móveis objetos, a quem a reclamação deve diretamente ser dirigida.

7.5. O ARREMATANTE-COMPRADOR terá o prazo, **improrrogável**, de 30 (trinta) dias, contados do recebimento dos bens, para observação e constatação de vícios ocultos, comunicando-os imediatamente ao VENDEDOR, nos termos do artigo 445 do Código Civil.

7.6. Neste caso, todo e qualquer valor pago pelo ARREMATANTE-COMPRADOR, seja à EMBRAL ou ao VENDEDOR, será ressarcido única e exclusivamente pelo VENDEDOR.

7.7. Constatado o vício oculto pelo ARREMATANTE-COMPRADOR, não sendo este levado ao conhecimento do VENDEDOR no prazo mencionado na Cláusula 7.5, nada mais poderá ser reclamado a qualquer título pelo ARREMATANTE-COMPRADOR.

7.8. A falta de pagamento de qualquer uma das parcelas pactuadas neste Contrato de Compra e Venda implicará no vencimento antecipado de todo o saldo devedor, ficando assegurado ao VENDEDOR o direito, a seu exclusivo critério, com base no artigo 190 do CPC, promover **(a)** a cobrança da totalidade do débito em atraso, acrescida de juros legais, correção monetária, custas e honorários advocatícios na base de 20% (vinte por cento), bem como protestar a NOTA PROMISSÓRIA ÚNICA somente pelo saldo devedor restante, ficando ciente de que a execução do débito independe do protesto; ou **(b)** o VENDEDOR poderá optar pela busca e apreensão do(s) animal (is) ou máquina(s) e/ou equipamento(s), rescindindo, em consequência, o presente contrato e perdendo o COMPRADOR, em favor do VENDEDOR, o sinal pago (parágrafo único, do art. 10, da Lei nº 4.021/1961), bem como as demais prestações anteriormente pagas.

7.8.1. Fica a critério do VENDEDOR optar por exigir a devolução imediata do bem arrematado, ou de outro bem que tenha sido dado em garantia de pagamento, , eximindo-se de qualquer obrigação de devolução das parcelas já recebidas, as quais ficarão retidas a título de indenização dos gastos e prejuízos, bem como a título de multa pelo inadimplemento do COMPRADOR.

7.9. De acordo com os Convênios ICM 35/77 e ICMS 124/93 - A comercialização de bovinos de qualquer natureza com certificado de registro genealógico oficial, realizada entre produtores rurais de qualquer parte do país, não incidirá na cobrança de ICMS. Todavia, bovinos sem registro, vendidos entre produtores rurais de outros estados, a responsabilidade do pagamento de ICMS será do ARREMATANTE – COMPRADOR.

7.9.1. Qualquer incidência de ICMS que vier a ocorrer por decorrência das operações de compra e venda de gado, inclusive de frete ou irregularidades na inscrição de produtor rural, deverá ser paga pelo ARREMATANTE-COMPRADOR, não cabendo à EMBRAL qualquer responsabilização nesse sentido, uma vez que figura como mera intermediadora, devendo, portanto, o ARREMATANTE-COMPRADOR deverá ressarcir à EMBRAL de eventual desembolso realizado para pagamento de tal tributo.

7.9.2. Caso o ARREMATANTE-COMPRADOR não seja Produtor Rural, este arcará com o ICMS de consumidor final, no importe de aproximadamente 18% sobre o valor de sua aquisição, de acordo com o Convênio ICMS 93 de 17/09/2015.

7.10. Todas as informações que forem inseridas nos materiais de divulgação, principalmente as acrescidas no Catálogo e no momento do Leilão pelo LEILOEIRO, inclusive os atestados de sanidade e de prenhez emitidos por médico veterinário responsável pelo rebanho da fazenda, tem total garantia e responsabilidade do VENDEDOR.

7.11. Fica estabelecido que o proprietário (VENDEDOR/COMPRADOR) assumirá inteira e exclusiva responsabilidade face aos eventuais danos de natureza patrimonial ou pessoal que possam vir a ocorrer aos apresentadores, tratadores, transportadores e outros funcionários do Evento, bem como àqueles que seu animal possa vir a causar a terceiros, isentando expressamente a EMBRAL e demais organizadores de quaisquer responsabilidades quanto aos eventos danosos acima especificados.

CLÁUSULA OITAVA – LEILÃO DE PRENHEZES, BEZERRO(A) NASCIDO, EMBRIÃO COM OU SEM RECEPTORA, LIVRE ACASALAMENTO, ASPIRAÇÃO FOLICULAR E SÊMEN.

- 8.1. casos de leilão dos produtos acima descritos, as condições da venda serão informadas pelo LEILOEIRO na abertura para venda do Lote, de acordo com o estipulado pelo VENDEDOR.
- 8.2. As condições anunciadas pelo LEILOEIRO constarão do Contrato com Reserva de Domínio que será firmado entre ARREMATANTE-COMPRADOR e VENDEDOR.
- 8.3. Eventuais prejuízos decorrentes de quaisquer intercorrências previstas nas vendas dos objetos descritos na Cláusula 8 retro, serão apurados na proporção da responsabilidade de cada parte.
- 8.4. O VENDEDOR é exclusivamente responsável pela qualidade dos produtos de sua propriedade, disponibilizado para venda.

CLÁUSULA NONA – DAS DISPOSIÇÕES GERAIS E FINAIS:

- 9.1. Todos os participantes do Leilão obrigam-se, de forma definitiva, a acatar as disposições deste Regulamento, não podendo escusar-se de seu integral cumprimento, conforme art. 3º do Decreto-lei nº 4.657/42, Lei de Introdução às Normas do Direito Brasileiro².
- 9.2. Todas as informações referentes ao Leilão serão divulgadas em periódicos e na web, ficando a EMBRAL, desde já, autorizada por todos os participantes do Evento, ao uso de seus nomes, imagens e som. A EMBRAL fica autorizada, ainda, a gravar e divulgar todas as imagens do Leilão, podendo transmiti-las ao vivo ou por gravação, seja por canal fechado de televisão ou via web, nada sendo devido pela EMBRAL a qualquer título. .
- 9.3. Os Vendedores e Compradores se declaram parte legítima em qualquer questão que possa decorrer de tais situações.
- 9.4. As partes se obrigam também a manter sigilo de toda e qualquer informação, documento e conhecimento compartilhado por meio deste contrato, obrigando-se a adotar todas as medidas necessárias para garantir a segurança das informações arquivadas nos equipamentos tecnológicos que utilizar para o presente trabalho, sendo que eventual descumprimento resultará para a parte infratora a obrigação de ressarcir a parte inocente pelas perdas e danos, além de arcar com as demais penalidades previstas neste Regulamento.
- 9.5. Não obstante o disposto neste Regulamento, as informações confidenciais poderão ser reveladas nas seguintes hipóteses:
- A. exigência legal aplicável;
 - B. ordem ou decisão judicial ou em processo administrativo ou arbitral;
 - C. solicitação de qualquer autoridade ou órgão regulador do Brasil.

Em quaisquer das situações previstas nesta cláusula, a parte que for obrigada a divulgar as informações confidenciais, somente a fará até a extensão exigida por tal ordem administrativa, arbitral ou judicial. Ocorrendo quaisquer das hipóteses previstas nos itens (A), (B) ou (C) desta cláusula, a parte instada se compromete a comunicar de imediato a outra parte, a fim de que ela tome as medidas administrativas e judiciais que entender pertinentes à proteção de seus dados. A obrigação de confidencialidade aqui prevista permanecerá vigente enquanto vigorar o presente regulamento.

10. Fica eleito o foro da cidade da Capital do Estado de São Paulo (art. 111, do CPC), para dirimir qualquer dúvida ou interpretação de cláusula e itens previstos neste Regulamento.

**Leilão Liquidação Total FVZ Agropecuária
23 de Fevereiro de 2025**

Ciente Comprador

Ciente Vendedor

CATALOGO SUJEITO A ALTERAÇÕES

² Art. 3º Ninguém se escusa de cumprir a lei, alegando que não a conhece.

Lote
001

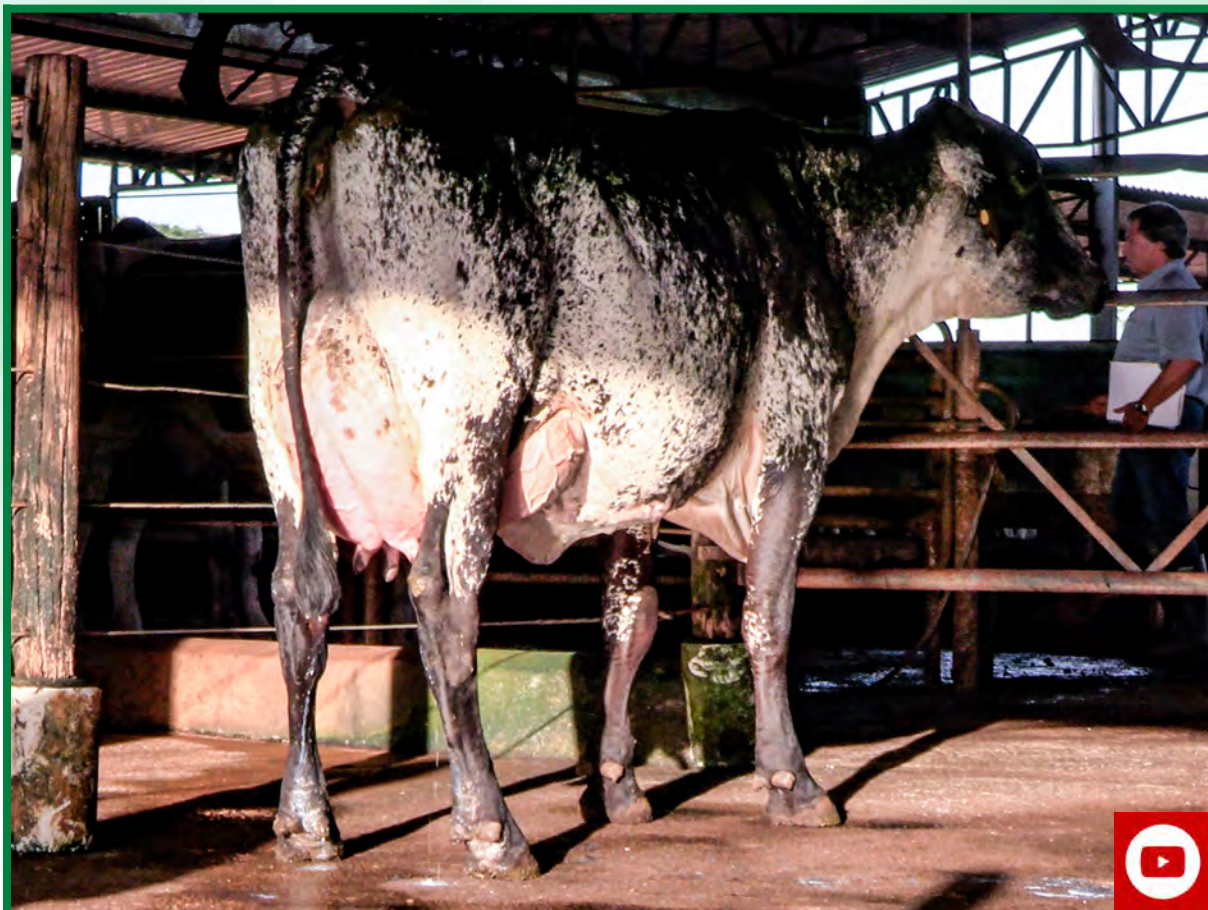

CLIQUE E VEJA O
VÍDEO DO LOTE



13231 DA AGRO FVZ

VACA - Nascto: 19/10/2021 - Rgd: SEM REGISTRO - Rgn: 13231 - GIROLANDO 1/2

ULTIMO PARTO EM 23/09/2024 - PRODUCAO APROXIMADA 44.80 Kg
PRENHEZ POS 11/11/24 DO PEAK ALTAKLAEBO-ET COM PREVISAO PARA 15/08/2025 -

Lote
002

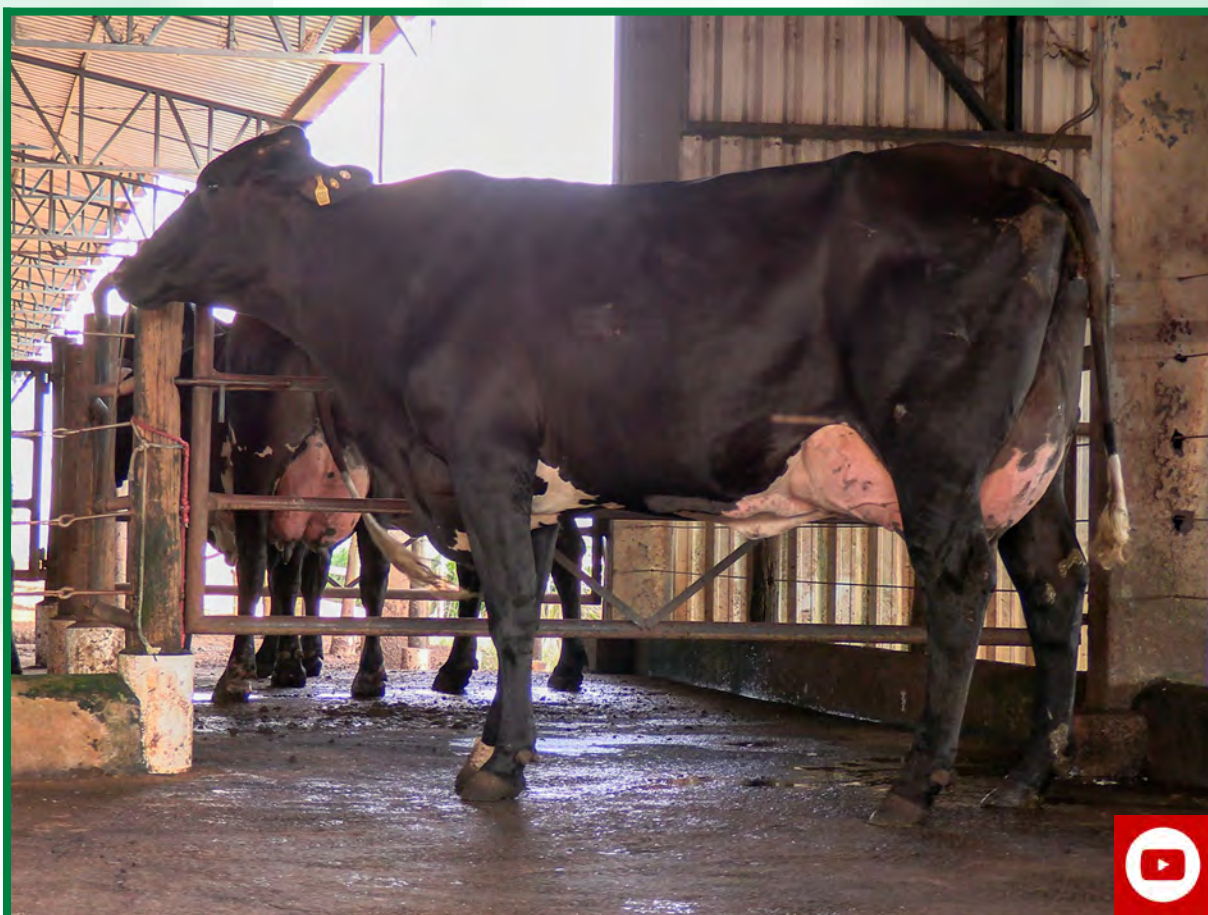

CLIQUE E VEJA O
VÍDEO DO LOTE



TEFA CORSA FIV

VACA - Nascto: 19/03/2021 - Rgd: 9325-BR (GC) - Rgn: 13331/TEFA0718 - GIROLANDO 1/2

MR MCCUT DANTE 1407-ET	DE-SU BKM MCCUTCHEN 1174-ET MB88 A1A2 / TPI: 2202 / MILK +230 LBS	DE-SU 521 BOOKEM-ET - MB86 SULLY SHOTTLE MAY-TW 3EX91
	MISS OCD ROBST DELICIOUS-ET MB87	ROYLANE SOCRÁ ROBUST-ET MB88 OCD PLANET DANICA-ET 2EX93 AC:365d 17814L 628g 3,52%g 529p 2,97%p
BOLACHA DA AROEYRA	VAIDOSO DA SILVANIA	BEM FEITOR RAPOSO DA CAL ROCAR INDUZIA OMEGA
	CORA CORALINA DO EGB	NOBELIO TE DA CAL FIARA 4 TE DO GAVIAO
		4ª Mãe: FIARA TE DO GAVIAO LACTAÇÃO: 10.495,00 KG
		5ª Mãe: BOEMIA TALAO DA CAL
		6ª Mãe: SARA DA CAL

ULTIMO PARTO EM 19/07/2024 - PRODUCAO APROXIMADA 40.20 Kg
INSEMINADA 13/02/25 DO COOKIECUTTER RIO SILVA-ET

Lote
003



CLIQUE E VEJA O
VÍDEO DO LOTE



TEFA CACHACA FIV

VACA - Nascto: 12/02/2021 - Rgd: 9359-BR (GC) - Rgn: 13328/TEFA0697 - GIROLANDO 1/2

MR MCCUT DANTE 1407-ET	DE-SU BKM MCCUTCHEN 1174-ET MB88 A1A2 / TPI: 2202 / MILK +230 LBS	DE-SU 521 BOOKEM-ET - MB86 SULLY SHOTTLE MAY-TW 3EX91
	MISS OCD ROBST DELICIOUS-ET MB87	ROYLANE SOGRA ROBUST-ET MB88 OCD PLANET DANICA-ET 2EX93 AC:365d 17814L 628g 3,52%g 529p 2,97%p
CACHOEIRA FIV DA JASDAN	C.A.SANSAO PTA: 718 KG/EMBRAPA/ABCGIL.	C.A.EVEREST PTA: 291 KG/EMBRAPA/ABCGIL.
	MINUCIA	C.A. HEURECA LACTAÇÃO: 11.450,00 KG JEQUITIBA TE JACIARA 4ª Mãe: MALICIA 5ª Mãe: BASTILHA 6ª Mãe: ANISTIA

ULTIMO PARTO EM 10/10/2024 - PRODUCAO APROXIMADA 36.00 Kg
PRENHEZ POS 11/11/24 DO PEAK ALTAKLAEBO-ET COM PREVISAO PARA 15/08/2025

Lote
004



CLIQUE E VEJA O
VÍDEO DO LOTE



TEFA BOVINA FIV

VACA - Nascto: 30/11/2020 - Rgd: 9969-BQ (GC) - Rgn: 12632/TEFA0628 - GIROLANDO 1/2

MR MCCUT DANTE 1407-ET	DE-SU BKM MCCUTCHEN 1174-ET MB88 A1A2 / TPI: 2202 / MILK +230 LBS	DE-SU 521 BOOKEM-ET - MB86 SULLY SHOTTLE MAY-TW 3EX91
	MISS OCD ROBST DELICIOUS-ET MB87	ROYLANE SOCRA ROBUST-ET MB88 OCD PLANET DANICA-ET 2EX93 AC:365d 17814L 628g 3,52%g 529p 2,97%p
LIMA FIV CAL	PROTAGONISTA TE CAL	BEM FEITOR RAPOSO DA CAL ENORA ZAGUE DA CAL
	ENERGIA FIV CAL	ESPELHO TE DE BRASILIA SHIVA TE CAL
		4ª Mãe: LOTERIA CAL
		5ª Mãe: ZOOBIA TRIUFO
		6ª Mãe: PATOCA

ULTIMO PARTO EM 16/07/2024 - PRODUCAO APROXIMADA 46.10 Kg
PRENHEZ POS 11/11/24 DO PEAK ALTAKLAEBO-ET COM PREVISAO PARA 15/08/2025

Lote
005



CLIQUE E VEJA O
VÍDEO DO LOTE



12786 DA AGRO FVZ

VACA - Nascto: 19/10/2021 - Rgd: SEM REGISTRO - Rgn: 12786 - GIROLANDO 1/2

ULTIMO PARTO EM 20/06/2024 - PRODUCAO APROXIMADA 38.80 Kg
PRENHEZ POS 10/01/25 DO AOT PERFECT HARMONY-ET (SEXADO) COM PREVISAO PARA 07/10/2025 -

Lote
006



CLIQUE E VEJA O
VÍDEO DO LOTE



13298 DA AGRO FVZ

VACA - Nascto: 19/10/2021 - Rgd: SEM REGISTRO - Rgn: 13298 - GIROLANDO 1/2

ULTIMO PARTO EM 18/07/2024 - PRODUCAO APROXIMADA 34.10 Kg
PRENHEZ POS 10/01/25 DO AOT PERFECT HARMONY-ET (SEXADO) COM PREVISAO PARA 07/10/2025 -

Lote
007



CLIQUE E VEJA O
VÍDEO DO LOTE



TEFA COSTINA FIV

VACA - Nascto: 27/08/2021 - Rgd: 4167-BU (GC) - Rgn: 13864/TEFA0967 - GIROLANDO 1/2

MR MCCUT DANTE 1407-ET	DE-SU BKM MCCUTCHEN 1174-ET MB88 A1A2 / TPI: 2202 / MILK +230 LBS	DE-SU 521 BOOKEM-ET - MB86 SULLY SHOTTLE MAY-TW 3EX91
	MISS OCD ROBST DELICIOUS-ET MB87	ROYLANE SOCRA ROBUST-ET MB88 OCD PLANET DANICA-ET 2EX93 AC:365d 17814L 628g 3,52%g 529p 2,97%p
CROACIA FIV	TEATRO DA SILVANIA PTA: 344 KG/EMBRAPA/ABCGIL.	ESPANTOSO PTA: 145.49 KG/ABCZ/UNESP. EFALC NATA LAGEADO LACTAÇÃO: 15.126,00 KG
	GAIOLA	

ULTIMO PARTO EM 17/08/2024 - PRODUCAO APROXIMADA 37.90 Kg
INSEMINADA 31/01/25 DO S-S-I ROSCOE HAPPENING-ET

Lote
008

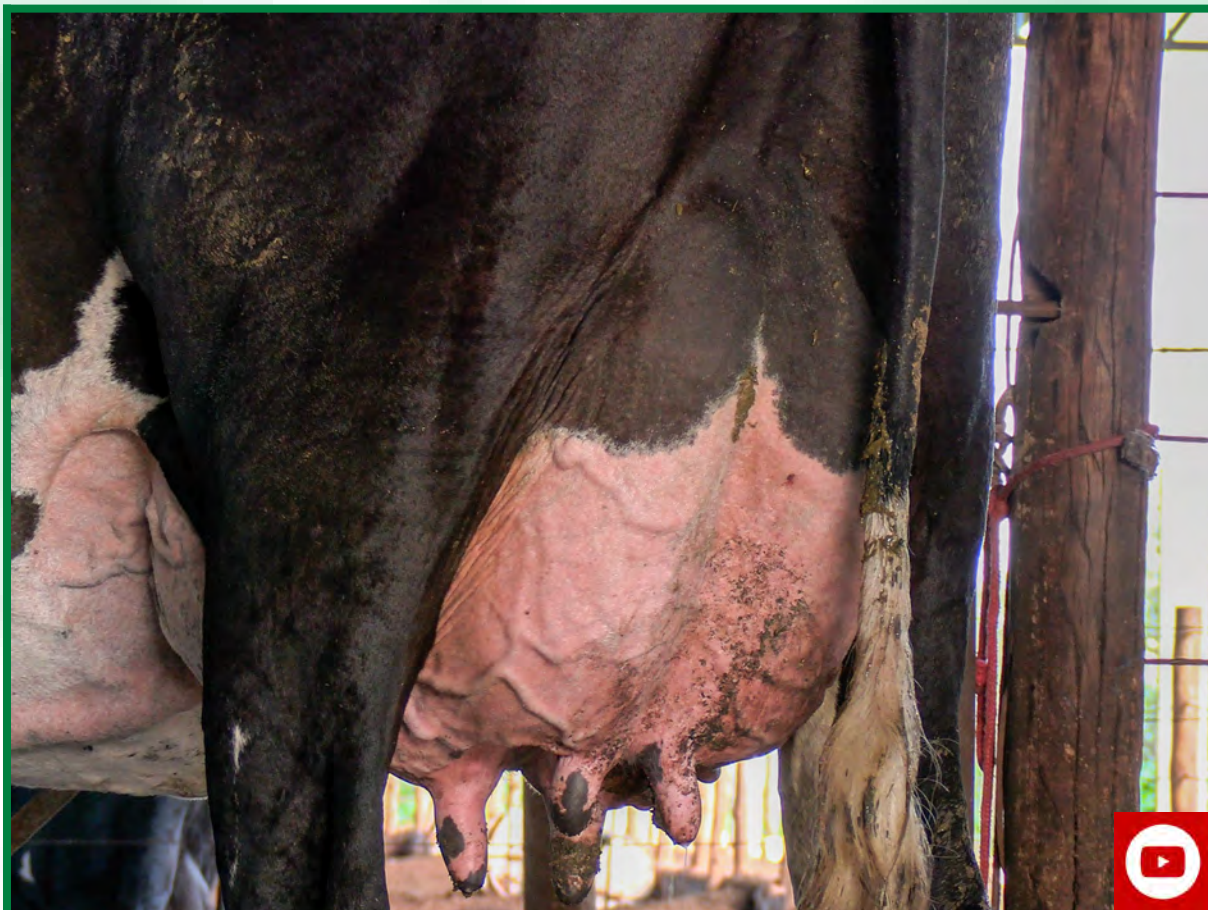

CLIQUE E VEJA O
VÍDEO DO LOTE



12541 DA AGRO FVZ

VACA - Nascto: 19/10/2021 - Rgd: SEM REGISTRO - Rgn: 12541 - GIROLANDO 3/4

ULTIMO PARTO EM 01/09/2024 - PRODUCAO APROXIMADA 38.80 Kg
INSEMINADA 31/01/25 DO S-S-I ROSCOE HAPPENING-ET -

Lote
009



CLIQUE E VEJA O
VÍDEO DO LOTE



12424 DA AGRO FVZ

VACA - Nascto: 19/10/2021 - Rgd: SEM REGISTRO - Rgn: 12424 - GIROLANDO 3/4

ULTIMO PARTO EM 10/08/2024 - PRODUCAO APROXIMADA 38.50 Kg
PRENHEZ POS 06/12/24 DO S-S-I ROSCOE HAPPENING-ET COM PREVISAO PARA 09/09/2025 -

Lote
010



CLIQUE E VEJA O
VÍDEO DO LOTE



12747 DA AGRO FVZ

VACA - Nascto: 19/10/2021 - Rgd: SEM REGISTRO - Rgn: 12747 - GIROLANDO 3/4

ULTIMO PARTO EM 20/07/2024 - PRODUCAO APROXIMADA 32.80 Kg
PRENHEZ POS 24/01/25 DO COOKIECUTTER HANSEL -ET (SEXADO) COM PREVISAO PARA 21/10/2025 -

13681 DA AGRO FVZ

VACA - Nascto: 19/10/2021 - Rgd: SEM REGISTRO - Rgn: 13681 - GIROLANDO 3/4

ULTIMO PARTO EM 01/09/2024 - PRODUCAO APROXIMADA 29.90 Kg
PRENHEZ POS 06/12/24 DO S-S-I ROSCOE HAPPENING-ET COM PREVISAO
PARA 09/09/2025 -

Lote
011

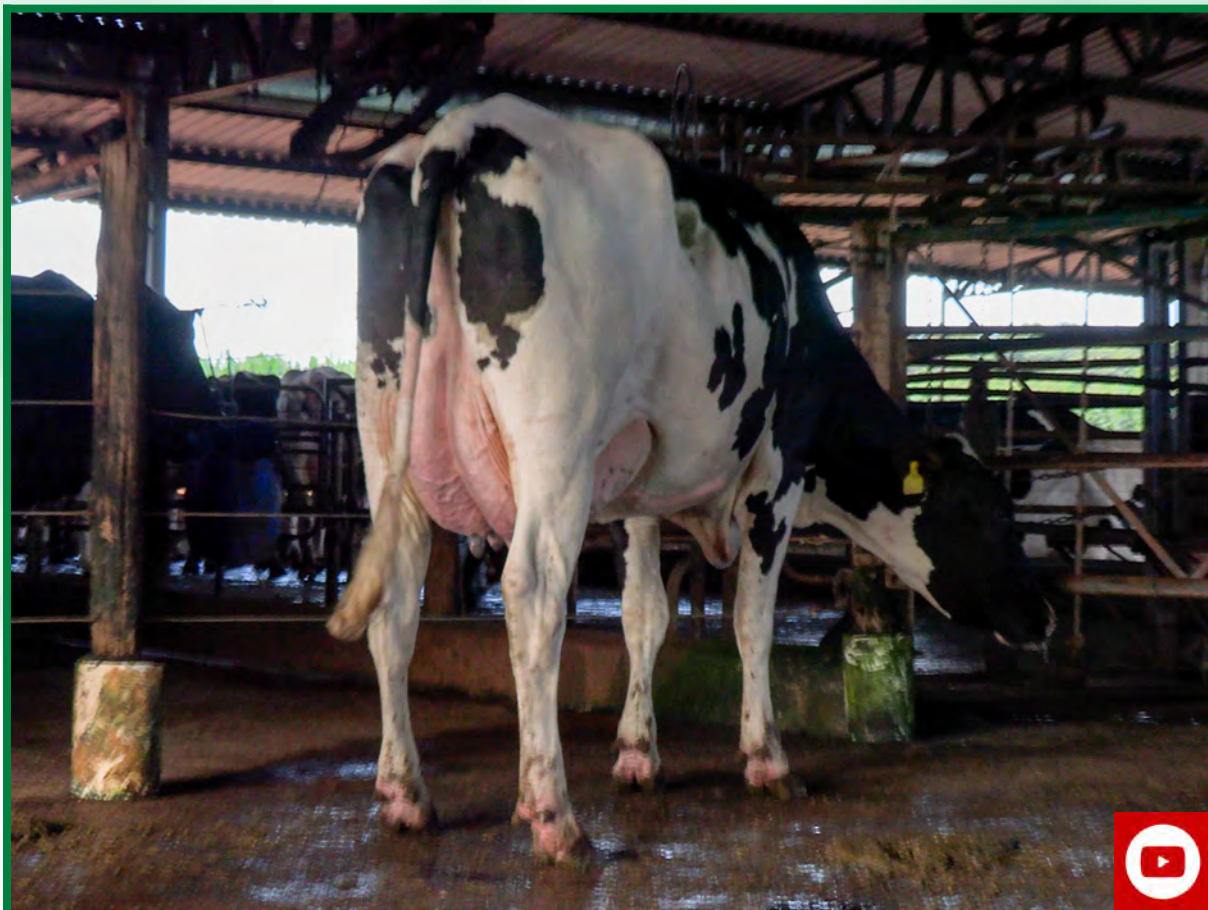

CLIQUE E VEJA O
VÍDEO DO LOTE



13117 DA AGRO FVZ

VACA - Nascto: 19/10/2021 - Rgd: SEM REGISTRO - Rgn: 13117 - GIROLANDO 3/4

ULTIMO PARTO EM 18/07/2024 - PRODUCAO APROXIMADA 30.60 Kg
PRENHEZ POS 28/10/24 DO S-S-I FANCA HALL & OATSET COM PREVISAO PARA 01/08/2025 -

Lote
012



CLIQUE E VEJA O
VÍDEO DO LOTE



13536 DA AGRO FVZ

VACA - Nascto: 19/10/2021 - Rgd: SEM REGISTRO - Rgn: 13536 - GIROLANDO 3/4

ULTIMO PARTO EM 08/08/2024 - PRODUCAO APROXIMADA 31.80 Kg
PRENHEZ POS 10/01/25 DO AOT PERFECT HARMONY-ET (SEXADO) COM PREVISAO PARA 07/10/2025 -

Lote
014



CLIQUE E VEJA O
VÍDEO DO LOTE



403 DA AGRO FVZ

VACA - Nascto: 09/07/2022 - Rgd: SEM REGISTRO - Rgn: 403 - HOLANDÊS

COOKIECUTTER RIO SILVA-ET

OCD FRANCHISE RIO-ET

OCD RODGERS FRANCHISE-ET

OCD KINGBOY RAE 3171-ET

COOKIECUTTER MDY HONORIT-ET

BACON-HILL PETY MODESTY-ET

A1A2 / TPI: 2396

COOKIECUTTER SSHOT HONOR-ET MB85

ULTIMO PARTO EM 12/06/2024 - PRODUCAO APROXIMADA 29.90 Kg
PRENHEZ POS 05/08/24 DO S-S-I FANECA HALL & OATS-ET COM PREVISAO PARA 09/05/2025 -

FVZ 357

VACA - Nascto: 02/09/2021 - Rgd: HB/BR-1.975.156 - Rgn: 357 - HOLANDÊS 31/32-PCOD

SANDY-VALLEY HANDSHAKE-ET

PROGENESIS TOPNOTCH

S-S-I MONTROSS JEDI-ET

A1A2 / TPI: 2493 / MILK +2047 LBS

SANDY-VALLEY MD HOLLYN-ET

IHG LOTTOMAX TANIA-ET B+82

BACON-HILL PETY MODESTY-ET

A1A2 / TPI: 2396

SANDY-VALLEY-I PANINI

ULTIMO PARTO EM 06/07/2024 - PRODUCAO APROXIMADA 27.60 Kg
INSEMINADA 31/01/25 DO OCD COOPERSTOWN -ET -

Lote
015



CLIQUE E VEJA O
VÍDEO DO LOTE



FVZ 388

VACA - Nascto: 18/02/2022 - Rgd: HB/BR-1.975.175 - Rgn: 388 - HOLANDÊS 31/32-PCOD

ALEMAO

ULTIMO PARTO EM 01/07/2024 - PRODUCAO APROXIMADA 28.60 Kg
PRENHEZ POS 02/09/24 DO SANDY -VALLEY T ROSWELL-ET COM PREVISAO PARA 06/06/2025 -

FVZ 373

VACA - Nascto: 18/12/2021 - Rgd: HB/BR-1.975.167 - Rgn: 373 - HOLANDÊS 31/32-PCOD

ALEMAO

ULTIMO PARTO EM 12/07/2024 - PRODUCAO APROXIMADA 31.90 Kg
INSEMINADA 31/01/25 DO OCD COOPERSTOWN -ET -

Lote
016



CLIQUE E VEJA O
VÍDEO DO LOTE



FVZ 378

VACA - Nascto: 10/01/2022 - Rgd: HB/BR-1.975.170 - Rgn: 378 - HOLANDÊS 31/32-PCOD

WOODCREST MOGUL YODER-ET
A2A2 / TPI 2591 / MILK +439 LBS

MOUNTFIELD SSI DCY MOGUL-ET
A1A2 / TPI: 2291

COYNE-FARMS DORCY-ET - MB87
A1A2 / TPI 2216 / MILK +858 LBS

MOUNTFIELD MARSH MAXINE-ET - MB88

WOODCREST PLANET YAKARA-ET MB85

ENSENADA TABOO PLANET-ET - EX90
A2A2 / TPI 2041 / MILK +957 LBS

COYNE-FARMS BKEYE YVONNE-ET MB88

ULTIMO PARTO EM 26/12/2024 -

FVZ 363

VACA - Nascto: 29/10/2021 - Rgd: HB/BR-1.975.159 - Rgn: 363 - HOLANDÊS 31/32-PCOD

ALEMAO

ULTIMO PARTO EM 13/05/2024 - PRODUCAO APROXIMADA 29.40 Kg

Lote
017



CLIQUE E VEJA O
VÍDEO DO LOTE



FVZ 360

VACA - Nascto: 01/10/2021 - Rgd: HB/BR-1.975.158 - Rgn: 360 - HOLANDÊS 31/32-PCOD

BLUMENFELD JEDI RESOLVE-ET
A1A1 / TPI 2722 / MILK +1294 LBS

S-S-I MONTROSS JEDI-ET
A1A2 / TPI: 2493 / MILK +2047 LBS

BACON-HILL MONTROSS-ET
A2A2 / TPI 2349 / MILK +1950 LBS
S-S-I SUPRSIRE MIRI 8679-ET EX90 MB89

CO-OP BLUMEN DAY 4292-ET MB87

MINNIGAN-HILLS DAY-ET
DEERVUE-ACRES ROBIN CRI-ET MB85

ULTIMO PARTO EM 27/06/2024 - PRODUCAO APROXIMADA 30.10 Kg
PRENHEZ POS 29/11/24 DO COOKIECUTTER HANSEL -ET (SEXADO) COM PREVISAO PARA 26/08/2025 -

Lote
018



CLIQUE E VEJA O
VÍDEO DO LOTE



FVZ 368

VACA - Nascto: 28/11/2021 - Rgd: HB/BR-1.975.163 - Rgn: 368 - HOLANDÊS 31/32-PCOD

S-S-I PINNACLE OSCAR-ET

S-S-I MODESTY PINNACLE-ET

BACON-HILL PETY MODESTY-ET
A1A2 / TPI: 2396

S-S-I MONT 8679 10721-ET

S-S-I JEDI 8971 7260-ET

S-S-I MONTROSS JEDI-ET
A1A2 / TPI: 2493 / MILK +2047 LBS

MS SSI BALST T 8971-ET

ULTIMO PARTO EM 02/07/2024 - PRODUCAO APROXIMADA 35.40 Kg
PRENHEZ POS 02/09/24 DO DELTA RIDGE COM PREVISAO PARA 06/06/2025 -
DERMATITE

FVZ SILVA 391

VACA - Nascto: 20/03/2022 - Rgd: HB/BR-1.915.164 - Rgn: 391 - HOLANDÊS GC-01

COOKIECUTTER RIO SILVA-ET

OCD FRANCHISE RIO-ET

OCD RODGERS FRANCHISE-ET
OCD KINGBOY RAE 3171-ET

COOKIECUTTER MDY HONORIT-ET

BACON-HILL PETY MODESTY-ET
A1A2 / TPI: 2396

COOKIECUTTER SSHOT HONOR-ET MB85

FVZ 294

ULTIMO PARTO EM 01/07/2024 - PRODUCAO APROXIMADA 20.60 Kg
PRENHEZ POS 26/08/24 DO PEAK ALTAKLAEBO-ET COM PREVISAO PARA 30/05/2025 -
DERMATITE

Lote
019



CLIQUE E VEJA O
VÍDEO DO LOTE



FVZ 350

VACA - Nascto: 08/07/2021 - Rgd: HB/BR-1.975.154 - Rgn: 350 - HOLANDÊS 31/32-PCOD

SANDY-VALLEY HANDSHAKE-ET

PROGENESIS TOPNOTCH

S-S-I MONTROSS JEDI-ET
A1A2 / TPI: 2493 / MILK +2047 LBS

IHG LOTTOMAX TANIA-ET B+82

SANDY-VALLEY MD HOLLYN-ET

BACON-HILL PETY MODESTY-ET
A1A2 / TPI: 2396

SANDY-VALLEY-I PANINI

ULTIMO PARTO EM 05/09/2024 - PRODUCAO APROXIMADA 32.90 Kg
PRENHEZ POS 24/01/25 DO COOKIECUTTER HANSEL -ET (SEXADO) COM PREVISAO PARA 21/10/2025 -

FVZ FORTUNE 384

VACA - Nascto: 06/02/2022 - Rgd: HB/BR-1.915.162 - Rgn: 384 - HOLANDÊS GC-01

DENOVO 14444 FORTUNE-ET
A2A2 / TPI 2693 / MILK +1210 LBS

ABS ACHIEVER-ET
A2A2 / TPI 2733 / MILK +49 LBS

WOODCREST MOGUL YODER-ET
A2A2 / TPI 2591 / MILK +439 LBS
COMPASS-TRT AMRC AE J925-ET B+83

DE-SU DOZER 5473-ET

MR SHOT DOZER 1491-ET
DE-SU CASHCOIN 3597-ET

FVZ 1201

ULTIMO PARTO EM 11/07/2024 - PRODUCAO APROXIMADA 36.80 Kg
INSEMINADA 13/02/25 DO COOKIECUTTER RIO SILVA-ET -
DERMATITE

Lote
020



CLIQUE E VEJA O
VÍDEO DO LOTE



321 DA AGRO FVZ

VACA - Nascto: 19/12/2020 - Rgd: SEM REGISTRO - Rgn: 321 - GIROLANDO 3/4

PROGENESIS BEEGEES

DE-SU GALAPAGOS-ET

ENGLAND-AMMON MT BARBARA-ET MB85

CLAYNOOK DEDUCTIVE

DE-SU MOGUL 2201-ET MB87

BACON-HILL MONTROSS-ET

A2A2 / TPI 2349 / MILK +1950 LBS

RICHMOND-FD S BARBARA-ET MB87

ULTIMO PARTO EM 17/10/2024 - PRODUCAO APROXIMADA 41.20 Kg
INSEMINADA 31/01/25 DO OCD COOPERSTOWN -ET -
PICO DE LACTAÇÃO: 61,00 KG
CORTE NO PE DIREITO (PRESUNHO)

Lote
021



CLIQUE E VEJA O
VÍDEO DO LOTE



FVZ 344

VACA - Nascto: 30/05/2021 - Rgd: HB/BR-1.975.151 - Rgn: 344 - HOLANDÊS 31/32-PCOD

COOKIECUTTER HUMBLINKIND-ET
A2A2 / TPI 2792 / MILK +960 LBS

BACON-HILL PETY MODESTY-ET
A1A2 / TPI: 2396

SIEMERS MOGUL PETY

BACON-HILL SUPRS MODESTY-ET MB85

COOKIECUTTER EPIC HAZEL-ET 3EX92

GENERVATIONS EPIC

COOKIECUTTER MOM HALO-ET MB88

ULTIMO PARTO EM 10/12/2024 - PRODUCAO APROXIMADA 32.20 Kg
INSEMINADA 13/02/25 DO COOKIECUTTER RIO SILVA-ET -

Lote
022



CLIQUE E VEJA O
VÍDEO DO LOTE



FVZ 359

VACA - Nascto: 26/09/2021 - Rgd: HB/BR-1.975.157 - Rgn: 359 - HOLANDÊS 31/32-PCOD

ALEMAO

ULTIMO PARTO EM 29/10/2024 - PRODUCAO APROXIMADA 39.70 Kg
PRENHEZ POS 10/01/25 DO AOT PERFECT HARMONY-ET COM PREVISAO PARA 07/10/2025 -

**Lote
023**



**CLIQUE E VEJA O
VÍDEO DO LOTE**



273 DA AGRO FVZ

VACA - Nascto: 13/09/2019 - Rgd: SEM REGISTRO - Rgn: 273 - GIROLANDO 3/4

WELCOME ALTAMARADONA-ET	BACON-HILL PETY MODESTY-ET A1A2 / TPI: 2396	SIEMERS MOGUL PETY BACON-HILL SUPRS MODESTY-ET MB85
	WELCOME SUPERSHT DIAMOND-ET MB85	COGENT SUPERSHOT WELCOME JACKMAN DORY-ET B+83

**ULTIMO PARTO EM 28/05/2024 - PRODUCAO APROXIMADA 45.40 Kg
PRENHEZ POS 28/10/24 DO DELTA PERFECT COM PREVISAO PARA 01/08/2025 -**

Lote
024



CLIQUE E VEJA O
VÍDEO DO LOTE



FUTURA CMC ALTAEXPAT 611

VACA - Nascto: 11/06/2020 - Rgd: HB/BR-1.913.847 - Rgn: A611 - HOLANDÊS GC-01

HENDEL ALTAEXPAT-ET

S-S-I ERASER P EXPRESSO-ET

KERNDTWAY ERASER P-ET

S-S-I SUPRSIRE MIRI 8679-ET EX90 MB89

NEWBRABANT STARMASER MARY 89

BACON-HILL MONTROSS-ET

A2A2 / TPI 2349 / MILK +1950 LBS

HENDEL EPIC BETHEA 3642-ET EX90

FUTURA CMC BRIGIDA 151

ULTIMO PARTO EM 18/04/2024 - PRODUCAO APROXIMADA 28.40 Kg
PRENHEZ POS 05/08/24 DO S-S-I FANECA HALL & OATSET COM PREVISAO PARA 09/05/2025 -

Lote
025



CLIQUE E VEJA O
VÍDEO DO LOTE



FVZ 278

VACA - Nascto: 14/10/2019 - Rgd: HB/BR-1.975.129 - Rgn: 278 - HOLANDÊS 31/32-PCOD

GILLETTE SPEAKER	MOUNTFIELD SSI DCY MOGUL-ET A1A2 / TPI: 2291	COYNE-FARMS DORCY-ET - MB87 A1A2 / TPI 2216 / MILK +858 LBS
	GILLETTE S PLANET 2ND SNOOZE MB86	MOUNTFIELD MARSH MAXINE-ET - MB88
		ENSENADA TABOO PLANET-ET - EX90 A2A2 / TPI 2041 / MILK +957 LBS
		GILLETTE BOLTON 2ND SLEEP

ULTIMO PARTO EM 12/02/2025 -

FVZ 276

VACA - Nascto: 07/10/2019 - Rgd: HB/BR-1.975.127 - Rgn: 276 - HOLANDÊS 31/32-PCOD

WELCOME ALTAMARADONA-ET	BACON-HILL PETY MODESTY-ET A1A2 / TPI: 2396	SIEMERS MOGUL PETY BACON-HILL SUPRS MODESTY-ET MB85
	WELCOME SUPERSHT DIAMOND-ET MB85	COGENT SUPERSHOT WELCOME JACKMAN DORY-ET B+83

ULTIMO PARTO EM 02/02/2025 -

Lote
026



CLIQUE E VEJA O
VÍDEO DO LOTE



FAZ.SAO PAULO HENNA DANNO 579

VACA - Nascto: 06/01/2019 - Rgd: HB/BR-1.965.811 - Rgn: 579 (1209) - HOLANDEŜ GC-02

DELTA BOOKEM DANNO	DE-SU 521 BOOKEM-ET - MB86	ENSENADA TABOO PLANET-ET - EX90 A2A2 / TPI 2041 / MILK +957 LBS
	WALRICH DELTA RIAN MB87	CLEAR-ECHO 822 RAMO 1199-ET - MB86
FAZ.SAO PAULO ACANHADA DORCY 214 05/07 3X 365 15443 0 0,00 0 0,00 AC:754d 32987L 0g 0,00%g 0p 0,00%p	COYNE-FARMS DORCY-ET - MB87 A1A2 / TPI 2216 / MILK +858 LBS	SANDY-VALLEY BOLTON-ET - EX90
	FAZ.SAO PAULO ANAELISA 70 02/01 2X 320 7136 234 3,28 220 3,08 03/02 2X 258 8163 283 3,47 275 3,37 LM-LE 04/11 2X 254 10078 377 3,74 306 3,04 LM-LE 05/10 2X 365 10698 367 3,43 333 3,11 LM 07/01 2X 247 11382 392 3,44 350 3,07 LM-LE AC:2192d 59776L 1906g 3,18%g 1690p 2,82%p	ETAZON RENATE MB86
		SANDY-VALLEY BOLTON-ET - EX90 COYNE-FARMS BRET DAFERS-ET - EX91

ULTIMO PARTO EM 21/05/2024 - PRODUCAO APROXIMADA 48.90 Kg
PRENHEZ POS 29/11/24 DO COOKIECUTTER HANSEL -ET (SEXADO) COM PREVISAO PARA 26/08/2025

02/05 3X 365 12223 0 0,00 0 0,00
AC:684d 23196L 0g 0,00%g 0p 0,00%p

PRODUZ MENOS LEITE NO POSTERIOR DIREITO

Lote
027



CLIQUE E VEJA O
VÍDEO DO LOTE



FVZ 326

VACA - Nascto: 19/01/2021 - Rgd: HB/BR-1.961.644 - Rgn: 326 - HOLANDÊS 31/32-PCOD

PROGENESIS MAVERICK

S-S-I MONTROSS JEDI-ET
A1A2 / TPI: 2493 / MILK +2047 LBS

OCD DELTA MISSY-ET B+83

BACON-HILL MONTROSS-ET
A2A2 / TPI 2349 / MILK +1950 LBS
S-S-I SUPRSIRE MIRI 8679-ET EX90 MB89

MR MOGUL DELTA 1427-ET
BUTZ-HILL MAGICAL MISSY-ET EX90

ULTIMO PARTO EM 07/05/2024 - PRODUCAO APROXIMADA 22.60 Kg
PRENHEZ POS 05/08/24 DO S-S-I FANCA HALL & OATS-ET COM PREVISAO PARA 09/05/2025 -

Lote
028



CLIQUE E VEJA O
VÍDEO DO LOTE



FVZ 372

VACA - Nascto: 07/12/2021 - Rgd: HB/BR-1.975.166 - Rgn: 372 - HOLANDÊS 31/32-PCOD

BLUMENFELD JEDI RESOLVE-ET
A1A1 / TPI 2722 / MILK +1294 LBS

S-S-I MONTROSS JEDI-ET
A1A2 / TPI: 2493 / MILK +2047 LBS

BACON-HILL MONTROSS-ET
A2A2 / TPI 2349 / MILK +1950 LBS
S-S-I SUPRSIRE MIRI 8679-ET EX90 MB89

CO-OP BLUMEN DAY 4292-ET MB87

MINNIGAN-HILLS DAY-ET
DEERVUE-ACRES ROBIN CRI-ET MB85

ULTIMO PARTO EM 04/05/2024 - PRODUCAO APROXIMADA 39.00 Kg
PRENHEZ POS 29/11/24 DO COOKIECUTTER HANSEL -ET (SEXADO) COM PREVISAO PARA 26/08/2025 -

Lote
029



CLIQUE E VEJA O
VÍDEO DO LOTE



CORREGO DA MENINA 3214

VACA - Nascto: 10/02/2020 - Rgd: HB/BR-1.936.172 - Rgn: 3214 - HOLANDÊS PCOD

SANDY-VALLEY DREAMWEAVER-ET
A1A2 / TPI 2256 / MILK +671 LBS

SEAGULL-BAY SUPERSIRE-ET
A1A2 / TPI 2330 / MILK +1071 LBS

SANDY-VALLEY DAY DREAM-ET

ROYLANE SOCRA ROBUST-ET MB88
AMMON-PEACHEY SHAUNA-ET EX91
02/01 3X 305 15944 647 4,06 489 3,07
06/02 3X 365 18291 671 3,67 559 3,06
AC:975d 48900L 1909g 3,91%g 1519p 3,11%p

SULLY ALTAMETEOR-ET
A2A2 / TPI 1971 / MILK +444 LBS

SANDY-VALLEY SANDY DAISY-ET

ULTIMO PARTO EM 04/12/2024 - PRODUCAO APROXIMADA 28.80 Kg
DIFERENÇA NO ÚBERE (POSTERIOR ESQUERDO)

081 DA AGRO FVZ

VACA - Nascto: 07/10/2021 - Rgd: SEM REGISTRO - Rgn: 081 - HOLANDÊS

ULTIMO PARTO EM 19/09/2024 - PRODUCAO APROXIMADA 35.60 Kg
INSEMINADA 31/01/25 DO S-S-I ROSCOE HAPPENING-ET -
PROBLEMA DE CASCO (PÉ DIREITO)

Lote
030



CLIQUE E VEJA O
VÍDEO DO LOTE



327 DA AGRO FVZ

VACA - Nascto: 20/01/2021 - Rgd: SEM REGISTRO - Rgn: 327 - HOLANDÊS

DE-SU QUARTZ-ET

PROGENESIS GRANITE

VIEW-HOME MONTEREY-ET
A1A1 / TPI: 2402

T-SPRUCE PROFIT 9330-ET

SEAGULL-BAY SSIRE DEBRA-ET MB88

S-S-I PARTYROCK PROFIT-ET

T-SPRUCE MILES 7818-ET

ULTIMO PARTO EM 03/02/2024 - PRODUCAO APROXIMADA 25.80 Kg
PRENHEZ POS 18/07/24 DO RMD-DOTTERER BG OBSIDIAN-ET COM PREVISAO PARA 21/04/2025 -

FVZ 306

VACA - Nascto: 30/07/2020 - Rgd: HB/BR-1.975.139 - Rgn: 306 - HOLANDÊS 31/32-PCOD

WELCOME ALTAMARADONA-ET

BACON-HILL PETY MODESTY-ET
A1A2 / TPI: 2396

SIEMERS MOGUL PETY
BACON-HILL SUPRS MODESTY-ET MB85

WELCOME SUPERSHT DIAMOND-ET MB85

COGENT SUPERSHOT

WELCOME JACKMAN DORY-ET B+83

ULTIMO PARTO EM 12/08/2024 - PRODUCAO APROXIMADA 38.40 Kg
INSEMINADA 31/01/25 DO OCD COOPERSTOWN-ET -
DERMATITE

Lote
031



CLIQUE E VEJA O
VÍDEO DO LOTE



FVZ FORTUNE 396

VACA - Nascto: 28/04/2022 - Rgd: HB/BR-1.915.161 - Rgn: 396 - HOLANDÊS GC-01

PROGENESIS FORTUNE
A1A2 / TPI 2426 / MILK +341 LBS

LADYS-MANOR OCTOBERFEST-ET

MS HUE TANGO 57644-ET MB86

PINE-TREE ALTAOAK-ET
A1A1 / TPI 2248 / MILK +1386 LBS

LADYS-MANOR DORCY ODA MB88

MR WELCOME HILL TANGO-ET

LOOKOUT PESCE EPIC HUE-ET MB86

FVZ 301

ULTIMO PARTO EM 05/07/2024 - PRODUCAO APROXIMADA 22.80 Kg
PRENHEZ POS 02/09/24 DO SANDY -VALLEY T ROSWELL-ET COM PREVISAO PARA 06/06/2025 -
DERMATITE PÉ DIREITO

FVZ 390

VACA - Nascto: 14/03/2022 - Rgd: HB/BR-1.975.177 - Rgn: 390 - HOLANDÊS 31/32-PCOD

S-S-I RIVETING THANOS-ET
A2A2 / TPI 2806 / MILK +1523 LBS

S-S-I BG FRZZLD RIVETING-ET

SEAGULL-BAY AN ALEXANDRA-ET B+83

MELARRY JOSUPER FRAZZLED-ET
A2A2 / TPI 2544 / MILK +1425 LBS

S-S-I PROFIT 10668 11643-ET

TRIPLECROWN JW MATTERS-ET

NO-FLA STOIC ANNE 40873-ET

ULTIMO PARTO EM 02/07/2024 - PRODUCAO APROXIMADA 30.20 Kg
INSEMINADA 31/01/25 DO OCD COOPERSTOWN -ET -
PROBLEMA DE CASCO (MÃO ESQUERDA)

Lote
032



CLIQUE E VEJA O
VÍDEO DO LOTE



FVZ 281

VACA - Nascto: 05/12/2019 - Rgd: HB/BR-1.975.130 - Rgn: 281 - HOLANDÊS 31/32-PCOD

SANDY-VALLEY DIVO

MINNIGAN-HILLS DAY-ET

CHARLESDALE SUPERSTITION-ET
A1A2 / TPI +1991 / MILK TPI +1991
HENDEL BOLTON FLORIDA-ET MB85

SANDY-VALLEY METR DAMSEL-ET MB85

SULLY ALTAMETOR-ET
A2A2 / TPI 1971 / MILK +444 LBS
SANDY-VALLEY SANDY DAISY-ET

ULTIMO PARTO EM 24/09/2024 - PRODUCAO APROXIMADA 40.80 Kg
PRENHEZ POS 11/11/24 DO PROGENESIS MASTERS COM PREVISAO PARA 15/08/2025 -

229 DA AGRO FVZ

VACA - Nascto: 27/02/2019 - Rgd: SEM REGISTRO - Rgn: 229 - HOLANDÊS

DELTA INDUCTOR

BIATHLON

END-ROAD BEACON-ET
ILLIONO 22

ARUMS IRENKA B+84

CO-OP BOSSIDE MASSEY-ET
ERICA MB86

ULTIMO PARTO EM 29/11/2024 - PRODUCAO APROXIMADA 38.50 Kg
INSEMINADA 31/01/25 DO LADYS-MANOR OUT-THERE-ET -

Lote
033



CLIQUE E VEJA O
VÍDEO DO LOTE



1211 DA AGRO FVZ

VACA - Nascto: 20/11/2019 - Rgd: SEM REGISTRO - Rgn: 1211 - HOLANDÉS

ULTIMO PARTO EM 18/04/2024 - PRODUCAO APROXIMADA 29.00 Kg
PRENHEZ POS 11/11/24 DO PROGENESIS MASTERS COM PREVISAO PARA 15/08/2025 -

Lote
034



CLIQUE E VEJA O
VÍDEO DO LOTE



224 DA AGRO FVZ

VACA - Nascto: 18/12/2018 - Rgd: SEM REGISTRO - Rgn: 224 - HOLANDÊS

DELTA INDUCTOR

BIATHLON

ARUMS IRENKA B+84

END-ROAD BEACON-ET

ILLIONO 22

CO-OP BOSSIDE MASSEY-ET

ERICA MB86

ULTIMO PARTO EM 01/04/2024 - PRODUCAO APROXIMADA 24.10 Kg
PRENHEZ POS 23/09/24 DO SANDY -VALLEY T ROSWELL-ET COM PREVISAO PARA 27/06/2025 -

5648 DA AGRO FVZ

VACA - Nascto: 15/10/2018 - Rgd: SEM REGISTRO - Rgn: 5648 - HOLANDÊS

ULTIMO PARTO EM 14/08/2024 - PRODUCAO APROXIMADA 23.10 Kg
PRENHEZ POS 01/10/24 DO BADGER SSI COUNTDOWN -ET COM PREVISAO PARA 05/07/2025 -

Lote
035



CLIQUE E VEJA O
VÍDEO DO LOTE



FVZ 239

VACA - Nascto: 23/03/2019 - Rgd: HB/BR-1.975.118 - Rgn: 239 - HOLANDÊS 31/32-PCOD

DELTA BOOKEM DANNO

DE-SU 521 BOOKEM-ET - MB86

WALRICH DELTA RIAN MB87

ENSENADA TABOO PLANET-ET - EX90

A2A2 / TPI 2041 / MILK +957 LBS

CLEAR-ECHO 822 RAMO 1199-ET - MB86

SANDY-VALLEY BOLTON-ET - EX90

ETAZON RENATE MB86

ULTIMO PARTO EM 10/02/2025 -

*** 3146 ***

VACA - Rgn: 3146 - HOLANDÊS

ANIMAL SAIU DO LEILÃO

Lote
036



CLIQUE E VEJA O
VÍDEO DO LOTE



FVZ 225

VACA - Nascto: 27/12/2018 - Rgd: HB/BR-1.975.116 - Rgn: 225 - HOLANDÊS 31/32-PCOD

WELCOME ALTAMARADONA-ET

BACON-HILL PETY MODESTY-ET
A1A2 / TPI: 2396

SIEMERS MOGUL PETY

BACON-HILL SUPRS MODESTY-ET MB85

WELCOME SUPERSHT DIAMOND-ET MB85

COGENT SUPERSHOT

WELCOME JACKMAN DORY-ET B+83

ULTIMO PARTO EM *11/01/24* - PRODUCAO APROXIMADA 25.40 Kg
NAFGA E PROBLEMA DE CASCO (PÉ DIREITO)

FVZ 251

VACA - Nascto: 15/05/2019 - Rgd: HB/BR-1.975.119 - Rgn: 251 - HOLANDÊS 31/32-PCOD

IMPEROR

ULTIMO PARTO EM 14/08/2024 - PRODUCAO APROXIMADA 37.80 Kg
PROBLEMA DE CASCO (PÉ DIREITO)

Lote
037



CLIQUE E VEJA O
VÍDEO DO LOTE



FVZ 325

VACA - Nascto: 17/01/2021 - Rgd: HB/BR-1.961.643 - Rgn: 325 - HOLANDESES 31/32-PCOD

PROGENESIS MAVERICK

S-S-I MONTROSS JEDI-ET
A1A2 / TPI: 2493 / MILK +2047 LBS

OCD DELTA MISSY-ET B+83

BACON-HILL MONTROSS-ET
A2A2 / TPI 2349 / MILK +1950 LBS
S-S-I SUPRSIRE MIRI 8679-ET EX90 MB89

MR MOGUL DELTA 1427-ET
BUTZ-HILL MAGICAL MISSY-ET EX90

ULTIMO PARTO EM 23/03/2024 - PRODUCAO APROXIMADA 21.00 Kg
PRENHEZ POS 16/07/24 DO S-S-I MAGNITUDE MACHADO-ET COM PREVISAO PARA 19/04/2025 -
SECANDO



FVZ 330

VACA - Nascto: 03/02/2021 - Rgd: HB/BR-1.961.645 - Rgn: 330 - HOLANDÊS 31/32-PCOD

PROGENESIS MAVERICK	S-S-I MONTROSS JEDI-ET A1A2 / TPI: 2493 / MILK +2047 LBS	BACON-HILL MONTROSS-ET A2A2 / TPI 2349 / MILK +1950 LBS
	OCD DELTA MISSY-ET B+83	S-S-I SUPRSIRE MIRI 8679-ET EX90 MB89 MR MOGUL DELTA 1427-ET BUTZ-HILL MAGICAL MISSY-ET EX90

PRENHEZ POS 05/08/24 DO S-S-I FANCA HALL & OATS-ET COM PREVISAO PARA 09/05/2025 -

FVZ 334

VACA - Nascto: 03/03/2021 - Rgd: HB/BR-1.975.146 - Rgn: 334 - HOLANDÊS 31/32-PCOD

OCD SHERPA-ET	WESTCOAST PERSEUS	SANDY-VALLEY-I PENMANSHIP VIEW-HOME DRMAN WCONSIN-ET MB88
	OCD SPRING SNAPPY 34257-ET	WESTENRADE ALTASPRING-ET OCD SUPERSIRE SNAPPY-ET

PRENHEZ POS 22/07/24 DO S-S-I MAGNITUDE MACHADO-ET COM PREVISAO PARA 25/04/2025 -



*** 517 (1203) ***

VACA - Rgn: 517 (1203) - HOLANDÊS

ANIMAL SAIU DO LEILÃO

302 DA AGRO FVZ

VACA - Nascto: 11/07/2020 - Rgd: SEM REGISTRO - Rgn: 302 - HOLANDÊS

PROGENESIS BEEGEES	DE-SU GALAPAGOS-ET	CLAYNOOK DEDUCTIVE
	ENGLAND-AMMON MT BARBARA-ET MB85	DE-SU MOGUL 2201-ET MB87
*****		BACON-HILL MONTROSS-ET A2A2 / TPI 2349 / MILK +1950 LBS
		RICHMOND-FD S BARBARA-ET MB87

ULTIMO PARTO EM *08/12/23* - PRODUCAO APROXIMADA 23.20 Kg
PRENHEZ POS 16/09/24 DO SANDY -VALLEY T ROSWELL-ET COM PREVISAO PARA 20/06/2025
03 TETOS

*** 329 ***

VACA - Rgn: 329 - HOLANDÊS

ANIMAL SAIU DO LEILÃO



FVZ 328

VACA - Nascto: 23/01/2021 - Rgd: HB/BR-1.975.144 - Rgn: 328 - HOLANDÊS 31/32-PCOD

DE-SU FRAZZ TAHITI 14104-ET A2A2 / TPI 3008 / MILK +2249 LBS	MELARRY JOSUPER FRAZZLED-ET A2A2 / TPI 2544 / MILK +1425 LBS	UECKER SUPERSIRE JOSUPER-ET
	DE-SU DELTA 4900-ET B+81 AC:365d 14182L 590g 4,16%g 482p 3,39%p	MELARRY SHOTGLASS FRAZZLE MB85 AC:365d 15317L 630g 4,11%g 498p 3,25%p
		MR MOGUL DELTA 1427-ET
		DE-SU SUPERSIRE 3349-ET MB86

ULTIMO PARTO EM *02/11/23* - PRODUCAO APROXIMADA 14.60 Kg
PRENHEZ POS 05/08/24 DO S-S-I FANECA HALL & OATS-ET COM PREVISAO PARA 09/05/2025 -
DERMATITE

FVZ 333

VACA - Nascto: 24/02/2021 - Rgd: HB/BR-1.975.145 - Rgn: 333 - HOLANDÊS 31/32-PCOD

OCD SHERPA-ET	WESTCOAST PERSEUS	SANDY-VALLEY-I PENMANSHIP
	OCD SPRING SNAPPY 34257-ET	VIEW-HOME DRMAN WCONSIN-ET MB88
		WESTENRADE ALTASPRING-ET
		OCD SUPERSIRE SNAPPY-ET

ULTIMO PARTO EM 15/04/2024 - PRODUCAO APROXIMADA 25.80 Kg
PRENHEZ POS 05/08/24 DO S-S-I FANECA HALL & OATS-ET COM PREVISAO PARA 09/05/2025 -
DERMATITE



FVZ 346

VACA - Nascto: 21/06/2021 - Rgd: HB/BR-1.975.152 - Rgn: 346 - HOLANDÊS 31/32-PCOD

PROGENESIS BYLAW	PROGENESIS MAVERICK	S-S-I MONTROSS JEDI-ET A1A2 / TPI: 2493 / MILK +2047 LBS
	PROGENESIS MODESTY BERMUDA	OCD DELTA MISSY-ET B+83
****		BACON-HILL PETY MODESTY-ET A1A2 / TPI: 2396
		PROGENESIS CAPITAL GAIN BLISS

ULTIMO PARTO EM *02/12/23* - PRODUCAO APROXIMADA 22.20 Kg
PRENHEZ POS 24/01/25 DO COOKIECUTTER HANSEL -ET (SEXADO) COM PREVISAO PARA 21/10/2025 -

*** 304 ***

VACA - Rgn: 304 - HOLANDÊS

ANIMAL SAIU DO LEILÃO

Lote
042



CLIQUE E VEJA O
VÍDEO DO LOTE



FVZ 295

VACA - Nascto: 17/04/2020 - Rgd: HB/BR-1.975.135 - Rgn: 295 (1110) - HOLANDÊS 31/32-PCOD

CLAYNOOK COUNTRY

WESTENRADE ALTASPRING-ET

MOUNTFIELD SSI DCY MOGUL-ET
A1A2 / TPI: 2291

CLAYNOOK COLITA BOMBERO MB85

WESTENRADE CARRERA MB85

RICHMOND-FD EL BOMBERO-ET

CLAYNOOK CHARLOTTE MOGUL EX93

ULTIMO PARTO EM 03/05/2024 - PRODUCAO APROXIMADA 14.10 Kg
PRENHEZ POS 05/08/24 DO S-S-I FANECA HALL & OATS-ET COM PREVISAO PARA 09/05/2025 -

313 DA AGRO FVZ

VACA - Nascto: 19/09/2020 - Rgd: SEM REGISTRO - Rgn: 313 - HOLANDÊS

PROGENESIS MIGGY

PROGENESIS FORTUNE
A1A2 / TPI 2426 / MILK +341 LBS

PROGENESIS MODESTY MEDINA

LADYS-MANOR OCTOBERFEST-ET
MS HUE TANGO 57644-ET MB86

BACON-HILL PETY MODESTY-ET
A1A2 / TPI: 2396

PEAK BOMBERO MAXIMA-ET B+83

ULTIMO PARTO EM *16/07/23* - PRODUCAO APROXIMADA 26.20 Kg

Lote
043

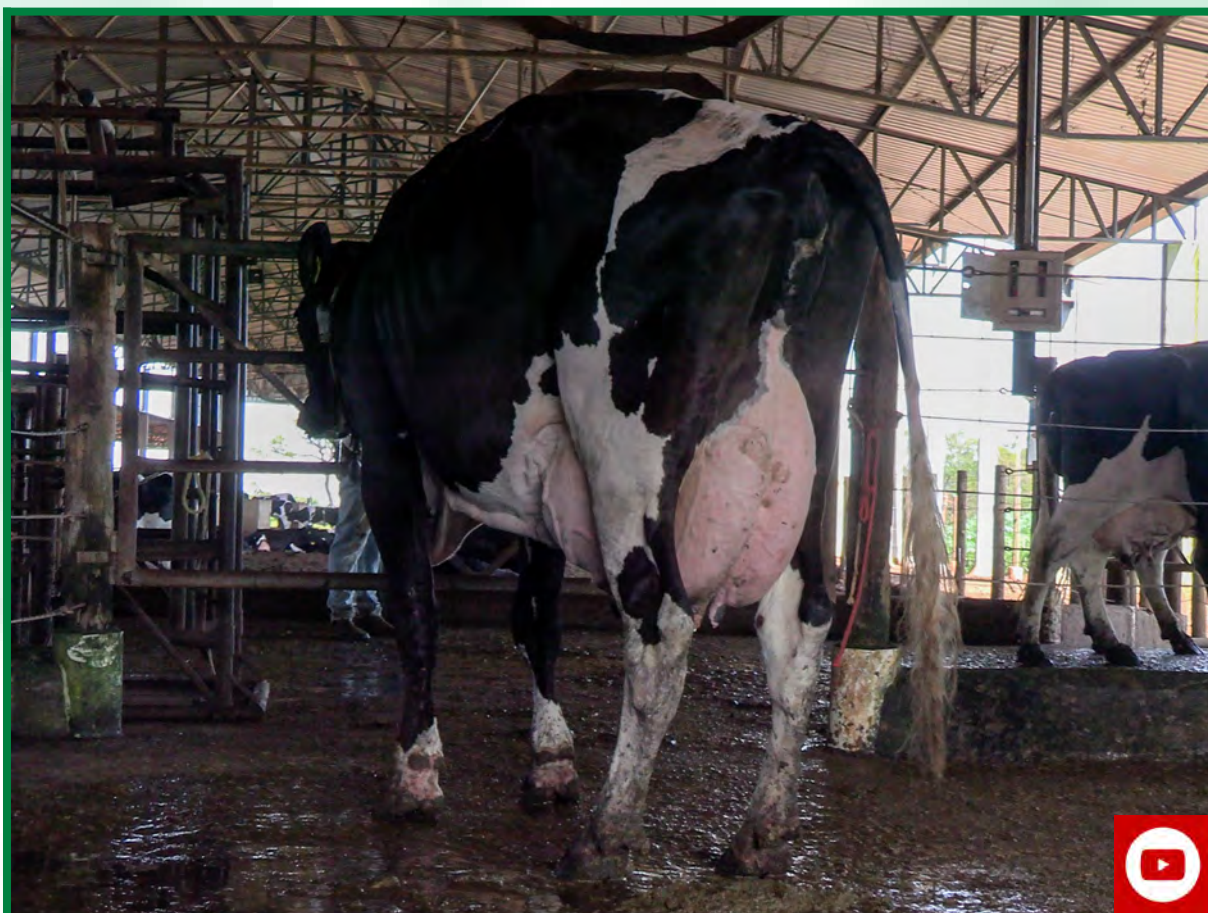

CLIQUE E VEJA O
VÍDEO DO LOTE



244 DA AGRO FVZ

VACA - Nascto: 20/04/2019 - Rgd: SEM REGISTRO - Rgn: 244 - HOLANDÊS

DIAMANTE

ULTIMO PARTO EM 09/07/2024 - PRODUCAO APROXIMADA 35.80 Kg
INSEMINADA 31/01/25 DO S-S-I ROSCOE HAPPENING-ET -



227 DA AGRO FVZ

VACA - Nascto: 13/12/2018 - Rgd: SEM REGISTRO - Rgn: 227 - HOLANDÊS

DELTA BOOKEM DANNO	DE-SU 521 BOOKEM-ET - MB86	ENSENADA TABOO PLANET-ET - EX90 A2A2 / TPI 2041 / MILK +957 LBS
	WALRICH DELTA RIAN MB87	CLEAR-ECHO 822 RAMO 1199-ET - MB86 SANDY-VALLEY BOLTON-ET - EX90 ETAZON RENATE MB86

ULTIMO PARTO EM *04/01/24* - PRODUCAO APROXIMADA 17.00 Kg
PRENHEZ POS 11/11/24 DO PROGENESIS MASTERS COM PREVISAO PARA 15/08/2025
PROBLEMA DE CASCO

FVZ 294

VACA - Nascto: 17/04/2020 - Rgd: HB/BR-1.975.134 - Rgn: 294 (1106) - HOLANDÊS 31/32-PCOD

CLAYNOOK COUNTRY	WESTENRADE ALTASPRING-ET	MOUNTFIELD SSI DCY MOGUL-ET A1A2 / TPI: 2291
	CLAYNOOK COLITA BOMBERO MB85	WESTENRADE CARRERA MB85 RICHMOND-FD EL BOMBERO-ET CLAYNOOK CHARLOTTE MOGUL EX93

ULTIMO PARTO EM 21/06/2024 - PRODUCAO APROXIMADA 33.70 Kg
INSEMINADA 31/01/25 DO OCD COOPERSTOWN-ET
ESFINCTER NO TETO ANTERIOR DIREITO

FVZ 307

VACA - Nascto: 14/08/2020 - Rgd: HB/BR-1.975.140 - Rgn: 307 - HOLANDÊS 31/32-PCOD

WELCOME ALTAMARADONA-ET	BACON-HILL PETY MODESTY-ET A1A2 / TPI: 2396	SIEMERS MOGUL PETY BACON-HILL SUPRS MODESTY-ET MB85
	WELCOME SUPERSHT DIAMOND-ET MB85	COGENT SUPERSHOT WELCOME JACKMAN DORY-ET B+83

ULTIMO PARTO EM 03/01/2025 - PRODUCAO APROXIMADA 19.90 Kg
PROBLEMA DE CASCO



339 DA AGRO FVZ

VACA - Nascto: 21/04/2021 - Rgd: SEM REGISTRO - Rgn: 339 - HOLANDÊS

OCD SHERPA-ET	WESTCOAST PERSEUS	SANDY-VALLEY-I PENMANSHIP
	OCD SPRING SNAPPY 34257-ET	VIEW-HOME DRMAN WSCONSIN-ET MB88
		WESTENRADE ALTASPRING-ET
		OCD SUPERSIRE SNAPPY-ET

PRENHEZ POS 24/06/24 DO S-S-I MAGNITUDE MACHADO-ET COM PREVISAO PARA 28/03/2025 - POSTERIOR ESQUERDO MENOR

394 DA AGRO FVZ

VACA - Nascto: 21/04/2022 - Rgd: SEM REGISTRO - Rgn: 394 - HOLANDÊS

S-S-I CASPER MAGNITUDE6-ETN	CLAYNOOK CASPER-ET	COOKIECUTTER HANG-TIME-ET
	PLAIN-KNOLL LYLAS 1359-ET B+83	CLAYNOOK COLITA BOMBERO MB85
		FUSTEAD TANGO LYLAS-ET
		S-S-I UNO MARA 8395-ET MB86

PRENHEZ POS 24/06/24 DO S-S-I MAGNITUDE MACHADO-ET COM PREVISAO PARA 28/03/2025 - POSTERIOR ESQUERDO MENOR



343 DA AGRO FVZ

VACA - Nascto: 30/05/2021 - Rgd: SEM REGISTRO - Rgn: 343 - HOLANDÊS

OCD SHERPA-ET	WESTCOAST PERSEUS	SANDY-VALLEY-I PENMANSHIP
	OCD SPRING SNAPPY 34257-ET	VIEW-HOME DRMAN WSCONSIN-ET MB88
****		WESTENRADE ALTASPRING-ET
		OCD SUPERSIRE SNAPPY-ET

ULTIMO PARTO EM 15/02/2025 - SEM CRIA

FVZ 1201

VACA - Nascto: 28/01/2020 - Rgd: HB/BR-1.975.182 - Rgn: 1201 - HOLANDÊS 31/32-PCOD

PRENHEZ POS 23/06/24 DO S-S-I FANCA HALL & OATS-ET COM PREVISAO PARA 27/03/2025 -



349 DA AGRO FVZ

VACA - Nascto: 07/07/2021 - Rgd: SEM REGISTRO - Rgn: 349 - HOLANDÊS

PROGENESIS FORTUNE A1A2 / TPI 2426 / MILK +341 LBS	LADYS-MANOR OCTOBERFEST-ET	PINE-TREE ALTAOAK-ET A1A1 / TPI 2248 / MILK +1386 LBS
	MS HUE TANGO 57644-ET MB86	LADYS-MANOR DORCY ODA MB88
		MR WELCOME HILL TANGO-ET
		LOOKOUT PESCE EPIC HUE-ET MB86

PRENHEZ POS 24/06/24 DO S-S-I MAGNITUDE MACHADO-ET COM PREVISAO PARA 28/03/2025 -

FVZ 380

VACA - Nascto: 15/01/2022 - Rgd: HB/BR-1.975.172 - Rgn: 380 - HOLANDÊS 31/32-PCOD

WOODCREST MOGUL YODER-ET A2A2 / TPI 2591 / MILK +439 LBS	MOUNTFIELD SSI DCY MOGUL-ET A1A2 / TPI: 2291	COYNE-FARMS DORCY-ET - MB87 A1A2 / TPI 2216 / MILK +858 LBS
	WOODCREST PLANET YAKARA-ET MB85	MOUNTFIELD MARSH MAXINE-ET - MB88
		ENSENADA TABOO PLANET-ET - EX90 A2A2 / TPI 2041 / MILK +957 LBS
		COYNE-FARMS BKEYE YVONNE-ET MB88

PRENHEZ POS 24/06/24 DO S-S-I MAGNITUDE MACHADO-ET COM PREVISAO PARA 28/03/2025 -

Lote
048



414 DA AGRO FVZ

NOVILHA - Rgn: 414 - GIROLANDO

ANIMAL SAIU DO LEILÃO

421 DA AGRO FVZ

NOVILHA - Nascto: 13/12/2022 - Rgd: SEM REGISTRO - Rgn: 421 - HOLANDÊS

FARNEAR MIAMI-ET
A2A2 / TPI 2915 / MILK +1619 LBS

MR SPRING NIGHTCAP 74636-ET

FARNEAR DYNO MAUDE 40140-ET

WESTENRADE ALTASPRING-ET

MS DELICIOUS NIGHTOUT-ET MB85

MR RUBICON DYNAMO-ET

A1A2 / TPI 2716 / MILK +1697 LBS

FARNEAR MARNI 1307-ET

5648 DA AGRO FVZ

PRENHEZ POSITIVA DO BADGER SSI COUNTDOWN-ET (SEXADO) COM PREVISAO PARA 20/06/2025 -



FVZ MACHADO 411

NOVILHA - Nascto: 02/11/2022 - Rgd: HOBRAF111352 - Rgn: 411 - HOLANDÊS GC-01

S-S-I MAGNITUDE MACHADO-ET	PLAIN-KNOLL SI MAGNITUDE-ET A1A1 / TPI 2979 / MILK +1328 LBS	CLAYNOOK CASPER-ET PLAIN-KNOLL LYLAS 1359-ET B+83
	S-S-I HUEY 8229 10073-ET	T-SPRUCE FRAZZLED HUEY-ET A2A2 / TPI 2658 / MILK +406 LBS S-S-I LEGEND 7161 8229-ET
FVZ 278	GILLETTE SPEAKER	MOUNTFIELD SSI DCY MOGUL-ET A1A2 / TPI: 2291
	*****	GILLETTE S PLANET 2ND SNOOZE MB86

PRENHEZ POSITIVA DO PEAK ALTANOTION-ET COM PREVISAO PARA 21/07/2025 -

441 DA AGRO FVZ

NOVILHA - Nascto: 25/01/2023 - Rgd: SEM REGISTRO - Rgn: 441 - HOLANDÊS

S-S-I BASIC BOLD-ET	BLUMENFELD FRAZLD BASIC-ET A2A2 / TPI 2683 / MILK +1358 LBS	MELARRY JOSUPER FRAZZLED-ET A2A2 / TPI 2544 / MILK +1425 LBS BLUMENFELD 4508 SPR 5054-ET MB87
	S-S-I ROCKTFIR 5033 8223-ET	S-S-I JOSUPER ROCKETFIRE-ET A2A2 / TPI 2711 / MILK +2705 LBS WELCOME DAMARIS KIM-ET MB80
4388 DA AGRO FVZ		

PRENHEZ POSITIVA DO LADYS-MANOR OUT-THERE-ET COM PREVISAO PARA 09/09/2025 -



401 DA AGRO FVZ

NOVILHA - Rgn: 401 - HOLANDÊS

ANIMAL SAIU DO LEILÃO

431 DA AGRO FVZ

NOVILHA - Nascto: 21/12/2022 - Rgd: SEM REGISTRO - Rgn: 431 - HOLANDÊS

FARNEAR MIAMI-ET
A2A2 / TPI 2915 / MILK +1619 LBS

MR SPRING NIGHTCAP 74636-ET

FARNEAR DYNO MAUDE 40140-ET

WESTENRADE ALTASPRING-ET

MS DELICIOUS NIGHTOUT-ET MB85

MR RUBICON DYNAMO-ET

A1A2 / TPI 2716 / MILK +1697 LBS

FARNEAR MARNI 1307-ET

5648 DA AGRO FVZ

PRENHEZ POSITIVA DO S-S-I FANCA HALL & OATS-ET COM PREVISAO PARA 10/05/2025 -



430 DA AGRO FVZ

NOVILHA - Nascto: 21/12/2022 - Rgd: SEM REGISTRO - Rgn: 430 - HOLANDÊS

FARNEAR MIAMI-ET A2A2 / TPI 2915 / MILK +1619 LBS	MR SPRING NIGHTCAP 74636-ET	WESTENRADE ALTASPRING-ET
	FARNEAR DYNO MAUDE 40140-ET	MS DELICIOUS NIGHTOUT-ET MB85
		MR RUBICON DYNAMO-ET
		A1A2 / TPI 2716 / MILK +1697 LBS
		FARNEAR MARNI 1307-ET

5648 DA AGRO FVZ

PRENHEZ POSITIVA DO DOUBLE W RODEO COM PREVISAO PARA 30/03/2025 -

*** 422 ***

NOVILHA - Rgn: 422 - HOLANDÊS

ANIMAL SAIU DO LEILÃO



437 DA AGRO FVZ

NOVILHA - Nascto: 30/12/2022 - Rgd: SEM REGISTRO - Rgn: 437 - HOLANDÊS

FARNEAR MIAMI-ET A2A2 / TPI 2915 / MILK +1619 LBS	MR SPRING NIGHTCAP 74636-ET	WESTENRADE ALTASPRING-ET
	FARNEAR DYNO MAUDE 40140-ET	MS DELICIOUS NIGHTOUT-ET MB85
302 DA AGRO FVZ	PROGENESIS BEEGEES	MR RUBICON DYNAMO-ET A1A2 / TPI 2716 / MILK +1697 LBS
	*****	FARNEAR MARNI 1307-ET
		DE-SU GALAPAGOS-ET ENGLAND-AMMON MT BARBARA-ET MB85

PRENHEZ POSITIVA DO S-S-I MAGNITUDE MACHADO-ET COM PREVISAO PARA 20/04/2025 - COM VERRUGAS PELO CORPO



*** 427 ***

NOVILHA - Rgn: 427 - HOLANDÊS

ANIMAL SAIU DO LEILÃO

424 DA AGRO FVZ

NOVILHA - Nascto: 18/12/2022 - Rgd: SEM REGISTRO - Rgn: 424 - HOLANDÊS

FARNEAR MIAMI-ET A2A2 / TPI 2915 / MILK +1619 LBS	MR SPRING NIGHTCAP 74636-ET	WESTENRADE ALTASPRING-ET
	FARNEAR DYNO MAUDE 40140-ET	MS DELICIOUS NIGHTOUT-ET MB85
302 DA AGRO FVZ	PROGENESIS BEEGEES	MR RUBICON DYNAMO-ET A1A2 / TPI 2716 / MILK +1697 LBS
	*****	FARNEAR MARNI 1307-ET
		DE-SU GALAPAGOS-ET ENGLAND-AMMON MT BARBARA-ET MB85

INSEMINADA FEV/25 DO OCD COOPERSTOWN-ET -



495 DA AGRO FVZ

TOURINHO - Rgd: SEM REGISTRO - Rgn: 495 - HOLANDÊS



FVZ SIDEWINDER 486 FIV

TOURINHO - Nascto: 17/10/2023 - Rgd: HOB RAM003065 - Rgn: 486 - HOLANDÊS GC-01

S-S-1 PR MAX SIDEWINDER-ET	RMD-DOTTERER SSI MAXIMUS-ET	PROGENESIS MODEST ROLAN512-ET
	MELARRY SSI FNDNGO 12305 ET	PINE-TREE SSI 9839 3412-ET
FVZ 350	SANDY-VALLEY HANDSHAKE-ET	COOKIECUTTER LGND HUSKY-ET
	*****	MELARRY FRAZZLD FANDANGO-ET
		PROGENESIS TOPNOTCH
		SANDY-VALLEY MD HOLLYN-ET



600 DA AGRO FVZ

TOURINHO - Rgd: SEM REGISTRO - Rgn: 600 - HOLANDÊS



474 DA AGRO FVZ

NOVILHA - Nascto: 20/08/2023 - Rgd: SEM REGISTRO - Rgn: 474 - HOLANDÊS

S-S-I FANECA HALL & OATS-ET	BADGER SSI LUCIA FANECA-ET	DE-SU SYR ST LUCIA 14199-ET
	S-S-I LEGACY 8672 10564-ET	S-S-I BG 9494 15395-ET
		PINE-TREE CW LEGACY-ET
		S-S-I GOMES 7273 8672-ET

269 DA AGRO FVZ

INSEMINADA FEV/25 DO NEGÃO -



512 DA AGRO FVZ

BEZERRA - Nascto: 11/05/2024 - Rgd: SEM REGISTRO - Rgn: 512 - GIROLANDO

PEAK ALTANOTION-ET A1A1 / TPI 2680 / MILK +1474 LBS	BLUMENFELD JEDI RESOLVE-ET A1A1 / TPI 2722 / MILK +1294 LBS	S-S-I MONTROSS JEDI-ET A1A2 / TPI: 2493 / MILK +2047 LBS CO-OP BLUMEN DAY 4292-ET MB87
	G-DERUYTER NOELLE-ET	MR COIN DRACO 15006-ET OKDS SUPERSIRE 3406-ET

324 DA AGRO FVZ

523 DA AGRO FVZ

BEZERRA - Nascto: 09/07/2024 - Rgd: SEM REGISTRO - Rgn: 523 - GIROLANDO

PENN-ENGLAND GORDON-ET	LEANINGHOUSE TAOS-ET A1A2 / TPI 2904 / MILK +1060 LBS	S-S-I PR RENEGADE-ET LEANINGHOUSE JEDI 22480-ET
	PENN-ENGLAND GIFIAN15903-ET	DE-SU FRAZZ TAHITI 14104-ET A2A2 / TPI 3008 / MILK +2249 LBS PENN-ENGLAND GIFIAN13813-ET

244 DA AGRO FVZ

DIAMANTE

515 DA AGRO FVZ

BEZERRA - Nascto: 01/07/2024 - Rgd: SEM REGISTRO - Rgn: 515 - GIROLANDO

S-S-I PR MAX SIDEWINDER-ET	RMD-DOTTERER SSI MAXIMUS-ET	PROGENESIS MODEST ROLAN512-ET PINE-TREE SSI 9839 3412-ET
	MELARRY SSI FNDNGO 12305 ET	COOKIECUTTER LGND HUSKY-ET MELARRY FRAZZLD FANDANGO-ET

FVZ 388

ALEMAO



516 DA AGRO FVZ

BEZERRA - Nascto: 01/07/2024 - Rgd: SEM REGISTRO - Rgn: 516 - HOLANDÊS

DELTA ELOY	DELTA JACUZZI-RED A1A2 / TPI 2519	HET MEER LIVINGTON OVERSTICHT DELTA JINA
	DELTA ELLEEN	BOUW FINDER WEELDER ESMONIQUE 62
FVZ SILVA 391	COOKIECUTTER RIO SILVA-ET	OCD FRANCHISE RIO-ET COOKIECUTTER MDY HONORIT-ET
	FVZ 294	*****

517 DA AGRO FVZ

BEZERRA - Nascto: 02/07/2024 - Rgd: SEM REGISTRO - Rgn: 517 - HOLANDÊS

LOWLANDS BLESSING	DE BIESHEUVEL JETHRO	DELTA REGARD DE BIESHEUVEL JAVINA 163
	BLES 292	BOUW FINAL BLES 291
FVZ 390	S-S-I RIVETING THANOS-ET A2A2 / TPI 2806 / MILK +1523 LBS	S-S-I BG FRZZLD RIVETING-ET SEAGULL-BAY AN ALEXANDRA-ET B+83

524 DA AGRO FVZ

BEZERRA - Nascto: 11/07/2024 - Rgd: SEM REGISTRO - Rgn: 524 - HOLANDÊS

S-S-I PR MAX SIDEWINDER-ET	RMD-DOTTERER SSI MAXIMUS-ET	PROGENESIS MODEST ROLAN512-ET PINE-TREE SSI 9839 3412-ET
	MELARRY SSI FNDNGO 12305 ET	COOKIECUTTER LGND HUSKY-ET MELARRY FRAZZLD FANDANGO-ET
FVZ FORTUNE 384	PROGENESIS FORTUNE A1A2 / TPI 2426 / MILK +341 LBS	LADYS-MANOR OCTOBERFEST-ET MS HUE TANGO 57644-ET MB86
	FVZ 1201	*****



519 DA AGRO FVZ

BEZERRA - Nascto: 05/07/2024 - Rgd: SEM REGISTRO - Rgn: 519 - HOLANDÊS

S-S-I PR MAX SIDEWINDER-ET	RMD-DOTTERER SSI MAXIMUS-ET	PROGENESIS MODEST ROLAN512-ET
	MELARRY SSI FNDNGO 12305 ET	PINE-TREE SSI 9839 3412-ET
FVZ FORTUNE 396	PROGENESIS FORTUNE	LADYS-MANOR OCTOBERFEST-ET
	A1A2 / TPI 2426 / MILK +341 LBS	MS HUE TANGO 57644-ET MB86
	FVZ 301	*****

525 DA AGRO FVZ

BEZERRA - Nascto: 12/07/2024 - Rgd: SEM REGISTRO - Rgn: 525 - HOLANDÊS

S-S-I PR MAX SIDEWINDER-ET	RMD-DOTTERER SSI MAXIMUS-ET	PROGENESIS MODEST ROLAN512-ET
	MELARRY SSI FNDNGO 12305 ET	PINE-TREE SSI 9839 3412-ET
FVZ 373	ALEMAO	COOKIECUTTER LGND HUSKY-ET
	*****	MELARRY FRAZZLD FANDANGO-ET

526 DA AGRO FVZ

BEZERRA - Nascto: 19/07/2024 - Rgd: SEM REGISTRO - Rgn: 526 - HOLANDÊS

SANDY-VALLEY T ROSWELL-ET	LEANINGHOUSE TAOS-ET	S-S-I PR RENEGADE-ET
	A1A2 / TPI 2904 / MILK +1060 LBS	LEANINGHOUSE JEDI 22480-ET
331 DA AGRO FVZ	SANDY-VALLEY EDITH-ET	PINE-TREE CW LEGACY-ET
		SANDY-VALLEY ETIENNE-ET



521 DA AGRO FVZ

BEZERRA - Nascto: 06/07/2024 - Rgd: SEM REGISTRO - Rgn: 521 - HOLANDÊS HVB

S-S-I PR MAX SIDEWINDER-ET	RMD-DOTTERER SSI MAXIMUS-ET	PROGENESIS MODEST ROLAN512-ET
	MELARRY SSI FNDNGO 12305 ET	PINE-TREE SSI 9839 3412-ET
FVZ 357	SANDY-VALLEY HANDSHAKE-ET	COOKIECUTTER LGND HUSKY-ET
	*****	MELARRY FRAZZLD FANDANGO-ET
		PROGENESIS TOPNOTCH
		SANDY-VALLEY MD HOLLYN-ET

522 DA AGRO FVZ

BEZERRA - Nascto: 08/07/2024 - Rgd: SEM REGISTRO - Rgn: 522 - GIROLANDO 3/4

SANDY-VALLEY T ROSWELL-ET	LEANINGHOUSE TAOS-ET	S-S-I PR RENEGADE-ET
	A1A2 / TPI 2904 / MILK +1060 LBS	LEANINGHOUSE JEDI 22480-ET
234 DA AGRO FVZ	SANDY-VALLEY EDITH-ET	PINE-TREE CW LEGACY-ET
		SANDY-VALLEY ETIENNE-ET

520 DA AGRO FVZ

BEZERRA - Nascto: 06/07/2024 - Rgd: SEM REGISTRO - Rgn: 520 - HOLANDÊS

DELTA ELOY	DELTA JACUZZI-RED	HET MEER LIVINGTON
	A1A2 / TPI 2519	OVERSTICHT DELTA JINA
387 DA AGRO FVZ	DELTA ELLEEN	BOUW FINDER
		WEELDER ESMONIQUE 62

527 DA AGRO FVZ

BEZERRA - Nascto: 12/08/2024 - Rgd: SEM REGISTRO - Rgn: 527 - HOLANDÊS

S-S-I MAGNITUDE MACHADO-ET	PLAIN-KNOLL SI MAGNITUDE-ET	CLAYNOOK CASPER-ET
	A1A1 / TPI 2979 / MILK +1328 LBS	PLAIN-KNOLL LYLAS 1359-ET B+83
FVZ 306	S-S-I HUEY 8229 10073-ET	T-SPRUCE FRAZZLED HUEY-ET
		A2A2 / TPI 2658 / MILK +406 LBS
		S-S-I LEGEND 7161 8229-ET
	WELCOME ALTAMARADONA-ET	BACON-HILL PETY MODESTY-ET
	*****	A1A2 / TPI: 2396
		WELCOME SUPERSHT DIAMOND-ET MB85



528 DA AGRO FVZ

BEZERRA - Nascto: 17/10/2024 - Rgd: SEM REGISTRO - Rgn: 528 - HOLANDÊS

PENN-ENGLAND GORDON-ET	LEANINGHOUSE TAOS-ET A1A2 / TPI 2904 / MILK +1060 LBS	S-S-I PR RENEGADE-ET LEANINGHOUSE JEDI 22480-ET
	PENN-ENGLAND GIFIAN15903-ET	DE-SU FRAZZ TAHITI 14104-ET A2A2 / TPI 3008 / MILK +2249 LBS PENN-ENGLAND GIFIAN13813-ET
321 DA AGRO FVZ	PROGENESIS BEEGEES	DE-SU GALAPAGOS-ET ENGLAND-AMMON MT BARBARA-ET MB85

529 DA AGRO FVZ

BEZERRA - Nascto: 29/10/2024 - Rgd: SEM REGISTRO - Rgn: 529 - HOLANDÊS

PENN-ENGLAND GORDON-ET	LEANINGHOUSE TAOS-ET A1A2 / TPI 2904 / MILK +1060 LBS	S-S-I PR RENEGADE-ET LEANINGHOUSE JEDI 22480-ET
	PENN-ENGLAND GIFIAN15903-ET	DE-SU FRAZZ TAHITI 14104-ET A2A2 / TPI 3008 / MILK +2249 LBS PENN-ENGLAND GIFIAN13813-ET
FVZ 359	ALEMAO	

531 DA AGRO FVZ

BEZERRA - Rgd: SEM REGISTRO - Rgn: 531 - HOLANDÊS



530 DA AGRO FVZ

BEZERRA - Nascto: 04/12/2024 - Rgd: SEM REGISTRO - Rgn: 530 - HOLANDÊS

SANDY-VALLEY T ROSWELL-ET	LEANINGHOUSE TAOS-ET A1A2 / TPI 2904 / MILK +1060 LBS	S-S-I PR RENEGADE-ET LEANINGHOUSE JEDI 22480-ET
	SANDY-VALLEY EDITH-ET	PINE-TREE CW LEGACY-ET SANDY-VALLEY ETIENNE-ET
CORREGO DA MENINA 3214	SANDY-VALLEY DREAMWEAVER-ET A1A2 / TPI 2256 / MILK +671 LBS	SEAGULL-BAY SUPERSIRE-ET A1A2 / TPI 2330 / MILK +1071 LBS SANDY-VALLEY DAY DREAM-ET

MAMANDO

534 DA AGRO FVZ

BEZERRA - Nascto: 12/02/2025 - Rgd: SEM REGISTRO - Rgn: 534 - HOLANDÊS

SANDY-VALLEY T ROSWELL-ET	LEANINGHOUSE TAOS-ET A1A2 / TPI 2904 / MILK +1060 LBS	S-S-I PR RENEGADE-ET LEANINGHOUSE JEDI 22480-ET
	SANDY-VALLEY EDITH-ET	PINE-TREE CW LEGACY-ET SANDY-VALLEY ETIENNE-ET
FVZ 278	GILLETTE SPEAKER	MOUNTFIELD SSI DCY MOGUL-ET A1A2 / TPI: 2291 GILLETTE S PLANET 2ND SNOOZE MB86

MAMANDO

533 DA AGRO FVZ

BEZERRA - Nascto: 02/02/2025 - Rgd: SEM REGISTRO - Rgn: 533 - HOLANDÊS

SANDY-VALLEY T ROSWELL-ET	LEANINGHOUSE TAOS-ET A1A2 / TPI 2904 / MILK +1060 LBS	S-S-I PR RENEGADE-ET LEANINGHOUSE JEDI 22480-ET
	SANDY-VALLEY EDITH-ET	PINE-TREE CW LEGACY-ET SANDY-VALLEY ETIENNE-ET
FVZ 276	WELCOME ALTAMARADONA-ET	BACON-HILL PETY MODESTY-ET A1A2 / TPI: 2396 WELCOME SUPERSHT DIAMOND-ET MB85

MAMANDO



Inscreva-se em
nosso canal do
youtube!

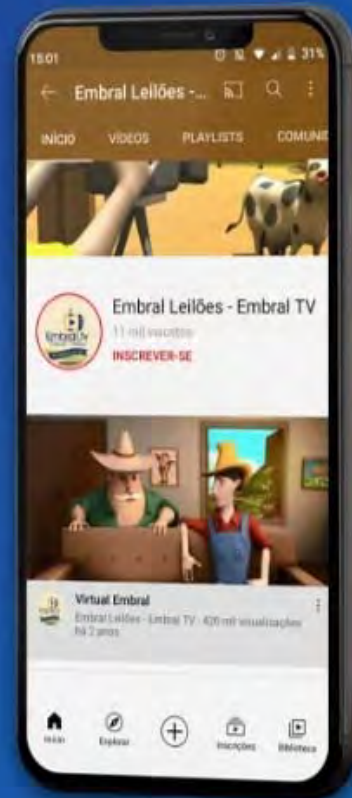

**BAIXE AGORA MESMO
NOSSO APP!**

 /embralleiloes  /embralleiloes  /embralleiloes  /embralleiloes

 (11) 3864-5533

 embral@embral.com.br

 www.embral.com.br