

1º LEILÃO DE TOUROS HOLANDESES

23
FEV

10H
DOMINGO



Agropecuária

Salomonis



TOURO
holandês

30 PARCELAS (6X3+6X2)



Animais Filmados em Castro-PR

O MELHOR DA GENÉTICA HOLANDESA

CADASTRO ANTECIPADO: (11) 3864-5533 | LANCES: (11) 3777-8240

LEILOEIRA

TRANSMISSÃO

COORDENAÇÃO

ASSESSORIA

INFORMAÇÕES



EDUARDO MORAES
(12) 9.8121-1828
Vitor Muller
(48) 9.9929-8373

REGULAMENTO E CONDIÇÕES GERAIS DE VENDA E COMPRA POR LEILÕES PROMOVIDOS POR EMBRAL LEILÕES

FIQUE ATENTO: OS BENS SERÃO APREGOADOS PELO VALOR DA PARCELA QUE, MULTIPLICADA POR 30 (TRINTA), SERÁ O TOTAL DE CADA ANIMAL DO LOTE.

EMBRAL LEILÕES (denominada simplesmente EMBRAL), com sede na cidade de São Paulo, Estado de SP, à Rua Germanie Buchard, 476 - Água Branca - CEP 05002-062, prestadora de serviços de intermediação de venda e compra de animais, máquinas e implementos agrícolas por meio de Leilão, estabelece o presente **Regulamento e Condições Gerais de Venda e Compra por Leilões**, o qual deverá ser cumprido, na íntegra, por todos os convidados, compradores, vendedores, participantes e/ou promotores do evento, que o aceitam, irrestritamente, com as regras abaixo:

CLÁUSULA PRIMEIRA – DO LEILÃO E DO LEILOEIRO

1.1. Os Leilões promovidos pela EMBRAL visam à comercialização de animal(is), maquinário(s) e/ou produto(s) de propriedade do(s) VENEDORE(S), que autorizam o LEILOEIRO à vendê-lo(s) para os participantes do Evento, pela melhor oferta de valor, efetuada de forma aberta e aceita pelo LEILOEIRO.

1.2. Todos os participantes do Evento, ainda que sejam representados por Procuração, bem como seus respectivos procuradores, devem estar previamente Cadastrados nos termos da Cláusula Segunda, e aceitar os termos do presente Regulamento, bem como o Termo de Consentimento para Tratamento de Dados.

1.3. Os bens leiloados serão distribuídos em Lotes previamente determinados pelo VENDEDOR.

1.4. O Leilão dar-se-á nas seguintes modalidades:

1.4.1. **Presencial:** será realizado no local, data e horário prévio e amplamente divulgados via web, mídia impressa, televisiva e radiofônica, entre outras formas. Nesta modalidade de Leilão **não** serão aceitos lances via internet ou telefone. Somente o público presente no local do Leilão poderá ofertar Lances, e de acordo com a Cláusula 1.2.

1.4.2. **Virtual/Online:** será realizado através da internet (www.embral.com.br) ou via transmissão em canal especializado (por vídeo transmissão), de acordo com o que constar no material de divulgação. Nesta modalidade de Leilão, quando houver a possibilidade de pré-lance, o Lance poderá ser disponibilizado com antecedência aos participantes da internet e ocorrerá por telefone no dia e horário de realização do evento, e seu encerramento será online no dia e horário indicados.

1.4.3. **Presencial-Virtual:** ocorre quando o Leilão é realizado em tempo real e transmitido por meio da internet (www.embral.com.br) ou via transmissão em canal especializado, de acordo com o que constar no material de divulgação.

1.5. Em qualquer modalidade, o Leilão será presidido pelo **LEILOEIRO RURAL**, pessoa natural devidamente habilitada e credenciada pela Federação de Agricultura, inscrita no Sindicato Nacional dos Leiloeiros Rurais, detentor de fé pública e previamente autorizado para a venda dos bens, responsável pela recepção dos Lances ofertados aos lotes comercializados, podendo durante o Leilão recusar o Lance inicial que julgar incompatível com o bem à venda, ou lance de pessoas não idôneas, nos termos da Lei 4.021/1961.

CLÁUSULA SEGUNDA – DO CADASTRAMENTO DOS PARTICIPANTES E TRATAMENTO DE DADOS PESSOAIS

2.1. Todo aquele que pretenda apresentar Lance no leilão, aqui denominado TITULAR DOS DADOS, deverá estar previamente cadastrado junto à EMBRAL, denominada CONTROLADORA, para fins de análise e aprovação prévia dos cadastros, autorizando-se, desde já, a consulta de informações do solicitante junto aos Órgãos de Proteção ao Crédito, Instituições Financeiras e referências comerciais e pessoais, bem como deverá ter exarado seu “de acordo” aos termos e condições do presente Regulamento.

2.2. O TITULAR autoriza a CONTROLADORA a realizar a coleta, armazenamento e tratamento, ou seja, a utilizar os dados pessoais e dados sensíveis, para os fins de cumprimento do Regulamento e de tudo quanto descrito no Termo de Consentimento de Tratamento de Dados, podendo o TITULAR DOS DADOS revogar seu consentimento, a qualquer tempo, por e-mail ou por carta escrita, nos termos da Lei n. 13.709/2018.

2.3. A EMBRAL poderá, a qualquer momento, solicitar aos participantes do Leilão a atualização do Cadastro e a apresentação de novos documentos, sob pena de, não o fazendo, ter sua participação suspensa nos Leilões promovidos pela EMBRAL, não podendo ofertar Lances ou realizar compras até que a solicitação seja atendida.

2.4. A EMBRAL disponibilizará aos novos clientes (vendedores/compradores) suporte operacional para realização do Cadastro, devendo ser enviados, no ato da inscrição, obrigatoriamente, cópias dos documentos que identifiquem o interessado e, se for o caso, sua empresa, tais como: RG, CPF/MF, CNPJ e Inscrição Estadual, Cartão de Inscrição de Produtor Rural, comprovante de endereço, comprovante de renda e outros complementares que se fizerem necessários.

2.5. É de inteira e exclusiva responsabilidade do titular declarante todas as informações constantes em seu Cadastro sendo que, qualquer alteração em seus dados, devem ser prontamente comunicadas à EMBRAL, com o envio da respectiva documentação comprobatória.

2.6. Toda compra efetuada pelo novo cliente ficará condicionada à posterior aprovação e aceitação do Cadastro pelo VENDEDOR. Caso o cadastro não apresente restrições mas, ainda assim, o VENDEDOR decida pela não aprovação, este deverá efetuar o pagamento das comissões devidas pelo VENDEDOR e pelo ARREMATANTE à EMBRAL.

2.7. Ficará a critério exclusivo do VENDEDOR, exigir do ARREMATANTE-COMPRADOR um avalista ou garantia idônea, nos termos do Contrato de Venda e Compra com Reserva de Domínio (Cláusula Quarta) assinado entre as Partes.

2.8. A recusa na aceitação do cadastro e a solicitação de avalista ou garantia idônea pelo VENDEDOR somente poderá estar pautada em justificativas devidamente comprovadas, caso contrário o VENDEDOR arcará com as penalidades constantes na Cláusula 4.6.1

CLÁUSULA TERCEIRA – DO LANCE, DA ARREMAÇÃO E DAS COMISSÕES

3.1. O Lance para Arrematação vincula o ARREMATANTE-COMPRADOR, nos moldes do artigo 427 do Código Civil.¹

¹ Art. 427. A proposta de contrato obriga o proponente, se o contrário não resultar dos termos dela, da natureza do negócio, ou das circunstâncias do caso.

3.2. Será permitida a compra de animais, implementos e ou equipamentos de leite por mandato, mediante apresentação de Procuração por instrumento público ou particular (esta última com reconhecimento de firma por autenticidade), que ficará retida pela EMBRAL, a qual deve, obrigatoriamente: (i) ser específica para o Evento; (ii) conter o valor máximo para Lance autorizado pelo Outorgante; (iii) autorização para efetuar o pagamento; (iv) autorização para emitir notas fiscais e (v) autorização para retirar os bens (animais e maquinários).

3.2.1. Ainda que o Participante se faça representar por mandatário (procurador), o mesmo deve estar previamente cadastrado junto à Leiloeira, nos termos da Cláusula Segunda, e estará sujeito à observância deste Regulamento.

3.3. Atingido o maior preço, certificando-se que não há mais interessados em ofertar Lance maior, o Leiloeiro divulgará a Arrematação batendo, em seguida, o martelo com o anúncio do nome do ARREMATANTE-COMPRADOR.

3.4. Na “batida do martelo”, o ARREMATANTE-COMPRADOR e VENDEDOR são inteiramente responsáveis por todas as obrigações e custos decorrentes da venda e aquisição dos bens, **de forma irrevogável e irretroatável, vale dizer, sem possibilidade de arrependimento, obrigando, inclusive, seus herdeiros e sucessores em relação ao cumprimento das obrigações assumidas pelas Partes.**

3.5. Com a “batida do martelo”, ARREMATANTE-COMPRADOR e VENDEDOR obrigam-se ao pagamento de Comissões à EMBRAL conforme abaixo transcrito:

3.5.1. O ARREMATANTE-COMPRADOR pagará à EMBRAL “COMISSÃO DE COMPRA” equivalente a 8% (oito por cento) sobre o valor total de cada Lote arrematado. **PARAGRAFO ÚNICO:** Além do pagamento da comissão supracitada, caberá ao ARREMATANTE-COMPRADOR pagar à EMBRAL, ou a quem esta designar, o valor da primeira parcela do preço de cada lote arrematado, concordando expressamente o VENDEDOR, neste ato, com tal procedimento.

3.5.2. O VENDEDOR pagará a comissão de venda pré-estabelecida, sobre o montante geral das vendas e defesas, calculado sobre os valores apurados na batida do martelo.

3.6. Caso o VENDEDOR não passe os bens em pista (animais, prenhez, embriões, equipamentos, etc.), este pagará à EMBRAL, ainda, “COMISSÃO” no equivalente a 18% (dezoito por cento) sobre a somatória do valor dos referidos bens. O valor individualizado de cada bem será obtido pela quantia média apurada com a venda de bens equivalentes no Leilão, ou, caso não tenha ocorrido a venda de bem similar, pela média de preço do mercado.

3.6.1. Caso haja taxa de inscrição do Canal de Televisão, esta será informada ao vendedor com antecedência.

3.7. O LANCE DE DEFESA é o Lance ofertado pelo proprietário do bem a fim de que a venda atinja o valor por ele esperado. Neste caso, não havendo Lances maiores, o VENDEDOR pagará à EMBRAL o montante equivalente às Comissões mencionadas nos itens **3.5.1** (Comissão de Compra) e **3.5.2** (Comissão de Venda).

3.8. O pagamento das Comissões, em quaisquer das modalidades acima mencionadas, será realizado, impreterivelmente, no local do Leilão ou no primeiro dia útil seguinte ao da realização do Evento.

3.8.1. Caso o pagamento não seja realizado no prazo mencionado na Cláusula 3.8, o valor será acrescido de multa no equivalente a 10% sobre o montante devido, correção monetária pelo Índice do INPC e juros de 1% ao mês.

CLAUSULA QUARTA – DO CONTRATO DE VENDA E COMPRA, DA RESERVA DE DOMÍNIO E DA GARANTIA DO CONTRATO

4.1. Após a “batida do martelo”, o ARREMATANTE-COMPRADOR e o VENDEDOR assinarão o “**Contrato Particular de Compra e Venda com Reserva de Domínio Vinculado à Promissória Rural**” (“Contrato com Reserva de Domínio”), figurando a EMBRAL como mera intermediadora do negócio, no qual constarão especificamente as responsabilidades e obrigações em relação aos pagamentos e eventuais penalidades.

4.2. O ARREMATANTE-COMPRADOR dará ao VENDEDOR, a título de reserva de domínio (art. 521, do Código Civil), os animais ou equipamentos arrematados no Leilão até a quitação total da dívida, ficando de posse dos mesmos na qualidade de fiel depositário, não podendo aliená-los e/ou onerá-los, sem consentimento, por escrito, do VENDEDOR, além de ser o responsável pela guarda e conservação destes, sob pena de indenizar o VENDEDOR de quaisquer danos ou prejuízos no caso de perecimento.

4.3. No caso de Leilão Presencial, os termos do Contrato com Reserva de Domínio e Nota Promissória consideram-se tacitamente aceitos pelo ARREMATANTE-COMPRADOR, que, em seguida ao encerramento do Leilão, receberá as informações por e-mail para assinatura, e envio à EMBRAL, no prazo máximo de 7 (sete) dias corridos, para baixa financeira e prosseguimento dos trâmites para entrega dos bens, que somente ocorrerá após o recebimento das vias assinadas dos documentos.

4.4. Ato contínuo à Arrematação será assinado o Contrato com Reserva de Domínio e as Notas Promissórias: uma relativa ao valor total do Lote (garantia dada pelo ARREMATANTE-COMPRADOR, ao VENDEDOR), cuja execução independe da realização do protesto em caso de inadimplência; e a outra referente à Comissão da EMBRAL (garantia dada pelo ARREMATANTE-COMPRADOR à EMBRAL).

4.5. Considerando a assinatura do contrato, seja eletrônica ou fisicamente em decorrência de leilão realizado virtualmente ou presencialmente, caso o ARREMATANTE-COMPRADOR não efetue o pagamento da primeira parcela e da comissão devidas à EMBRAL, considerar-se-á rescindida a venda realizada, arcando o ARREMATANTE-COMPRADOR com o pagamento à EMBRAL dos seguintes valores: (i) COMISSÃO DE COMPRA: conforme Cláusula 3.5.1 acima; (ii) COMISSÃO DE VENDA: conforme Cláusula 3.5.2 acima; (iii) a primeira parcela: conforme parágrafo único do item 3.5.1 e (iv) multa contratual no equivalente a 20% sobre o valor total apurado, para fins de ressarcimento dos prejuízos decorrentes da desistência do negócio.

4.6. Caso o ARREMATANTE-COMPRADOR não efetue o pagamento da primeira parcela e da comissão devidos à EMBRAL, bem como não assine eletronicamente ou remeta à mencionada leiloeira o Contrato de Venda e Compra com Reserva de Domínio devidamente assinado, juntamente com todos os documentos constantes da Cláusula Segunda deste, também, considerar-se-á rescindida a venda realizada, arcando o ARREMATANTE-COMPRADOR com o pagamento à EMBRAL dos seguintes valores: (i) COMISSÃO DE COMPRA: conforme Cláusula 3.5.1 acima; (ii) COMISSÃO DE VENDA: conforme Cláusula 3.5.2 acima; (iii) a primeira parcela: conforme parágrafo único do item 3.5.1 e (iv) multa contratual no equivalente a 20% sobre o valor total apurado, para fins de ressarcimento dos prejuízos decorrentes da desistência do negócio.

4.6.1. Caso a desistência seja manifestada pelo VENDEDOR, o mesmo pagará à EMBRAL os valores previstos nos itens **(i), (ii) e (iv) da Cláusula 4.5** acima.

4.6.2. As Partes e as testemunhas envolvidas neste instrumento afirmam e declaram que nos casos em que o leilão ocorrer de forma virtual, esse instrumento poderá ser assinado eletronicamente através da plataforma de assinatura eletrônica indicada pela Leiloeira, sendo as assinaturas consideradas válidas, vinculantes e executáveis, desde que firmadas pelos representantes legais das Partes. Consigna-se no presente instrumento que a assinatura eletrônica tem a mesma validade jurídica de um registro e autenticação feita em cartório, não havendo a necessidade de protesto para execução do título. As Partes renunciam à possibilidade de exigir a troca, envio ou entrega das vias originais (não-eletrônicas) assinadas do instrumento, bem como renunciam ao direito de recusar ou contestar a validade das assinaturas eletrônicas, na medida máxima permitida pela legislação aplicável.

4.6.3. As partes se comprometem a fornecer um e-mail ou outro dado de sua titularidade, bem como se responsabilizarão por todos os dados fornecidos para o presente contrato, a fim de que seja viabilizada a assinatura eletrônica/digital através da plataforma de assinatura eletrônica.

4.6.4. Fica estabelecido que em caso de leilão presencial, as Partes poderão assinar o presente instrumento presencialmente no local do evento ou no escritório da leiloeira, à escolha desta última, em 03 vias de igual teor e forma na presença de 02 (duas) testemunhas que também assim o presente.

CLÁUSULA QUINTA – DO PAGAMENTO DO(S) LOTE(S) ARREMATADO(S)

5.1. Quando da Arrematação, independentemente da forma de pagamento escolhida pelo ARREMATANTE-COMPRADOR, será emitida Nota Promissória do valor total do Lote arrematado, que será parte integrante do “Contrato com Reserva de Domínio”, a qual terá vencimento antecipado no caso de inadimplemento do ARREMATANTE-COMPRADOR.

5.2. No ato da Arrematação, quando da emissão do Contrato com Reserva de Domínio o ARREMATANTE-COMPRADOR fará a opção pela forma de pagamento, que poderá ser:

- (i) **À VISTA:** mediante a expedição Nota Promissória no valor total do negócio realizado, cujo pagamento deve ser efetuado no primeiro dia útil seguinte ao da realização do Leilão, via depósito ou transferência bancária (TED ou DOC), seguindo as orientações da Embral.
- (ii) **PARCELADO:** em 30 (trinta) parcelas que serão divididas para pagamento nos 12 (doze) meses, conforme praxe de mercado, da seguinte forma: 03 (três) parcelas no ato da arrematação (“PRIMEIRA PARCELA”) vencendo 23/02/2025; 03 (três) parcelas em 30 dias após a arrematação vencendo 23/03/2025; 03 (três) parcelas em 60 dias após a arrematação vencendo 23/04/2025; 03 (três) parcelas em 90 dias após a arrematação vencendo 23/05/2025; 03 (três) parcelas em 120 dias após a arrematação vencendo 23/06/2025; 03 (três) parcelas em 150 dias após a arrematação vencendo 23/07/2025; 02 (dois) parcelas em 180 dias após a arrematação vencendo 23/08/2025; 02 (dois) parcelas em 210 dias após a arrematação vencendo 23/09/2025; 02 (dois) parcelas em 240 dias após a arrematação vencendo 23/10/2025; 02 (dois) parcelas em 270 dias após a arrematação vencendo 23/11/2025; 02 (duas) parcelas em 300 dias após a arrematação vencendo 23/12/2025; 02 (duas) parcelas em 330 dias após a arrematação vencendo 23/01/2026;

5.2.1. Na opção de pagamento parcelado, a Nota Promissória relativa ao valor total do Lote será desmembrada em parcelas, pagas por meio de boletos bancários emitidos pelo VENDEDOR que os encaminhará ao ARREMATANTE-COMPRADOR para o devido pagamento na data aprazada.

5.3. A concessão de desconto de qualquer natureza pelo VENDEDOR ao ARREMATANTE-COMPRADOR representa mera liberalidade e não atingirá quaisquer Comissões incidentes sobre a venda/compra e/ou qualquer valor que seja devido por força do Leilão por qualquer uma das partes à EMBRAL.

5.4. Ficará ao exclusivo critério e responsabilidade do VENDEDOR o recebimento e a cobrança das parcelas em aberto, oriundas da comercialização dos bens/animais, conforme vencimentos e valores constantes na Nota de Leilão assinada em razão da compra.

5.5. Todos os pagamentos efetuados em cheques somente serão considerados quitados após a respectiva compensação.

CLÁUSULA SEXTA – DA ENTREGA DOS BENS ARREMATADOS

6.1. Com o anúncio do ARREMATANTE-COMPRADOR pelo Leiloeiro, os bens arrematados estarão por conta e risco deste, ficando, porém, sob a guarda e trato do VENDEDOR até a efetiva entrega pelo ARREMATANTE-COMPRADOR ou ao seu representante legal.

6.1.1. Nos Leilões Presenciais a entrega dos bens acontecerá no evento do Leilão, após o pagamento da Comissão do Leiloeiro e do valor integral relativo ao Lote (à vista), ou, no caso de parcelamento, do pagamento do valor referente à primeira parcela, sempre observado o adimplemento do débito.

6.1.2. Nos Leilões Virtuais a entrega acontecerá em dia e horário estipulados e combinados por funcionário habilitado pela Embral, entre as partes VENDEDOR e COMPRADOR, entrega esta que somente dar-se-á após confirmação pela Embral do recebimento dos documentos originais assinados (Nota Promissória e Contrato com Reserva de Domínio) e quitação do valor integral ou do equivalente a primeira parcela e da Comissão do Leiloeiro.

6.2. Os bens arrematados somente serão liberados após consulta cadastral, compensação dos valores correspondentes à Primeira Parcela e Comissão de Compra, bem como da apresentação do cartão de inscrição de produtor rural e código de propriedade para emissão de nota fiscal.

6.3. Caso o VENDEDOR entregue os bens ao ARREMATANTE-COMPRADOR antes da comunicação da EMBRAL em relação à aprovação do cadastro e/ou quitação/compensação dos valores iniciais mencionados na Cláusula anterior, o VENDEDOR assumirá todos os riscos oriundos de tal liberação, não cabendo à EMBRAL qualquer responsabilidade no caso de prejuízos, sendo devidos à EMBRAL os valores das Comissões nos termos da Cláusula 4.5.

6.4. O ARREMATANTE-COMPRADOR é exclusivamente responsável pelo embarque dos animais e equipamentos, correndo por sua conta e risco a contratação do transporte e eventuais despesas, salvo estipulação em contrário. Ainda, é facultado ao ARREMATANTE-COMPRADOR a contratação de seguro para o transporte dos animais, bem como seguro de vida para os mesmos;

6.5. A data máxima para retirada e embarque dos bens/semoventes arrematados no leilão é de 30 (trinta) dias após a realização do evento. Caso os animais não sejam retirados pelo ARREMATANTE-COMPRADOR até esta data, saldo disposição em contrário, este deverá pagar ao VENDEDOR a partir do 30º dia o valor de R\$ 50,00 (cinquenta reais) por dia de estadia de cada bem/semovente.

6.6. Caso ocorra a morte ou desaparecimento do animal enquanto na posse do ARREMATANTE-COMPRADOR, tal fato não o desobrigará do pagamento do saldo devedor, ficando o VENDEDOR isento de quaisquer responsabilidades.

CLÁUSULA SÉTIMA – DAS GARANTIAS DOS BENS LEILOADOS E DAS RESPONSABILIDADES DO VENDEDOR E DO ARREMATANTE-COMPRADOR

7.1. No Leilão de animais, o VENDEDOR é obrigado a apresentar, com antecedência de no máximo 02 (dois) dias do evento, as vias originais dos atestados de praxe (brucelose, tuberculose e aftosa (dos Estados que a legislação exigir)), em conformidade com a Lei de Sanidade Animal, que também deverão ser emitidos por veterinário credenciado de acordo com cada Lote de animais colocados à venda, bem como a entregar o certificado de registro do animal adquirido.

7.2. No Leilão de equipamentos, o VENDEDOR será exclusivamente responsável pela qualidade e funcionamento dos bens, respondendo por eventuais prejuízos decorrentes de vícios ou defeitos não informados previamente.

7.3. O VENDEDOR é exclusivamente responsável pelo estado físico, clínico, produtivo e reprodutivo de todos os animais e equipamentos à venda no Leilão.

7.3.1 - Qualquer vício ou defeito oculto constatado durante ou após o Leilão, deverá ser obrigatoriamente levado ao conhecimento dos participantes do Evento, sob pena de responder pelos prejuízos decorrentes de tal omissão.

7.3.2. Aos participantes do leilão é dada a possibilidade de Vistoriar os bens nos 05 (cinco) dias que antecederem o Leilão, mediante agendamento prévio da visita, sendo que no caso dos leilões virtuais, o COMPRADOR poderá vistoriar os bens até o momento antecedente ao embarque dos bens.

7.3.3 - Nos casos em que os bens sejam expostos no Leilão, a Vistoria poderá se dar na data e local do Evento.

7.3.4 - Quaisquer vícios aparentes e de fácil constatação deverão ser suscitados antes do anúncio do Lote, sob pena de, no silêncio, ser considerado como aceito o bem no estado em que se encontra, salvo se o COMPRADOR constatar algum vício oculto dentro do prazo de 30 dias contados do recebimento dos bens.

7.4. As vendas por Leilão são irrevogáveis e irretroatáveis, não podendo o ARREMATANTE-COMPRADOR recusar o recebimento ou solicitar redução de preço do animal adquirido, salvo na hipótese do artigo 441, do Código Civil, em que a responsabilidade é única e exclusiva do VENDEDOR, proprietário dos semoventes e dos bens móveis objetos, a quem a reclamação deve diretamente ser dirigida.

7.5. O ARREMATANTE-COMPRADOR terá o prazo, **improrrogável**, de 30 (trinta) dias, contados do recebimento dos bens, para observação e constatação de vícios ocultos, comunicando-os imediatamente ao VENDEDOR, nos termos do artigo 445 do Código Civil.

7.6. Neste caso, todo e qualquer valor pago pelo ARREMATANTE-COMPRADOR, seja à EMBRAL ou ao VENDEDOR, será ressarcido única e exclusivamente pelo VENDEDOR.

7.7. Constatado o vício oculto pelo ARREMATANTE-COMPRADOR, não sendo este levado ao conhecimento do VENDEDOR no prazo mencionado na Cláusula 7.5, nada mais poderá ser reclamado a qualquer título pelo ARREMATANTE-COMPRADOR.

7.8. A falta de pagamento de qualquer uma das parcelas pactuadas neste Contrato de Compra e Venda implicará no vencimento antecipado de todo o saldo devedor, ficando assegurado ao VENDEDOR o direito, a seu exclusivo critério, com base no artigo 190 do CPC, promover (a) a cobrança da totalidade do débito em atraso, acrescida de juros legais, correção monetária, custas e honorários advocatícios na base de 20% (vinte por cento), bem como protestar a NOTA PROMISSÓRIA ÚNICA somente pelo saldo devedor restante, ficando ciente de que a execução do débito independe do protesto; ou (b) o VENDEDOR poderá optar pela busca e apreensão do(s) animal (is) ou máquina(s) e/ou equipamento(s), rescindindo, em consequência, o presente contrato e perdendo o COMPRADOR, em favor do VENDEDOR, o sinal pago (parágrafo único, do art. 10, da Lei nº 4.021/1961), bem como as demais prestações anteriormente pagas.

7.8.1. Fica a critério do VENDEDOR optar por exigir a devolução imediata do bem arrematado, ou de outro bem que tenha sido dado em garantia de pagamento, , eximindo-se de qualquer obrigação de devolução das parcelas já recebidas, as quais ficarão retidas a título de indenização dos gastos e prejuízos, bem como a título de multa pelo inadimplemento do COMPRADOR.

7.9. De acordo com os Convênios ICM 35/77 e ICMS 124/93 - A comercialização de bovinos de qualquer natureza com certificado de registro genealógico oficial, realizada entre produtores rurais de qualquer parte do país, não incidirá na cobrança de ICMS. Todavia, bovinos sem registro, vendidos entre produtores rurais de outros estados, a responsabilidade do pagamento de ICMS será do ARREMATANTE – COMPRADOR.

7.9.1. Qualquer incidência de ICMS que vier a ocorrer por decorrência das operações de compra e venda de gado, inclusive de frete ou irregularidades na inscrição de produtor rural, deverá ser paga pelo ARREMATANTE-COMPRADOR, não cabendo à EMBRAL qualquer responsabilização nesse sentido, uma vez que figura como mera intermediadora, devendo, portanto, o ARREMATANTE-COMPRADOR deverá ressarcir à EMBRAL de eventual desembolso realizado para pagamento de tal tributo.

7.9.2. Caso o ARREMATANTE-COMPRADOR não seja Produtor Rural, este arcará com o ICMS de consumidor final, no importe de aproximadamente 18% sobre o valor de sua aquisição, de acordo com o Convênio ICMS 93 de 17/09/2015.

7.10. Todas as informações que forem inseridas nos materiais de divulgação, principalmente as acrescidas no Catálogo e no momento do Leilão pelo LEILOEIRO, inclusive os atestados de sanidade e de prenhez emitidos por médico veterinário responsável pelo rebanho da fazenda, tem total garantia e responsabilidade do VENDEDOR.

7.11. Fica estabelecido que o proprietário (VENDEDOR/COMPRADOR) assumirá inteira e exclusiva responsabilidade face aos eventuais danos de natureza patrimonial ou pessoal que possam vir a ocorrer aos apresentadores, tratadores, transportadores e outros funcionários do Evento, bem como àqueles que seu animal possa vir a causar a terceiros, isentando expressamente a EMBRAL e demais organizadores de quaisquer responsabilidades quanto aos eventos danosos acima especificados.

CLÁUSULA OITAVA – LEILÃO DE PRENHEZES, BEZERRO(A) NASCIDO, EMBRIÃO COM OU SEM RECEPTORA, LIVRE ACASALAMENTO, ASPIRAÇÃO FOLICULAR E SÊMEN.

8.1. casos de leilão dos produtos acima descritos, as condições da venda serão informadas pelo LEILOEIRO na abertura para venda do Lote, de acordo com o estipulado pelo VENDEDOR.

8.2. As condições anunciadas pelo LEILOEIRO constarão do Contrato com Reserva de Domínio que será firmado entre ARREMATANTE-COMPRADOR e VENDEDOR.

8.3. Eventuais prejuízos decorrentes de quaisquer intercorrências previstas nas vendas dos objetos descritos na Cláusula 8 retro, serão apurados na proporção da responsabilidade de cada parte.

8.4. O VENDEDOR é exclusivamente responsável pela qualidade dos produtos de sua propriedade, disponibilizado para venda.

CLÁUSULA NONA – DAS DISPOSIÇÕES GERAIS E FINAIS:

9.1. Todos os participantes do Leilão obrigam-se, de forma definitiva, a acatar as disposições deste Regulamento, não podendo escusar-se de seu integral cumprimento, conforme art. 3º do Decreto-lei nº 4.657/42, Lei de Introdução às Normas do Direito Brasileiro².

9.2. Todas as informações referentes ao Leilão serão divulgadas em periódicos e na web, ficando a EMBRAL, desde já, autorizada por todos os participantes do Evento, ao uso de seus nomes, imagens e som. A EMBRAL fica autorizada, ainda, a gravar e divulgar todas as imagens do Leilão, podendo transmiti-las ao vivo ou por gravação, seja por canal fechado de televisão ou via web, nada sendo devido pela EMBRAL a qualquer título. .

9.3. Os Vendedores e Compradores se declaram parte legítima em qualquer questão que possa decorrer de tais situações.

9.4. As partes se obrigam também a manter sigilo de toda e qualquer informação, documento e conhecimento compartilhado por meio deste contrato, obrigando-se a adotar todas as medidas necessárias para garantir a segurança das informações arquivadas nos equipamentos tecnológicos que utilizar para o presente trabalho, sendo que eventual descumprimento resultará para a parte infratora a obrigação de ressarcir a parte inocente pelas perdas e danos, além de arcar com as demais penalidades previstas neste Regulamento.

9.5. Não obstante o disposto neste Regulamento, as informações confidenciais poderão ser reveladas nas seguintes hipóteses:

- A. exigência legal aplicável;
- B. ordem ou decisão judicial ou em processo administrativo ou arbitral;
- C. solicitação de qualquer autoridade ou órgão regulador do Brasil.

Em quaisquer das situações previstas nesta cláusula, a parte que for obrigada a divulgar as informações confidenciais, somente a fará até a extensão exigida por tal ordem administrativa, arbitral ou judicial. Ocorrendo quaisquer das hipóteses previstas nos itens (A), (B) ou (C) desta cláusula, a parte instada se compromete a comunicar de imediato a outra parte, a fim de que ela tome as medidas administrativas e judiciais que entender pertinentes à proteção de seus dados. A obrigação de confidencialidade aqui prevista permanecerá vigente enquanto vigorar o presente regulamento.

10. Fica eleito o foro da cidade da Capital do Estado de São Paulo (art. 111, do CPC), para dirimir qualquer dúvida ou interpretação de cláusula e itens previstos neste Regulamento.

1º Leilão de Touros Holandeses Agropecuária Salomons 23 de Fevereiro de 2025

Ciente Comprador

Ciente Vendedor

CATALOGO SUJEITO A ALTERAÇÕES

² Art. 3º Ninguém se escusa de cumprir a lei, alegando que não a conhece.

Lote
001



KLAAS EARLYBIRD 307

TOURINHO - Nascto: 09/06/2024 - Rgd: EM ANDAMENTO - Rgn: 307 - HOLANDÊS PO

WESTCOAST EARLYBIRD
A2A2 / TPI 3078 / MILK +1001 LBS

SILVERRIDGE V EINSTEIN
A2A2 / TPI 3036 / MILK +1295 LBS

PROGENESIS TOPNOTCH
SILVERRIDGE V DUKE EMAIL

FLY-HIGHER RNEGADE MARCH-ET

S-S-I PR RENEGADE-ET

FLY-HIGHER HERO MISS-ET

KLAAS AALTJE 2822
AC:240d 9520L 260g 2,73%g 285p 3,00%p

S-S-I JOSUPER ROCKETFIRE-ET
A2A2 / TPI 2711 / MILK +2705 LBS

UECKER SUPERSIRE JOSUPER-ET
S-S-I STRLNG TAYLOR 8728-ET

KLAAS AALTJE 1614 MB87
02/04 2X 288 8941 362 4,05 306 3,42 LM-LE
03/03 2X 298 12670 490 3,86 429 3,39 LM-LE
04/02 2X 365 14771 601 4,07 528 3,57 LM
05/07 3X 365 16038 610 3,80 542 3,38 LM
AC:2059d 79176L 3132g 3,95%g 2740p 3,46%p

RONELEE GOLDWYN DUBAI-ET
KLAAS AALTJE 1218 MB85
02/02 2X 365 10476 323 3,08 318 3,03 LM
03/09 2X 302 10635 329 3,09 320 3,01 LM-LE
04/08 2X 357 12170 406 3,33 382 3,14 LM-LE
AC:1739d 51785L 1671g 3,22%g 1590p 3,07%p

4ª Mãe: KLAAS AALTJE 974 MB87
02/03 2X 365 9480 308 3,25 293 3,09 LM
05/07 2X 293 10433 337 3,23 312 2,99 LM-LE
AC:1422d 39087L 1251g 3,20%g 1185p 3,03%p

5ª Mãe: KLAAS AALTJE 420 MB88
02/03 2X 271 6969 213 3,06 216 3,10
03/02 2X 277 7801 267 3,42 234 3,00
04/11 2X 301 9761 304 3,12 296 3,04 LM-LE
06/00 2X 316 10440 337 3,23 311 2,99 LM-LE
AC:2551d 75088L 2435g 3,24%g 2277p 3,03%p

6ª Mãe: KLAAS AALTJE 213 MB86
02/01 2X 353 7332 263 3,59 235 3,21
03/02 2X 335 8959 313 3,49 289 3,23
04/03 2X 365 11118 410 3,69 366 3,29 LM
AC:1723d 43244L 1646g 3,81%g 1415p 3,27%p

Prova de Matriz

Animal: KLAAS EARLYBIRD 307

Pedigree: EARLYBIRD x ROCKETFIRE x DUBAI

Brinco: 307 **Código ABCBRH:**

Fernando Jean Dijkstra
Responsável Técnico

Característica	Valor	Característica	Valor
OPI	2848	Trato Economizado (lbs)	33.00
Mérito Líquido	780	Taxa de Sobrevivência de Vacas (%)	0.8
Mérito Queijo	769	Taxa de Sobrevivência de Novilhas (%)	0.3
Consanguinidade Futura Esperada (%)	11.0	DPR - Taxa de Prenhez (%)	-0.2
Leite (lbs)	1448	HCR - Taxa de Concepção de Novilhas (%)	2.1
Gordura (lbs)	80	CCR - Taxa de Concepção de Vacas (%)	1.5
Gordura (%)	0.07	Idade ao Primeiro Parto (dias)	3.8
Proteína (lbs)	50	Índice de Fertilidade (%)	0.9
Proteína (%)	0.04	Resistência a Mastite (%)	1.75
Eficiência Alimentar (\$)	221	Índice de Saúde	5.2
Celulas Somáticas	2.89	Natimorto - Touro (%)	6.3
Vida Produtiva (meses)	4.9	Facilidade de Parto - Touro (%)	2.2

Compostos

PTAT - Pontuação final		1.12
Composto de Úbere		1.48
Composto de Pernas e Pés		0.31
Composto Corporal		0.11
Composto Leiteiro		0.59

Conformação

Estatura		0.03
Força		0.38
Profundidade Corporal		-0.27
Forma Leiteira		0.57
Ângulo de Garupa		-0.56
Largura de Garupa		0.88
Pernas Vista Lateral		0.00
Pernas Vista Posterior		0.37
Ângulo de Casco		0.21
Escore de Pernas e Pés		0.40
Inserção de Úbere Anterior		1.25
Altura de Úbere Posterior		1.58
Largura de Úbere Posterior		2.56
Ligamento Central		0.32
Profundidade de Úbere		0.32
Colocação de Tetos Anteriores		0.03
Colocação de Tetos Posteriores		0.14
Comprimento de Tetos		-0.02

Lote
002

Embrat
desde 1980



KLAAS KOUFAX 274

TOURINHO - Nascto: 24/03/2024 - Rgd: EM ANDAMENTO - Rgn: 274 - HOLANDÊS PO

DULET KOUFAX
A2A2 / TPI 2668 / MILK +1276 LBS

PROGENESIS PARACHUTE

DULET D-LAMBDA KATRINACA

ENDCO SUPERHERO-ET

SYNERGY RUBICON PERFECT-ET

FARNEAR DELTA-LAMBDA-ET

A1A2 / TPI 2801 / MILK +1238 LBS

DULET DIAMOND KARVY

KLAAS REINO 2571 FIV B+82
01/11 3X 286 10034 328 3,27 312 3,11
02/10 3X 291 12685 406 3,20 390 3,07 LM
AC:577d 22720L 735g 3,23%g 702p 3,09%p

STE ODILE MILKTIME-ET

A2A2 / TPI 2678 / MILK +3228 LBS

C.H.SALOMONS REINO 1762 TE B+84

02/01 2X 325 9991 443 4,43 356 3,56

03/01 2X 293 11617 496 4,27 423 3,64 LM-LE

04/00 3X 365 14631 618 4,22 557 3,80 LM

AC:1004d 36802L 1586g 4,30%g 1360p 3,69%p

S-S-I MONTROSS DUKE-ET

A1A2 / TPI 2613 / MILK +2281 LBS

STE ODILE SUPERSHOT ELECTRA B+83

PINE-TREE SID-ET MB86

KLAAS REINO 1126 TE EX92

02/00 2X 329 6940 302 4,35 240 3,46

03/01 2X 308 7146 345 4,83 272 3,81

04/05 2X 351 10544 493 4,68 393 3,73

05/06 2X 299 10149 522 5,14 356 3,51

06/11 2X 365 10971 493 4,49 377 3,44 LM

AC:1831d 48181L 2272g 4,71%g 1739p 3,61%p

4ª Mãe: KLAAS REINO 448 MB85

02/00 2X 301 7789 326 4,18 259 3,32 LE

03/00 2X 344 9565 388 4,05 310 3,24 LM-LE

05/02 2X 365 11666 461 3,95 387 3,32 LM

AC:1351d 38742L 1562g 4,03%g 1277p 3,29%p

5ª Mãe: KLAAS REINO 28 MB89

02/01 2X 365 8202 321 3,91 273 3,32 LM-LE

03/03 2X 365 10883 437 4,01 341 3,13 LM

04/09 2X 365 11340 448 3,95 359 3,16 LM

06/02 2X 345 11642 465 3,99 359 3,08 LM-LE

07/03 2X 365 12643 514 4,06 408 3,22 LM

AC:4135d 117600L 4720g 4,01%g 3723p 3,16%p

6ª Mãe: KLAAS REINO 19 EX90

02/05 2X 223 4467 163 3,64 0,00 0,00 LE

03/06 2X 339 8518 334 3,92 280 3,28 LM-LE

04/08 2X 365 9603 382 3,97 303 3,15 LM

06/11 2X 306 10172 433 4,25 308 3,02 LM-LE

09/01 2X 347 10764 426 3,95 348 3,23 LE

10/02 2X 365 11423 452 3,95 360 3,15 LM

13/02 2X 365 11950 490 4,10 357 2,99 LM

AC:3727d 101832L 4165g 4,09%g 3097p 3,04%p

3o LUGAR V.VIT EXPOCASTROLANDA 2002 PR

2o MELH. C.FAM EXPOCASTROLANDA 2002 PR

Prova de Matriz

Animal: HOBGRAM004626

Pedigree: KOUFAX x MILKTIME x SID

Brinco: 274 **Código ABCBRH:**

Fernando Jean Dijkstra
Responsável Técnico

Característica	Valor	Característica	Valor
OPI	2544	Trato Economizado (lbs)	-27.00
Mérito Líquido	484	Taxa de Sobrevivência de Vacas (%)	-1.8
Mérito Queijo	510	Taxa de Sobrevivência de Novilhas (%)	-0.5
Consanguinidade Futura Esperada (%)	12.0	DPR - Taxa de Prenhez (%)	-2.3
Leite (lbs)	1336	HCR - Taxa de Concepção de Novilhas (%)	0.1
Gordura (lbs)	48	CCR - Taxa de Concepção de Vacas (%)	-2.7
Gordura (%)	0.02	Idade ao Primeiro Parto (dias)	2.6
Proteína (lbs)	34	Índice de Fertilidade (%)	-2.1
Proteína (%)	0.00	Resistência a Mastite (%)	0.31
Eficiência Alimentar (\$)	122	Índice de Saúde	4.2
Celulas Somáticas	2.86	Natimorto - Touro (%)	5.8
Vida Produtiva (meses)	2.7	Facilidade de Parto - Touro (%)	2.0

Compostos

PTAT - Pontuação final		0.58
Composto de Úbere		0.92
Composto de Pernas e Pés		0.00
Composto Corporal		0.84
Composto Leiteiro		0.48

Conformação

Estatura		0.54
Força		0.79
Profundidade Corporal		0.57
Forma Leiteira		0.49
Ângulo de Garupa		0.59
Largura de Garupa		1.97
Pernas Vista Lateral		0.00
Pernas Vista Posterior		-0.06
Ângulo de Casco		0.28
Escore de Pernas e Pés		0.00
Inserção de Úbere Anterior		0.82
Altura de Úbere Posterior		1.21
Largura de Úbere Posterior		2.37
Ligamento Central		0.42
Profundidade de Úbere		0.85
Colocação de Tetos Anteriores		0.52
Colocação de Tetos Posteriores		0.43
Comprimento de Tetos		-0.54

Lote
003

Embrat
desde 1980



KLAAS PEARCE 255

TOURINHO - Nascto: 03/02/2024 - Rgd: EM ANDAMENTO - Rgn: 255 - HOLANDÊS PO

S-S-I BG PERFECT PEARCE-ET
A2A2 / TPI 3049 / MILK +1645 LBS

SIEMERS RENGD PARFECT-ET
A2A2 / TPI 3084 / MILK +1005 LBS

S-S-I PR RENEGADE-ET
SIEMERS LMDA PARIS 27856-ET

ADAWAY RIO 2186-ET

OCD FRANCHISE RIO-ET
ADAWAY HELIX 1775-ET

KLAAS AKKE 2291 MB87
01/10 3X 365 12399 468 3,77 417 3,36 LM
03/03 3X 283 12344 357 2,89 388 3,14
04/01 3X 348 16068 536 3,34 462 2,88 LM
AC:1088d 43820L 1489g 3,39%g 1379p 3,14%p

REDROCK-VIEW KLUTCH-ET

S-S-I MONTROSS JEDI-ET
A1A2 / TPI: 2493 / MILK +2047 LBS
REDROCK-VIEW KINGBOY 367-ET

KLAAS AKKE 1973
AC:139d 5599L 150g 2,67%g 158p 2,83%p

PROGENESIS ORION
KLAAS AKKE 1475 TE MB86
02/02 2X 320 7522 267 3,55 252 3,35 LE
03/02 2X 360 10878 358 3,30 337 3,09 LM-LE
04/04 2X 365 13291 412 3,10 432 3,25 LM
AC:1249d 39174L 1301g 3,32%g 1247p 3,18%p
5oLUGAR 3A.SR EXPOFRISIA HPB 2017 PR

4ª Mãe: KLAAS AKKE 675 EX90
02/02 2X 365 9504 330 3,48 304 3,20 LM
04/06 2X 365 12540 422 3,36 403 3,21 LM
08/03 2X 365 14314 482 3,37 464 3,24 LM
AC:2179d 66783L 2262g 3,38%g 2203p 3,30%p

5ª Mãe: KLAAS AKKE 224
02/03 2X 274 6089 213 3,49 183 3,00
03/02 2X 307 8308 225 2,70 247 2,97
04/02 2X 336 8092 272 3,36 238 2,94
05/03 2X 330 8530 318 3,72 254 2,97
AC:1336d 33512L 1135g 3,38%g 993p 2,96%p

6ª Mãe: KLAAS AKKE 52 B+84
02/06 2X 294 6425 199 3,09 194 3,01 LM-LE
03/06 2X 319 8295 248 2,98 229 2,76 LM-LE
04/08 2X 365 10657 297 2,78 305 2,86 LM
06/03 2X 365 11605 397 3,42 327 2,81
AC:1518d 40412L 1262g 3,12%g 1169p 2,89%p

Prova de Matriz

Animal: KLAAS PEARCE 255

Pedigree: PEARCE x REDROCK x ORION

Brinco: 255 **Código ABCBRH:**

Fernando Jean Dijkstra
Responsável Técnico

Característica	Valor	Característica	Valor
OPI	2848	Trato Economizado (lbs)	9.00
Mérito Líquido	746	Taxa de Sobrevivência de Vacas (%)	-1.3
Mérito Queijo	768	Taxa de Sobrevivência de Novilhas (%)	0.5
Consanguinidade Futura Esperada (%)	12.0	DPR - Taxa de Prenhez (%)	0.5
Leite (lbs)	1328	HCR - Taxa de Concepção de Novilhas (%)	0.7
Gordura (lbs)	68	CCR - Taxa de Concepção de Vacas (%)	1.8
Gordura (%)	0.06	Idade ao Primeiro Parto (dias)	1.5
Proteína (lbs)	53	Índice de Fertilidade (%)	0.7
Proteína (%)	0.04	Resistência a Mastite (%)	1.74
Eficiência Alimentar (\$)	202	Índice de Saúde	5.6
Celulas Somáticas	2.84	Natimorto - Touro (%)	5.8
Vida Produtiva (meses)	4.0	Facilidade de Parto - Touro (%)	1.9

Compostos

PTAT - Pontuação final		1.70
Composto de Úbere		1.90
Composto de Pernas e Pés		0.81
Composto Corporal		0.69
Composto Leiteiro		1.25

Conformação

Estatura		0.82
Força		0.48
Profundidade Corporal		0.39
Forma Leiteira		1.15
Ângulo de Garupa		-1.05
Largura de Garupa		1.52
Pernas Vista Lateral		0.00
Pernas Vista Posterior		1.07
Ângulo de Casco		1.00
Escore de Pernas e Pés		0.75
Inserção de Úbere Anterior		1.94
Altura de Úbere Posterior		2.44
Largura de Úbere Posterior		2.48
Ligamento Central		1.64
Profundidade de Úbere		1.26
Colocação de Tetos Anteriores		1.00
Colocação de Tetos Posteriores		1.43
Comprimento de Tetos		-0.02

Lote
004

Embrat
desde 1980



KLAAS EARLYBIRD 273

TOURINHO - Nascto: 22/03/2024 - Rgd: EM ANDAMENTO - Rgn: 273 - HOLANDÊS PO

WESTCOAST EARLYBIRD
A2A2 / TPI 3078 / MILK +1001 LBS

SILVERRIDGE V EINSTEIN
A2A2 / TPI 3036 / MILK +1295 LBS
FLY-HIGHER RNEGADE MARCH-ET

PROGENESIS TOPNOTCH
SILVERRIDGE V DUKE EMAIL
S-S-I PR RENEGADE-ET
FLY-HIGHER HERO MISS-ET

KLAAS AALTJE 2441 B+82
02/00 3X 365 16860 599 3,55 516 3,06 LM
03/07 3X 319 15523 602 3,87 469 3,02 EM
ANDAMENTO
AC:821d 38237L 1375g 3,59%g 1170p 3,06%p

MELARRY JOSUPER FRAZZLED-ET
A2A2 / TPI 2544 / MILK +1425 LBS

KLAAS AALTJE 1900 B+82
01/10 2X 331 10154 415 4,09 327 3,22 LM-LE
02/11 3X 365 12839 519 4,04 397 3,09 LM
04/05 3X 365 15267 565 3,70 433 2,84 LM
AC:1161d 41741L 1657g 3,96%g 1288p 3,08%p

UECKER SUPERSIRE JOSUPER-ET
MELARRY SHOTGLASS FRAZZLE MB85
AC:365d 15317L 630g 4,11%g 498p 3,25%p

CROTEAU LESPERRON UNIX
A1A1 / TPI 2311 / MILK +628 LBS
KLAAS AALTJE 1270 MB87
03/06 2X 327 11798 441 3,74 382 3,24 LM-LE
04/07 2X 365 12558 510 4,06 407 3,24 LM
05/10 2X 365 12370 509 4,11 383 3,10 LM
AC:1347d 43628L 1809g 4,14%g 1430p 3,27%p

4ª Mãe: KLAAS AALTJE 693 - 6EX92
02/00 2X 322 9876 340 3,44 295 2,99 LM-LE
03/00 2X 11744 440 3,75 366 3,12 LM-LE
04/00 2X 322 13148 470 3,57 395 3,00 LM-LE
05/01 2X 333 13883 490 3,53 407 2,93 LM
07/03 2X 361 14210 473 3,33 436 3,06 LM
AC:2560d 95754L 3340g 3,48%g 2904p 3,03%p
6oLUGAR V.VIT VII EXPOCARAMBEI 2011 PR

5ª Mãe: KLAAS AALTJE 374 - MB85
02/00 2X 339 9182 335 3,64 299 3,25 LM-LE
03/02 2X 331 11016 399 3,62 350 3,17 LM-LE
AC:1060d 35110L 1305g 3,71%g 1102p 3,13%p

6ª Mãe: KLAAS AALTJE 249
02/03 2X 310 7539 306 4,05 265 3,51
03/03 2X 354 9578 356 3,71 341 3,56
AC:664d 17117L 662g 3,86%g 606p 3,54%p

Prova de Matriz

Animal: KLAAS EARLYBIRD 273

Pedigree: EARLYBIRD x FRAZZLED x UNIX

Brinco: 273 **Código ABCBRH:**

Fernando Jean Dijkstra
 Responsável Técnico

Característica	Valor	Característica	Valor
OPI	2816	Trato Economizado (lbs)	27.00
Mérito Líquido	800	Taxa de Sobrevivência de Vacas (%)	0.8
Mérito Queijo	800	Taxa de Sobrevivência de Novilhas (%)	0.5
Consanguinidade Futura Esperada (%)	12.0	DPR - Taxa de Prenhez (%)	-0.5
Leite (lbs)	928	HCR - Taxa de Concepção de Novilhas (%)	2.2
Gordura (lbs)	86	CCR - Taxa de Concepção de Vacas (%)	0.6
Gordura (%)	0.14	Idade ao Primeiro Parto (dias)	3.4
Proteína (lbs)	43	Índice de Fertilidade (%)	0.3
Proteína (%)	0.04	Resistência a Mastite (%)	2.08
Eficiência Alimentar (\$)	200	Índice de Saúde	6.0
Celulas Somáticas	2.80	Natimorto - Touro (%)	6.3
Vida Produtiva (meses)	4.4	Facilidade de Parto - Touro (%)	2.0

Compostos

PTAT - Pontuação final		1.08
Composto de Úbere		1.63
Composto de Pernas e Pés		0.16
Composto Corporal		0.00
Composto Leiteiro		0.61

Conformação

Estatura		0.08
Força		-0.09
Profundidade Corporal		-0.25
Forma Leiteira		0.48
Ângulo de Garupa		-0.14
Largura de Garupa		0.99
Pernas Vista Lateral		0.40
Pernas Vista Posterior		0.00
Ângulo de Casco		-0.13
Escore de Pernas e Pés		0.27
Inserção de Úbere Anterior		1.55
Altura de Úbere Posterior		2.03
Largura de Úbere Posterior		1.88
Ligamento Central		0.89
Profundidade de Úbere		0.95
Colocação de Tetos Anteriores		0.89
Colocação de Tetos Posteriores		0.91
Comprimento de Tetos		-0.27

Lote
005

Embrat
desde 1980



KLAAS HOLYSMOKES 272

TOURINHO - Nascto: 15/03/2024 - Rgd: EM ANDAMENTO - Rgn: 272 - HOLANDES PO

COOKIECUTTER HOLYSMOKES-ET
A1A2 / TPI 2958 / MILK +1405 LBS

AOT HIGHJUMP-ET

COOKIECUTTER HOLLYN-ET

PROGENESIS POSITIVE
A2A2 / TPI 2781 / MILK +1154 LBS
COOKIECUTTER DTA HABITAN-ET

S-S-1 PR RENEGADE-ET

COOKIECUTTER SLM HOPELITE-ET

KLAAS REINO 2559 B+81
02/00 3X 277 9578 350 3,65 303 3,17
02/11 3X 326 14050 490 3,49 433 3,08
AC:603d 23629L 841g 3,55%g 736p 3,11%p

PROGENESIS FORTUNE
A1A2 / TPI 2426 / MILK +341 LBS

KLAAS REINO 2187 MB87
01/11 3X 365 15094 536 3,55 464 3,07 LM
03/02 3X 365 20274 628 3,09 601 2,96 LM
AC:907d 43683L 1462g 3,34%g 1345p 3,08%p

LADYS-MANOR OCTOBERFEST-ET
MS HUE TANGO 57644-ET MB86

PROGENESIS DALLAS
C.H.SALOMONS REINO 1866 MB87
01/11 2X 358 11472 394 3,43 364 3,17 LM-LE
03/00 3X 365 14879 473 3,18 462 3,10 LM
05/02 3X 299 16582 449 2,71 493 2,97 LM-LE
AC:1500d 59330L 1950g 3,28%g 1826p 3,07%p

4ª Mãe: C.H.SALOMONS REINO 1373 GIBSON TE MB85
02/00 2X 365 10194 375 3,67 322 3,15 LM
03/06 2X 332 11025 395 3,58 331 3,00 LM-LE
04/06 2X 365 14434 524 3,63 430 2,98 LM
05/10 2X 365 15239 488 3,20 455 2,98 LM
AC:1796d 58341L 2097g 3,59%g 1807p 3,09%p

5ª Mãe: C.H.SALOMONS REINO 1037 GOLDWYN EX90
02/01 2X 345 7372 281 3,82 223 3,02
03/02 2X 265 7929 281 3,54 242 3,06
04/02 2X 341 12901 458 3,55 377 2,92 LM
08/03 2X 365 13757 485 3,52 402 2,92 LM
10/10 2X 365 14373 474 3,30 450 3,13 LM
AC:2892d 94897L 3418g 3,60%g 2878p 3,03%p
7oLUGAR V.VIT AGROLEITE HPB 2018 PR

6ª Mãe: KLAAS REINO 866 B+84
02/01 2X 305 7650 303 3,96 220 2,87 LE
03/01 2X 290 8656 345 3,99 263 3,04 LM-LE
05/10 2X 322 10394 432 4,15 318 3,06 LM
AC:1405d 41096L 1645g 4,00%g 1231p 2,99%p

Prova de Matriz

Animal: KLAAS HOLYSMOKES 272
Pedigree: HOLYSMOKES x FORTUNE x DALLAS
Brinco: 272 **Código ABCBRH:**

Fernando Jean Dijkstra
Responsável Técnico

Característica	Valor	Característica	Valor
OPI	2736	Trato Economizado (lbs)	-124.00
Mérito Líquido	684	Taxa de Sobrevivência de Vacas (%)	-1.0
Mérito Queijo	676	Taxa de Sobrevivência de Novilhas (%)	0.5
Consanguinidade Futura Esperada (%)	11.0	DPR - Taxa de Prenhez (%)	-0.4
Leite (lbs)	976	HCR - Taxa de Concepção de Novilhas (%)	0.1
Gordura (lbs)	78	CCR - Taxa de Concepção de Vacas (%)	0.0
Gordura (%)	0.14	Idade ao Primeiro Parto (dias)	2.6
Proteína (lbs)	44	Índice de Fertilidade (%)	-0.0
Proteína (%)	0.06	Resistência a Mastite (%)	3.20
Eficiência Alimentar (\$)	163	Índice de Saúde	7.7
Celulas Somáticas	2.69	Natimorto - Touro (%)	5.8
Vida Produtiva (meses)	3.7	Facilidade de Parto - Touro (%)	2.2

Compostos

PTAT - Pontuação final		1.52
Composto de Úbere		1.68
Composto de Pernas e Pés		0.01
Composto Corporal		0.98
Composto Leiteiro		0.58

Conformação

Estatura		1.43
Força		0.83
Profundidade Corporal		0.54
Forma Leiteira		0.50
Ângulo de Garupa		0.32
Largura de Garupa		0.75
Pernas Vista Lateral		-1.25
Pernas Vista Posterior		0.24
Ângulo de Casco		1.20
Escore de Pernas e Pés		0.32
Inserção de Úbere Anterior		2.53
Altura de Úbere Posterior		2.55
Largura de Úbere Posterior		2.03
Ligamento Central		0.73
Profundidade de Úbere		2.11
Colocação de Tetos Anteriores		0.66
Colocação de Tetos Posteriores		0.64
Comprimento de Tetos		-0.20

Lote
006



KLAAS PEARCE 322

TOURINHO - Nascto: 03/08/2024 - Rgd: EM ANDAMENTO - Rgn: 322 - HOLANDES PO

S-S-I BG PARFECT PEARCE-ET
A2A2 / TPI 3049 / MILK +1645 LBS

SIEMERS RENGD PARFECT-ET
A2A2 / TPI 3084 / MILK +1005 LBS

S-S-I PR RENEGADE-ET
SIEMERS LMDA PARIS 27856-ET

ADAWAY RIO 2186-ET

OCD FRANCHISE RIO-ET

ADAWAY HELIX 1775-ET

KLAAS AALTJE 2386 TE MB85
01/11 3X 287 11940 412 3,45 347 2,91 LM-LE
02/10 3X 365 18590 648 3,48 543 2,92 LM-LE
04/02 3X 185 10591 345 3,26 300 2,83 EM
ANDAMENTO
AC:873d 42161L 1451g 3,44%g 1227p 2,91%p

SANDY-VALLEY CHALLENGER-ET
A1A2 / TPI 2801 / MILK +599 LBS

ENDCO SUPERHERO-ET
SANDY-VALLEY COKISNCREAM-ET

KLAAS AALTJE 2033 MB88
02/00 3X 299 11102 423 3,81 343 3,09
02/11 3X 365 16088 632 3,92 516 3,21 LM
AC:1398d 60746L 2118g 3,48%g 1822p 2,99%p

STANTONS HIGH OCTANE
A1A2 / TPI: 2127 / MILK +1142 LBS
KLAAS AALTJE 1537 MB88
02/00 2X 365 9572 356 3,72 313 3,27 LM-LE
03/02 2X 304 13479 452 3,35 400 2,97 LM-LE
04/02 2X 364 15570 589 3,78 464 2,98 LM
AC:1040d 38782L 1405g 3,62%g 1183p 3,05%p

5ª Mãe: KLAAS AALTJE 305 - 3EX90
02/01 2X 361 8662 319 3,68 293 3,38 LE
03/03 2X 319 10723 413 3,85 348 3,24 LM-LE
04/04 2X 334 11447 434 3,79 376 3,28 LM
05/07 2X 352 13951 568 4,07 459 3,29 LM
06/09 2X 313 14165 634 4,47 463 3,27 LM
AC:2013d 68579L 2715g 3,96%g 2262p 3,29%p
GD.CAMP I E.CARAMBEI 2005 PR
GD.CAMP AGROLEITE 2005 PR
1oMELH. C.FAM AGROLEITE 2005 PR
GD.CAMP I EXPHOLCRI 2005 PR
1oMELH. C.V.L I E.CARAMBEI 2005 PR
1oMELH. C.V.L I EXPHOLCRI 2005 PR
CAMPEA V.ADT XL AGROLEITE 2005 PR
1aMELH. V.NAC AGROLEITE 2005 PR
R.CAMP V.ADT II EXPOCARAMBEI 2006 PR
CAMPEA V.4A. EXPOARAPOTI 2003 PR
CAMPEA V.ADT I E.CARAMBEI 2005 PR
SUPREMA V.ADT 2005
NOMEADA V.ADT 2006

4ª Mãe: KLAAS AALTJE 1094 TE EX92
02/01 2X 360 8161 329 4,03 259 3,18
03/06 2X 365 12006 500 4,16 378 3,15 LM
AC:1189d 32605L 1348g 4,13%g 1029p 3,15%p
CAMPEA BEZ.S VI EXPOCARAMBEI 2010 PR
3oMELH. F.JOV VI EXPOCARAMBEI 2010 PR
1oMELH. C.F.JOVENS VI EXPOCARAMBEI 2010 PR
R.CAMP 2A.JR AGROLEITE-PB 2011 PR

6ª Mãe: KLAAS AALTJE 170 MB87
02/02 2X 328 6419 226 3,52 210 3,27 LM-LE
AC:576d 12005L 421g 3,50%g 390p 3,24%p

Prova de Matriz

Animal: KLAAS PEARCE 322

Pedigree: PEARCE x CHALLENGER x HIGH OCTANE

Brinco: 322 **Código ABCBRH:**

Fernando Jean Dijkstra
Responsável Técnico

Característica	Valor	Característica	Valor
OPI	2816	Trato Economizado (lbs)	-34.00
Mérito Líquido	700	Taxa de Sobrevivência de Vacas (%)	-2.1
Mérito Queijo	709	Taxa de Sobrevivência de Novilhas (%)	0.4
Consanguinidade Futura Esperada (%)	12.0	DPR - Taxa de Prenhez (%)	-0.4
Leite (lbs)	1392	HCR - Taxa de Concepção de Novilhas (%)	0.3
Gordura (lbs)	78	CCR - Taxa de Concepção de Vacas (%)	1.2
Gordura (%)	0.07	Idade ao Primeiro Parto (dias)	0.5
Proteína (lbs)	52	Índice de Fertilidade (%)	0.3
Proteína (%)	0.02	Resistência a Mastite (%)	2.11
Eficiência Alimentar (\$)	199	Índice de Saúde	5.3
Celulas Somáticas	2.81	Natimorto - Touro (%)	6.3
Vida Produtiva (meses)	3.8	Facilidade de Parto - Touro (%)	2.1

Compostos

PTAT - Pontuação final		1.98
Composto de Úbere		1.77
Composto de Pernas e Pés		0.84
Composto Corporal		0.84
Composto Leiteiro		1.05

Conformação

Estatura		1.20
Força		0.68
Profundidade Corporal		0.34
Forma Leiteira		1.33
Ângulo de Garupa		-0.84
Largura de Garupa		2.03
Pernas Vista Lateral		0.01
Pernas Vista Posterior		1.22
Ângulo de Casco		1.09
Escore de Pernas e Pés		0.93
Inserção de Úbere Anterior		2.06
Altura de Úbere Posterior		2.53
Largura de Úbere Posterior		2.58
Ligamento Central		1.45
Profundidade de Úbere		1.32
Colocação de Tetos Anteriores		1.06
Colocação de Tetos Posteriores		1.15
Comprimento de Tetos		-0.12

Lote
007



KLAAS SUGARHIGH 264

TOURINHO - Nascto: 03/03/2024 - Rgd: EM ANDAMENTO - Rgn: 264 - HOLANDES PO

FLY-HIGHER SUGARHIGH-ET
A2A2 / TPI 2958 / MILK +1521 LBS

SILVERRIDGE V EINSTEIN
A2A2 / TPI 3036 / MILK +1295 LBS

PROGENESIS TOPNOTCH
SILVERRIDGE V DUKE EMAIL

KELLOGG-BAY JUICY SUGAR

CO-OP AARDEMA JUICY-ET
KELLOGG-BAY DELTA SUGAR

C.H.SALOMONS LUIZA 1819 TE MB85
02/00 2X 332 8311 326 3,92 299 3,60
03/00 3X 355 14105 533 3,77 506 3,59 LM-LE
AC:1509d 52656L 2127g 4,04%g 1896p 3,60%p
5oLUGAR BEZ.M AGROLEITE HVB 2017 PR
4oLUGAR NOV.M EXPOFRISIA HVB 2018 PR
1oMELH. C.F.JOVENS AGROLEITE HVB 2018 PR
3oLUGAR NOV.M AGROLEITE HVB 2018 PR
4oLUGAR NOV.M EXPOLEITE HVB 2018 PR

CRACKHOLM SECURE RED MB88

C.H.SALOMONS LUIZA 1602 FIV
02/01 2X 310 5611 330 5,89 238 4,24
03/05 2X 309 8776 427 4,86 325 3,70 LM-LE
05/04 3X 291 9700 456 4,70 373 3,85
06/05 3X 295 10428 508 4,87 385 3,70
AC:1631d 48368L 2437g 5,03%g 1818p 3,76%p
3oLUGAR 3A.SR AGROLEITE HVB 2018 PR

DUDOC MR BURNS
GEN-I-BEQ GOLDWYN SECRET

MR APPLES ARMANI-ET
KLAAS LUIZA 1394 FIV B+80
AC:380d 9509L 414g 4,36%g 337p 3,55%p

4ª Mãe: RCH MUNIQUE 703 WADE STORM TE MB85
02/07 3X 365 12914 536 4,15 381 2,95 LM
AC:961d 30186L 1256g 4,16%g 963p 3,19%p
7oLUGAR 3A.SR XXXIX EXPOARAPOTI 2010 PR

5ª Mãe: CONSTETATION MUNIQUE WADE-TE MB87
02/04 3X 365 13038 411 3,15 403 3,09 LM
AC:1230d 38339L 1234g 3,22%g 1192p 3,11%p
9oLUGAR NOV.I EXPOHOL 2001 SP
R.CAMP V.4A. EXPOARAPOTI 2003 PR
3oLUGAR BEZ.I EXPOBATAVO 2000 PR
3oLUGAR V.4A. EXPOCASTROLANDA 2003 PR
3oLUGAR BEZ.I EXPOCASTROLANDA 2000 PR
4oLUGAR 3A.JR EXPOCASTROLANDA 2002 PR
4oLUGAR V.4A. XXXV EXPHOL 2003 SP

6ª Mãe: CONSTETATION JOELMA BROKER

Prova de Matriz

Animal: KLAAS SUGARHIGH 264

Pedigree: SUGARHIGH x SECURE-RED x ARMANI

Brinco: 264 **Código ABCBRH:**

Fernando Jean Dijkstra
Responsável Técnico

Característica	Valor	Característica	Valor
OPI	2496	Trato Economizado (lbs)	52.00
Mérito Líquido	533	Taxa de Sobrevivência de Vacas (%)	-1.1
Mérito Queijo	545	Taxa de Sobrevivência de Novilhas (%)	0.5
Consanguinidade Futura Esperada (%)	10.0	DPR - Taxa de Prenhez (%)	-0.1
Leite (lbs)	652	HCR - Taxa de Concepção de Novilhas (%)	1.4
Gordura (lbs)	67	CCR - Taxa de Concepção de Vacas (%)	0.7
Gordura (%)	0.08	Idade ao Primeiro Parto (dias)	0.0
Proteína (lbs)	35	Índice de Fertilidade (%)	0.2
Proteína (%)	0.04	Resistência a Mastite (%)	1.75
Eficiência Alimentar (\$)	162	Índice de Saúde	3.0
Celulas Somáticas	2.80	Natimorto - Touro (%)	7.1
Vida Produtiva (meses)	2.4	Facilidade de Parto - Touro (%)	2.3

Compostos

PTAT - Pontuação final		1.09
Composto de Úbere		1.35
Composto de Pernas e Pés		0.19
Composto Corporal		-0.43
Composto Leiteiro		1.05

Conformação

Estatura		0.51
Força		0.49
Profundidade Corporal		0.46
Forma Leiteira		1.57
Ângulo de Garupa		-0.01
Largura de Garupa		0.47
Pernas Vista Lateral		0.40
Pernas Vista Posterior		0.28
Ângulo de Casco		0.23
Escore de Pernas e Pés		0.49
Inserção de Úbere Anterior		1.32
Altura de Úbere Posterior		1.99
Largura de Úbere Posterior		2.28
Ligamento Central		0.68
Profundidade de Úbere		0.13
Colocação de Tetos Anteriores		0.57
Colocação de Tetos Posteriores		0.43
Comprimento de Tetos		-0.64

Lote
008



KLAAS SUGARHIGH 243

TOURINHO - Nascto: 04/01/2024 - Rgd: EM ANDAMENTO - Rgn: 243 - HOLANDÊS PO

FLY-HIGHER SUGARHIGH-ET
A2A2 / TPI 2958 / MILK +1521 LBS

SILVERRIDGE V EINSTEIN
A2A2 / TPI 3036 / MILK +1295 LBS

PROGENESIS TOPNOTCH
SILVERRIDGE V DUKE EMAIL

KELLOGG-BAY JUICY SUGAR

CO-OP AARDEMA JUICY-ET
KELLOGG-BAY DELTA SUGAR

KLAAS AALTJE 2326 B+81
01/10 3X 330 11426 373 3,26 358 3,13 LM-LE
02/11 3X 288 12570 399 3,18 394 3,13
03/10 3X 314 13576 518 3,81 404 2,98 LM
AC:932d 37573L 1291g 3,43%g 1157p 3,08%p

PROGENESIS FABULOUS
KLAAS AALTJE 1953 MB85
02/01 3X 341 10798 365 3,38 318 2,94 LM-LE
04/03 3X 365 12752 472 3,70 384 3,01 LM
AC:1166d 39062L 1427g 3,65%g 1205p 3,08%p

S-S-I MONTROSS JETT-ET
PROGENESIS KINGBOY FAITH MB87
KLAAS GOLDCHIP 296 FIV MB87
CAMPEAO JR. EXPOFRISIA 2014 PR
GD.CAMP EXPOFRISIA 2014 PR
CAMPEAO JR. EXPOJOV.CASTROLANDA 2014 PR
GD.CAMP EXPOJOV.CASTROLANDA 2014 PR
CAMPEAO JR. XLVI EXPOHOL HPB 2014 PR
GD.CAMP XLVI EXPOHOL HPB 2014 PR

KLAAS AALTJE 1385 TE B+80
02/06 2X 365 8846 383 4,33 311 3,52
03/08 2X 365 10798 469 4,34 369 3,41 LM
05/11 2X 365 11770 472 4,01 397 3,38 LM
AC:1535d 44451L 1877g 4,22%g 1519p 3,41%p

4ª Mãe: KLAAS AALTJE 693 - 6EX92
02/00 2X 322 9876 340 3,44 295 2,99 LM-LE
03/00 2X 11744 440 3,75 366 3,12 LM-LE
04/00 2X 322 13148 470 3,57 395 3,00 LM-LE
05/01 2X 333 13883 490 3,53 407 2,93 LM
07/03 2X 361 14210 473 3,33 436 3,06 LM
AC:2560d 95754L 3340g 3,48%g 2904p 3,03%p
6oLUGAR V.VIT VII EXPOCARAMBEI 2011 PR

5ª Mãe: KLAAS AALTJE 374 - MB85
02/00 2X 339 9182 335 3,64 299 3,25 LM-LE
03/02 2X 331 11016 399 3,62 350 3,17 LM-LE
AC:1060d 35110L 1305g 3,71%g 1102p 3,13%p

6ª Mãe: KLAAS AALTJE 249
02/03 2X 310 7539 306 4,05 265 3,51
03/03 2X 354 9578 356 3,71 341 3,56
AC:664d 17117L 662g 3,86%g 606p 3,54%p

Prova de Matriz

Animal: KLAAS SUGARHIGH 243

Pedigree: SUGARHIGH x FABULOUS x sem info

Brinco: 243 **Código ABCBRH:**

Fernando Jean Dijkstra
Responsável Técnico

Característica	Valor	Característica	Valor
OPI	2832	Trato Economizado (lbs)	48.00
Mérito Líquido	757	Taxa de Sobrevivência de Vacas (%)	0.0
Mérito Queijo	800	Taxa de Sobrevivência de Novilhas (%)	0.6
Consanguinidade Futura Esperada (%)	12.0	DPR - Taxa de Prenhez (%)	-0.6
Leite (lbs)	1568	HCR - Taxa de Concepção de Novilhas (%)	0.4
Gordura (lbs)	68	CCR - Taxa de Concepção de Vacas (%)	0.3
Gordura (%)	0.05	Idade ao Primeiro Parto (dias)	2.0
Proteína (lbs)	58	Índice de Fertilidade (%)	-0.1
Proteína (%)	0.04	Resistência a Mastite (%)	1.54
Eficiência Alimentar (\$)	215	Índice de Saúde	4.2
Celulas Somáticas	2.81	Natimorto - Touro (%)	6.3
Vida Produtiva (meses)	3.7	Facilidade de Parto - Touro (%)	2.1

Compostos

PTAT - Pontuação final		1.45
Composto de Úbere		1.70
Composto de Pernas e Pés		0.23
Composto Corporal		0.77
Composto Leiteiro		1.52

Conformação

Estatura		1.04
Força		0.50
Profundidade Corporal		0.55
Forma Leiteira		1.65
Ângulo de Garupa		0.09
Largura de Garupa		1.12
Pernas Vista Lateral		0.00
Pernas Vista Posterior		0.19
Ângulo de Casco		0.51
Escore de Pernas e Pés		0.41
Inserção de Úbere Anterior		1.70
Altura de Úbere Posterior		2.64
Largura de Úbere Posterior		2.81
Ligamento Central		1.12
Profundidade de Úbere		0.97
Colocação de Tetos Anteriores		0.59
Colocação de Tetos Posteriores		0.84
Comprimento de Tetos		-0.13

Lote
009

Embrat
desde 1980



KLAAS PARTY 285

TOURINHO - Nascto: 19/04/2024 - Rgd: EM ANDAMENTO - Rgn: 285 - HOLANDES PO

SIEMERS PARTY-ET

MR FARNEAR HELIX TWITCH-ET
A1A1 / TPI 2690 / MILK +793 LBS

SIEMERS LMDA PARIS 27856-ET

AOT SILVER HELIX-ET
A1A2 / TPI 2724 / MILK +1926 LBS
MS FARNEAR TRUDY THYME-ET

FARNEAR DELTA-LAMBDA-ET
A1A2 / TPI 2801 / MILK +1238 LBS
SIEMERS DENVER PARIS-ET

KLAAS AALTJE 2300 B+81

01/09 3X 327 10694 458 4,29 368 3,45
02/10 3X 365 14958 681 4,55 518 3,46 LM
04/04 3X 285 14129 533 3,77 449 3,18 LM
AC:1103d 44629L 1922g 4,30%g 1538p 3,44%p

PROGENESIS HITECH
A1A2 / TPI 2694 / MILK +1544 LBS

KLAAS AALTJE 1691 MB85
02/00 2X 334 9426 392 4,16 325 3,45
03/01 2X 361 13013 521 4,00 465 3,58 LM-LE
04/02 3X 349 14871 591 3,97 523 3,51 LM-LE
AC:1255d 45825L 1835g 4,00%g 1586p 3,46%p

PROGENESIS FORTUNE
A1A2 / TPI 2426 / MILK +341 LBS
PROGENESIS JEDI HOLOCRON

COMESTAR LINEMAN
KLAAS AALTJE 1208
02/01 2X 365 8764 292 3,33 290 3,31
03/06 2X 306 8927 303 3,40 299 3,35
04/08 2X 344 9420 334 3,55 319 3,39
06/02 2X 365 12576 451 3,58 425 3,38 LM
AC:1455d 41180L 1440g 3,49%g 1390p 3,37%p

4ª Mãe: KLAAS AALTJE 415 3EX91

02/00 2X 282 7194 264 3,66 247 3,43
03/00 2X 365 10849 421 3,88 375 3,45 LM
04/02 2X 365 11788 429 3,64 409 3,47 LM
06/05 2X 360 11478 418 3,64 393 3,42
07/06 2X 365 11644 420 3,61 398 3,42 LM
08/10 2X 365 12698 472 3,71 422 3,32 LM
AC:3398d 101535L 3837g 3,77%g 3513p 3,46%p
3oLUGAR V.VIT 4ª EXPOCARAMBEI 2008 BR
4oLUGAR V.VIT AGROLEITE 2008 2008 BR
2oMELH. P.MAE AGROLEITE 2008 2008 BR
3oMELH. P.MAE AGROLEITE-PB 2011 PR
5oLUGAR V.VIT XLVI EXPHOL HPB 2014 PR

5ª Mãe: KLAAS AALTJE 283 MB85

02/00 2X 365 9534 323 3,38 316 3,31 LM
03/05 2X 356 11609 425 3,66 375 3,23 LM-LE
04/07 2X 365 11907 433 3,63 386 3,24 LM
06/02 2X 365 12011 411 3,42 385 3,20 LM
AC:1673d 50061L 1791g 3,57%g 1642p 3,28%p

6ª Mãe: KLAAS AALTJE 121 6EX90

01/11 2X 300 5789 225 3,88 188 3,24 LM-LE
02/11 2X 365 9592 348 3,62 322 3,35 LM
04/05 2X 365 10598 411 3,87 361 3,40 LM
05/11 2X 365 12451 498 3,99 413 3,31 LM
AC:2880d 84631L 3228g 3,81%g 2566p 3,03%p
3oMELH. U.ADT EXPOCASTROLANDA 1999 PR
R.CAMP V.ADT EXPOCASTROLANDA 1999 PR
3oMELH. C.V.L EXPOCASTROLANDA 1999 PR
CAMPEA V.VIT EXPOCASTROLANDA 2002 PR
1aMELH. V.NAC EXPOCASTROLANDA 2002 PR
1oMELH. U.ADT EXPOCASTROLANDA 2002 PR
2oMELH. C.V.L EXPOCASTROLANDA 2002 PR
1oMELH. U.ADT EXPHOL 2002 SP
CAMPEA V.VIT EXPHOL 2002 SP
3oMELH. U.ADT EXPOBATAVO 2000 PR
R.CAMP V.VIT EXPOCASTROLANDA 2000 PR
3oLUGAR V.VIT EXPOBATAVO 2000 PR
3oLUGAR V.VIT XXXVI EXPHOL 2004 SP

Prova de Matriz

Animal: KLAAS PARTY 285

Pedigree: PARTY x HITECH x LINEMAN

Brinco: 285 **Código ABCBRH:**

Fernando Jean Dijkstra
Responsável Técnico

Característica	Valor	Característica	Valor
OPI	2690	Trato Economizado (lbs)	-6.00
Mérito Líquido	614	Taxa de Sobrevivência de Vacas (%)	-1.7
Mérito Queijo	623	Taxa de Sobrevivência de Novilhas (%)	0.5
Consanguinidade Futura Esperada (%)	12.0	DPR - Taxa de Prenhez (%)	-0.2
Leite (lbs)	1168	HCR - Taxa de Concepção de Novilhas (%)	0.3
Gordura (lbs)	81	CCR - Taxa de Concepção de Vacas (%)	0.4
Gordura (%)	0.10	Idade ao Primeiro Parto (dias)	1.4
Proteína (lbs)	47	Índice de Fertilidade (%)	-0.3
Proteína (%)	0.05	Resistência a Mastite (%)	1.30
Eficiência Alimentar (\$)	193	Índice de Saúde	4.1
Celulas Somáticas	2.86	Natimorto - Touro (%)	5.7
Vida Produtiva (meses)	2.7	Facilidade de Parto - Touro (%)	2.0

Compostos

PTAT - Pontuação final		1.88
Composto de Úbere		2.12
Composto de Pernas e Pés		0.44
Composto Corporal		0.89
Composto Leiteiro		1.26

Conformação

Estatura		1.38
Força		0.65
Profundidade Corporal		0.72
Forma Leiteira		1.47
Ângulo de Garupa		-0.33
Largura de Garupa		1.44
Pernas Vista Lateral		-1.81
Pernas Vista Posterior		0.72
Ângulo de Casco		1.34
Escore de Pernas e Pés		0.52
Inserção de Úbere Anterior		2.30
Altura de Úbere Posterior		2.97
Largura de Úbere Posterior		2.80
Ligamento Central		1.68
Profundidade de Úbere		1.66
Colocação de Tetos Anteriores		1.41
Colocação de Tetos Posteriores		1.52
Comprimento de Tetos		-0.60

Lote
010



KLAAS EARLYBIRD 292

TOURINHO - Nascto: 28/04/2024 - Rgd: EM ANDAMENTO - Rgn: 292 - HOLANDÊS PO

WESTCOAST EARLYBIRD
A2A2 / TPI 3078 / MILK +1001 LBS

SILVERRIDGE V EINSTEIN
A2A2 / TPI 3036 / MILK +1295 LBS

PROGENESIS TOPNOTCH
SILVERRIDGE V DUKE EMAIL

FLY-HIGHER RNEGADE MARCH-ET

S-S-I PR RENEGADE-ET

FLY-HIGHER HERO MISS-ET

KLAAS AALTJE 2789 B+84
AC:283d 11277L 543g 4,81%g 365p 3,23%p
EM ANDAMENTO

S-S-I BG LEGACY EXCEED-ET
A1A2 / TPI 2801 / MILK +811 LBS

PINE-TREE CW LEGACY-ET
MS RI-VAL-RE ACHVR PAULA-ET

KLAAS AALTJE 2224

PROGENESIS DALLAS

KLAAS AALTJE 1905 TE B+82
01/10 2X 296 10888 360 3,30 347 3,19 LM-LE
02/09 3X 365 17865 615 3,44 569 3,18 LM
04/00 3X 361 18609 626 3,36 584 3,14 LM-LE
AC:1835d 83723L 2786g 3,32%g 2652p 3,16%p

4ª Mãe: C.H.SALOMONS AALTJE 1666 TE B+83
02/03 2X 365 12778 518 4,06 418 3,27
AC:595d 19632L 807g 4,11%g 666p 3,39%p

5ª Mãe: KLAAS AALTJE 1311 TE
02/03 2X 365 9215 369 4,00 312 3,39
03/09 2X 365 11650 473 4,06 376 3,22 LM
AC:1011d 28174L 1187g 4,21%g 956p 3,39%p

6ª Mãe: KLAAS AALTJE 579 MB87
02/05 2X 365 9441 370 3,92 302 3,20 LM
04/01 2X 365 9761 400 4,10 341 3,49
05/05 2X 365 11183 432 3,86 367 3,28 LM
07/04 2X 365 11614 462 3,97 370 3,19 LM
AC:3296d 79691L 3171g 3,97%g 2630p 3,30%p

Prova de Matriz

Animal: KLAAS EARLYBIRD 292

Pedigree: EARLYBIRD x EXCEED x DALLAS

Brinco: 292 **Código ABCBRH:**

Fernando Jean Dijkstra
Responsável Técnico

Característica	Valor	Característica	Valor
OPI	2912	Trato Economizado (lbs)	15.00
Mérito Líquido	896	Taxa de Sobrevivência de Vacas (%)	1.2
Mérito Queijo	908	Taxa de Sobrevivência de Novilhas (%)	0.4
Consanguinidade Futura Esperada (%)	12.0	DPR - Taxa de Prenhez (%)	-0.2
Leite (lbs)	828	HCR - Taxa de Concepção de Novilhas (%)	2.4
Gordura (lbs)	98	CCR - Taxa de Concepção de Vacas (%)	1.3
Gordura (%)	0.21	Idade ao Primeiro Parto (dias)	4.0
Proteína (lbs)	47	Índice de Fertilidade (%)	0.6
Proteína (%)	0.07	Resistência a Mastite (%)	2.05
Eficiência Alimentar (\$)	222	Índice de Saúde	6.2
Celulas Somáticas	2.81	Natimorto - Touro (%)	6.4
Vida Produtiva (meses)	4.9	Facilidade de Parto - Touro (%)	2.1

Compostos

PTAT - Pontuação final		1.15
Composto de Úbere		1.62
Composto de Pernas e Pés		0.29
Composto Corporal		0.15
Composto Leiteiro		0.81

Conformação

Estatura		0.20
Força		0.04
Profundidade Corporal		-0.10
Forma Leiteira		0.77
Ângulo de Garupa		-0.15
Largura de Garupa		1.20
Pernas Vista Lateral		0.44
Pernas Vista Posterior		0.32
Ângulo de Casco		0.22
Escore de Pernas e Pés		0.49
Inserção de Úbere Anterior		1.73
Altura de Úbere Posterior		1.92
Largura de Úbere Posterior		2.03
Ligamento Central		1.05
Profundidade de Úbere		1.21
Colocação de Tetos Anteriores		0.89
Colocação de Tetos Posteriores		0.96
Comprimento de Tetos		-0.45

Lote
011

Embrat
desde 1980



KLAAS KAMARA RED 280

TOURINHO - Nascto: 10/04/2024 - Rgd: EM ANDAMENTO - Rgn: 280 - HOLANDÊS PO-HVB

KOEPEON ALTAKAMARA-RED-ET A1A1 / TPI 2762 / MILK +1465 LBS	HOGERHORST DG OH RUBELS-RED A1A2 / TPI 2741 / MILK +1045 LBS	ENDCO ARGO ET DE OOSTERHOF DG RUBELLIA
	KOEPEON ALTUVE RANGE 5 RED-ET	PEAK ALTAALTUVE-ET LAKESIDE UPS RED RANGE-ET
KLAAS ESTRELA 2578 MB86 01/10 3X 319 11505 398 3,46 351 3,05 LM-LE 02/11 3X 301 13778 428 3,10 380 2,76 EM ANDAMENTO AC:620d 25284L 827g 3,27%g 731p 2,89%p 5oLUGAR 3ANOS JR AGROLEITE 2024 - H.V.B.	RIVERDOWN INCREDIBULL RED A1A1 / TPI 2110	OCD MCCUTCHEN DRESSER-ET CHERRY CREST THATS NEAT MB87
	C.H.SALOMONS ESTRELA 1649 TE MB87 03/01 2X 286 8936 342 3,83 288 3,23 05/00 3X 337 15497 574 3,70 526 3,40 LM-LE AC:1270d 43560L 1759g 4,03%g 1530p 3,51%p 3oLUGAR BEZ.S XLVIII EXPOHOL HVB 2016 PR 2oMELH. C.V.L AGROLEITE HVB 2018 PR 3oMELH. C.FAM AGROLEITE HVB 2018 PR R.CAMP 3A.JR AGROLEITE HVB 2018 PR R.CAMP 3A.JR EXPOLEITE HVB 2018 PR 3oLUGAR BEZ.S XLVIII EXPOHOL HVB 2016 R.CAMP 3A.JR CNRH 2018 PR	MR APPLES ARMANI-ET KLAAS ESTRELA 1170 TE MB85 02/08 2X 365 10850 415 3,82 349 3,21 LM 03/10 2X 341 11273 404 3,58 369 3,28 LM-LE 06/00 2X 365 13873 501 3,61 427 3,07 LM AC:1653d 48889L 1844g 3,77%g 1596p 3,26%p

4ª Mãe: BORG ROYLINA 636 EX90
02/01 2X 310 9134 291 3,19 277 3,03 LM-LE
03/02 2X 365 11440 363 3,17 358 3,13 LM
04/05 2X 365 13430 478 3,55 409 3,04 LM
06/00 2X 365 13881 458 3,30 444 3,20 LM
AC:1761d 55447L 1856g 3,34%g 1760p 3,17%p
CAMPEA 2A.SR AGROLEITE 2007 PR
CAMPEA 3A.SR 4ª EXPOCARAMBEI 2008 BR
1oMELH. C.V.L 4ª EXPOCARAMBEI 2008 BR
R.CAMP 3A.SR AGROLEITE 2008 2008 BR
1oMELH. U.JOV AGROLEITE 2008 2008 BR
3oMELH. C.V.L AGROLEITE 2008 2008 BR
CAMPEA V.4A. AGROLEITE 2009 PR
1oMELH. C.V.L AGROLEITE 2009 PR
R.SUPR. 3A.SR 2008
R.SUPR. 2A.SR 2007

5ª Mãe: BORG SELINA 455 B+84
02/00 2X 365 9175 328 3,57 273 2,98
03/01 2X 365 10463 352 3,37 327 3,12 LM
05/10 2X 365 11068 381 3,44 315 2,85 LM
AC:2124d 56845L 1951g 3,43%g 1731p 3,04%p

6ª Mãe: BORG SELINA 26
02/00 2X 250 6597 203 3,07 197 2,98
03/11 2X 349 8788 283 3,22 267 3,03
AC:1457d 35747L 1106g 3,09%g 1085p 3,03%p

Prova de Matriz

Animal: KLAAS KAMARA RED 280

Pedigree: ALTAKAMARA-RED x INCREDIBULL RED x ARMANI

Brinco: 280 **Código ABCBRH:**

Fernando Jean Dijkstra
Responsável Técnico

Característica	Valor	Característica	Valor
OPI	2512	Trato Economizado (lbs)	-35.00
Mérito Líquido	407	Taxa de Sobrevivência de Vacas (%)	0.9
Mérito Queijo	440	Taxa de Sobrevivência de Novilhas (%)	0.4
Consanguinidade Futura Esperada (%)	10.0	DPR - Taxa de Prenhez (%)	-0.2
Leite (lbs)	540	HCR - Taxa de Concepção de Novilhas (%)	0.3
Gordura (lbs)	46	CCR - Taxa de Concepção de Vacas (%)	0.0
Gordura (%)	0.06	Idade ao Primeiro Parto (dias)	0.0
Proteína (lbs)	26	Índice de Fertilidade (%)	-0.3
Proteína (%)	0.03	Resistência a Mastite (%)	0.46
Eficiência Alimentar (\$)	116	Índice de Saúde	2.1
Celulas Somáticas	2.88	Natimorto - Touro (%)	6.8
Vida Produtiva (meses)	4.2	Facilidade de Parto - Touro (%)	2.3

Compostos

PTAT - Pontuação final		1.93
Composto de Úbere		1.71
Composto de Pernas e Pés		1.28
Composto Corporal		0.31
Composto Leiteiro		0.86

Conformação

Estatura		1.15
Força		1.15
Profundidade Corporal		0.91
Forma Leiteira		1.29
Ângulo de Garupa		-0.61
Largura de Garupa		1.53
Pernas Vista Lateral		0.55
Pernas Vista Posterior		1.80
Ângulo de Casco		1.87
Escore de Pernas e Pés		1.33
Inserção de Úbere Anterior		2.66
Altura de Úbere Posterior		2.38
Largura de Úbere Posterior		2.19
Ligamento Central		0.74
Profundidade de Úbere		1.84
Colocação de Tetos Anteriores		1.01
Colocação de Tetos Posteriores		0.50
Comprimento de Tetos		-0.44

Lote
012



KLAAS PEARCE 301

TOURINHO - Nascto: 27/05/2024 - Rgd: EM ANDAMENTO - Rgn: 301 - HOLANDÊS PO

S-S-I BG PERFECT PEARCE-ET
A2A2 / TPI 3049 / MILK +1645 LBS

SIEMERS RENG D PERFECT-ET
A2A2 / TPI 3084 / MILK +1005 LBS

S-S-I PR RENEGADE-ET
SIEMERS LMDA PARIS 27856-ET

ADAWAY RIO 2186-ET

OCD FRANCHISE RIO-ET
ADAWAY HELIX 1775-ET

KLAAS AALTJE 2343 B+83
01/10 3X 290 9696 405 4,18 339 3,49
02/09 3X 365 14880 618 4,15 511 3,43 LM
04/02 3X 254 12284 507 4,13 390 3,18 EM
ANDAMENTO
AC:984d 39509L 1666g 4,21%g 1347p 3,41%p

PROGENESIS HITECH
A1A2 / TPI 2694 / MILK +1544 LBS

PROGENESIS FORTUNE
A1A2 / TPI 2426 / MILK +341 LBS

C.H.SALOMONS AALTJE 1634 2EX93
02/00 2X 344 9923 353 3,55 336 3,39 LM-LE
03/02 3X 308 12687 538 4,24 409 3,23 LM-LE
04/01 2X 283 12168 435 3,57 425 3,49 LM-LE
05/00 3X 291 15098 514 3,40 506 3,35 LM-LE
06/00 3X 365 16335 629 3,85 562 3,44 LM
AC:1704d 69739L 2623g 3,76%g 2381p 3,41%p

PROGENESIS JEDI HOLOCRON

RONELEE GOLDWYN DUBAI-ET
C.H.SALOMONS AALTJE 1351 BRAXTON B+83
02/06 2X 291 8924 246 2,76 288 3,23
03/05 2X 365 12563 409 3,25 422 3,35 LM
04/11 2X 353 14231 518 3,64 460 3,23 LM-LE
07/00 2X 365 15198 437 2,88 526 3,46 LM
AC:1934d 70978L 2239g 3,15%g 2403p 3,38%p

4ª Mãe: C.H.SALOMONS AALTJE 1179 FINAL CUT
B+81
01/11 2X 297 7123 252 3,54 223 3,13
02/10 2X 314 9309 349 3,75 303 3,25
06/01 2X 333 10636 375 3,53 358 3,37 LM
09/08 3X 365 10348 431 4,17 362 3,50
AC:2271d 62093L 2423g 3,90%g 2094p 3,37%p

5ª Mãe: C.H.SALOMONS AALTJE 759 MERCHANT
02/09 2X 365 10224 376 3,68 325 3,18 LM
03/11 2X 365 10657 396 3,72 352 3,30 LM
AC:1189d 32769L 1239g 3,78%g 1056p 3,22%p

6ª Mãe: KLAAS AALTJE 555 B+82
02/05 2X 354 9936 389 3,91 315 3,17 LM-LE
03/07 2X 365 12236 473 3,86 400 3,27 LM
AC:933d 29336L 1132g 3,86%g 949p 3,23%p

Prova de Matriz

Animal: KLAAS PEARCE 301

Pedigree: PEARCE x HITECH x DUBAI

Brinco: 301 **Código ABCBRH:**

Fernando Jean Dijkstra
Responsável Técnico

Característica	Valor	Característica	Valor
OPI	2832	Trato Economizado (lbs)	-50.00
Mérito Líquido	693	Taxa de Sobrevivência de Vacas (%)	-1.3
Mérito Queijo	732	Taxa de Sobrevivência de Novilhas (%)	0.6
Consanguinidade Futura Esperada (%)	11.0	DPR - Taxa de Prenhez (%)	0.5
Leite (lbs)	1360	HCR - Taxa de Concepção de Novilhas (%)	0.4
Gordura (lbs)	72	CCR - Taxa de Concepção de Vacas (%)	2.0
Gordura (%)	0.07	Idade ao Primeiro Parto (dias)	1.5
Proteína (lbs)	52	Índice de Fertilidade (%)	0.6
Proteína (%)	0.05	Resistência a Mastite (%)	2.27
Eficiência Alimentar (\$)	187	Índice de Saúde	5.4
Celulas Somáticas	2.86	Natimorto - Touro (%)	5.6
Vida Produtiva (meses)	3.5	Facilidade de Parto - Touro (%)	2.0

Compostos

PTAT - Pontuação final		1.41
Composto de Úbere		1.67
Composto de Pernas e Pés		0.59
Composto Corporal		0.75
Composto Leiteiro		0.83

Conformação

Estatura		1.20
Força		0.69
Profundidade Corporal		0.59
Forma Leiteira		0.99
Ângulo de Garupa		-0.75
Largura de Garupa		1.66
Pernas Vista Lateral		0.00
Pernas Vista Posterior		1.04
Ângulo de Casco		1.06
Escore de Pernas e Pés		0.55
Inserção de Úbere Anterior		1.77
Altura de Úbere Posterior		1.88
Largura de Úbere Posterior		2.14
Ligamento Central		1.61
Profundidade de Úbere		1.32
Colocação de Tetos Anteriores		1.10
Colocação de Tetos Posteriores		1.05
Comprimento de Tetos		-0.31

Lote
014



KLAAS HOLYSMOKES 290

TOURINHO - Nascto: 27/04/2024 - Rgd: EM ANDAMENTO - Rgn: 290 - HOLANDÊS PO

COOKIECUTTER HOLYSMOKES-ET
A1A2 / TPI 2958 / MILK +1405 LBS

AOT HIGHJUMP-ET

COOKIECUTTER HOLLYN-ET

PROGENESIS POSITIVE
A2A2 / TPI 2781 / MILK +1154 LBS
COOKIECUTTER DTA HABITAN-ET

S-S-I PR RENEGADE-ET

COOKIECUTTER SLM HOPELITE-ET

KLAAS REINO 2325 B+84
01/10 3X 363 12719 494 3,88 402 3,16 LM
03/00 3X 365 13895 546 3,93 449 3,23 LM
AC:818d 28324L 1111g 3,92%g 905p 3,19%p

PROGENESIS SUMMERDAY
A1A2 / TPI 2566 / MILK +2141 LBS

C.H.SALOMONS REINO 1613 TE B+82
02/01 2X 298 7475 298 3,99 239 3,20
03/00 2X 286 10864 422 3,89 332 3,05 LM-LE
03/11 2X 365 12509 518 4,14 415 3,32 LM
05/01 3X 365 17077 769 4,50 544 3,18 LM
AC:1705d 64145L 2591g 4,04%g 2006p 3,12%p

S-S-I MONTROSS DUKE-ET
A1A2 / TPI 2613 / MILK +2281 LBS
FURNACE-HILL RBCN SPLISH-ET B+83

GOLDEN-OAKS ST ALEXANDER-ET EX94
KLAAS REINO 1190 TE MB88
02/02 2X 262 8296 275 3,32 240 2,90 LM-LE
03/01 2X 311 9377 315 3,36 286 3,05 LM
06/02 2X 365 16409 580 3,53 474 2,88 LM
AC:1495d 51723L 1735g 3,35%g 1518p 2,93%p

4ª Mãe: KLAAS REINO 448 MB85
02/00 2X 301 7789 326 4,18 259 3,32 LE
03/00 2X 344 9565 388 4,05 310 3,24 LM-LE
05/02 2X 365 11666 461 3,95 387 3,32 LM
AC:1351d 38742L 1562g 4,03%g 1277p 3,29%p

5ª Mãe: KLAAS REINO 28 MB89
02/01 2X 365 8202 321 3,91 273 3,32 LM-LE
03/03 2X 365 10883 437 4,01 341 3,13 LM
04/09 2X 365 11340 448 3,95 359 3,16 LM
06/02 2X 345 11642 465 3,99 359 3,08 LM-LE
07/03 2X 365 12643 514 4,06 408 3,22 LM
AC:4135d 117600L 4720g 4,01%g 3723p 3,16%p

6ª Mãe: KLAAS REINO 19 EX90
02/05 2X 223 4467 163 3,64 0,00 0,00 LE
03/06 2X 339 8518 334 3,92 280 3,28 LM-LE
04/08 2X 365 9603 382 3,97 303 3,15 LM
06/11 2X 306 10172 433 4,25 308 3,02 LM-LE
09/01 2X 347 10764 426 3,95 348 3,23 LE
10/02 2X 365 11423 452 3,95 360 3,15 LM
13/02 2X 365 11950 490 4,10 357 2,99 LM
AC:3727d 101832L 4165g 4,09%g 3097p 3,04%p
3oLUGAR V.VIT EXPOCASTROLANDA 2002 PR
2oMELH. C.FAM EXPOCASTROLANDA 2002 PR

Prova de Matriz

Animal: KLAAS HOLYSMOKES 290

Pedigree: HOLYSMOKES x SUMMERDAY x ALEXANDER

Brinco: 290 **Código ABCBRH:**

Fernando Jean Dijkstra
Responsável Técnico

Característica	Valor	Característica	Valor
OPI	2677	Trato Economizado (lbs)	-63.00
Mérito Líquido	624	Taxa de Sobrevivência de Vacas (%)	-1.6
Mérito Queijo	633	Taxa de Sobrevivência de Novilhas (%)	0.1
Consanguinidade Futura Esperada (%)	11.0	DPR - Taxa de Prenhez (%)	-2.1
Leite (lbs)	1416	HCR - Taxa de Concepção de Novilhas (%)	0.1
Gordura (lbs)	78	CCR - Taxa de Concepção de Vacas (%)	-1.5
Gordura (%)	0.07	Idade ao Primeiro Parto (dias)	2.5
Proteína (lbs)	49	Índice de Fertilidade (%)	-1.3
Proteína (%)	0.03	Resistência a Mastite (%)	1.65
Eficiência Alimentar (\$)	193	Índice de Saúde	5.1
Celulas Somáticas	2.94	Natimorto - Touro (%)	5.9
Vida Produtiva (meses)	3.4	Facilidade de Parto - Touro (%)	2.1

Compostos

PTAT - Pontuação final		1.29
Composto de Úbere		1.57
Composto de Pernas e Pés		0.57
Composto Corporal		0.71
Composto Leiteiro		0.79

Conformação

Estatura		1.24
Força		0.76
Profundidade Corporal		0.50
Forma Leiteira		1.31
Ângulo de Garupa		0.00
Largura de Garupa		0.68
Pernas Vista Lateral		0.00
Pernas Vista Posterior		0.76
Ângulo de Casco		0.77
Escore de Pernas e Pés		0.77
Inserção de Úbere Anterior		1.87
Altura de Úbere Posterior		2.16
Largura de Úbere Posterior		2.44
Ligamento Central		0.13
Profundidade de Úbere		0.88
Colocação de Tetos Anteriores		0.62
Colocação de Tetos Posteriores		0.02
Comprimento de Tetos		-0.09

Lote
015



KLAAS HICCUP-RED 303 TE

TOURINHO - Nascto: 02/06/2024 - Rgd: EM ANDAMENTO - Rgn: 303 - HOLANDES PO-HVB

AOT HICCUP-RED-ET
A1A2 / TPI 2877 / MILK +1265 LBS

3STAR OH RANGER RED-ET

AOT MARK HUCKLEBERRY-RED-ET

HOOGERHORST DG OH RUBELS-RED
A1A2 / TPI 2741 / MILK +1045 LBS
LAKESIDE UPS RED RANGE-ET

WILDER MARK-ET
AOT SALVATORE HICCUP-ET

RCH FRISIA 937 INTEGRAL MB86

BLONDIN INTEGRAL

DEGGER HW BARBIE 882 REDBURST TE
R.CAMP NOV.M EXPOFRISIA-HVB 2016 PR

DYMENTHOLM S SYMPATICO
VAL-BISSON SHOTTLE IMELDA MB85

LOOKOUT P REDBURST
DEGGER NATALINA 774 INFRAROUGE TE
4oLUGAR NOV.M AGROLEITE VB 2013 PR

4ª Mãe: ROYAL GABRIELA 1422 KITE B+82
01/10 2X 338 7971 267 3,35 247 3,10
03/11 2X 365 10308 397 3,85 322 3,13 LM
06/06 2X 365 12261 393 3,20 368 3,00 LM
AC:1906d 50288L 1731g 3,44%g 1536p 3,05%p

5ª Mãe: ROYAL A PEREIRA 834 STADEL MB85
02/02 3X 365 12852 364 2,83 377 2,93
03/04 2X 352 14551 359 2,46 442 3,04 LM
AC:734d 27824L 739g 2,65%g 833p 2,99%p

6ª Mãe: ROYAL A PEREIRA 1167 CHAMPION
MB85
02/10 3X 314 11893 313 2,63 359 3,02
AC:654d 22023L 601g 2,73%g 653p 2,96%p

Lote
016



KLAAS EARLYBIRD 281

TOURINHO - Nascto: 12/04/2024 - Rgd: EM ANDAMENTO - Rgn: 281 - HOLANDÊS PO

WESTCOAST EARLYBIRD
A2A2 / TPI 3078 / MILK +1001 LBS

SILVERRIDGE V EINSTEIN
A2A2 / TPI 3036 / MILK +1295 LBS

PROGENESIS TOPNOTCH
SILVERRIDGE V DUKE EMAIL

FLY-HIGHER RNEGADE MARCH-ET

S-S-I PR RENEGADE-ET
FLY-HIGHER HERO MISS-ET

KLAAS REINO 2737

PROGENESIS PINBALL
A2A2 / TPI 2940 / MILK +1139 LBS

SANDY-VALLEY CHALLENGER-ET
A1A2 / TPI 2801 / MILK +599 LBS
PROGENESIS IMAX PERFECTION

KLAAS REINO 2327 MB86
01/10 3X 291 10716 388 3,62 330 3,08
02/09 3X 314 13687 536 3,91 459 3,35 LM-LE
03/09 3X 365 16006 662 4,13 519 3,24 LM
AC:988d 40970L 1616g 3,94%g 1332p 3,25%p

PROGENESIS SHARING
01/10 3X 288 13983 421 3,01 406 2,90 LM-LE
02/09 3X 332 16298 524 3,22 510 3,13 LM-LE
03/09 3X 365 16033 501 3,12 483 3,01 LM

4ª Mãe: KLAAS REINO 1730 MB85
02/01 3X 365 15161 554 3,65 472 3,11 LM
03/11 3X 327 15996 537 3,35 495 3,09 LM
AC:971d 40255L 1438g 3,57%g 1294p 3,21%p

5ª Mãe: KLAAS REINO 1396 B+82
02/00 2X 354 11233 431 3,83 371 3,30 LM-LE
03/02 2X 348 11786 419 3,55 383 3,25 LM
04/08 2X 306 13666 514 3,76 433 3,17 LM-LE
06/06 2X 365 16073 637 3,96 563 3,50 LM
AC:2147d 84042L 3160g 3,76%g 2764p 3,28%p

6ª Mãe: KLAAS REINO 1191 TE B+80
02/00 2X 295 8626 307 3,56 251 2,91 LM-LE
03/00 2X 318 9984 368 3,69 306 3,07 LM-LE
06/06 2X 327 14140 453 3,21 414 2,93 LM-LE
08/08 2X 365 17732 558 3,15 550 3,10 LM
AC:2126d 78324L 2687g 3,43%g 2375p 3,03%p

Prova de Matriz

Animal: KLAAS EARLYBIRD 281

Pedigree: EARLYBIRD x PINBALL x SHARING

Brinco: 281 **Código ABCBRH:**

Fernando Jean Dijkstra
Responsável Técnico

Característica	Valor	Característica	Valor
OPI	2976	Trato Economizado (lbs)	56.00
Mérito Líquido	889	Taxa de Sobrevivência de Vacas (%)	1.0
Mérito Queijo	948	Taxa de Sobrevivência de Novilhas (%)	0.3
Consanguinidade Futura Esperada (%)	12.0	DPR - Taxa de Prenhez (%)	0.2
Leite (lbs)	1200	HCR - Taxa de Concepção de Novilhas (%)	2.4
Gordura (lbs)	92	CCR - Taxa de Concepção de Vacas (%)	2.1
Gordura (%)	0.14	Idade ao Primeiro Parto (dias)	3.8
Proteína (lbs)	51	Índice de Fertilidade (%)	1.1
Proteína (%)	0.04	Resistência a Mastite (%)	2.02
Eficiência Alimentar (\$)	242	Índice de Saúde	7.6
Celulas Somáticas	2.81	Natimorto - Touro (%)	6.6
Vida Produtiva (meses)	4.9	Facilidade de Parto - Touro (%)	1.9

Compostos

PTAT - Pontuação final		1.39
Composto de Úbere		1.91
Composto de Pernas e Pés		0.38
Composto Corporal		0.11
Composto Leiteiro		-0.39

Conformação

Estatura		0.17
Força		-0.13
Profundidade Corporal		-0.27
Forma Leiteira		0.68
Ângulo de Garupa		-0.40
Largura de Garupa		0.89
Pernas Vista Lateral		0.04
Pernas Vista Posterior		0.34
Ângulo de Casco		0.35
Escore de Pernas e Pés		0.46
Inserção de Úbere Anterior		2.03
Altura de Úbere Posterior		2.45
Largura de Úbere Posterior		2.44
Ligamento Central		1.09
Profundidade de Úbere		1.30
Colocação de Tetos Anteriores		1.05
Colocação de Tetos Posteriores		1.13
Comprimento de Tetos		-0.47

Lote
017

Embrat
desde 1980



KLAAS ALTAKAMARA RED 277

TOURINHO - Nascto: 30/03/2024 - Rgd: EM ANDAMENTO - Rgn: 277 - HOLANDES PO-HVB

KOEPON ALTAKAMARA-RED-ET
A1A1 / TPI 2762 / MILK +1465 LBS

HOGERHORST DG OH RUBELS-RED
A1A2 / TPI 2741 / MILK +1045 LBS

ENDCO ARGO ET
DE OOSTERHOF DG RUBELLIA

KOEPON ALTUVE RANGE 5 RED-ET

PEAK ALTAALTUVE-ET
LAKESIDE UPS RED RANGE-ET

KLAAS BELA 2553 FIV
02/00 3X 268 8086 305 3,78 279 3,46
AC:496d 14887L 589g 3,96%g 495p 3,32%p
R.CAMP BEZ.S EXPOCASTROLANDA 2022
CAMPEA BEZ.S 48ª EXPOLEITE ARAPOTI-HVB
CAMPEA BEZ.S AGROLEITE 2022 - H.V.B.
CAMPEA BEZ. SR. EXPOFRISIA 2022 - HVB
4oLUGAR 3ANOS JR EXPOFRISIA 2024-HVB

CYCLE MCGUCCI JORDY-RED
C.H.SALOMONS BELA 1568 FIV MB88
02/03 2X 323 8921 429 4,81 307 3,45
03/03 2X 310 13067 543 4,15 420 3,21 LM-LE
04/03 2X 335 14801 518 3,50 477 3,22 LM-LE
05/05 3X 365 17469 570 3,26 566 3,24 LM
AC:1770d 72606L 2644g 3,64%g 2296p 3,16%p

MR APPLES MCGUCCI-ET
BRYERSQUART GCHIP JAIL-P-ET EX90
SCIENTIFIC DESTROY-ET MB88
CONSTANTION BELA ADVENT-RED FIV EX91
02/00 3X 365 9486 455 4,80 306 3,22
04/09 3X 365 10783 473 4,39 369 3,42
AC:1197d 28743L 1372g 4,77%g 990p 3,44%p
4oLUGAR BEZ.I EXPOFRISIA 2013 PR
R.CAMP BEZ.I AGROLEITE VB 2013 PR
2oMELH. C.F.JOVENS AGROLEITE VB 2013 PR
CAMPEA BEZ.I EXPOHOL HVB 2013 SP
1oMELH. C.F.JOVENS EXPOHOL HVB 2013 SP
4oLUGAR NOV.I EXPOFRISIA 2014 PR
3oLUGAR V.5A. EXPOFRISIA HVB 2017 PR
CAMPEA BEZ.I XLV EXPOHOL-VB 2013 SP
R.CAMP BEZ.I EXPOJOVEM HVB 2013 MG
1oMELH. C.F.JOVENS XLV EXPOHOL-VB 2013 SP
CAMPEA NOV.I VII EXPOJOVEM NAC. HVB 2014 MG

4ª Mãe: ENGENHO DA RAINHA HILLY 1086
TALENTE TE B+83

5ª Mãe: FRADON RUDOLPH JODIE 2EX90
02/02 2X 330 10510 420 3,99 346 3,29
03/02 2X 365 13108 440 3,35 447 3,41
04/03 2X 365 15076 671 4,45 485 3,21
AC:1734d 60306L 2380g 3,94%g 1953p 3,23%p

6ª Mãe: BRIDON INSPIRA JODIE RED EX90
01/11 2X 306 5998 272 4,53 205 3,41
03/05 2X 299 8625 354 4,10 278 3,22
05/06 2X 304 8791 370 4,20 305 3,46
AC:1248d 31437L 1367g 4,34%g 1088p 3,46%p

Prova de Matriz

Animal: KLAAS ALTAKAMARA RED 277

Pedigree: ALTAKAMARA-RED x JORDY-RED x JORDY-RED

Brinco: 277 Código ABCBRH:

Fernando Jean Dijkstra
Responsável Técnico

Característica	Valor	Característica	Valor
OPI	2272	Trato Economizado (lbs)	-26.00
Mérito Líquido	215	Taxa de Sobrevivência de Vacas (%)	-1.6
Mérito Queijo	240	Taxa de Sobrevivência de Novilhas (%)	0.5
Consanguinidade Futura Esperada (%)	11.0	DPR - Taxa de Prenhez (%)	-2.2
Leite (lbs)	460	HCR - Taxa de Concepção de Novilhas (%)	1.0
Gordura (lbs)	28	CCR - Taxa de Concepção de Vacas (%)	-2.9
Gordura (%)	0.03	Idade ao Primeiro Parto (dias)	-4.8
Proteína (lbs)	13	Índice de Fertilidade (%)	-1.8
Proteína (%)	0.00	Resistência a Mastite (%)	0.00
Eficiência Alimentar (\$)	38	Índice de Saúde	-2.2
Celulas Somáticas	2.91	Natimorto - Touro (%)	6.3
Vida Produtiva (meses)	2.1	Facilidade de Parto - Touro (%)	2.8

Compostos

PTAT - Pontuação final	2.64
Composto de Úbere	2.03
Composto de Pernas e Pés	1.52
Composto Corporal	1.30
Composto Leiteiro	1.37

Conformação

Estatura	1.91
Força	0.80
Profundidade Corporal	1.15
Forma Leiteira	1.78
Ângulo de Garupa	0.06
Largura de Garupa	1.51
Pernas Vista Lateral	0.72
Pernas Vista Posterior	2.56
Ângulo de Casco	1.80
Escore de Pernas e Pés	1.78
Inserção de Úbere Anterior	3.03
Altura de Úbere Posterior	2.70
Largura de Úbere Posterior	2.19
Ligamento Central	1.21
Profundidade de Úbere	2.72
Colocação de Tetos Anteriores	1.41
Colocação de Tetos Posteriores	0.90
Comprimento de Tetos	-0.24

Lote
018

Embrat
desde 1980



KLAAS KALAHARI 293

TOURINHO - Nascto: 30/04/2024 - Rgd: EM ANDAMENTO - Rgn: 293 - HOLANDÊS PO

PROGENESIS KALAHARI
A1A1 / TPI 2795 / MILK +1170 LBS

3STAR OH RANGER RED-ET

DULET D-LAMBDA KATRINACA

HOOGERHORST DG OH RUBELS-RED
A1A2 / TPI 2741 / MILK +1045 LBS
LAKESIDE UPS RED RANGE-ET

FARNEAR DELTA-LAMBDA-ET
A1A2 / TPI 2801 / MILK +1238 LBS

DULET DIAMOND KARVY

KLAAS MAAIKE 2800 TE B+83
AC:281d 11478L 400g 3,49%g 356p 3,10%p
EM ANDAMENTO

SIEMERS HAPPEN-ET

KLAAS MAAIKE 2369 B+82
02/01 3X 356 11210 310 2,76 302 2,70 LM-LE
03/02 3X 323 13931 413 2,96 414 2,97
AC:679d 25141L 723g 2,87%g 717p 2,85%p

SANDY-VALLEY KR EXCALIBUR
A1A2 / TPI 2694 / MILK +463 LBS

SIEMERS DOC HANKER 28653

OH-RIVER-SYC CRUSHABULL-ET
A1A2 / TPI 2130 / MILK +312 LBS

KLAAS SOLOMON MAAIKE 7506 TE MB86
02/04 3X 365 16859 576 3,42 539 3,19 LM
04/08 3X 365 16104 584 3,62 503 3,12
AC:1314d 55186L 2032g 3,68%g 1743p 3,15%p
R.CAMP BEZ.M AGROLEITE HPB 2018 PR
2oMELH. C.F.JOVENS EXPOLEITE HPB 2018 PR
3oLUGAR BEZ.M EXPOLEITE HPB 2018 PR
R.CAMP BEZ.M CNRH 2018 PR

4ª Mãe: FINI GOLDROY MAAIKE 2455 FIV B+83
02/04 3X 365 14335 458 3,19 435 3,04 LM
AC:502d 18724L 611g 3,26%g 581p 3,10%p

5ª Mãe: FINI DURHAM MAAIKE 9670 MB88
02/00 2X 365 10873 383 3,52 336 3,09 LM
03/03 2X 343 12783 447 3,50 398 3,11 LM-LE
04/04 2X 365 12839 464 3,61 376 2,93 LM
05/09 2X 365 16058 525 3,27 485 3,02 LM
07/01 3X 365 17841 564 3,16 540 3,03 LM
AC:2982d 106119L 3579g 3,37%g 3252p 3,06%p

6ª Mãe: FINI PANAMA MAAIKE 430
01/11 2X 296 7321 284 3,88 223 3,05
02/10 2X 258 8386 328 3,91 271 3,23 LM-LE
03/09 2X 295 8810 307 3,48 263 2,99 LM-LE
04/09 2X 346 12072 428 3,55 354 2,93 LM-LE
05/11 2X 346 12183 468 3,84 353 2,90 LM-LE
AC:1541d 48772L 1815g 3,72%g 1464p 3,00%p

Lote
019



KLAAS EARLYBIRD 300

TOURINHO - Nascto: 22/05/2024 - Rgd: EM ANDAMENTO - Rgn: 300 - HOLANDÊS PO

WESTCOAST EARLYBIRD
A2A2 / TPI 3078 / MILK +1001 LBS

SILVERRIDGE V EINSTEIN
A2A2 / TPI 3036 / MILK +1295 LBS

PROGENESIS TOPNOTCH
SILVERRIDGE V DUKE EMAIL

FLY-HIGHER RNEGADE MARCH-ET

S-S-I PR RENEGADE-ET
FLY-HIGHER HERO MISS-ET

KLAAS TIETJE 2683 FIV B+83

GENOSOURCE CAPTAIN-ET

HURTGENLEA RICHARD CHARL-ET
GENOSOURCE SABRE 35223-ET

KLAAS TIETJE 2049 MB85
02/00 3X 293 10621 357 3,36 324 3,05
02/11 3X 365 15249 541 3,54 491 3,22 LM
06/04 3X 72 3550 106 3,01 108 3,06 EM
ANDAMENTO
AC:1404d 61369L 2094g 3,41%g 1894p 3,08%p

PROGENESIS ORION
C.H.SALOMONS TIETJE 1782
01/11 2X 293 9992 373 3,73 322 3,22 LM-LE
02/10 2X 305 12357 370 3,00 419 3,39 LM-LE
03/10 3X 268 13143 385 2,93 436 3,31 LM-LE
04/08 3X 365 18072 656 3,63 580 3,21 LM
AC:1320d 58305L 1919g 3,29%g 1906p 3,27%p
6oLUGAR BEZ.I EXPOFRISIA HPB 2017 PR
7oLUGAR BEZ.I EXPOLEITE HPB 2017 PR
7oLUGAR BEZ.I AGROLEITE HPB 2017 PR

4ª Mãe: KLAAS TIETJE 1543 TE EX91
02/03 2X 365 12784 487 3,81 411 3,21 LM
04/09 2X 365 14492 475 3,27 474 3,27 LM
AC:1272d 46831L 1786g 3,81%g 1545p 3,29%p
7oLUGAR NOV.S EXPOJOVEM CASTROL. 2016 PR
R.CAMP V.5A. EXPOFRISIA HPB 2019 PR
4oLUGAR V.5A. AGROLEITE HPB 2019 PR
7oLUGAR NOV.S EXPOJOVEM CASTROL. 2016

5ª Mãe: KLAAS TIETJE 1078 MB88
02/00 2X 294 7693 270 3,52 243 3,16 LE
02/11 2X 301 10405 337 3,24 333 3,20 LM-LE
04/00 2X 365 13543 446 3,29 439 3,24 LM
AC:1378d 46416L 1520g 3,27%g 1480p 3,18%p
R.CAMP 3A.SR VIII EXPOCARAMBEI 2012 PR
5oLUGAR V.4A. EXPOFRISIA 2013 PR

6ª Mãe: KLAAS TIETJE 863 MB86
02/06 2X 365 7991 270 3,37 242 3,03
03/08 2X 365 8428 293 3,48 265 3,15
05/08 2X 365 12451 390 3,13 381 3,06 LM
AC:1618d 43852L 1460g 3,33%g 1384p 3,15%p

Prova de Matriz

Animal: KLAAS EARLYBIRD 300

Pedigree: EARLYBIRD x CAPTAIN x ORION

Brinco: 300 **Código ABCBRH:**

Fernando Jean Dijkstra
Responsável Técnico

Característica	Valor	Característica	Valor
OPI	3088	Trato Economizado (lbs)	98.00
Mérito Líquido	975	Taxa de Sobrevivência de Vacas (%)	0.0
Mérito Queijo	985	Taxa de Sobrevivência de Novilhas (%)	0.5
Consanguinidade Futura Esperada (%)	12.0	DPR - Taxa de Prenhez (%)	0.0
Leite (lbs)	1400	HCR - Taxa de Concepção de Novilhas (%)	2.6
Gordura (lbs)	111	CCR - Taxa de Concepção de Vacas (%)	1.7
Gordura (%)	0.19	Idade ao Primeiro Parto (dias)	4.8
Proteína (lbs)	62	Índice de Fertilidade (%)	0.9
Proteína (%)	0.06	Resistência a Mastite (%)	1.61
Eficiência Alimentar (\$)	298	Índice de Saúde	6.1
Celulas Somáticas	2.86	Natimorto - Touro (%)	6.2
Vida Produtiva (meses)	4.9	Facilidade de Parto - Touro (%)	1.7

Compostos

PTAT - Pontuação final		1.64
Composto de Úbere		1.88
Composto de Pernas e Pés		0.57
Composto Corporal		-0.03
Composto Leiteiro		-0.12

Conformação

Estatura		0.00
Força		-0.60
Profundidade Corporal		-0.33
Forma Leiteira		1.46
Ângulo de Garupa		-0.54
Largura de Garupa		1.09
Pernas Vista Lateral		0.40
Pernas Vista Posterior		0.31
Ângulo de Casco		-0.18
Escore de Pernas e Pés		0.62
Inserção de Úbere Anterior		1.48
Altura de Úbere Posterior		2.42
Largura de Úbere Posterior		2.98
Ligamento Central		0.85
Profundidade de Úbere		0.68
Colocação de Tetos Anteriores		0.64
Colocação de Tetos Posteriores		0.66
Comprimento de Tetos		-0.83

Lote
020

Embrat
desde 1980



KLAAS KAMARA RED 267

TOURINHO - Nascto: 09/03/2024 - Rgd: EM ANDAMENTO - Rgn: 267 - HOLANDÉS PO-HVB

KOEPEON ALTAKAMARA-RED-ET
A1A1 / TPI 2762 / MILK +1465 LBS

HOOGERHORST DG OH RUBELS-RED
A1A2 / TPI 2741 / MILK +1045 LBS

ENDCO ARGO ET
DE OOSTERHOF DG RUBELLIA

KOEPEON ALTUVE RANGE 5 RED-ET

PEAK ALTAALTUVE-ET
LAKESIDE UPS RED RANGE-ET

KLAAS ESTRELA 2517 MB87
02/01 3X 359 13657 478 3,50 431 3,15 LM-LE
03/02 3X 272 13037 439 3,36 408 3,13 LM
AC:631d 26694L 917g 3,43%g 839p 3,14%p
R.CAMP NOV.M AGROLEITE 2022 - H.V.B.
3oLUGAR NOV. MENOR EXPOFRISIA 2022-HVB
5oLUGAR 3ANOS SR AGROLEITE 2024 - H.V.B.
CAMPEA MERITO LEIT.3AS. AGROLEITE 2024-HVB

RI-VAL-RE RAGER-RED-ET
A2A2 / TPI 2509 / MILK +1392 LBS

PINE-TREE RELIEF P 4954
RI-VAL-RE OBSRVR SALSA-ET MB86

KLAAS ESTRELA 1521 TE MB87
02/01 2X 288 7143 229 3,21 226 3,16
03/00 2X 365 12523 398 3,18 403 3,22 LM
04/06 2X 308 12762 401 3,14 392 3,07 LM-LE
05/06 2X 365 18020 541 3,00 587 3,26 LM
AC:1933d 74441L 2332g 3,13%g 2377p 3,19%p
CAMPEA B.MIR XLVI EXPOHOL HVB 2014 PR
CAMPEA BEZ.S XLVII EXPOHOL HVB 2015 PR
CAMPEA B.MIRIM XLVI EXPOHOL HVB 2014 PR

POOS STADEL CLASSIC - EX91
KLAAS ESTRELA 1170 TE MB85
02/08 2X 365 10850 415 3,82 349 3,21 LM
03/10 2X 341 11273 404 3,58 369 3,28 LM-LE
06/00 2X 365 13873 501 3,61 427 3,07 LM
AC:1653d 48889L 1844g 3,77%g 1596p 3,26%p

4ª Mãe: BORG ROYLINA 636 EX90
02/01 2X 310 9134 291 3,19 277 3,03 LM-LE
03/02 2X 365 11440 363 3,17 358 3,13 LM
04/05 2X 365 13430 478 3,55 409 3,04 LM
06/00 2X 365 13881 458 3,30 444 3,20 LM
AC:1761d 55447L 1856g 3,34%g 1760p 3,17
CAMPEA 2A.SR AGROLEITE 2007 PR
CAMPEA 3A.SR 4ª EXPOCARAMBEI 2008 BR
1oMELH. C.V.L 4ª EXPOCARAMBEI 2008 BR
R.CAMP 3A.SR AGROLEITE 2008 2008 BR
1oMELH. U.JOV AGROLEITE 2008 2008 BR
3oMELH. C.V.L AGROLEITE 2008 2008 BR
CAMPEA V.4A. AGROLEITE 2009 PR
1oMELH. C.V.L AGROLEITE 2009 PR
R.SUPR. 3A.SR 2008
R.SUPR. 2A.SR 2007

5ª Mãe: BORG SELINA 455 B+84
02/00 2X 365 9175 328 3,57 273 2,98
03/01 2X 365 10463 352 3,37 327 3,12 LM
05/10 2X 365 11068 381 3,44 315 2,85 LM
AC:2124d 56845L 1951g 3,43%g 1731p 3,04%p
6ª Mãe: BORG SELINA 26
02/00 2X 250 6597 203 3,07 197 2,98
03/11 2X 349 8788 283 3,22 267 3,03
AC:1457d 35747L 1106g 3,09%g 1085p 3,03%p

Prova de Matriz

Animal: KLAAS KAMARA RED 267

Pedigree: ALTAKAMARA-RED x RAGER-RED x CLASSIC-RED

Brinco: 267 **Código ABCBRH:**

Fernando Jean Dijkstra
Responsável Técnico

Característica	Valor	Característica	Valor
OPI	2512	Trato Economizado (lbs)	1.00
Mérito Líquido	506	Taxa de Sobrevivência de Vacas (%)	2.3
Mérito Queijo	536	Taxa de Sobrevivência de Novilhas (%)	0.7
Consanguinidade Futura Esperada (%)	9.0	DPR - Taxa de Prenhez (%)	-0.1
Leite (lbs)	652	HCR - Taxa de Concepção de Novilhas (%)	1.0
Gordura (lbs)	35	CCR - Taxa de Concepção de Vacas (%)	0.0
Gordura (%)	0.04	Idade ao Primeiro Parto (dias)	0.2
Proteína (lbs)	27	Índice de Fertilidade (%)	-0.1
Proteína (%)	0.03	Resistência a Mastite (%)	0.77
Eficiência Alimentar (\$)	96	Índice de Saúde	4.0
Celulas Somáticas	2.88	Natimorto - Touro (%)	6.0
Vida Produtiva (meses)	3.9	Facilidade de Parto - Touro (%)	2.0

Compostos

PTAT - Pontuação final		1.38
Composto de Úbere		1.41
Composto de Pernas e Pés		1.00
Composto Corporal		1.09
Composto Leiteiro		1.31

Conformação

Estatura		1.35
Força		0.87
Profundidade Corporal		0.68
Forma Leiteira		1.25
Ângulo de Garupa		0.27
Largura de Garupa		1.91
Pernas Vista Lateral		1.08
Pernas Vista Posterior		0.89
Ângulo de Casco		0.86
Escore de Pernas e Pés		1.20
Inserção de Úbere Anterior		1.90
Altura de Úbere Posterior		1.95
Largura de Úbere Posterior		1.68
Ligamento Central		0.83
Profundidade de Úbere		1.42
Colocação de Tetos Anteriores		0.36
Colocação de Tetos Posteriores		0.50
Comprimento de Tetos		-0.01

Lote
021



KLAAS HOLYSMOKES 304

TOURINHO - Nascto: 04/06/2024 - Rgd: EM ANDAMENTO - Rgn: 304 - HOLANDÊS PO

COOKIECUTTER HOLYSMOKES-ET
A1A2 / TPI 2958 / MILK +1405 LBS

AOT HIGHJUMP-ET

COOKIECUTTER HOLLYN-ET

PROGENESIS POSITIVE
A2A2 / TPI 2781 / MILK +1154 LBS
COOKIECUTTER DTA HABITAN-ET

S-S-I PR RENEGADE-ET
COOKIECUTTER SLM HOPELITE-ET

KLAAS JANIE 2065 TE B+81
02/00 3X 340 9506 335 3,53 286 3,01
03/01 3X 365 13196 477 3,61 426 3,23 LM
AC:1092d 37022L 1316g 3,55%g 1172p 3,16%p

MR D APPLE DIAMONDBACK

KLAAS JANIE 1441 TE MB85
02/01 2X 334 9456 349 3,69 315 3,33 LM-LE
03/03 2X 365 12057 469 3,89 406 3,36 LM
AC:1030d 29596L 1197g 4,04%g 1011p 3,41%p

VAL-BISSON DOORMAN
A2A2 / TPI: 2132
MS DELICIOUS APPLE-RED-ET EX94

PINE-TREE SID-ET MB86
KLAAS JANIE 1265 TE MB87
01/10 2X 359 7502 294 3,92 263 3,51
03/00 2X 365 11891 383 3,22 402 3,38 LM
AC:1369d 37168L 1466g 3,94%g 1282p 3,44%p
4oLUGAR BEZ.J I EXPOJOVEM 2012 PR

4ª Mãe: SHYLANE CHAMPION JANIE MB89
02/01 2X 316 8098 342 4,22 260 3,21
03/02 2X 310 9992 442 4,42 312 3,12
04/03 2X 364 12272 550 4,48 383 3,12
05/08 2X 349 13482 561 4,16 444 3,29
AC:1339d 43844L 1895g 4,32%g 1399p 3,19%p

5ª Mãe: MAPLEDEUL B C JOCELYN EX90
02/00 2X 365 8535 343 4,01 299 3,50
03/05 2X 310 9065 371 4,09 310 3,41
05/06 2X 333 9489 375 3,95 326 3,43
09/11 2X 346 12095 502 4,15 413 3,41
AC:2647d 74230L 3019g 4,06%g 2570p 3,46%p

6ª Mãe: MAPLEDEUL JETHRO JULIEANN MB86
02/02 2X 365 7522 327 4,34 278 3,69
03/07 2X 313 8477 393 4,63 303 3,57
04/07 2X 343 9671 405 4,18 348 3,59
05/09 2X 365 12116 533 4,39 420 3,46
08/10 2X 365 13648 529 3,87 483 3,53
10/04 2X 365 13993 536 3,83 490 3,50
AC:2887d 84299L 3418g 4,05%g 2982p 3,53%p

Prova de Matriz

Animal: KLAAS HOLYSMOKES 304

Pedigree: HOLYSMOKES x DIAMONDBACK x SID

Brinco: 304 **Código ABCBRH:**

Fernando Jean Dijkstra
Responsável Técnico

Característica	Valor	Característica	Valor
OPI	2448	Trato Economizado (lbs)	-126.00
Mérito Líquido	374	Taxa de Sobrevivência de Vacas (%)	-2.1
Mérito Queijo	342	Taxa de Sobrevivência de Novilhas (%)	0.5
Consanguinidade Futura Esperada (%)	10.0	DPR - Taxa de Prenhez (%)	-2.3
Leite (lbs)	516	HCR - Taxa de Concepção de Novilhas (%)	0.2
Gordura (lbs)	37	CCR - Taxa de Concepção de Vacas (%)	-2.3
Gordura (%)	0.07	Idade ao Primeiro Parto (dias)	-1.8
Proteína (lbs)	25	Índice de Fertilidade (%)	-2.0
Proteína (%)	0.04	Resistência a Mastite (%)	0.59
Eficiência Alimentar (\$)	71	Índice de Saúde	2.4
Celulas Somáticas	2.70	Natimorto - Touro (%)	6.5
Vida Produtiva (meses)	3.0	Facilidade de Parto - Touro (%)	2.7

Compostos

PTAT - Pontuação final		1.82
Composto de Úbere		1.88
Composto de Pernas e Pés		0.98
Composto Corporal		1.12
Composto Leiteiro		0.71

Conformação

Estatura		1.39
Força		0.97
Profundidade Corporal		1.38
Forma Leiteira		1.65
Ângulo de Garupa		-0.14
Largura de Garupa		0.91
Pernas Vista Lateral		0.21
Pernas Vista Posterior		1.27
Ângulo de Casco		1.52
Escore de Pernas e Pés		1.02
Inserção de Úbere Anterior		2.62
Altura de Úbere Posterior		2.75
Largura de Úbere Posterior		1.99
Ligamento Central		0.67
Profundidade de Úbere		2.19
Colocação de Tetos Anteriores		0.52
Colocação de Tetos Posteriores		0.15
Comprimento de Tetos		0.75

Lote
022



KLAAS SUGARHIGH 279

TOURINHO - Nascto: 06/04/2024 - Rgd: EM ANDAMENTO - Rgn: 279 - HOLANDÊS PO

FLY-HIGHER SUGARHIGH-ET
A2A2 / TPI 2958 / MILK +1521 LBS

SILVERRIDGE V EINSTEIN
A2A2 / TPI 3036 / MILK +1295 LBS

PROGENESIS TOPNOTCH

SILVERRIDGE V DUKE EMAIL

KELLOGG-BAY JUICY SUGAR

CO-OP AARDEMA JUICY-ET

KELLOGG-BAY DELTA SUGAR

KLAAS AALTJE 2244 MB85
01/10 3X 365 12137 452 3,72 396 3,26 LM
03/04 3X 365 14247 414 2,90 456 3,20 LM
AC:1136d 42437L 1409g 3,32%g 1359p 3,20%p

PROGENESIS TRAMLINÉ

C.H.SALOMONS AALTJE 1650 TE B+83
02/05 2X 284 10318 344 3,33 325 3,15
03/04 2X 318 13294 405 3,04 425 3,20 LM-LE
04/04 2X 365 14360 511 3,56 512 3,56 LM
06/07 3X 364 14234 538 3,78 459 3,23 LM-LE
AC:1896d 74206L 2601g 3,50%g 2427p 3,27%p

BACON-HILL PETY MODESTY-ET

A1A2 / TPI: 2396

IHG LOTTOMAX TANIA-ET B+82

GENERATIONS EPIC

KLAAS AALTJE 929 - EX90
01/10 2X 363 9244 346 3,74 305 3,30 LM-LE
04/01 2X 365 14229 467 3,28 457 3,21 LM
AC:1789d 55066L 1934g 3,51%g 1814p 3,29%p

4ª Mã: KLAAS AALTJE 743 - MB87
02/03 2X 365 9832 408 4,15 328 3,34
03/05 2X 351 13854 585 4,22 457 3,30 LM-LE
04/06 2X 365 15560 657 4,22 528 3,39 LM
AC:2389d 79160L 3408g 4,30%g 2727p 3,44%p

5ª Mã: KLAAS AALTJE 463 - MB85
03/05 2X 365 12620 479 3,80 399 3,16 LM
04/11 2X 361 13024 535 4,11 409 3,14 LM-LE
AC:1461d 48670L 1936g 3,97%g 1574p 3,23%p

6ª Mã: KLAAS AALTJE 187 MB87
02/04 2X 349 7814 290 3,71 255 3,26 LM
03/06 2X 365 11051 391 3,53 356 3,22 LM
04/11 2X 365 12809 461 3,59 408 3,18 LM
AC:1895d 57985L 2127g 3,66%g 1887p 3,25%p

Prova de Matriz

Animal: KLAAS SUGARHIGH 279

Pedigree: SUGARHIGH x TRAMLINÉ x EPIC

Brinco: 279 **Código ABCBRH:**

Fernando Jean Dijkstra
Responsável Técnico

Característica	Valor	Característica	Valor
OPI	2704	Trato Economizado (lbs)	78.00
Mérito Líquido	732	Taxa de Sobrevivência de Vacas (%)	1.8
Mérito Queijo	712	Taxa de Sobrevivência de Novilhas (%)	0.7
Consanguinidade Futura Esperada (%)	11.0	DPR - Taxa de Prenhez (%)	0.5
Leite (lbs)	1120	HCR - Taxa de Concepção de Novilhas (%)	1.1
Gordura (lbs)	66	CCR - Taxa de Concepção de Vacas (%)	1.9
Gordura (%)	0.08	Idade ao Primeiro Parto (dias)	1.9
Proteína (lbs)	45	Índice de Fertilidade (%)	0.8
Proteína (%)	0.04	Resistência a Mastite (%)	1.80
Eficiência Alimentar (\$)	175	Índice de Saúde	4.4
Celulas Somáticas	2.81	Natimorto - Touro (%)	6.2
Vida Produtiva (meses)	4.3	Facilidade de Parto - Touro (%)	2.0

Compostos

PTAT - Pontuação final		1.29
Composto de Úbere		1.39
Composto de Pernas e Pés		0.43
Composto Corporal		0.52
Composto Leiteiro		1.23

Conformação

Estatura		0.73
Força		-0.21
Profundidade Corporal		-0.07
Forma Leiteira		1.11
Ângulo de Garupa		0.27
Largura de Garupa		0.80
Pernas Vista Lateral		0.09
Pernas Vista Posterior		0.11
Ângulo de Casco		0.32
Escore de Pernas e Pés		0.77
Inserção de Úbere Anterior		1.34
Altura de Úbere Posterior		2.06
Largura de Úbere Posterior		2.27
Ligamento Central		0.91
Profundidade de Úbere		1.21
Colocação de Tetos Anteriores		0.61
Colocação de Tetos Posteriores		0.70
Comprimento de Tetos		-0.34

Lote
023

Embrat
desde 1980



KLAAS KALAHARI 283

TOURINHO - Nascto: 16/04/2024 - Rgd: EM ANDAMENTO - Rgn: 283 - HOLANDÊS PO

PROGENESIS KALAHARI

3STAR OH RANGER RED-ET

HOOGERHORST DG OH RUBELS-RED
A1A2 / TPI 2741 / MILK +1045 LBS
LAKESIDE UPS RED RANGE-ET

DULET D-LAMBDA KATRINACA

FARNEAR DELTA-LAMBDA-ET
A1A2 / TPI 2801 / MILK +1238 LBS
DULET DIAMOND KARVY

KLAAS AALTJE 2840 B+83
AC:295d 13281L 532g 4,01%g 418p 3,14%p
EM ANDAMENTO

PROGENESIS MAESTRO
A1A1 / TPI 2766 / MILK +1032 LBS

SILVERRIDGE V IMAX
PROGENESIS DUKE MELEE

KLAAS AALTJE 2204 B+84
02/00 3X 291 11666 394 3,38 347 2,97 LM-LE
02/11 3X 365 16308 481 2,95 470 2,88 LM
AC:1200d 49740L 1499g 3,01%g 1449p 2,91%p

PROGENESIS DALLAS
KLAAS AALTJE 1889 MB85
01/10 2X 365 12931 426 3,29 404 3,12 LM
AC:703d 21802L 737g 3,38%g 704p 3,23%p

4ª Mãe: KLAAS AALTJE 1429 FIV MB87
02/01 2X 313 6763 252 3,72 227 3,36
03/01 2X 343 9456 380 4,02 317 3,35
04/02 2X 365 14537 575 3,95 484 3,33 LM
06/06 3X 344 14814 514 3,47 499 3,37 LM-LE
08/09 3X 365 14328 532 3,71 471 3,29 LM
AC:2520d 87787L 3306g 3,76%g 2949p 3,35%p

5ª Mãe: KLAAS AALTJE 415 3EX91
02/00 2X 282 7194 264 3,66 247 3,43
03/00 2X 365 10849 421 3,88 375 3,45 LM
04/02 2X 365 11788 429 3,64 409 3,47 LM
06/05 2X 360 11478 418 3,64 393 3,42
07/06 2X 365 11644 420 3,61 398 3,42 LM
08/10 2X 365 12698 472 3,71 422 3,32 LM
AC:3398d 101535L 3837g 3,77%g 3513p 3,46%p
3oLUGAR V.VIT 4ª EXPOCARAMBEI 2008 BR
4oLUGAR V.VIT AGROLEITE 2008 2008 BR
2oMELH. P.MAE AGROLEITE 2008 2008 BR
3oMELH. P.MAE AGROLEITE-PB 2011 PR
5oLUGAR V.VIT XLVI EXPOHOL HPB 2014 PR

6ª Mãe: KLAAS AALTJE 283 MB85
02/00 2X 365 9534 323 3,38 316 3,31 LM
03/05 2X 356 11609 425 3,66 375 3,23 LM-LE
04/07 2X 365 11907 433 3,63 386 3,24 LM
06/02 2X 365 12011 411 3,42 385 3,20 LM
AC:1673d 50061L 1791g 3,57%g 1642p 3,28%p

Prova de Matriz

Animal: KLAAS KALAHARI 283

Pedigree: KALAHARI x MAESTRO x DALLAS

Brinco: 283 **Código ABCBRH:**

Fernando Jean Dijkstra
Responsável Técnico

Característica	Valor	Característica	Valor
OPI	2736	Trato Economizado (lbs)	26.00
Mérito Líquido	732	Taxa de Sobrevivência de Vacas (%)	1.2
Mérito Queijo	712	Taxa de Sobrevivência de Novilhas (%)	0.1
Consanguinidade Futura Esperada (%)	12.0	DPR - Taxa de Prenhez (%)	-1.3
Leite (lbs)	1032	HCR - Taxa de Concepção de Novilhas (%)	1.9
Gordura (lbs)	68	CCR - Taxa de Concepção de Vacas (%)	0.0
Gordura (%)	0.07	Idade ao Primeiro Parto (dias)	2.3
Proteína (lbs)	45	Índice de Fertilidade (%)	-0.5
Proteína (%)	0.04	Resistência a Mastite (%)	1.83
Eficiência Alimentar (\$)	175	Índice de Saúde	6.5
Celulas Somáticas	2.81	Natimorto - Touro (%)	6.3
Vida Produtiva (meses)	4.6	Facilidade de Parto - Touro (%)	2.2

Compostos

PTAT - Pontuação final		1.84
Composto de Úbere		1.94
Composto de Pernas e Pés		0.77
Composto Corporal		1.06
Composto Leiteiro		1.20

Conformação

Estatura		1.31
Força		0.65
Profundidade Corporal		0.63
Forma Leiteira		1.17
Ângulo de Garupa		0.41
Largura de Garupa		1.54
Pernas Vista Lateral		0.23
Pernas Vista Posterior		0.89
Ângulo de Casco		1.16
Escore de Pernas e Pés		0.93
Inserção de Úbere Anterior		2.31
Altura de Úbere Posterior		2.64
Largura de Úbere Posterior		2.52
Ligamento Central		1.09
Profundidade de Úbere		1.85
Colocação de Tetos Anteriores		1.38
Colocação de Tetos Posteriores		1.43
Comprimento de Tetos		-0.57

Lote
024

Embrat
desde 1980



KLAAS HOLYSMOKES 310

TOURINHO - Nascto: 19/06/2024 - Rgd: EM ANDAMENTO - Rgn: 310 - HOLANDÊS PO

COOKIECUTTER HOLYSMOKES-ET
A1A2 / TPI 2958 / MILK +1405 LBS

AOT HIGHJUMP-ET

COOKIECUTTER HOLLYN-ET

PROGENESIS POSITIVE
A2A2 / TPI 2781 / MILK +1154 LBS
COOKIECUTTER DTA HABITAN-ET

S-S-I PR RENEGADE-ET
COOKIECUTTER SLM HOPELITE-ET

KLAAS REINO 1902 MB86

01/11 3X 365 10699 441 4,12 364 3,40 LM
03/10 3X 291 11405 525 4,60 359 3,15 LM-LE
05/08 3X 338 12871 497 3,86 427 3,32
06/09 3X 231 10194 412 4,04 329 3,22 EM
ANDAMENTO
AC:1794d 63474L 2627g 4,13%g 2102p 3,31%p

URSA-GRASS CESSNA-ET

KLAAS REINO 1396 B+82
02/00 2X 354 11233 431 3,83 371 3,30 LM-LE
03/02 2X 348 11786 419 3,55 383 3,25 LM
04/08 2X 306 13666 514 3,76 433 3,17 LM-LE
06/06 2X 365 16073 637 3,96 563 3,50 LM
AC:2147d 84042L 3160g 3,76%g 2764p 3,28%p

STE ODILE PURE

URSA-GRASS UNO CALGARY-ET

GILLETTE FINAL CUT-ET MB85

KLAAS REINO 1191 TE B+80
02/00 2X 295 8626 307 3,56 251 2,91 LM-LE
03/00 2X 318 9984 368 3,69 306 3,07 LM-LE
06/06 2X 327 14140 453 3,21 414 2,93 LM-LE
08/08 2X 365 17732 558 3,15 550 3,10 LM
AC:2126d 78324L 2687g 3,43%g 2375p 3,03%p

4ª Mãe: KLAAS REINO 448 MB85

02/00 2X 301 7789 326 4,18 259 3,32 LE
03/00 2X 344 9565 388 4,05 310 3,24 LM-LE
05/02 2X 365 11666 461 3,95 387 3,32 LM
AC:1351d 38742L 1562g 4,03%g 1277p 3,29%p

02/01 2X 365 8202 321 3,91 273 3,32 LM-LE
03/03 2X 365 10883 437 4,01 341 3,13 LM
04/09 2X 365 11340 448 3,95 359 3,16 LM
06/02 2X 345 11642 465 3,99 359 3,08 LM-LE
07/03 2X 365 12643 514 4,06 408 3,22 LM
AC:4135d 117600L 4720g 4,01%g 3723p 3,16%p

6ª Mãe: KLAAS REINO 19 EX90

02/05 2X 223 4467 163 3,64 0,00 0,00 LE
03/06 2X 339 8518 334 3,92 280 3,28 LM-LE
04/08 2X 365 9603 382 3,97 303 3,15 LM
06/11 2X 306 10172 433 4,25 308 3,02 LM-LE
09/01 2X 347 10764 426 3,95 348 3,23 LE
10/02 2X 365 11423 452 3,95 360 3,15 LM
13/02 2X 365 11950 490 4,10 357 2,99 LM
AC:3727d 101832L 4165g 4,09%g 3097p 3,04%p
3oLUGAR V.VIT EXPOCASTROLANDA 2002 PR
2oMELH. C.FAM EXPOCASTROLANDA 2002 PR

Prova de Matriz

Animal: KLAAS HOLYSMOKES 310
Pedigree: HOLYSMOKES x CESSNA x FINAL CUT
Brinco: 310 **Código ABCBRH:**

Fernando Jean Dijkstra
Responsável Técnico

Característica	Valor	Característica	Valor
OPI	2544	Trato Economizado (lbs)	-48.00
Mérito Líquido	467	Taxa de Sobrevivência de Vacas (%)	0.0
Mérito Queijo	478	Taxa de Sobrevivência de Novilhas (%)	0.5
Consanguinidade Futura Esperada (%)	11.0	DPR - Taxa de Prenhez (%)	-0.5
Leite (lbs)	324	HCR - Taxa de Concepção de Novilhas (%)	1.2
Gordura (lbs)	44	CCR - Taxa de Concepção de Vacas (%)	0.3
Gordura (%)	0.14	Idade ao Primeiro Parto (dias)	1.5
Proteína (lbs)	24	Índice de Fertilidade (%)	-0.0
Proteína (%)	0.05	Resistência a Mastite (%)	1.19
Eficiência Alimentar (\$)	129	Índice de Saúde	3.8
Celulas Somáticas	2.78	Natimorto - Touro (%)	5.4
Vida Produtiva (meses)	3.9	Facilidade de Parto - Touro (%)	2.1

Compostos

PTAT - Pontuação final		1.83
Composto de Úbere		1.77
Composto de Pernas e Pés		0.69
Composto Corporal		0.75
Composto Leiteiro		0.45

Conformação

Estatura		0.58
Força		0.57
Profundidade Corporal		0.52
Forma Leiteira		0.39
Ângulo de Garupa		0.41
Largura de Garupa		0.61
Pernas Vista Lateral		0.46
Pernas Vista Posterior		1.07
Ângulo de Casco		0.98
Escore de Pernas e Pés		1.00
Inserção de Úbere Anterior		2.11
Altura de Úbere Posterior		2.23
Largura de Úbere Posterior		1.45
Ligamento Central		0.55
Profundidade de Úbere		2.36
Colocação de Tetos Anteriores		0.46
Colocação de Tetos Posteriores		0.11
Comprimento de Tetos		-0.09

**Lote
025**



KLAAS EARLYBIRD 294

TOURINHO - Nascto: 03/05/2024 - Rgd: EM ANDAMENTO - Rgn: 294 - HOLANDÊS PO

WESTCOAST EARLYBIRD
A2A2 / TPI 3078 / MILK +1001 LBS

SILVERRIDGE V EINSTEIN
A2A2 / TPI 3036 / MILK +1295 LBS

PROGENESIS TOPNOTCH
SILVERRIDGE V DUKE EMAIL

FLY-HIGHER RNEGADE MARCH-ET

S-S-I PR RENEGADE-ET
FLY-HIGHER HERO MISS-ET

KLAAS JANIE 2574 B+82
02/00 3X 285 10118 365 3,61 269 2,66
02/11 3X 278 11428 447 3,91 333 2,92 EM
ANDAMENTO
AC:563d 21547L 813g 3,77%g 603p 2,80%p

KINGS-RANSOM H DISCUS-ET
TPI 2480 / MILK +1006 LBS

AOT SILVER HELIX-ET
A1A2 / TPI 2724 / MILK +1926 LBS
KINGS-RANSOM KB DELICATE-ET MB88

KLAAS JANIE 1892 FIV B+83
01/10 2X 365 11110 393 3,54 353 3,18 LM
03/09 3X 365 15396 554 3,59 486 3,16 LM
AC:1290d 44300L 1599g 3,61%g 1418p 3,20%p
5oLUGAR NOV.J EXPOJOVEM 2019 PR

CANYON-BREEZE AT AIRLIFT-ET
KLAAS JANIE 1263 TE B+83
02/04 2X 294 6440 228 3,54 233 3,62
AC:435d 8645L 304g 3,52%g 308p 3,56%p
4oLUGAR BEZ.J VIII EXPOCARAMBEI 2012 PR
3oMELH. C.F.JOVENS VIII EXPOCARAMBEI 2012 PR
4oLUGAR BEZ.J AGROLEITE HPB 2012 PR
3oLUGAR NOV.J EXPOFRISIA 2013 PR
R.CAMP NOV.J EXPOLEITE ARAPOTI 2013 PR

4ª Mãe: SHYLANE CHAMPION JANIE MB89
02/01 2X 316 8098 342 4,22 260 3,21
03/02 2X 310 9992 442 4,42 312 3,12
04/03 2X 364 12272 550 4,48 383 3,12
05/08 2X 349 13482 561 4,16 444 3,29
AC:1339d 43844L 1895g 4,32%g 1399p 3,19%p

5ª Mãe: MAPLEDEUL B C JOCELYN EX90
02/00 2X 365 8535 343 4,01 299 3,50
03/05 2X 310 9065 371 4,09 310 3,41
05/06 2X 333 9489 375 3,95 326 3,43
09/11 2X 346 12095 502 4,15 413 3,41
AC:2647d 74230L 3019g 4,06%g 2570p 3,46%p

6ª Mãe: MAPLEDEUL JETHRO JULIEANN MB86
02/02 2X 365 7522 327 4,34 278 3,69
03/07 2X 313 8477 393 4,63 303 3,57
04/07 2X 343 9671 405 4,18 348 3,59
05/09 2X 365 12116 533 4,39 420 3,46
08/10 2X 365 13648 529 3,87 483 3,53
10/04 2X 365 13993 536 3,83 490 3,50
AC:2887d 84299L 3418g 4,05%g 2982p 3,53%p

Prova de Matriz

Animal: KLAAS EARLYBIRD 294

Pedigree: EARLYBIRD x DISCUS x AIRLIFT

Brinco: 294 **Código ABCBRH:**

Fernando Jean Dijkstra
Responsável Técnico

Característica	Valor	Característica	Valor
OPI	2752	Trato Economizado (lbs)	-55.00
Mérito Líquido	645	Taxa de Sobrevivência de Vacas (%)	-1.3
Mérito Queijo	668	Taxa de Sobrevivência de Novilhas (%)	0.5
Consanguinidade Futura Esperada (%)	12.0	DPR - Taxa de Prenhez (%)	-0.3
Leite (lbs)	1112	HCR - Taxa de Concepção de Novilhas (%)	1.3
Gordura (lbs)	85	CCR - Taxa de Concepção de Vacas (%)	0.9
Gordura (%)	0.10	Idade ao Primeiro Parto (dias)	3.5
Proteína (lbs)	48	Índice de Fertilidade (%)	0.9
Proteína (%)	0.03	Resistência a Mastite (%)	1.38
Eficiência Alimentar (\$)	190	Índice de Saúde	4.6
Celulas Somáticas	2.81	Natimorto - Touro (%)	6.6
Vida Produtiva (meses)	3.3	Facilidade de Parto - Touro (%)	2.1

Compostos

PTAT - Pontuação final		1.16
Composto de Úbere		1.20
Composto de Pernas e Pés		0.66
Composto Corporal		0.76
Composto Leiteiro		0.78

Conformação

Estatura		0.82
Força		0.45
Profundidade Corporal		0.57
Forma Leiteira		1.04
Ângulo de Garupa		0.04
Largura de Garupa		1.48
Pernas Vista Lateral		0.00
Pernas Vista Posterior		0.40
Ângulo de Casco		0.71
Escore de Pernas e Pés		0.73
Inserção de Úbere Anterior		1.34
Altura de Úbere Posterior		1.54
Largura de Úbere Posterior		1.92
Ligamento Central		1.11
Profundidade de Úbere		0.94
Colocação de Tetos Anteriores		0.64
Colocação de Tetos Posteriores		0.64
Comprimento de Tetos		0.11

Lote
026

Embrat
desde 1980



KLAAS EARLYBIRD 308

TOURINHO - Nascto: 13/06/2024 - Rgd: EM ANDAMENTO - Rgn: 308 - HOLANDES PO

WESTCOAST EARLYBIRD
A2A2 / TPI 3078 / MILK +1001 LBS

SILVERRIDGE V EINSTEIN
A2A2 / TPI 3036 / MILK +1295 LBS

PROGENESIS TOPNOTCH
SILVERRIDGE V DUKE EMAIL

FLY-HIGHER RNEGADE MARCH-ET

S-S-I PR RENEGADE-ET

FLY-HIGHER HERO MISS-ET

KLAAS NETTE 2583 MB86
01/10 3X 365 13358 514 3,84 405 3,03 LM-LE
03/00 3X 237 11767 458 3,89 357 3,03 EM
ANDAMENTO
AC:602d 25126L 972g 3,86%g 763p 3,03%p

ST GEN NOBLE PONCHO
A1A1 / TPI 2383 / MILK +215 LBS

MR SPRING NOBLE-ET
A1A2 / TPI: 2580 / MILK +992 LBS
KEN-JEN PROFIT 9340-ET

KLAAS NETTE 1929 EX90
01/10 2X 240 8374 315 3,77 258 3,08 LM
02/06 3X 302 9097 402 4,42 313 3,44
03/07 3X 365 15514 625 4,03 501 3,23 LM
AC:977d 35624L 1463g 4,10%g 1180p 3,31%p

CROTEAU LESPERRON UNIX
A1A1 / TPI 2311 / MILK +628 LBS
KLAAS NETTE 1449 FIV MB86
02/02 2X 265 5974 190 3,19 195 3,27 LE
03/00 2X 365 10251 370 3,61 343 3,34 LM
04/03 2X 290 11707 445 3,80 379 3,24 LM-LE
05/02 2X 365 11867 403 3,40 399 3,36 LM-LE
AC:1420d 45401L 1596g 3,51%g 1490p 3,28%p

4ª Mãe: KLAAS NETTE 848 MB86
02/06 2X 311 8749 322 3,68 282 3,23 LM-LE
03/06 2X 365 11559 428 3,70 377 3,26 LM
AC:1153d 32091L 1197g 3,73%g 1034p 3,22%p
CAMPEA BEZ.S III 3 EXPOCARAMBEI 2007 PR
3oMELH. F.JOV III 3 EXPOCARAMBEI 2007 PR
1oMELH. C.F.JOVENS III 3 EXPOCARAMBEI 2007 PR
5oLUGAR BEZ.S XXXVII EXPOARAPOTI 2007 PR
R.CAMP BEZ.S AGROLEITE 2007 PR
2oMELH. C.F.JOVENS AGROLEITE 2007 PR
CAMPEA NOV.S 4ª EXPOCARAMBEI 2008 BR
1oMELH. C.F.JOVENS 4ª EXPOCARAMBEI 2008 BR
CAMPEA NOV.S AGROLEITE 2008 2008 BR
7oLUGAR V.4A. VI EXPOCARAMBEI 2010 PR
SUPREMA NOV.S 2008
NOMEADA BEZ.S 2007

5ª Mãe: KLAAS NETTE 559 B+80
02/05 2X 306 7219 267 3,70 217 3,00
03/05 2X 365 11664 431 3,70 368 3,15 LM
AC:736d 20440L 761g 3,72%g 641p 3,13%p

6ª Mãe: KLAAS NETTE 218 B+83
01/11 2X 284 8441 288 3,41 257 3,04 LM-LE
02/10 2X 365 12836 376 2,92 403 3,13 LM
05/03 2X 365 14410 553 3,83 440 3,05 LM
AC:1427d 47951L 1665g 3,47%g 1490p 3,10%p

Prova de Matriz

Animal: KLAAS EARLYBIRD 308

Pedigree: EARLYBIRD x PONCHO x UNIX

Brinco: 308 **Código ABCBRH:**

Fernando Jean Dijkstra
Responsável Técnico

Característica	Valor	Característica	Valor
OPI	2768	Trato Economizado (lbs)	86.00
Mérito Líquido	716	Taxa de Sobrevivência de Vacas (%)	1.2
Mérito Queijo	756	Taxa de Sobrevivência de Novilhas (%)	0.5
Consanguinidade Futura Esperada (%)	11.0	DPR - Taxa de Prenhez (%)	0.8
Leite (lbs)	732	HCR - Taxa de Concepção de Novilhas (%)	2.5
Gordura (lbs)	68	CCR - Taxa de Concepção de Vacas (%)	2.4
Gordura (%)	0.12	Idade ao Primeiro Parto (dias)	2.5
Proteína (lbs)	38	Índice de Fertilidade (%)	1.3
Proteína (%)	0.04	Resistência a Mastite (%)	2.41
Eficiência Alimentar (\$)	172	Índice de Saúde	7.1
Celulas Somáticas	2.78	Natimorto - Touro (%)	6.4
Vida Produtiva (meses)	4.3	Facilidade de Parto - Touro (%)	2.0

Compostos

PTAT - Pontuação final		1.35
Composto de Úbere		1.72
Composto de Pernas e Pés		0.19
Composto Corporal		0.03
Composto Leiteiro		-0.12

Conformação

Estatura		0.16
Força		-0.22
Profundidade Corporal		-0.18
Forma Leiteira		0.73
Ângulo de Garupa		-0.04
Largura de Garupa		1.18
Pernas Vista Lateral		0.54
Pernas Vista Posterior		-0.06
Ângulo de Casco		-0.15
Escore de Pernas e Pés		0.36
Inserção de Úbere Anterior		1.66
Altura de Úbere Posterior		2.45
Largura de Úbere Posterior		2.36
Ligamento Central		0.78
Profundidade de Úbere		1.01
Colocação de Tetos Anteriores		0.71
Colocação de Tetos Posteriores		0.69
Comprimento de Tetos		-0.32

**Lote
027**



KLAAS HICCUP RED 320

TOURINHO - Nascto: 22/07/2024 - Rgd: EM ANDAMENTO - Rgn: 320 - HOLANDÉS PO-HVB

AOT HICCUP-RED-ET

A1A2 / TPI 2877 / MILK +1265 LBS

3STAR OH RANGER RED-ET

AOT MARK HUCKLEBERRY-RED-ET

HOOGERHORST DG OH RUBELS-RED

A1A2 / TPI 2741 / MILK +1045 LBS

LAKESIDE UPS RED RANGE-ET

WILDER MARK-ET

AOT SALVATORE HICCUP-ET

KLAAS ESTRELA 2414 B+84

01/10 3X 321 10853 387 3,56 350 3,22
02/11 3X 346 12356 470 3,80 418 3,38 LM-LE
04/00 3X 198 8994 361 4,01 293 3,25 EM
ANDAMENTO
AC:865d 32203L 1219g 3,78%g 1061p 3,29%p
7oLUGAR 2A.JR AGROLEITE 2022 - H.V.B.
5oLUGAR 3ANOS JR AGROLEITE 2023 - H.V.B.
R.CAMP NOV. INTER EXPOFRISIA 2022 - HVB

RI-VAL-RE RAGER-RED-ET

A2A2 / TPI 2509 / MILK +1392 LBS

KLAAS ESTRELA 2047 EX90

02/00 3X 343 10383 364 3,51 359 3,46
03/03 3X 290 10803 418 3,87 378 3,50
04/02 3X 293 10246 374 3,65 384 3,75 LM
AC:1042d 36135L 1279g 3,54%g 1230p 3,40%p
6oLUGAR BEZ.I EXPOLEITE HVB 2019 PR
2oMELH. C.F.JOVENS EXPOFRISIA HVB 2019 PR
4oLUGAR BEZ.I EXPOFRISIA HVB 2019 PR
6oLUGAR BEZ.I AGROLEITE HVB 2019 PR

PINE-TREE RELIEF P 4954

RI-VAL-RE OBSRVR SALSA-ET MB86

APPLES ABSOLUTE-RED-ET

C.H.SALOMONS ESTRELA 1776 MB88
02/00 3X 360 10388 412 3,97 392 3,78 LM-LE
03/01 2X 365 16234 600 3,69 603 3,71 LM
04/04 3X 365 17215 658 3,82 612 3,56 LM
AC:1519d 63613L 2382g 3,74%g 2243p 3,52%p
R.CAMP NOV.I EXPOFRISIA HVB 2018 PR
2oMELH. C.V.L AGROLEITE HVB 2018 PR
3oLUGAR 2A.JR AGROLEITE HVB 2018 PR

4ª Mãe: KLAAS ESTRELA 1407 TE B+83
02/02 2X 365 11224 383 3,42 379 3,37 LM
03/05 2X 365 13275 471 3,54 441 3,32 LM
AC:1169d 37594L 1310g 3,48%g 1284p 3,41%p
3oLUGAR BEZ.M AGROLEITE VB 2013 PR
R.CAMP BEZ.M EXPOHOL HVB 2013 SP
R.CAMP NOV.M XLVI EXPOHOL HVB 2014 PR
R.CAMP 3A.SR XLVIII EXPOHOL HVB 2016 PR
3aMELH. V.JOV XLVIII EXPOHOL HVB 2016 PR
3aMELH. FEMEA XLVIII EXPOHOL HVB 2016 PR
MERITO LEIT.5A. EXPOFRISIA HVB 2018 PR
R.CAMP V.5A. EXPOFRISIA HVB 2018 PR
R.CAMP BEZ.M XLV EXPOHOL-VB 2013 SP
3aMELH. V.JOV XLVIII EXPOHOL HVB 2016
3aMELH. FEMEA XLVIII EXPOHOL HVB 2016
R.CAMP 3A.SR EXPOHOL HVB 2016 PR

5ª Mãe: KLAAS ESTRELA 1170 TE MB85

02/08 2X 365 10850 415 3,82 349 3,21 LM
03/10 2X 341 11273 404 3,58 369 3,28 LM-LE
06/00 2X 365 13873 501 3,61 427 3,07 LM
AC:1653d 48889L 1844g 3,77%g 1596p 3,26%p

6ª Mãe: BORG ROYLINA 636 EX90

02/01 2X 310 9134 291 3,19 277 3,03 LM-LE
03/02 2X 365 11440 363 3,17 358 3,13 LM
04/05 2X 365 13430 478 3,55 409 3,04 LM
06/00 2X 365 13881 458 3,30 444 3,20 LM
AC:1761d 55447L 1856g 3,34%g 1760p 3,17%p
4oLUGAR 2A.SR XXXVII EXPOARAPOTI 2007 PR
CAMPEA 2A.SR AGROLEITE 2007 PR
CAMPEA 3A.SR 4ª EXPOCARAMBEI 2008 BR
1oMELH. C.V.L 4ª EXPOCARAMBEI 2008 BR
R.CAMP 3A.SR AGROLEITE 2008 2008 BR
1oMELH. U.JOV AGROLEITE 2008 2008 BR
3oMELH. C.V.L AGROLEITE 2008 2008 BR
CAMPEA V.4A. AGROLEITE 2009 PR
1oMELH. C.V.L AGROLEITE 2009 PR
R.SUPR. 3A.SR 2008
R.SUPR. 2A.SR 2007

Prova de Matriz

Animal: KLAAS HICCUP RED 320

Pedigree: HICCUP-RED x RAGER-RED x ABSOLUTE-RED

Brinco: 320 **Código ABCBRH:**

Fernando Jean Dijkstra
Responsável Técnico

Característica	Valor	Característica	Valor
OPI	2544	Trato Economizado (lbs)	-14.00
Mérito Líquido	588	Taxa de Sobrevivência de Vacas (%)	1.7
Mérito Queijo	572	Taxa de Sobrevivência de Novilhas (%)	0.3
Consanguinidade Futura Esperada (%)	9.0	DPR - Taxa de Prenhez (%)	-0.1
Leite (lbs)	452	HCR - Taxa de Concepção de Novilhas (%)	0.4
Gordura (lbs)	48	CCR - Taxa de Concepção de Vacas (%)	0.4
Gordura (%)	0.09	Idade ao Primeiro Parto (dias)	0.0
Proteína (lbs)	24	Índice de Fertilidade (%)	-0.2
Proteína (%)	0.05	Resistência a Mastite (%)	1.57
Eficiência Alimentar (\$)	121	Índice de Saúde	4.5
Celulas Somáticas	2.91	Natimorto - Touro (%)	6.2
Vida Produtiva (meses)	3.7	Facilidade de Parto - Touro (%)	2.5

Compostos

PTAT - Pontuação final		2.14
Composto de Úbere		2.06
Composto de Pernas e Pés		1.34
Composto Corporal		0.49
Composto Leiteiro		1.48

Conformação

Estatura		1.79
Força		1.05
Profundidade Corporal		1.14
Forma Leiteira		2.05
Ângulo de Garupa		0.39
Largura de Garupa		1.97
Pernas Vista Lateral		0.81
Pernas Vista Posterior		1.24
Ângulo de Casco		1.55
Escore de Pernas e Pés		1.29
Inserção de Úbere Anterior		2.28
Altura de Úbere Posterior		2.44
Largura de Úbere Posterior		2.83
Ligamento Central		1.38
Profundidade de Úbere		1.91
Colocação de Tetos Anteriores		0.84
Colocação de Tetos Posteriores		1.34
Comprimento de Tetos		0.49

Lote
028



KLAAS EARLYBIRD 299

TOURINHO - Nascto: 22/05/2024 - Rgd: EM ANDAMENTO - Rgn: 299 - HOLANDÊS PO

WESTCOAST EARLYBIRD
A2A2 / TPI 3078 / MILK +1001 LBS

SILVERRIDGE V EINSTEIN
A2A2 / TPI 3036 / MILK +1295 LBS

PROGENESIS TOPNOTCH
SILVERRIDGE V DUKE EMAIL

FLY-HIGHER RNEGADE MARCH-ET

S-S-I PR RENEGADE-ET
FLY-HIGHER HERO MISS-ET

KLAAS NETTE 2799 TE B+82
AC:259d 8979L 221g 2,46%g 239p 2,66%p
EM ANDAMENTO

SULLY HART MERIDIAN-ET

RONELEE TOYSTORY DOMAIN-ET EX90
SULLY PLANET MANITOBA-ET MB85
02/03 2X 365 16021 1500 9,36 472 2,94
04/01 2X 365 19808 710 3,58 636 3,21
AC:850d 52085L 2720g 5,22%g 1601p 3,07%p

KLAAS NETTE 1210 B+83
02/08 2X 365 9561 394 4,12 335 3,50 LM
04/00 2X 365 11489 467 4,06 394 3,43 LM
AC:912d 24544L 1017g 4,14%g 860p 3,50%p
CAMPEA NOV.M I EXPOJOVEM 2012 PR
6oLUGAR NOV.M VIII EXPOCARAMBEI 2012 PR

GILLETTE FINAL CUT-ET MB85
KLAAS NETTE 848 MB86
02/06 2X 311 8749 322 3,68 282 3,23 LM-LE
03/06 2X 365 11559 428 3,70 377 3,26 LM
AC:1153d 32091L 1197g 3,73%g 1034p 3,22%p
CAMPEA BEZ.S III 3 EXPOCARAMBEI 2007 PR
3oMELH. F.JOV III 3 EXPOCARAMBEI 2007 PR
1oMELH. C.F.JOVENS III 3 EXPOCARAMBEI 2007 PR
5oLUGAR BEZ.S XXXVII EXPOARAPOTI 2007 PR
R.CAMP BEZ.S AGROLEITE 2007 PR
2oMELH. C.F.JOVENS AGROLEITE 2007 PR
CAMPEA NOV.S 4ª EXPOCARAMBEI 2008 BR
1oMELH. C.F.JOVENS 4ª EXPOCARAMBEI 2008 BR
CAMPEA NOV.S AGROLEITE 2008 2008 BR
SUPREMA NOV.S 2008
NOMEADA BEZ.S 2007

4ª Mãe: KLAAS NETTE 559 B+80
02/05 2X 306 7219 267 3,70 217 3,00
03/05 2X 365 11664 431 3,70 368 3,15 LM
AC:736d 20440L 761g 3,72%g 641p 3,13%p

5ª Mãe: KLAAS NETTE 218 B+83
01/11 2X 284 8441 288 3,41 257 3,04 LM-LE
02/10 2X 365 12836 376 2,92 403 3,13 LM
05/03 2X 365 14410 553 3,83 440 3,05 LM
AC:1427d 47951L 1665g 3,47%g 1490p 3,10%p

6ª Mãe: KLAAS NETTE 150
02/01 2X 317 8141 296 3,63 236 2,89 LM-LE
04/04 2X 349 12582 426 3,38 386 3,06 LM-LE
AC:1802d 53459L 1906g 3,56%g 1657p 3,09%p

Prova de Matriz

Animal: KLAAS EARLYBIRD 299

Pedigree: EARLYBIRD x MERIDIAN x FINAL CUT

Brinco: 299 **Código ABCBRH:**

Fernando Jean Dijkstra
Responsável Técnico

Característica	Valor	Característica	Valor
OPI	2592	Trato Economizado (lbs)	-21.00
Mérito Líquido	576	Taxa de Sobrevivência de Vacas (%)	-1.5
Mérito Queijo	510	Taxa de Sobrevivência de Novilhas (%)	0.1
Consanguinidade Futura Esperada (%)	10.0	DPR - Taxa de Prenhez (%)	0.5
Leite (lbs)	756	HCR - Taxa de Concepção de Novilhas (%)	1.8
Gordura (lbs)	61	CCR - Taxa de Concepção de Vacas (%)	1.4
Gordura (%)	0.07	Idade ao Primeiro Parto (dias)	1.7
Proteína (lbs)	21	Índice de Fertilidade (%)	0.9
Proteína (%)	0.03	Resistência a Mastite (%)	1.47
Eficiência Alimentar (\$)	129	Índice de Saúde	3.2
Celulas Somáticas	2.86	Natimorto - Touro (%)	6.6
Vida Produtiva (meses)	3.0	Facilidade de Parto - Touro (%)	2.3

Compostos

PTAT - Pontuação final		1.52
Composto de Úbere		1.10
Composto de Pernas e Pés		0.47
Composto Corporal		0.39
Composto Leiteiro		0.31

Conformação

Estatura		1.13
Força		-0.02
Profundidade Corporal		0.39
Forma Leiteira		2.05
Ângulo de Garupa		-0.30
Largura de Garupa		0.45
Pernas Vista Lateral		0.90
Pernas Vista Posterior		0.23
Ângulo de Casco		0.29
Escore de Pernas e Pés		0.76
Inserção de Úbere Anterior		0.59
Altura de Úbere Posterior		1.95
Largura de Úbere Posterior		2.05
Ligamento Central		1.52
Profundidade de Úbere		1.05
Colocação de Tetos Anteriores		0.88
Colocação de Tetos Posteriores		0.73
Comprimento de Tetos		-0.10

Lote
029



KLAAS HOLYSMOKES 313

TOURINHO - Nascto: 19/06/2024 - Rgd: EM ANDAMENTO - Rgn: 313 - HOLANDÊS PO

COOKIECUTTER HOLYSMOKES ET
A1A2 / TPI 2958 / MILK +1405 LBS

AOT HIGHJUMP-ET

COOKIECUTTER HOLLYN-ET

PROGENESIS POSITIVE
A2A2 / TPI 2781 / MILK +1154 LBS
COOKIECUTTER DTA HABITAN-ET

S-S-I PR RENEGADE-ET

COOKIECUTTER SLM HOPELITE-ET

KLAAS AALTJE 2566
02/02 3X 270 8287 333 4,02 247 2,98
03/02 3X 231 8048 297 3,69 236 2,93 EM
ANDAMENTO
AC:501d 16336L 631g 3,86%g 483p 2,95%p

ST GEN NOBLE PONCHO
A1A1 / TPI 2383 / MILK +215 LBS

KLAAS AALTJE 2023 B+83
01/10 3X 312 10333 418 4,05 359 3,47
02/10 3X 365 12235 517 4,22 438 3,58 LM
AC:985d 33261L 1340g 4,02%g 1144p 3,44%p

MR SPRING NOBLE-ET
A1A2 / TPI: 2580 / MILK +992 LBS
KEN-JEN PROFIT 9340-ET

TRIPLECROWN GATEDANCER-ET
KLAAS AALTJE 1487 B+82
02/00 2X 345 8134 310 3,82 258 3,17 LM-LE
03/01 2X 365 9330 351 3,77 305 3,27 LM
04/05 2X 296 10232 386 3,78 334 3,27
AC:1464d 38992L 1468g 3,76%g 1280p 3,28%p

4ª Mãe: KLAAS AALTJE 1259 MB86
02/03 2X 365 9258 423 4,57 335 3,62 LM
04/01 2X 365 10900 527 4,84 388 3,56 LM
05/04 2X 365 10549 528 5,01 388 3,68
08/07 3X 340 12202 568 4,65 424 3,47 LM-LE
AC:2543d 80050L 3755g 4,69%g 2859p 3,57%p

5ª Mãe: KLAAS AALTJE 1115 TE B+82
02/01 2X 365 7710 332 4,30 265 3,44
03/06 2X 362 10986 488 4,44 382 3,47 LM
05/11 2X 365 11895 496 4,16 400 3,36 LM
AC:2012d 54902L 2378g 4,33%g 1891p 3,44%p

6ª Mãe: KLAAS AALTJE 305 - 3EX90
02/01 2X 361 8662 319 3,68 293 3,38 LE
03/03 2X 319 10723 413 3,85 348 3,24 LM-LE
04/04 2X 334 11447 434 3,79 376 3,28 LM
05/07 2X 352 13951 568 4,07 459 3,29 LM
06/09 2X 313 14165 634 4,47 463 3,27 LM
AC:2013d 68579L 2715g 3,96%g 2262p 3,29%p
GD.CAMP I E.CARAMBEI 2005 PR
GD.CAMP AGROLEITE 2005 PR
GD.CAMP EXPOARAPOTI 2003 PR
1oMELH. C.V.L AGROLEITE 2005 PR
1oMELH. C.V.L I EXPHOLCRI 2005 PR
1oMELH. C.FAM I EXPHOLCRI 2005 PR
CAMPEA V.ADT XL AGROLEITE 2005 PR
1aMELH. V.NAC AGROLEITE 2005 PR
R.CAMP V.ADT II EXPOCARAMBEI 2006 PR
1oMELH. U.ADT EXPOARAPOTI 2003 PR
CAMPEA V.4A. EXPOARAPOTI 2003 PR CAMPEA
V.ADT I E.CARAMBEI 2005 PR
1oMELH. U.JOV EXPOCASTROLANDA 2002 PR
R.SUPR. V.NAC 2005
SUPREMA V.ADT 2005

Prova de Matriz

Animal: KLAAS HOLYSMOKES 313

Pedigree: HOLYSMOKES x PONCHO x GATEDANCER

Brinco: 313 **Código ABCBRH:**

Fernando Jean Dijkstra
Responsável Técnico

Característica	Valor	Característica	Valor
OPI	2784	Trato Economizado (lbs)	47.00
Mérito Líquido	744	Taxa de Sobrevivência de Vacas (%)	0.0
Mérito Queijo	744	Taxa de Sobrevivência de Novilhas (%)	0.5
Consanguinidade Futura Esperada (%)	11.0	DPR - Taxa de Prenhez (%)	-0.1
Leite (lbs)	1048	HCR - Taxa de Concepção de Novilhas (%)	1.1
Gordura (lbs)	63	CCR - Taxa de Concepção de Vacas (%)	0.8
Gordura (%)	0.08	Idade ao Primeiro Parto (dias)	3.0
Proteína (lbs)	50	Índice de Fertilidade (%)	0.3
Proteína (%)	0.05	Resistência a Mastite (%)	2.81
Eficiência Alimentar (\$)	203	Índice de Saúde	6.7
Celulas Somáticas	2.78	Natimorto - Touro (%)	5.5
Vida Produtiva (meses)	3.8	Facilidade de Parto - Touro (%)	2.1

Compostos

PTAT - Pontuação final		1.49
Composto de Úbere		1.63
Composto de Pernas e Pés		0.19
Composto Corporal		-0.52
Composto Leiteiro		1.03

Conformação

Estatura		0.54
Força		0.06
Profundidade Corporal		0.15
Forma Leiteira		1.14
Ângulo de Garupa		0.62
Largura de Garupa		0.46
Pernas Vista Lateral		0.19
Pernas Vista Posterior		0.13
Ângulo de Casco		0.49
Escore de Pernas e Pés		0.45
Inserção de Úbere Anterior		2.14
Altura de Úbere Posterior		2.75
Largura de Úbere Posterior		2.34
Ligamento Central		0.34
Profundidade de Úbere		1.02
Colocação de Tetos Anteriores		0.50
Colocação de Tetos Posteriores		0.37
Comprimento de Tetos		-0.14

Lote
030



KLAAS HAS IT ALL 325

TOURINHO - Nascto: 21/08/2024 - Rgd: EM ANDAMENTO - Rgn: 325 - HOLANDES PO

DUCKETT PFCT HAS IT ALL-ET	SIEMERS RENGD PARFECT-ET A2A2 / TPI 3084 / MILK +1005 LBS	S-S-I PR RENEGADE-ET SIEMERS LMDA PARIS 27856-ET
	S-S-I DOC HAVE NOT 8784-ET	WOODCREST KING DOC A1A2 / TPI: 2586 / MILK +1433 LBS FLY-HIGHER JEDI HAVENOT-ET MB86
KLAAS AKKE 2130 B+80 02/02 3X 333 13487 451 3,34 410 3,04 LM-LE 03/03 3X 302 14802 427 2,88 430 2,91 LM-LE 04/03 3X 365 18124 483 2,66 536 2,96 LM 05/08 3X 168 9242 276 2,99 269 2,92 EM ANDAMENTO AC:1255d 57927L 1706g 2,94%g 1728p 2,98%p	PROGENESIS DEVRIES C.H.SALOMONS AKKE 1695 B+81 02/03 2X 280 8715 273 3,14 264 3,03 LM-LE 03/01 2X 365 15869 491 3,09 492 3,10 LM 04/06 3X 365 15910 459 2,89 497 3,12 LM AC:1649d 55245L 1669g 3,02%g 1729p 3,13%p	SILVERRIDGE V EXTREME EDG DAHLIA MOGUL 2257-ET B+84 SULLY HART MERIDIAN-ET C.H.SALOMONS AKKE 1181 SPIRTE 01/11 2X 310 8204 303 3,70 244 2,98 LM-LE 05/01 2X 347 10581 385 3,64 320 3,03 LM AC:1270d 34626L 1287g 3,71%g 1062p 3,06%p

4ª Mãe: KLAAS AKKE 878 B+84
02/08 2X 365 7340 318 4,33 249 3,39 LM
04/01 2X 313 8548 336 3,93 279 3,26
07/04 2X 338 8722 330 3,79 287 3,29
AC:1722d 39973L 1633g 4,08%g 1320p 3,30%p

5ª Mãe: KLAAS AKKE 536
04/00 2X 263 7567 328 4,33 248 3,27
06/00 2X 347 9059 404 4,45 289 3,19
07/03 2X 365 11126 521 4,68 377 3,39 LM
AC:1436d 39032L 1759g 4,50%g 1314p 3,36%p

6ª Mãe: KLAAS AKKE 261
02/02 2X 343 8424 299 3,54 292 3,46 LE
03/03 2X 316 8439 319 3,78 282 3,34 LM-LE
05/05 2X 365 11005 473 4,30 365 3,32 LM
AC:1233d 34947L 1369g 3,91%g 1177p 3,36%p

Prova de Matriz

Animal: KLAAS HAS IT ALL 325

Pedigree: HAS IT ALL x DEVRIES x MERIDIAN

Brinco: 325 **Código ABCBRH:**

Fernando Jean Dijkstra
Responsável Técnico

Característica	Valor	Característica	Valor
OPI	2560	Trato Economizado (lbs)	-72.00
Mérito Líquido	494	Taxa de Sobrevivência de Vacas (%)	-2.1
Mérito Queijo	478	Taxa de Sobrevivência de Novilhas (%)	0.4
Consanguinidade Futura Esperada (%)	12.0	DPR - Taxa de Prenhez (%)	-1.2
Leite (lbs)	1320	HCR - Taxa de Concepção de Novilhas (%)	0.9
Gordura (lbs)	41	CCR - Taxa de Concepção de Vacas (%)	0.1
Gordura (%)	0.00	Idade ao Primeiro Parto (dias)	2.1
Proteína (lbs)	44	Índice de Fertilidade (%)	-0.5
Proteína (%)	0.00	Resistência a Mastite (%)	0.95
Eficiência Alimentar (\$)	132	Índice de Saúde	5.8
Celulas Somáticas	2.92	Natimorto - Touro (%)	6.2
Vida Produtiva (meses)	1.6	Facilidade de Parto - Touro (%)	2.2

Compostos

PTAT - Pontuação final		1.60
Composto de Úbere		1.62
Composto de Pernas e Pés		0.74
Composto Corporal		1.31
Composto Leiteiro		1.16

Conformação

Estatura		1.42
Força		1.23
Profundidade Corporal		1.25
Forma Leiteira		1.32
Ângulo de Garupa		0.07
Largura de Garupa		1.68
Pernas Vista Lateral		0.37
Pernas Vista Posterior		1.24
Ângulo de Casco		1.09
Escore de Pernas e Pés		0.94
Inserção de Úbere Anterior		1.59
Altura de Úbere Posterior		2.38
Largura de Úbere Posterior		3.08
Ligamento Central		1.36
Profundidade de Úbere		0.93
Colocação de Tetos Anteriores		1.09
Colocação de Tetos Posteriores		1.16
Comprimento de Tetos		0.58

Lote
031

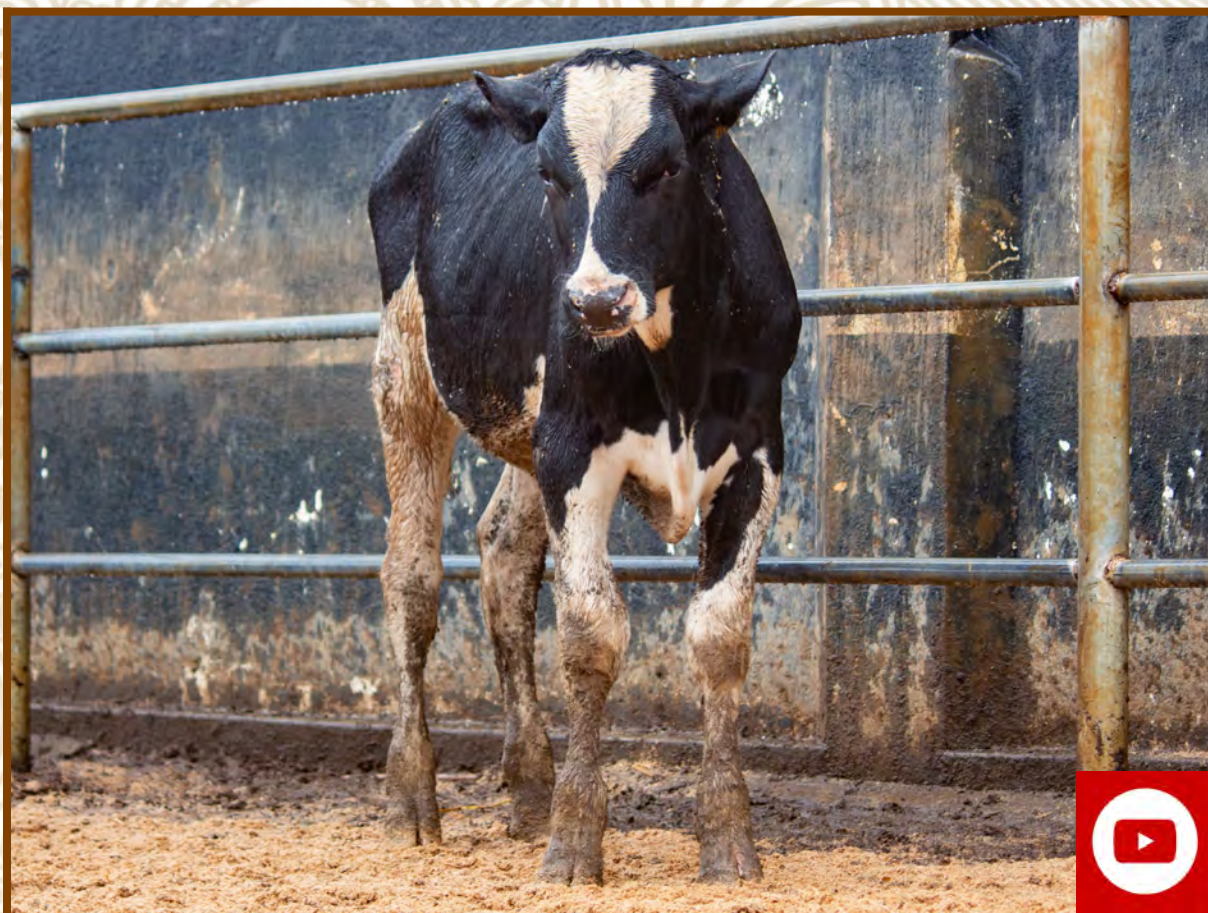

KLAAS HAS IT ALL 318

TOURINHO - Nascto: 21/07/2024 - Rgd: EM ANDAMENTO - Rgn: 318 - HOLANDES PO

DUCKETT PFCT HAS IT ALL-ET	SIEMERS RENGD PERFECT-ET A2A2 / TPI 3084 / MILK +1005 LBS	S-S-I PR RENEGADE-ET SIEMERS LMDA PARIS 27856-ET
	S-S-I DOC HAVE NOT 8784-ET	WOODCREST KING DOC A1A2 / TPI: 2586 / MILK +1433 LBS FLY-HIGHER JEDI HAVENOT-ET MB86
KLAAS REINO 2872 TE MB87 AC:116d 5899L 226g 3,84%g 174p 2,95%p	FARNEAR UPSIDE-ET A2A2 / TPI 3033 / MILK +2352 LBS	HURTGENLEA RICHARD CHARL-ET MS DELICIOUS JEDI 35127-ET
	KLAAS REINO 2456 B+80 AC:307d 14268L 393g 2,75%g 436p 3,06%p	TJR DUKE DAWSON-ET KLAAS REINO 2083 B+83 02/00 3X 291 11667 398 3,41 334 2,87 LM-LE 02/11 3X 365 16240 586 3,61 488 3,00 LM AC:892d 39273L 1343g 3,42%g 1142p 2,90%p

4ª Mãe: KLAAS REINO 1795 MB86
01/10 2X 302 8788 260 2,96 269 3,06
02/10 2X 265 11256 330 2,93 347 3,08
03/09 3X 365 18090 609 3,36 539 2,98 LM
05/09 3X 365 18623 563 3,02 520 2,79 LM
AC:1546d 64175L 2065g 3,21%g 1942p 3,02%p

5ª Mãe: KLAAS REINO 1572 B+83
02/03 2X 293 8499 353 4,16 268 3,15 LM-LE
03/02 2X 280 11193 373 3,34 336 3,00 LM
AC:573d 19693L 727g 3,69%g 604p 3,07%p

6ª Mãe: KLAAS REINO 1238 MB87
02/01 2X 354 10961 337 3,07 314 2,86 LM-LE
03/02 2X 314 13475 413 3,06 389 2,89 LE
05/04 2X 365 16835 640 3,80 477 2,83 LM
AC:1937d 77462L 2618g 3,37%g 2211p 2,85%p

Prova de Matriz

Animal: KLAAS HAS IT ALL 318

Pedigree: HAS IT ALL x UPSIDE x DAWSON

Brinco: 318 **Código ABCBRH:**

Fernando Jean Dijkstra
Responsável Técnico

Característica	Valor	Característica	Valor
OPI	2864	Trato Economizado (lbs)	-14.00
Mérito Líquido	762	Taxa de Sobrevivência de Vacas (%)	-1.7
Mérito Queijo	796	Taxa de Sobrevivência de Novilhas (%)	0.4
Consanguinidade Futura Esperada (%)	11.0	DPR - Taxa de Prenhez (%)	-1.6
Leite (lbs)	1856	HCR - Taxa de Concepção de Novilhas (%)	1.2
Gordura (lbs)	82	CCR - Taxa de Concepção de Vacas (%)	0.0
Gordura (%)	0.02	Idade ao Primeiro Parto (dias)	2.1
Proteína (lbs)	60	Índice de Fertilidade (%)	-0.5
Proteína (%)	0.00	Resistência a Mastite (%)	0.57
Eficiência Alimentar (\$)	228	Índice de Saúde	4.5
Celulas Somáticas	2.97	Natimorto - Touro (%)	6.1
Vida Produtiva (meses)	3.3	Facilidade de Parto - Touro (%)	2.0

Compostos

PTAT - Pontuação final		1.70
Composto de Úbere		1.95
Composto de Pernas e Pés		1.26
Composto Corporal		0.80
Composto Leiteiro		1.71

Conformação

Estatura		1.01
Força		0.95
Profundidade Corporal		0.77
Forma Leiteira		1.20
Ângulo de Garupa		-0.44
Largura de Garupa		1.27
Pernas Vista Lateral		0.30
Pernas Vista Posterior		1.61
Ângulo de Casco		0.55
Escore de Pernas e Pés		1.05
Inserção de Úbere Anterior		1.48
Altura de Úbere Posterior		2.75
Largura de Úbere Posterior		3.38
Ligamento Central		1.34
Profundidade de Úbere		0.64
Colocação de Tetos Anteriores		0.56
Colocação de Tetos Posteriores		0.70
Comprimento de Tetos		0.31



Inscreva-se em
nosso canal do
youtube!

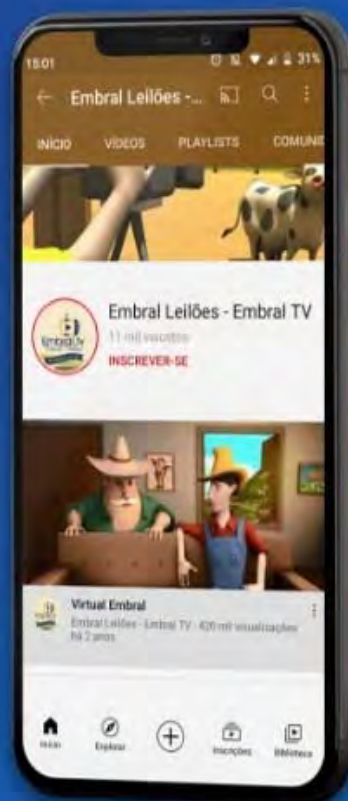

**BAIXE AGORA MESMO
NOSSO APP!**

 /embralleiloes  /embralleiloes  /embralleiloes  /embralleiloes

 (11) 3864-5533

 embral@embral.com.br

 www.embral.com.br