

LEILÃO LIQUIDAÇÃO TOTAL E EQUIPAMENTOS DE LEITE

SÍTIO SÃO DIMAS

CLAUDIA DE SOUZA CAMPOS

ANIMAIS FILMADOS EM PATY ALFERES/RJ

22
SET.
10:00
DOMINGO



Embratv
Canal Online

CONVIDADO ESPECIAL



FAZENDA DOS COELHOS



50 ANIMAIS HOLANDÊS

REGISTRADO HPB E HVB

CADASTRO ANTECIPADO (11)3864-5533 | LANCES (11) 3777-8240

30 PARCELAS: 10X03



ASSESSORIA RURAL
(16)3761-6242
(16)99997-9700
AGNALDO



VETMILK
CONSULTORIA VETERINÁRIA



EDUARDO MORAES
ASSESSORIA RURAL
(12)9.8121-1828

EDUARDO MORAES
(12)9.8121-1828
LUIS GUSTAVO
(32)9.8414-2468
MARCOS ALVES
(32) 9.9984-4085



REGULAMENTO E CONDIÇÕES GERAIS DE VENDA E COMPRA POR LEILÕES PROMOVIDOS POR EMBRAL LEILÕES

FIQUE ATENTO: OS BENS SERÃO APREGOADOS PELO VALOR DA PARCELA QUE, MULTIPLICADA POR 30 (TRINTA), SERÁ O TOTAL DE CADA ANIMAL DO LOTE.

EMBRAL LEILÕES (denominada simplesmente EMBRAL), com sede na cidade de São Paulo, Estado de SP, à Rua Germanie Buchard, 476 - Água Branca - CEP 05002-062, prestadora de serviços de intermediação de venda e compra de animais, máquinas e implementos agrícolas por meio de Leilão, estabelece o presente **Regulamento e Condições Gerais de Venda e Compra por Leilões**, o qual deverá ser cumprido, na íntegra, por todos os convidados, compradores, vendedores, participantes e/ou promotores do evento, que o aceitam, irrestritamente, com as regras abaixo:

CLÁUSULA PRIMEIRA – DO LEILÃO E DO LEILOEIRO

- 1.1. Os Leilões promovidos pela EMBRAL visam à comercialização de animal(is), maquinário(s) e/ou produto(s) de propriedade do(s) VENEDORE(S), que autorizam o LEILOEIRO à vendê-lo(s) para os participantes do Evento, pela melhor oferta de valor, efetuada de forma aberta e aceita pelo LEILOEIRO.
- 1.2. Todos os participantes do Evento, ainda que sejam representados por Procuração, bem como seus respectivos procuradores, devem estar previamente Cadastrados nos termos da Cláusula Segunda, e aceitar os termos do presente Regulamento, bem como o Termo de Consentimento para Tratamento de Dados.
- 1.3. Os bens leiloados serão distribuídos em Lotes previamente determinados pelo VENDEDOR.
- 1.4. O Leilão dar-se-á nas seguintes modalidades:
 - 1.4.1. **Presencial:** será realizado no local, data e horário prévio e amplamente divulgados via web, mídia impressa, televisiva e radiofônica, entre outras formas. Nesta modalidade de Leilão **não** serão aceitos lances via internet ou telefone. Somente o público presente no local do Leilão poderá ofertar Lances, e de acordo com a Cláusula 1.2.
 - 1.4.2. **Virtual/Online:** será realizado através da internet (www.embral.com.br) ou via transmissão em canal especializado (por vídeo transmissão), de acordo com o que constar no material de divulgação. Nesta modalidade de Leilão, quando houver a possibilidade de pré-lance, o Lance poderá ser disponibilizado com antecedência aos participantes da internet e ocorrerá por telefone no dia e horário de realização do evento, e seu encerramento será online no dia e horário indicados.
 - 1.4.3. **Presencial-Virtual:** ocorre quando o Leilão é realizado em tempo real e transmitido por meio da internet (www.embral.com.br) ou via transmissão em canal especializado, de acordo com o que constar no material de divulgação.
- 1.5. Em qualquer modalidade, o Leilão será presidido pelo **LEILOEIRO RURAL**, pessoa natural devidamente habilitada e credenciada pela Federação de Agricultura, inscrita no Sindicato Nacional dos Leiloeiros Rurais, detentor de fé pública e previamente autorizado para a venda dos bens, responsável pela recepção dos Lances ofertados aos lotes comercializados, podendo durante o Leilão recusar o Lance inicial que julgar incompatível com o bem à venda, ou lance de pessoas não idôneas, nos termos da Lei 4.021/1961.

CLÁUSULA SEGUNDA – DO CADASTRAMENTO DOS PARTICIPANTES E TRATAMENTO DE DADOS PESSOAIS

- 2.1. Todo aquele que pretenda apresentar Lance no leilão, aqui denominado TITULAR DOS DADOS, deverá estar previamente cadastrado junto à EMBRAL, denominada CONTROLADORA, para fins de análise e aprovação prévia dos cadastros, autorizando-se, desde já, a consulta de informações do solicitante junto aos Órgãos de Proteção ao Crédito, Instituições Financeiras e referências comerciais e pessoais, bem como deverá ter exarado seu “de acordo” aos termos e condições do presente Regulamento.
- 2.2. O TITULAR autoriza a CONTROLADORA a realizar a coleta, armazenamento e tratamento, ou seja, a utilizar os dados pessoais e dados sensíveis, para os fins de cumprimento do Regulamento e de tudo quanto descrito no Termo de Consentimento de Tratamento de Dados, podendo o TITULAR DOS DADOS revogar seu consentimento, a qualquer tempo, por e-mail ou por carta escrita, nos termos da Lei n. 13.709/2018.
- 2.3. A EMBRAL poderá, a qualquer momento, solicitar aos participantes do Leilão a atualização do Cadastro e a apresentação de novos documentos, sob pena de, não o fazendo, ter sua participação suspensa nos Leilões promovidos pela EMBRAL, não podendo ofertar Lances ou realizar compras até que a solicitação seja atendida.
- 2.4. A EMBRAL disponibilizará aos novos clientes (vendedores/compradores) suporte operacional para realização do Cadastro, devendo ser enviados, no ato da inscrição, obrigatoriamente, cópias dos documentos que identifiquem o interessado e, se for o caso, sua empresa, tais como: RG, CPF/MF, CNPJ e Inscrição Estadual, Cartão de Inscrição de Produtor Rural, comprovante de endereço, comprovante de renda e outros complementares que se fizerem necessários.
- 2.5. É de inteira e exclusiva responsabilidade do titular declarante todas as informações constantes em seu Cadastro sendo que, qualquer alteração em seus dados, devem ser prontamente comunicadas à EMBRAL, com o envio da respectiva documentação comprobatória.
- 2.6. Toda compra efetuada pelo novo cliente ficará condicionada à posterior aprovação e aceitação do Cadastro pelo VENDEDOR. Caso o cadastro não apresente restrições mas, ainda assim, o VENDEDOR decida pela não aprovação, este deverá efetuar o pagamento das comissões devidas pelo VENDEDOR e pelo ARREMATANTE à EMBRAL.
- 2.7. Ficará a critério exclusivo do VENDEDOR, exigir do ARREMATANTE-COMPRADOR um avalista ou garantia idônea, nos termos do Contrato de Venda e Compra com Reserva de Domínio (Cláusula Quarta) assinado entre as Partes.
- 2.8. A recusa na aceitação do cadastro e a solicitação de avalista ou garantia idônea pelo VENDEDOR somente poderá estar pautada em justificativas devidamente comprovadas, caso contrário o VENDEDOR arcará com as penalidades constantes na Cláusula 4.6.1

CLÁUSULA TERCEIRA – DO LANCE, DA ARREMAÇÃO E DAS COMISSÕES

- 3.1. O Lance para Arrematação vincula o ARREMATANTE-COMPRADOR, nos moldes do artigo 427 do Código Civil.¹

¹ Art. 427. A proposta de contrato obriga o proponente, se o contrário não resultar dos termos dela, da natureza do negócio, ou das circunstâncias do caso.

3.2. Será permitida a compra de animais, implementos e ou equipamentos de leite por mandato, mediante apresentação de Procuração por instrumento público ou particular (esta última com reconhecimento de firma por autenticidade), que ficará retida pela EMBRAL, a qual deve, obrigatoriamente: **(i)** ser específica para o Evento; **(ii)** conter o valor máximo para Lance autorizado pelo Outorgante; **(iii)** autorização para efetuar o pagamento; **(iv)** autorização para emitir notas fiscais e **(v)** autorização para retirar os bens (animais e maquinários).

3.2.1. Ainda que o Participante se faça representar por mandatário (procurador), o mesmo deve estar previamente cadastrado junto à Leiloeira, nos termos da Cláusula Segunda, e estará sujeito à observância deste Regulamento.

3.3. Atingido o maior preço, certificando-se que não há mais interessados em ofertar Lance maior, o Leiloeiro divulgará a Arrematação batendo, em seguida, o martelo com o anúncio do nome do ARREMATANTE-COMPRADOR.

3.4. Na “batida do martelo”, o ARREMATANTE-COMPRADOR e VENDEDOR são inteiramente responsáveis por todas as obrigações e custos decorrentes da venda e aquisição dos bens, **de forma irrevogável e irretroatável, vale dizer, sem possibilidade de arrependimento, obrigando, inclusive, seus herdeiros e sucessores em relação ao cumprimento das obrigações assumidas pelas Partes.**

3.5. Com a “batida do martelo”, ARREMATANTE-COMPRADOR e VENDEDOR obrigam-se ao pagamento de Comissões à EMBRAL conforme abaixo transcrito:

3.5.1. O ARREMATANTE-COMPRADOR pagará à EMBRAL “COMISSÃO DE COMPRA” equivalente a 8% (oito por cento) sobre o valor total de cada Lote arrematado. **PARAGRAFO ÚNICO:** Além do pagamento da comissão supracitada, caberá ao ARREMATANTE-COMPRADOR pagar à EMBRAL, ou a quem esta designar, o valor da primeira parcela do preço de cada lote arrematado, concordando expressamente o VENDEDOR, neste ato, com tal procedimento.

3.5.2. O VENDEDOR pagará a comissão de venda pré-estabelecida, sobre o montante geral das vendas e defesas, calculado sobre os valores apurados na batida do martelo.

3.6. Caso o VENDEDOR não passe os bens em pista (animais, prenhez, embriões, equipamentos, etc.), este pagará à EMBRAL, ainda, “COMISSÃO” no equivalente a 18% (dezoito por cento) sobre a somatória do valor dos referidos bens. O valor individualizado de cada bem será obtido pela quantia média apurada com a venda de bens equivalentes no Leilão, ou, caso não tenha ocorrido a venda de bem similar, pela média de preço do mercado.

3.6.1. Caso haja taxa de inscrição do Canal de Televisão, esta será informada ao vendedor com antecedência.

3.7. O LANCE DE DEFESA é o Lance ofertado pelo proprietário do bem a fim de que a venda atinja o valor por ele esperado. Neste caso, não havendo Lances maiores, o VENDEDOR pagará à EMBRAL o montante equivalente às Comissões mencionadas nos itens **3.5.1** (Comissão de Compra) e **3.5.2** (Comissão de Venda).

3.8. O pagamento das Comissões, em quaisquer das modalidades acima mencionadas, será realizado, impreterivelmente, no local do Leilão ou no primeiro dia útil seguinte ao da realização do Evento.

3.8.1. Caso o pagamento não seja realizado no prazo mencionado na Cláusula 3.8, o valor será acrescido de multa no equivalente a 10% sobre o montante devido, correção monetária pelo Índice do INPC e juros de 1% ao mês.

CLAUSULA QUARTA – DO CONTRATO DE VENDA E COMPRA, DA RESERVA DE DOMÍNIO E DA GARANTIA DO CONTRATO

4.1. Após a “batida do martelo”, o ARREMATANTE-COMPRADOR e o VENDEDOR assinarão o “**Contrato Particular de Compra e Venda com Reserva de Domínio Vinculado à Promissória Rural**” (“Contrato com Reserva de Domínio”), figurando a EMBRAL como mera intermediadora do negócio, no qual constarão especificamente as responsabilidades e obrigações em relação aos pagamentos e eventuais penalidades.

4.2. O ARREMATANTE-COMPRADOR dará ao VENDEDOR, a título de reserva de domínio (art. 521, do Código Civil), os animais ou equipamentos arrematados no Leilão até a quitação total da dívida, ficando de posse dos mesmos na qualidade de fiel depositário, não podendo aliená-los e/ou onerá-los, sem consentimento, por escrito, do VENDEDOR, além de ser o responsável pela guarda e conservação destes, sob pena de indenizar o VENDEDOR de quaisquer danos ou prejuízos no caso de perecimento.

4.3. No caso de Leilão Presencial, os termos do Contrato com Reserva de Domínio e Nota Promissória consideram-se tacitamente aceitos pelo ARREMATANTE-COMPRADOR, que, em seguida ao encerramento do Leilão, receberá as informações por e-mail para assinatura, e envio à EMBRAL, no prazo máximo de 7 (sete) dias corridos, para baixa financeira e prosseguimento dos trâmites para entrega dos bens, que somente ocorrerá após o recebimento das vias assinadas dos documentos.

4.4. Ato contínuo à Arrematação será assinado o Contrato com Reserva de Domínio e as Notas Promissórias: uma relativa ao valor total do Lote (garantia dada pelo ARREMATANTE-COMPRADOR, ao VENDEDOR), cuja execução independe da realização do protesto em caso de inadimplência; e a outra referente à Comissão da EMBRAL (garantia dada pelo ARREMATANTE-COMPRADOR à EMBRAL).

4.5. Considerando a assinatura do contrato, seja eletrônica ou fisicamente em decorrência de leilão realizado virtualmente ou presencialmente, caso o ARREMATANTE-COMPRADOR não efetue o pagamento da primeira parcela e da comissão devidas à EMBRAL, considerar-se-á rescindida a venda realizada, arcando o ARREMATANTE-COMPRADOR com o pagamento à EMBRAL dos seguintes valores: (i) COMISSÃO DE COMPRA: conforme Cláusula 3.5.1 acima; (ii) COMISSÃO DE VENDA: conforme Cláusula 3.5.2 acima; (iii) a primeira parcela: conforme parágrafo único do item 3.5.1 e (iv) multa contratual no equivalente a 20% sobre o valor total apurado, para fins de ressarcimento dos prejuízos decorrentes da desistência do negócio.

4.6. Caso o ARREMATANTE-COMPRADOR não efetue o pagamento da primeira parcela e da comissão devidos à EMBRAL, bem como não assine eletronicamente ou remeta à mencionada leiloeira o Contrato de Venda e Compra com Reserva de Domínio devidamente assinado, juntamente com todos os documentos constantes da Cláusula Segunda deste, também, considerar-se-á rescindida a venda realizada, arcando o ARREMATANTE-COMPRADOR com o pagamento à EMBRAL dos seguintes valores: (i) COMISSÃO DE COMPRA: conforme Cláusula 3.5.1 acima; (ii) COMISSÃO DE VENDA: conforme Cláusula 3.5.2 acima; (iii) a primeira parcela: conforme parágrafo único do item 3.5.1 e (iv) multa contratual no equivalente a 20% sobre o valor total apurado, para fins de ressarcimento dos prejuízos decorrentes da desistência do negócio.

- 4.6.1. Caso a desistência seja manifestada pelo VENDEDOR, o mesmo pagará à EMBRAL os valores previstos nos itens **(i), (ii) e (iv) da Cláusula 4.5**, acima.
- 4.6.2. As Partes e as testemunhas envolvidas neste instrumento afirmam e declaram que nos casos em que o leilão ocorrer de forma virtual, esse instrumento poderá ser assinado eletronicamente através da plataforma de assinatura eletrônica indicada pela Leiloeira, sendo as assinaturas consideradas válidas, vinculantes e executáveis, desde que firmadas pelos representantes legais das Partes. Consigna-se no presente instrumento que a assinatura eletrônica tem a mesma validade jurídica de um registro e autenticação feita em cartório, não havendo a necessidade de protesto para execução do título. As Partes renunciam à possibilidade de exigir a troca, envio ou entrega das vias originais (não-eletrônicas) assinadas do instrumento, bem como renunciam ao direito de recusar ou contestar a validade das assinaturas eletrônicas, na medida máxima permitida pela legislação aplicável.
- 4.6.3. As partes se comprometem a fornecer um e-mail ou outro dado de sua titularidade, bem como se responsabilizarão por todos os dados fornecidos para o presente contrato, a fim de que seja viabilizada a assinatura eletrônica/digital através da plataforma de assinatura eletrônica.
- 4.6.4. Fica estabelecido que em caso de leilão presencial, as Partes poderão assinar o presente instrumento presencialmente no local do evento ou no escritório da leiloeira, à escolha desta última, em 03 vias de igual teor e forma na presença de 02 (duas) testemunhas que também assim o presente.

CLÁUSULA QUINTA – DO PAGAMENTO DO(S) LOTE(S) ARREMATADO(S)

5.1. Quando da Arrematação, independentemente da forma de pagamento escolhida pelo ARREMATANTE-COMPRADOR, será emitida Nota Promissória do valor total do Lote arrematado, que será parte integrante do “Contrato com Reserva de Domínio”, a qual terá vencimento antecipado no caso de inadimplemento do ARREMATANTE-COMPRADOR.

5.2. No ato da Arrematação, quando da emissão do Contrato com Reserva de Domínio o ARREMATANTE-COMPRADOR fará a opção pela forma de pagamento, que poderá ser:

- (i) **À VISTA:** mediante a expedição Nota Promissória no valor total do negócio realizado, cujo pagamento deve ser efetuado no primeiro dia útil seguinte ao da realização do Leilão, via depósito ou transferência bancária (TED ou DOC), seguindo as orientações da Embral.
- (ii) **PARCELADO:** em 30 (trinta) parcelas que serão divididas para pagamento nos 10 (dez) meses, conforme praxe de mercado, da seguinte forma: 03 (três) parcelas no ato da arrematação (“PRIMEIRA PARCELA”) vencendo 22/09/2024; 03 (três) parcelas em 30 dias após a arrematação vencendo 22/10/2024; 03 (três) parcelas em 60 dias após a arrematação vencendo 22/11/2024; 03 (três) parcelas em 90 dias após a arrematação vencendo 22/12/2024; 03 (três) parcelas em 120 dias após a arrematação vencendo 22/01/2025; 03 (três) parcelas em 150 dias após a arrematação vencendo 22/02/2025; 03 (três) parcelas em 180 dias após a arrematação vencendo 22/03/2025; 03 (três) parcelas em 210 dias após a arrematação vencendo 22/04/2025; 03 (três) parcelas em 240 dias após a arrematação vencendo 22/05/2025 e 03 (três) parcelas em 270 dias após a arrematação vencendo 22/06/2025.

5.2.1. Na opção de pagamento parcelado, a Nota Promissória relativa ao valor total do Lote será desmembrada em parcelas, pagas por meio de boletos bancários emitidos pelo VENDEDOR que os encaminhará ao ARREMATANTE-COMPRADOR para o devido pagamento na data aprazada.

5.3. A concessão de desconto de qualquer natureza pelo VENDEDOR ao ARREMATANTE-COMPRADOR representa mera liberalidade e não atingirá quaisquer Comissões incidentes sobre a venda/compra e/ou qualquer valor que seja devido por força do Leilão por qualquer uma das partes à EMBRAL.

5.4. Ficará ao exclusivo critério e responsabilidade do VENDEDOR o recebimento e a cobrança das parcelas em aberto, oriundas da comercialização dos bens/animais, conforme vencimentos e valores constantes na Nota de Leilão assinada em razão da compra.

5.5. Todos os pagamentos efetuados em cheques somente serão considerados quitados após a respectiva compensação.

CLÁUSULA SEXTA – DA ENTREGA DOS BENS ARREMATADOS

6.1. Com o anúncio do ARREMATANTE-COMPRADOR pelo Leiloeiro, os bens arrematados estarão por conta e risco deste, ficando, porém, sob a guarda e trato do VENDEDOR até a efetiva entrega pelo ARREMATANTE-COMPRADOR ou ao seu representante legal.

6.1.1. Nos Leilões Presenciais a entrega dos bens acontecerá no evento do Leilão, após o pagamento da Comissão do Leiloeiro e do valor integral relativo ao Lote (à vista), ou, no caso de parcelamento, do pagamento do valor referente à primeira parcela, sempre observado o adimplemento do débito.

6.1.2. Nos Leilões Virtuais a entrega acontecerá em dia e horário estipulados e combinados por funcionário habilitado pela Embral, entre as partes VENDEDOR e COMPRADOR, entrega esta que somente dar-se-á após confirmação pela Embral do recebimento dos documentos originais assinados (Nota Promissória e Contrato com Reserva de Domínio) e quitação do valor integral ou do equivalente a primeira parcela e da Comissão do Leiloeiro.

6.2. Os bens arrematados somente serão liberados após consulta cadastral, compensação dos valores correspondentes à Primeira Parcela e Comissão de Compra, bem como da apresentação do cartão de inscrição de produtor rural e código de propriedade para emissão de nota fiscal.

6.3. Caso o VENDEDOR entregue os bens ao ARREMATANTE-COMPRADOR antes da comunicação da EMBRAL em relação à aprovação do cadastro e/ou quitação/compensação dos valores iniciais mencionados na Cláusula anterior, o VENDEDOR assumirá todos os riscos oriundos de tal liberação, não cabendo à EMBRAL qualquer responsabilidade no caso de prejuízos, sendo devidos à EMBRAL os valores das Comissões nos termos da Cláusula 4.5.

6.4. O ARREMATANTE-COMPRADOR é exclusivamente responsável pelo embarque dos animais e equipamentos, correndo por sua conta e risco a contratação do transporte e eventuais despesas, salvo estipulação em contrário. Ainda, é facultado ao ARREMATANTE-COMPRADOR a contratação de seguro para o transporte dos animais, bem como seguro de vida para os mesmos;

6.5. A data máxima para retirada e embarque dos bens/semoventes arrematados no leilão é de 30 (trinta) dias após a realização do evento. Caso os animais não sejam retirados pelo ARREMATANTE-COMPRADOR até esta data, saldo disposição em contrário, este deverá pagar ao VENDEDOR a partir do 30º dia o valor de R\$ 50,00 (cinquenta reais) por dia de estadia de cada bem/semovente.

6.6. Caso ocorra a morte ou desaparecimento do animal enquanto na posse do ARREMATANTE-COMPRADOR, tal fato não o desobrigará do pagamento do saldo devedor, ficando o VENDEDOR isento de quaisquer responsabilidades.

CLÁUSULA SÉTIMA – DAS GARANTIAS DOS BENS LEILOADOS E DAS RESPONSABILIDADES DO VENDEDOR E DO ARREMATANTE-COMPRADOR

7.1. No Leilão de animais, o VENDEDOR é obrigado a apresentar, com antecedência de no máximo 02 (dois) dias do evento, as vias originais dos atestados de praxe (brucelose, tuberculose e aftosa), em conformidade com a Lei de Sanidade Animal, que também deverão ser emitidos por veterinário credenciado de acordo com cada Lote de animais colocados à venda, bem como a entregar o certificado de registro do animal adquirido.

7.2. No Leilão de equipamentos, o VENDEDOR será exclusivamente responsável pela qualidade e funcionamento dos bens, respondendo por eventuais prejuízos decorrentes de vícios ou defeitos não informados previamente.

7.3. O VENDEDOR é exclusivamente responsável pelo estado físico, clínico, produtivo e reprodutivo de todos os animais e equipamentos à venda no Leilão.

7.3.1 - Qualquer vício ou defeito oculto constatado durante ou após o Leilão, deverá ser obrigatoriamente levado ao conhecimento dos participantes do Evento, sob pena de responder pelos prejuízos decorrentes de tal omissão.

7.3.2. Aos participantes do leilão é dada a possibilidade de Vistoriar os bens nos 05 (cinco) dias que antecederem o Leilão, mediante agendamento prévio da visita, sendo que no caso dos leilões virtuais, o COMPRADOR poderá vistoriar os bens até o momento antecedente ao embarque dos bens.

7.3.3 - Nos casos em que os bens sejam expostos no Leilão, a Vistoria poderá se dar na data e local do Evento.

7.3.4 - Quaisquer vícios aparentes e de fácil constatação deverão ser suscitados antes do anúncio do Lote, sob pena de, no silêncio, ser considerado como aceito o bem no estado em que se encontra, salvo se o COMPRADOR constatar algum vício oculto dentro do prazo de 30 dias contados do recebimento dos bens.

7.4. As vendas por Leilão são irrevogáveis e irretiráveis, não podendo o ARREMATANTE-COMPRADOR recusar o recebimento ou solicitar redução de preço do animal adquirido, salvo na hipótese do artigo 441, do Código Civil, em que a responsabilidade é única e exclusiva do VENDEDOR, proprietário dos semoventes e dos bens móveis objetos, a quem a reclamação deve diretamente ser dirigida.

7.5. O ARREMATANTE-COMPRADOR terá o prazo, **improrrogável**, de 30 (trinta) dias, contados do recebimento dos bens, para observação e constatação de vícios ocultos, comunicando-os imediatamente ao VENDEDOR, nos termos do artigo 445 do Código Civil.

7.6. Neste caso, todo e qualquer valor pago pelo ARREMATANTE-COMPRADOR, seja à EMBRAL ou ao VENDEDOR, será ressarcido única e exclusivamente pelo VENDEDOR.

7.7. Constatado o vício oculto pelo ARREMATANTE-COMPRADOR, não sendo este levado ao conhecimento do VENDEDOR no prazo mencionado na Cláusula 7.5, nada mais poderá ser reclamado a qualquer título pelo ARREMATANTE-COMPRADOR.

7.8. A falta de pagamento de qualquer uma das parcelas pactuadas neste Contrato de Compra e Venda implicará no vencimento antecipado de todo o saldo devedor, ficando assegurado ao VENDEDOR o direito, a seu exclusivo critério, com base no artigo 190 do CPC, promover **(a)** a cobrança da totalidade do débito em atraso, acrescida de juros legais, correção monetária, custas e honorários advocatícios na base de 20% (vinte por cento), bem como protestar a NOTA PROMISSÓRIA ÚNICA somente pelo saldo devedor restante, ficando ciente de que a execução do débito independe do protesto; ou **(b)** o VENDEDOR poderá optar pela busca e apreensão do(s) animal (is) ou máquina(s) e/ou equipamento(s), rescindindo, em consequência, o presente contrato e perdendo o COMPRADOR, em favor do VENDEDOR, o sinal pago (parágrafo único, do art. 10, da Lei nº 4.021/1961), bem como as demais prestações anteriormente pagas.

7.8.1. Fica a critério do VENDEDOR optar por exigir a devolução imediata do bem arrematado, ou de outro bem que tenha sido dado em garantia de pagamento, , eximindo-se de qualquer obrigação de devolução das parcelas já recebidas, as quais ficarão retidas a título de indenização dos gastos e prejuízos, bem como a título de multa pelo inadimplemento do COMPRADOR.

7.9. De acordo com os Convênios ICM 35/77 e ICMS 124/93 - A comercialização de bovinos de qualquer natureza com certificado de registro genealógico oficial, realizada entre produtores rurais de qualquer parte do país, não incidirá na cobrança de ICMS. Todavia, bovinos sem registro, vendidos entre produtores rurais de outros estados, a responsabilidade do pagamento de ICMS será do ARREMATANTE – COMPRADOR.

7.9.1. Qualquer incidência de ICMS que vier a ocorrer por decorrência das operações de compra e venda de gado, inclusive de frete ou irregularidades na inscrição de produtor rural, deverá ser paga pelo ARREMATANTE-COMPRADOR, não cabendo à EMBRAL qualquer responsabilização nesse sentido, uma vez que figura como mera intermediadora, devendo, portanto, o ARREMATANTE-COMPRADOR deverá ressarcir à EMBRAL de eventual desembolso realizado para pagamento de tal tributo.

7.9.2. Caso o ARREMATANTE-COMPRADOR não seja Produtor Rural, este arcará com o ICMS de consumidor final, no importe de aproximadamente 18% sobre o valor de sua aquisição, de acordo com o Convênio ICMS 93 de 17/09/2015.

7.10. Todas as informações que forem inseridas nos materiais de divulgação, principalmente as acrescentadas no Catálogo e no momento do Leilão pelo LEILOEIRO, inclusive os atestados de sanidade e de prenhez emitidos por médico veterinário responsável pelo rebanho da fazenda, tem total garantia e responsabilidade do VENDEDOR.

7.11. Fica estabelecido que o proprietário (VENDEDOR/COMPRADOR) assumirá inteira e exclusiva responsabilidade face aos eventuais danos de natureza patrimonial ou pessoal que possam vir a ocorrer aos apresentadores, tratadores, transportadores e outros funcionários do Evento, bem como àqueles que seu animal possa vir a causar a terceiros, isentando expressamente a EMBRAL e demais organizadores de quaisquer responsabilidades quanto aos eventos danosos acima especificados.

CLÁUSULA OITAVA – LEILÃO DE PRENHEZES, BEZERRO(A) NASCIDO, EMBRIÃO COM OU SEM RECEPTORA, LIVRE ACASALAMENTO, ASPIRAÇÃO FOLICULAR E SÊMEN.

8.1. casos de leilão dos produtos acima descritos, as condições da venda serão informadas pelo LEILOEIRO na abertura para venda do Lote, de acordo com o estipulado pelo VENDEDOR.

8.2. As condições anunciadas pelo LEILOEIRO constarão do Contrato com Reserva de Domínio que será firmado entre ARREMATANTE-COMPRADOR e VENDEDOR.

8.3. Eventuais prejuízos decorrentes de quaisquer intercorrências previstas nas vendas dos objetos descritos na Cláusula 8 retro, serão apurados na proporção da responsabilidade de cada parte.

8.4. O VENDEDOR é exclusivamente responsável pela qualidade dos produtos de sua propriedade, disponibilizado para venda.

CLÁUSULA NONA – DAS DISPOSIÇÕES GERAIS E FINAIS:

9.1. Todos os participantes do Leilão obrigam-se, de forma definitiva, a acatar as disposições deste Regulamento, não podendo escusar-se de seu integral cumprimento, conforme art. 3º do Decreto-lei nº 4.657/42, Lei de Introdução às Normas do Direito Brasileiro².

9.2. Todas as informações referentes ao Leilão serão divulgadas em periódicos e na web, ficando a EMBRAL, desde já, autorizada por todos os participantes do Evento, ao uso de seus nomes, imagens e som. A EMBRAL fica autorizada, ainda, a gravar e divulgar todas as imagens do Leilão, podendo transmiti-las ao vivo ou por gravação, seja por canal fechado de televisão ou via web, nada sendo devido pela EMBRAL a qualquer título. .

9.3. Os Vendedores e Compradores se declaram parte legítima em qualquer questão que possa decorrer de tais situações.

9.4. As partes se obrigam também a manter sigilo de toda e qualquer informação, documento e conhecimento compartilhado por meio deste contrato, obrigando-se a adotar todas as medidas necessárias para garantir a segurança das informações arquivadas nos equipamentos tecnológicos que utilizar para o presente trabalho, sendo que eventual descumprimento resultará para a parte infratora a obrigação de ressarcir a parte inocente pelas perdas e danos, além de arcar com as demais penalidades previstas neste Regulamento.

9.5. Não obstante o disposto neste Regulamento, as informações confidenciais poderão ser reveladas nas seguintes hipóteses:

- A. exigência legal aplicável;
- B. ordem ou decisão judicial ou em processo administrativo ou arbitral;
- C. solicitação de qualquer autoridade ou órgão regulador do Brasil.

Em quaisquer das situações previstas nesta cláusula, a parte que for obrigada a divulgar as informações confidenciais, somente a fará até a extensão exigida por tal ordem administrativa, arbitral ou judicial. Ocorrendo quaisquer das hipóteses previstas nos itens (A), (B) ou (C) desta cláusula, a parte instada se compromete a comunicar de imediato a outra parte, a fim de que ela tome as medidas administrativas e judiciais que entender pertinentes à proteção de seus dados. A obrigação de confidencialidade aqui prevista permanecerá vigente enquanto vigorar o presente regulamento.

10. Fica eleito o foro da cidade da Capital do Estado de São Paulo (art. 111, do CPC), para dirimir qualquer dúvida ou interpretação de cláusula e itens previstos neste Regulamento.

Leilão Liquidação Total Sítio São Dimas 22 de Setembro de 2024

Ciente Comprador

Ciente Vendedor

CATALOGO SUJEITO A ALTERAÇÕES

² Art. 3º Ninguém se escusa de cumprir a lei, alegando que não a conhece.

Lote
001



CLIQUE E VEJA O
VÍDEO DO LOTE



SAO DIMAS CSC CATARINA 54

VACA - Nascto: 09/04/2022 - Rgd: HOBRAF138298 - Rgn: 54 - HOLANDÊS PO

DELICIOUS FRZLD RUSHER-ET

MELARRY JOSUPER FRAZZLED-ET
A2A2 / TPI 2544 / MILK +1425 LBS

UECKER SUPERSIRE JOSUPER-ET

MELARRY SHOTGLASS FRAZZLE MB85
AC:365d 15317L 630g 4,11%g 498p 3,25%p

MS DELICIOUS NOM 60028-ET

DE-SU NOMINEE-ET

MISS OCD ROBST DELICIOUS-ET MB87

RS RANCHO ALEGRE GAUDENCIA SMOKIN 1703
AC:146d 4718L 209g 4,43%g 157p 3,33%p

MISTY SPRINGS SMOKIN
A2A2 / TPI: 1924 / MILK +742 LBS

COMESTAR LAVANGUARD B+83

MISTY SPRINGS FBI SUZANNE MB87

RS RANCHO ALEGRE ESCARLATE WILDMAN
1278-FIV
AC:301d 6627L 261g 3,95%g 225p 3,40%p

LADYS-MANOR WILDMAN ET B+82

ENGENHO DA RAINHA ILEANA 1159

DURHAN-TE B+83

04/04 2X 249 8211 286 3,48 260 3,17
AC:438d 13845L 472g 3,41%g 436p 3,15%p

ULTIMO PARTO EM 18/07/2024 - PRODUCAO APROXIMADA 28.90 Kg

4ª Mãe: COMBHAVEN LINDY VALERIE MB87
02/02 3X 365 11307 385 3,40 0 0,00 LM
AC:1039d 30311L 969g 3,20%g 257p 0,85%p
4oLUGAR V.4A. EXPOVAP 1998 SP
5oLUGAR V.ADT EXPO J.DE FORA 2003 MG
2oMELH. C.V.L EXPOVAP 1998 SP

5ª Mãe: C COMBHAVEN BROKER VALENTIN MB86
01/11 3X 365 10320 351 3,40 0 0,00 LM
04/01 3X 305 12758 427 3,35 0 0,00 LM-LE
AC:1066d 35535L 1205g 3,39%g 0p 0,00%p

6ª Mãe: COMBHAVEN JETHRO VERONICA B+80
02/03 2X 286 7151 249 3,48 240 3,35
03/03 2X 365 8625 311 3,60 304 3,52
AC:1302d 31552L 1120g 3,54%g 1088p 3,44%p

Lote
002



CLIQUE E VEJA O
VÍDEO DO LOTE



CIDINHA DA SAO DIMAS

VACA - Nascto: 19/01/2022 - Rgd: SEM REGISTRO - Rgn: 46 - MESTIÇA

KCCK ALTAIVO-RED-ET
A1A1 / TPI: 2523 / MILK +1536 LBS

MR SALVATORE RC-ET

KCCK DELTA AVERY-ET

COGENT SUPERSHOT

SNOWBIZ SYMPATICO SOFIA-RED-ET MB85

MR MOGUL DELTA 1427-ET

MIS ADERYN ASTEROID 2002-ET MB86

ULTIMO PARTO EM 02/03/2024 - PRODUCAO APROXIMADA 27.20 Kg
PRENHEZ POS 28/07/24 (POR ULTRASSOM) DO DRAGAO TE (GIR) COM PREVISAO PARA 09/05/2025

FAZ USO DE OCITOCINA

Lote
003



CLIQUE E VEJA O
VÍDEO DO LOTE



VITORIA DA SAO DIMAS

VACA - Nascto: 09/01/2022 - Rgd: SEM REGISTRO - Rgn: 56 - MESTIÇA

KCCK ALTA AVO-RED-ET
A1A1 / TPI: 2523 / MILK +1536 LBS

MR SALVATORE RC-ET

KCCK DELTA AVERY-ET

COGENT SUPERSHOT

SNOWBIZ SYMPATICO SOFIA-RED-ET MB85

MR MOGUL DELTA 1427-ET

MIS ADERYN ASTEROID 2002-ET MB86

ULTIMO PARTO EM 26/04/2024 - PRODUCAO APROXIMADA 28.30 Kg
PRENHEZ POS 28/07/24 (POR ULTRASSOM) DO ROYAL OPINION DECEMBER (SEXADO) COM
PREVISAO PARA 09/05/2025
POUCAS VERRUGAS NO TETO
FAZ USO DE OCITOCINA

Lote
004



CLIQUE E VEJA O
VÍDEO DO LOTE



GEO DALVINA 218

VACA - Nascto: 26/10/2019 - Rgd: HOBRAF56887 - Rgn: 218 - HOLANDÊS 31/32-PCOD

DG BERLIN-RED-ET
A1A2 / TPI 2170 / MILK +825 LBS

LADYS-MANOR OLYMPIAN
CALBRETT SUPERSIRE BARB MB86

HUNSBERGER ALCHEMY-ET
LADYS-MANOR DORCY ODA MB88

SEAGULL-BAY SUPERSIRE-ET
A1A2 / TPI 2330 / MILK +1071 LBS
RAINYRIDGE SUPER BETH-ET MB86

GEO BERTA DOORMAN

ULTIMO PARTO EM 17/04/2024 - PRODUCAO APROXIMADA 48.90 Kg
PRENHEZ POS 24/05/24 DO ROYAL OPINION DECEMBER (SEXADO) COM PREVISAO PARA 28/02/2025

02/01 3X 365 12248 425 3,47 399 3,26 LM
04/04 2X 186 8231 258 3,13 222 2,70 EM ANDAMENTO
ACUM:607d 22319L 752g 3,37%g 683p 3,06%p

Lote
005

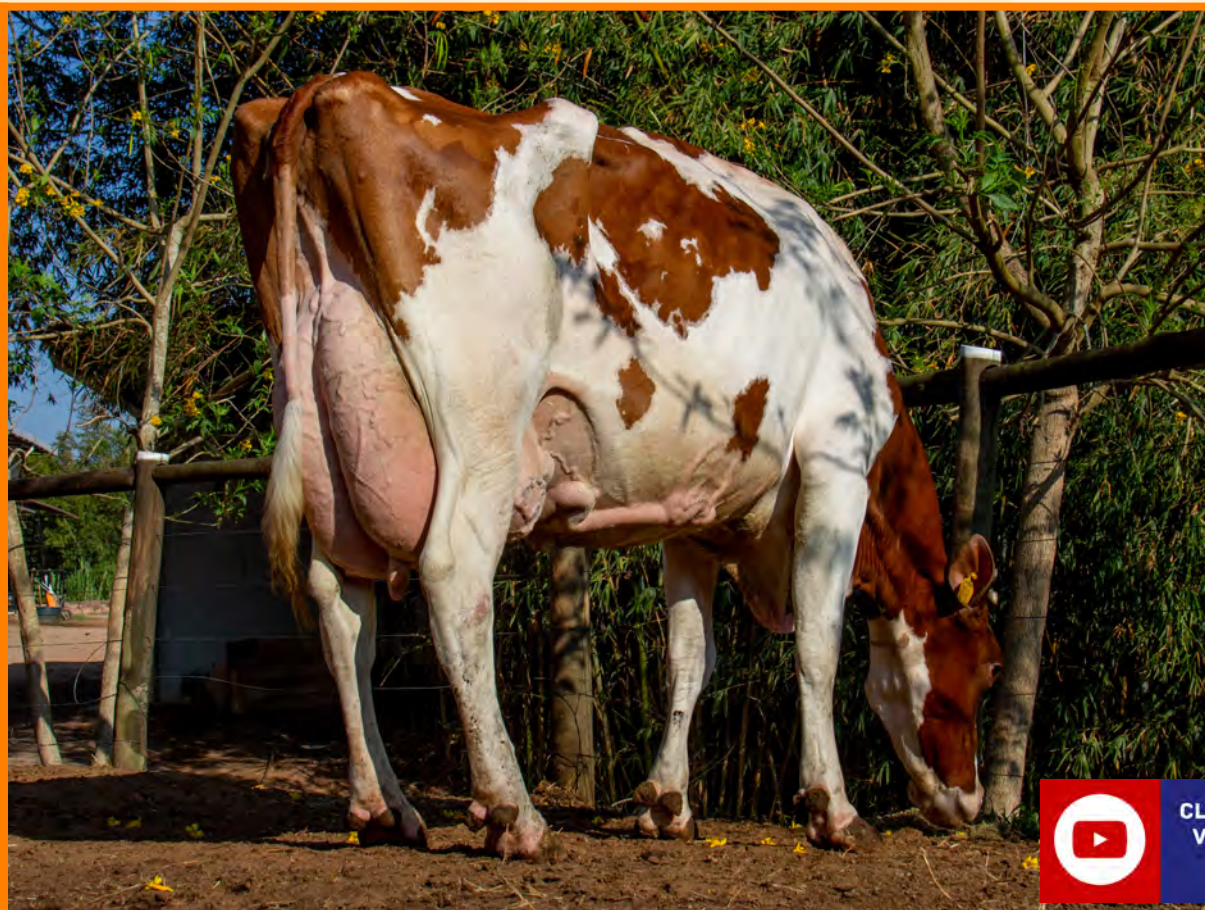

CLIQUE E VEJA O
VÍDEO DO LOTE



GEO BETANIA ALTAXXX 038

VACA - Nascto: 29/04/2017 - Rgd: HBB/BB-22.558 - Rgn: 038 - HOLANDÊS PO-HVB

SANDY-VALLEY ALTAXXX-RED-ET	AGGRAVATION LAWN BOY P-RED EX92	DUDOC BACCULUM RED-ET MB87
		AGGRAVATION BRIGITTE P-ET MB86
GEO AUSTRIA DEBONAIR RED-TE	SANDY-VALLEY SPT SAVANNA-ET	PURSUIT SEPTEMBER STORM EX90
		RICECREST TERRY TORY-ET 2EX93
GEO AUSTRIA DEBONAIR RED-TE	SCIENTIFIC DEBONAIR-RED ETS EX91	LADINO PARK TALENT-IMP-ET - EX90
		SCIENTIFIC DEBUTANTE RAE-ET - EX92
	ESMERALDAS DENISE BEJA WIRE-TE	02/01 2X 365 14937 653 4,37 513 3,43
		AC:756d 27683L 1300g 4,70%g 944p 3,41%p
		IDEE WIRE
		ESMERALDAS BEJA TALENT-TE

4ª Mãe: ESMERALDAS ELEITA RUBENS-TE

5ª Mãe: ESMERALDAS SARAH JO

ULTIMO PARTO EM 08/05/2024 - PRODUCAO APROXIMADA 33.00 Kg
PRENHEZ POS 15/06/24 DO RI-VAL-RE RAGER-RED-ET COM
PREVISAO PARA 22/03/2025

02/02 3X 295 10180 251 2,47 357 3,51
03/03 3X 365 11385 331 2,91 378 3,32
04/06 3X 365 15130 553 3,65 524 3,46 LM
06/11 2X 131 3770 153 4,06 131 3,47
ACUM:1367d 46730L 1576g 3,37%g 1652p 3,53%p

DIFERENÇA ANTERIOR DIREITO

6ª Mãe: ESMERALDAS LUANA
03/01 2X 305 5142 180 3,50 0 0,00 LM
04/07 2X 278 6014 184 3,05 0 0,00
07/02 2X 303 6173 187 3,02 0 0,00
AC:886d 17329L 551g 3,17%g 0p 0,00%p
RES.CAMP.NOV.MENOR 29EX.BH-87/MG

Lote
006



CLIQUE E VEJA O
VÍDEO DO LOTE



GEO CASSIA 127

VACA - Nascto: 20/11/2018 - Rgd: HOBRAF56877 - Rgn: 127 - HOLANDE'S 31/32-PCOD - HVB

SPRUCE-HAVEN ROOSTER-RED-ET

VER-HAGES TT SHOWDOWN-ET

CHARLESDALE SUPERSTITION-ET

A1A2 / TPI +1991 / MILK TPI +1991

SANDY-VALLEY SEPT SHANIA-ET 2EX90

VISION-GEN AAR 12886-RED-ET

LADINODALE AARON-RED-ET

GOLDEN-OAKS SHOT RILEY-ET MB86

EMIELE DAMARIS DINO B+82

AC:284d 7032L 212g 3,01%g 213p 3,02%p

R.CAMP B.MIRIM XXIV EXPHOMIG HVB 2015 MG

3oMELH. C.F.JOVENS XXIV EXPHOMIG HVB 2015 MG

EMIELE DINO SCOOTER

EMIELE DAMA 5 TEQUILA B+82

02/00 3X 362 9307 284 3,06 301 3,23

03/06 3X 306 10877 338 3,11 372 3,42 LM-LE

AC:1125d 36569L 1037g 2,83%g 1175p 3,21%p

5oLUGAR 1A.PARIDA XLV EXPOHOL-VB 2013 SP

5oLUGAR NOV.J EXPOJOVEM HVB 2013 MG

HOOKWOOD DELTA SCOOTER

EMIELE DAYANA NOX MB85

HUYBENS RED TEQUILA EX95

EMIELE NOIVA 2 BEAUTIFUL MB85

4ª Mãe: EMIELE GRINALDA II LO-NOX B+83

05/10 2X 333 10609 327 3,08 304 2,86 LM-LE

06/11 2X 325 11782 378 3,20 340 2,88 LM

AC:658d 22392L 705g 3,14%g 644p 2,87%p

5ª Mãe: EMIELE COROA DANUBIO B+81

6ª Mãe: EMIELE ELLA EDDIE

ULTIMO PARTO EM 08/05/2024 - PRODUCAO APROXIMADA 43.50 Kg
PRENHEZ POS 28/07/24 (POR ULTRASSOM) DO RI-VAL-RE RAGER-RED-ET COM
PREVISAO PARA 09/05/2025

02/05 3X 365 6986 315 4,51 233 3,34

05/05 2X 119 4334 0 0,00 0 0,00 EM ANDAMENTO

ACUM:571d 13937L 403g 2,89%g 318p 2,28%p

LEVE PROBLEMA DE CASCO

Lote
007



CLIQUE E VEJA O
VÍDEO DO LOTE



RS RANCHO ALEGRE GAUDENCIA SMOKIN

VACA - Nascto: 29/04/2014 - Rgd:HBB/B-475.935 - Rgn: 1703 - HOLANDÊS PO

MISTY SPRINGS SMOKIN
A2A2 / TPI: 1924 / MILK +742 LBS

COMESTAR LAVANGUARD B+83

MISTY SPRINGS FBI SUZANNE MB87

RS RANCHO ALEGRE ESCARLATE WILDMAN
1278-FIV
AC:301d 6627L 261g 3,95%g 225p 3,40%p

LADYS-MANOR WILDMAN ET B+82

ENGENHO DA RAINHA ILEANA 1159
DURHAN-TE
B+83
04/04 2X 249 8211 286 3,48 260 3,17
AC:438d 13845L 472g 3,41%g 436p 3,15%p

BRAEDALE GOLDWYN - B+84

COMESTAR LAUTAMIE TITANIC MB89
01/10 2X 365 19043 790 4,15 676 3,55
04/04 2X 365 21125 957 4,53 723 3,42
AC:1002d 45316L 1941g 4,28%g 1591p 3,51%p

GILLETTE BRILEA F B I PB-ET EX94

WILLSONA FREELANCE SIZZLE - MB86
02/02 3X 305 10664 419 3,93 327 3,07
04/03 2X 335 11532 455 3,95 358 3,10
AC:670d 23094L 910g 3,94%g 716p 3,10%p

MARA-THON BW MARSHALL-ET - MB86

LADYS-MANOR WYNONA ET MB87

REGANCREST ELTON DURHAM-ET - EX90

COMBHAVEN LINDY VALERIE MB87
02/02 3X 365 11307 385 3,40 0 0,00 LM
AC:1039d 30311L 969g 3,20%g 257p 0,85%p
4oLUGAR V.4A. EXPOVAP 1998 SP
5oLUGAR V.ADT EXPO J.DE FORA 2003 MG
2oMELH. C.V.L EXPOVAP 1998 SP

ULTIMO PARTO EM 23/06/2024 - PRODUCAO APROXIMADA 37.60 Kg
INSEMINADA 09/09/24 DO GREGO FIV GAM (GIR)

ACUM:146d 4718L 209g 4,43%g 157p 3,33%p

LEVE PROBLEMA DE CASCO

4ª Mãe: C COMBHAVEN BROKER VALENTIN MB86
01/11 3X 365 10320 351 3,40 0 0,00 LM
04/01 3X 305 12758 427 3,35 0 0,00 LM-LE
AC:1066d 35535L 1205g 3,39%g 0p 0,00%p

5ª Mãe: COMBHAVEN JETHRO VERONICA B+80
02/03 2X 286 7151 249 3,48 240 3,35
03/03 2X 365 8625 311 3,60 304 3,52
AC:1302d 31552L 1120g 3,54%g 1088p 3,44%p

6ª Mãe: COMBHAVEN LANCER VIVIAN B+80
AC:305d 10321L 349g 3,38%g 318p 3,08%p

Lote
008



CLIQUE E VEJA O
VÍDEO DO LOTE



SAO DIMAS CSC ASSUCENA 345

VACA - Nascto: 10/06/2018 - Rgd: HOBRAF137968 - Rgn: 345 - HOLANDÊS 7/8-PCOD

CLAYNOOK DEDUCTIVE

AMIGHETTI NUMERO UNO ET

LONG-LANGS OMAN OMAN-ET - MB85

AMIGHETTI SHOTTLE AVE MB88

OCD PLANET DIAMOND-ET - MB86

ENSENADA TABOO PLANET-ET - EX90

MISS ELEGANT DELIGHT-ET - MB88

ULTIMO PARTO EM *21/03/23*- PRODUCAO APROXIMADA 29.60 Kg
COBERTA 06/09/24 DO TOURO DANIEL (MN)

Lote
010



CLIQUE E VEJA O
VÍDEO DO LOTE



EMIELE TROIANA BERLIN B+82

VACA - Nascto: 23/03/2018 - Rgd: HBB/BB-23.016 - Rgn: 318 - HOLANDÊS PO-HVB

DG BERLIN-RED-ET
A1A2 / TPI 2170 / MILK +825 LBS

LADYS-MANOR OLYMPIAN

HUNSBERGER ALCHEMY-ET

LADYS-MANOR DORCY ODA MB88

CALBRETT SUPERSIRE BARB MB86

SEAGULL-BAY SUPERSIRE-ET

A1A2 / TPI 2330 / MILK +1071 LBS

RAINYRIDGE SUPER BETH-ET MB86

EMIELE ESPARTA FABIAN

02/03 2X 151 2972 122 4,10 67 2,25

03/04 3X 275 6419 203 3,17 207 3,22

AC:426d 9392L 325g 3,47%g 274p 2,91%p

8oLUGAR BEZ.J EXPOJOVEM HVB 2013 MG

4oLUGAR NOV.J VII EXPOJOVEM NAC. HVB 2014 MG

LOWLANDS FABIAN

CREYHORST CLOR 2

FLORA 256086612

EMIELE RAIFA 9 SCOOTER

4oLUGAR BEZ.J XLIII EXPOHOL HVB 2011 SP

3oMELH. C.FAM XLIII EXPOHOL HVB 2011 SP

CAMPEA 1A.PARIDA XLIV EXPOHOL-VB 2012 SP

3oMELH. P.MAE XLIV EXPOHOL-VB 2012 SP

HOOKWOOD DELTA SCOOTER

EMIELE GRECIA REI MB86

03/02 2X 306 4908 172 3,50 142 2,89

04/04 2X 311 6701 215 3,20 193 2,88

05/04 2X 340 11828 392 3,31 341 2,88 LM

06/11 3X 365 11843 417 3,52 341 2,88

AC:1464d 37854L 1395g 3,68%g 1175p 3,10%p

R.CAMP V.ADT XLIII EXPOHOL HVB 2011 SP

2oMELH. U.ADT XLIII EXPOHOL HVB 2011 SP

3oMELH. C.V.L XLIII EXPOHOL HVB 2011 SP

3oMELH. C.FAM XLIII EXPOHOL HVB 2011 SP

CAMPEA V.ADT XLIV EXPOHOL-VB 2012 SP

3oMELH. C.FAM XLIV EXPOHOL-VB 2012 SP

ULTIMO PARTO EM 16/10/2023 - PRODUCAO APROXIMADA 33.10 Kg
PRENHEZ POS 06/08/24 (POR ULTRASSOM) DO RI-VAL-RE RAGER-RED-ET
COM PREVISAO PARA 18/05/2025

02/01 3X 358 10174 306 3,01 336 3,31
03/03 3X 312 11655 378 3,25 324 2,78 LM-LE
ACUM:863d 28732L 957g 3,33%g 892p 3,10%p

4ª Mãe: EMIELE ESPARTA LAY-OUT

5ª Mãe: GOMORRA LEADER EMIELE EX90

03/04 2X 341 6484 200 3,08 0 0,00

04/08 2X 327 9030 259 2,86 238 2,63

05/10 2X 318 10860 335 3,08 290 2,67 LM

07/03 2X 286 12963 615 4,74 354 2,73 LM

08/11 2X 365 15754 406 2,57 466 2,95 LM

AC:1659d 55781L 1833g 3,28%g 1371p 2,45%p

3oLUGAR V.5A. EXP. CAXAMBU 2000 MG

6ª Mãe: JUDA FRONTIER EMIELE EX90

03/04 2X 341 6484 200 3,08 0 0,00

04/08 2X 327 9030 259 2,86 238 2,63

05/10 2X 318 10860 335 3,08 290 2,67 LM

07/03 2X 286 12963 615 4,74 354 2,73 LM

08/11 2X 365 15754 406 2,57 466 2,95 LM

AC:1659d 55781L 1833g 3,28%g 1371p 2,45%p

3oLUGAR V.5A. EXP. CAXAMBU 2000 MG

Lote
011



CLIQUE E VEJA O
VÍDEO DO LOTE



RS RANCHO ALEGRE GEISA SHOTTLE 1704

VACA - Nascto: 02/05/2014 - Rgd: HB/BR-1.756.749 - Rgn: 1535/1704 - HOLANDÊS GC-02

PICSTON SHOTTLE-ET - EX96

CAROL PRELUDE MTOTO-ET - EX90

RONNYBROOK PRELUDE-ET MB85

DIXIE-LEE BSTAR BETSIE-ET MB89

CONDON AERO SHARON EX91

MADAWASKA AEROSTAR - 5EX98

CONDON INSPIRATION SALLY MB87

RS RANCHO ALEGRE ENGRACADA TOYSTORY 1383
AC:178d 5157L 201g 3,91%g 167p 3,23%p

JENNY-LOU MRSHL TOYSTORY ET

MARA-THON BW MARSHALL-ET - MB86

JENNY-LOU PATRON TOYANE MB89

RS RANCHO ALEGRE AMERICA
06/06 3X 316 13085 404 3,08 426 3,26 LM-LE
AC:531d 18117L 566g 3,12%g 582p 3,21%p

ULTIMO PARTO EM 11/03/2024 - PRODUCAO APROXIMADA 28.40 Kg
INSEMINADA 20/09/24 DO GREGO FIV GAM (GIR)

ACUM:140d 4463L 0g 0,00%g 0p 0,00%p EM ANDAMENTO
03 TETOS

CONTINUAÇÃO DO LOTE 11

GEO ROOSTER-RED 125 (CYANG)

VACA - Nascto: 15/10/2018 - Rgd: HOBRAF62127 - Rgn: 125 - HOLANDÊS PO-HVB

SPRUCE-HAVEN ROOSTER-RED-ET	VER-HAGES TT SHOWDOWN-ET	CHARLESDALE SUPERSTITION-ET A1A2 / TPI +1991 / MILK TPI +1991
	VISION-GEN AAR 12886-RED-ET	SANDY-VALLEY SEPT SHANIA-ET 2EX90
EMIELE VALERIA CAMION-FIV AC:227d 4210L 117g 2,78%g 140p 3,34%p	CAMION VAN DE PEUL	LADINODALE AARON-RED-ET
	EMIELE VIZINHA BEAUTIFUL MB86 03/07 2X 365 11314 273 2,42 381 3,36 LM 06/11 3X 353 13546 382 2,82 372 2,74 AC:779d 25496L 676g 2,65%g 773p 3,03%p	GOLDEN-OAKS SHOT RILEY-ET MB86
		LOWLANDS FENDER
		MASSIA 9397 RF VAN DE PEUL MB87
		BEAUTIFUL 1
		EMIELE FRONTEIRICA II JADE

4ª Mãe: EMIELE DIVISA II LAY-OUT B+82
02/07 2X 334 7411 238 3,21 190 2,56
03/10 2X 322 9769 204 2,08 258 2,64
05/02 2X 305 9974 282 2,82 258 2,58
AC:961d 27154L 724g 2,66%g 706p 2,59%p

5ª Mãe: FRONTEIRA II FRONTIER EMIELE B+80
03/02 2X 306 5554 159 2,86 0 0,00
05/02 2X 332 10521 282 2,68 271 2,57
AC:638d 16075L 441g 2,74%g 271p 1,68%p

6ª Mãe: DIVISA WOOD EMIELE

ULTIMO PARTO EM 22/01/2024 - PRODUCAO APROXIMADA 22.60 Kg
PRENHEZ POS 01/06/24 DO DRAGAO TE (GIR) COM PREVISAO PARA 08/03/2025

ACUM:226d 4129L 124g 3,02%g 101p 2,45%p EM ANDAMENTO
03 TETOS

Lote
012



CLIQUE E VEJA O
VÍDEO DO LOTE



GEO ALTASHOCKWAVE 262 (ESTHER)

VACA - Nascto: 25/03/2020 - Rgd: HOBRAF01880 - Rgn: 262 - HOLANDÊS PO

KONING ALTASHOCKWAVE-ET	BACON-HILL PETY MODESTY-ET A1A2 / TPI: 2396	SIEMERS MOGUL PETY BACON-HILL SUPRS MODESTY-ET MB85
	SHAVANNA-ET	SEAGULL-BAY SUPERSIRE-ET A1A2 / TPI 2330 / MILK +1071 LBS SHERAY 2-ET
LAPINHA RAISSA MERIDIAN-FIV 02/05 2X 347 8205 319 3,89 292 3,56 LM 04/01 2X 302 10938 327 2,99 352 3,22 AC:787d 24919L 854g 3,42%g 816p 3,27%p	SULLY HART MERIDIAN-ET	RONELEE TOYSTORY DOMAIN-ET EX90 SULLY PLANET MANITOBA-ET MB85 02/03 2X 365 16021 1500 9,36 472 2,94 04/01 2X 365 19808 710 3,58 636 3,21 AC:850d 52085L 2720g 5,22%g 1601p 3,07%p
	LAPINHA GOLDWYN NOIVA FIV - MB87 02/04 2X 365 7777 277 3,56 237 3,05 03/08 3X 333 10012 379 3,78 327 3,26 AC:753d 18595L 689g 3,70%g 592p 3,18%p	BRAEDALE GOLDWYN - B+84 LAPINHA IGNITER BELDADE 03/09 2X 299 7275 180 2,47 165 2,26 04/08 2X 336 8945 286 3,19 255 2,85 LM AC:1343d 30835L 1009g 3,27%g 823p 2,67%p

ULTIMO PARTO EM 03/04/2024 - PRODUCAO APROXIMADA 27.30 Kg
PRENHEZ POS 30/06/24 DO KCCK ALTA AVO-RED-ET (SEXADO) COM
PREVISAO PARA 06/04/2025

02/04 3X 281 8030 329 4,10 277 3,45
03/06 2X 318 5855 191 3,27 138 2,36 EM ANDAMENTO
ACUM:599d 13885L 521g 3,75%g 415p 2,99%p

PROBLEMA DE CASCO

4ª Mãe: J.E.N. STARBUCK QUIPLUMA TE - B+84
02/03 3X 310 11182 365 3,26 350 3,13 LM-LE
03/03 3X 365 11816 331 2,80 401 3,39
AC:675d 22998L 696g 3,02%g 751p 3,26%p

5ª Mãe: J.E.N. WARDEN HANNA - MB87
02/04 2X 283 7382 239 3,23 0 0,00 LM-LE
03/03 2X 365 9175 286 3,11 0 0,00 LM
AC:943d 22727L 725g 3,19%g 0p 0,00%p
CAMPEA 11C.NOV.MAL.XXIII EXPHOL SP/91
CAMPEA JUNIOR XXIII EXPHOL SP/91
3P.CJ.PRG.JUN.PAI XXIII EXPHOL SP/91
RE.CAM.BEZ.MAL.XXII EXPHOL SP/90
RE.GRD.CA.XXXVIEX.ES.AG.B.H.MG94
RES.GR.CA.XXVIEXP.AGR.BARB.MG/93
3MEL.UB.AD.36EX.EST.AGR.B.H.MG94
RE.CA.UB.JV.XXVI.EXP.BARB.MG./93
CA.4ANOS XXXVIEX.ES.AG.B.H.MG/94
CAM.4ANOS 27EX.AG.BARBACENA MG94
CAM.3A.SR.35.EXP.EST.AGROP/MG-93
CA.3A.SR.XXVI.EXP.AGR.BARB.MG/93
CA.NO.MAL.IEX.ESP.G.H.3COR-91/MG

Lote
013



CLIQUE E VEJA O
VÍDEO DO LOTE



RS RANCHO ALEGRE GABRIELI CORY 1651

VACA - Nascto: 03/01/2014 - Rgd: HB/BR-1.733.254 - Rgn: 1651 - HOLANDÊS GC-01

CO-OP TOYSTORY CORY	JENNY-LOU MRSHL TOYSTORY ET	MARA-THON BW MARSHALL-ET - MB86
	CO-OP SHOTTLE CREIGHTON-ET	JENNY-LOU PATRON TOYANE MB89
		PICSTON SHOTTLE-ET - EX96
		WA-DEL ORION CASS CRI-ET
RS RANCHO ALEGRE DANUZA 1201 SONIC	LANGS-TWIN-B S-M SONIC-ET EX91	LUTZ-MEADOWS E MANDEL-ET MB85
	RS RANCHO ALEGRE ESQUINA 410 MITCH	MERIT-SALEM SONYA-ET MB85
		PROSITE MARSHALL MITCH MB88
		RS RANCHO ALEGRE SIMONE 1405

ULTIMO PARTO EM 13/12/2023 - PRODUCAO APROXIMADA 18.60 Kg
COBERTA 06/09/24 DO TOURO DANIEL (MN)

02/05 3X 269 8792 233 2,65 268 3,04
09/11 2X 266 3718 127 3,41 75 2,02 EM ANDAMENTO
ACUM:535d 12510L 360g 2,88%g 343p 2,74%p

SAO DIMAS CSC LEVIANA 955

VACA - Nascto: 02/07/2018 - Rgd: HOBRAF137970 - Rgn: 955 - HOLANDÊS 31/32-PCOD

RINCON BELA

ULTIMO PARTO EM 02/10/2023 - PRODUCAO APROXIMADA 8.50 Kg
INSEMINADA 07/09/24 DO GREGO FIV GAM (GIR)

ACUM:338d 3988L 104g 2,61%g 88p 2,21%p EM ANDAMENTO

Lote
014



CLIQUE E VEJA O
VÍDEO DO LOTE



GEO EMILY 257 ALTACRAIG

VACA - Nascto: 21/03/2020 - Rgd: HOBRAF62087 - Rgn: GEO 257 - HOLANDÊS PO

NO-FLA ALTACRAIG-ET	SPRUCE-HAVEN STOIC-ET	GENERATIONS EPIC SPRUCE-HAVEN TRIG S12429-ET
	NO-FLA SPERSIRE 36193-TW-ET	SEAGULL-BAY SUPERSIRE-ET A1A2 / TPI 2330 / MILK +1071 LBS NO-FLA MASSEY 30194-ET MB85
GEO DOORMAN 65	VAL-BISSON DOORMAN A2A2 / TPI: 2132	DE-SU 521 BOOKEM-ET - MB86 VAL-BISSON SHOTLE IMELDA - MB85
	GEO AFTERSHOCK 11 05/00 3X 350 9470 328 3,46 326 3,45 AC:1131d 19977L 840g 4,20g 694p 3,47%p	MS ATLEES SHT AFTERSHOCK-ET MB87 MORRO AGUDO AMERICA FEVER DAKOTA 02/04 3X 365 7689 261 3,40 244 3,18 AC:467d 9298L 317g 3,41%g 306p 3,29%p

ULTIMO PARTO EM 19/04/2024 - PRODUCAO APROXIMADA 40.30 Kg
PRENHEZ POS 28/07/24 (POR ULTRASSOM) DO KCCK ALTA-AVO-RED-ET
(SEXADO) COM PREVISAO PARA 09/05/2025

ACUM:159d 3748L 0g 0,00%g 0p 0,00%p EM ANDAMENTO

DIFERENÇA NO POSTERIOR DIREITO

4ª Mãe: MORRO AGUDO QUINTANA SANCHEZ
AMERICA-TE MB85
02/04 3X 365 12656 412 3,26 413 3,26 LM
AC:514d 16944L 560g 3,31%g 545p 3,22%p

5ª Mãe: MORRO AGUDO HUNGRIA GIBSON
QUINTANA-TE MB86
02/01 3X 365 14163 471 3,32 429 3,02 LM
AC:750d 27615L 971g 3,51%g 845p 3,05%p
5oLUGAR V.4A. XLI EXPHOL 2009 SP

6ª Mãe: MORRO AGUDO BECKY PRELUDE
HUNGRIA-TEMB87
02/02 3X 365 11932 389 3,26 0 0,00 LM
AC:748d 23550L 763g 3,24%g 0p 0,00%p
NOMEADA 2A.SR 1999
3oMELH. U.JOV EXPHOL 1999 SP
4oLUGAR 2A.SR EXPHOL 1999 SP
3oMELH. U.ADT EXPOVAP 2001 SP
4oLUGAR V.4A. EXPOVAP 2001 SP
5oLUGAR V.4A. JACAREI 2001 SP
R.CAMP 2A.SR BATATAIS 1999 SP
R.CAMP 2A.SR EXPOCRISP 1999 SP
2oMELH. C.V.L BATATAIS 1999 SP
2oMELH. P.MAE EXPOVAP 2001 SP
3oMELH. C.FAM EXPOVAP 2001 SP
3oMELH. C.V.L EXPOVAP 2001 SP
2oMELH. P.MAE JACAREI 2001 SP

Lote
015



CLIQUE E VEJA O
VÍDEO DO LOTE



GEO CLARISSE 90

VACA - Nascto: 20/06/2018 - Rgd: HOBRAF56864 - Rgn: 90 - HOLANDÊS 31/32-PCOD - HVB

SPRUCE-HAVEN ROOSTER-RED-ET

VER-HAGES TT SHOWDOWN-ET

CHARLESDALE SUPERSTITION-ET

A1A2 / TPI +1991 / MILK TPI +1991

SANDY-VALLEY SEPT SHANIA-ET 2EX90

VISION-GEN AAR 12886-RED-ET

LADINODALE AARON-RED-ET

GOLDEN-OAKS SHOT RILEY-ET MB86

EMIELE ARIANE LAMBIEK

AC:349d 8285L 234g 2,82%g 292p 3,52%p

10oLUG. BEZ.J EXPOJOVEM 2015 VB 2015 MG

LOWLANDS LAMBIEK

EMIELE ARIELA APOLLO B+83

AC:375d 10769L 373g 3,46%g 310p 2,88%p

LADINO PARK TALENT-IMP-ET - EX90

MASSIA 15

EMIELE METALICA APOLLO MB85

EMIELE GRANDPRIX ARIETA

ULTIMO PARTO EM 13/12/2023 - PRODUCAO APROXIMADA 29.60 Kg
INSEMINADA 19/09/2024 DO RI-VAL-RE RAGER-RED-ET

02/00 3X 279 6320 171 2,71 208 3,29

02/11 3X 365 9983 401 4,02 350 3,50

04/03 3X 229 9482 399 4,20 312 3,29

05/05 2X 266 6415 89 1,40 43 0,67 EM ANDAMENTO

ACUM:1212d 33582L 1138g 3,38%g 958p 2,85%p

4ª Mãe: EMIELE DECEMBER ARISTEA B+84

AC:311d 10213L 309g 3,02%g 308p 3,01%p

5ª Mãe: EMIELE SIERRA ARETUSA

6ª Mãe: EMIELE ARESTA SULTAN B+81

AC:275d 5220L 163g 3,12%g 143p 2,73%p

Lote
016



CLIQUE E VEJA O
VÍDEO DO LOTE



SEKITA BENGAL 9163 BANDARES

VACA - Nascto: 17/12/2018 - Rgd: HBB/B-578.016 - Rgn: 9163 - HOLANDÊS PO

WA-DEL YODER BANDARES-ET
A2A2 / TPI 2455

WOODCREST MOGUL YODER-ET
A2A2 / TPI 2591 / MILK +439 LBS

MOUNTFIELD SSI DCY MOGUL-ET
A1A2 / TPI: 2291

WOODCREST PLANET YAKARA-ET MB85

WA-DEL MASSEY BELINDA-ET MB85

CO-OP BOSSIDE MASSEY-ET

WA-DEL SUPER BATHSHEBA-ET EX91

SEKITA TOKE 4810 MCCUTCHEN-FIV MB85
01/09 3X 281 11061 447 4,05 348 3,15 LM-LE
AC:546d 20802L 808g 3,88%g 653p 3,14%p

DE-SU BKM MCCUTCHEN 1174-ET MB88
A1A2 / TPI: 2202 / MILK +230 LBS

DE-SU 521 BOOKEM-ET - MB86

SULLY SHOTTLE MAY-TW 3EX91

SEKITA ALIANCE 3005 IOTA
AC:352d 7755L 287g 3,70%g 254p 3,28%p

REGANCREST ALTAIOTA-ET

RHOELANDT 1105 DIANA CHAMPION FINEST MB86

03/02 3X 351 11879 405 3,42 359 3,02 LM-LE

04/03 3X 365 12737 435 3,42 395 3,11 LM

AC:855d 28478L 1115g 3,92%g 887p 3,12%p

ULTIMO PARTO EM 02/09/2024 - PRODUCAO APROXIMADA 39.40 Kg

01/10 3X 154 1452 50 3,50 45 3,09
02/11 3X 365 9903 432 4,36 298 3,01 LM
ACUM:632d 13230L 628g 4,75%g 431p 3,26%p

(ACRODERMATITE ENTEROPÁTICA)

4ª Mãe: RHOELANDT 510 DIANA DREW CHAMPION

02/00 3X 341 13153 488 3,71 386 2,93 LM-LE

03/02 3X 365 14147 544 3,85 447 3,16 LM

04/05 3X 365 14858 535 3,60 422 2,84 LM

AC:1332d 47862L 1810g 3,78%g 1461p 3,05%p

5ª Mãe: RHOELANDT 227 DIANA DREW MORGAN
MB85

02/01 2X 347 11403 373 3,27 316 2,77 LM-LE

03/02 3X 365 13018 393 3,02 378 2,90 LM

AC:1335d 44173L 1424g 3,22%g 1273p 2,88%p

6ª Mãe: RHOELANDT 611 DIANA DREW B+84

01/10 2X 365 9301 312 3,35 271 2,91 LM

03/04 2X 365 12398 437 3,52 376 3,03 LM

06/02 2X 365 12471 455 3,65 358 2,87 LM

AC:1993d 59996L 2111g 3,52%g 1795p 2,99%p

Lote
017



CLIQUE E VEJA O
VÍDEO DO LOTE



CINDERELA 18 DA SAO DIMAS

VACA - Nascto: 01/01/2020 - Rgd: SEM REGISTRO - Rgn: 18 - JERSEY

EDUARDO

**ULTIMO PARTO EM 19/11/2023 - PRODUCAO APROXIMADA 19.70 Kg
COBERTA 03/09/24 DO TOURO DANIEL (MN)
FAZ USO DE OCITOCINA**

Lote
018



CLIQUE E VEJA O
VÍDEO DO LOTE



SAO DIMAS CSC PRINCESA 19

VACA - Nascto: 09/02/2019 - Rgd: HOBRAF137969 - Rgn: 019 - HOLANDES 7/8-PCOD

ULTIMO PARTO EM 31/10/2023 - PRODUCAO APROXIMADA 16.00 Kg
PRENHEZ POS 04/04/24 DO ROYAL OPINION DECEMBER (SEXADO) COM PREVISAO PARA 09/01/2025

Lote
019



CLIQUE E VEJA O
VÍDEO DO LOTE



GEO ROOSTER-RED 103 (CORAGEM)

VACA - Nascto: 04/08/2018 - Rgd: HOBRAF62126 - Rgn: 103 - HOLANDÊS PO-HVB

SPRUCE-HAVEN ROOSTER-RED-ET

VER-HAGES TT SHOWDOWN-ET

CHARLESDALE SUPERSTITION-ET
A1A2 / TPI +1991 / MILK TPI +1991
SANDY-VALLEY SEPT SHANIA-ET 2EX90

VISION-GEN AAR 12886-RED-ET

LADINODALE AARON-RED-ET
GOLDEN-OAKS SHOT RILEY-ET MB86

EMIELE ASTEN LILAC B+80
02/01 3X 365 10130 345 3,41 289 2,85 LM
03/06 3X 323 11931 298 2,49 362 3,03
04/06 3X 365 12033 292 2,42 345 2,87
AC:1145d 36442L 1010g 2,77%g 1077p 2,95%p
4oLUGAR NOV.I VII EXPOJOVEM NAC. HVB 2014 MG

DELTA LILAC

EMIELE TULIPA RENO MB86
04/06 3X 286 8769 224 2,55 258 2,95
07/03 3X 365 10481 317 3,02 300 2,86
AC:695d 20010L 572g 2,85%g 565p 2,82%p
CAMPEA V.5A. XLIV EXPOHOL-VB 2012 SP
2oMELH. U.ADT XLIV EXPOHOL-VB 2012 SP
3oMELH. C.V.L XLIV EXPOHOL-VB 2012 SP
M.HONROSA V.5A. 2012

DELTA CANVAS

MAAIKE 16

OUDKERKER RENO

EMIELE HOLANDINHA 2 JEROM

4ª Mãe: EMIELE ESCOCIA TROFEU B+82
AC:281d 6154L 182g 2,95%g 174p 2,82%p

5ª Mãe: IRLANDA DANUBIO EMIELE B+80
06/03 2X 301 7018 200 2,84 0 0,00
07/03 2X 305 7618 241 3,16 203 2,66
AC:606d 14636L 441g 3,01%g 203p 1,38%p

PRENHEZ POS 02/03/24 DO DRAGAO TE (GIR) COM PREVISAO PARA 07/12/2024
MANCANDO

6ª Mãe: HOLANDA HODIerno EMIELE MB89
03/00 2X 303 5462 184 3,36 0 0,00 LM-LE
04/02 2X 317 6805 221 3,24 0 0,00 LM-LE
05/02 2X 322 6851 240 3,50 0 0,00 LM-LE
AC:1310d 25869L 861g 3,32%g 0p 0,00%p
REPROD.EMERITA 05-02
RES.GD.CA.XIVEXPOAG.C.MIN.91/MG
CAM.5A.XIVEXPOAG.C.MIN.-91/MG
CAM.3A.38EXP.CAXAMBU-89/MG

Lote
020



CLIQUE E VEJA O
VÍDEO DO LOTE



GEO ALTABENTLEY 270 (EDELINÉ)

VACA - Nascto: 09/05/2020 - Rgd: HOBRAF01882 - Rgn: 270 - HOLANDÉS PO

PEAK ALTABENTLEY-ET
A1A2 / TPI: 2477 / MILK +1096 LBS

S-S-I MONTROSS JEDI-ET
A1A2 / TPI: 2493 / MILK +2047 LBS

BACON-HILL MONTROSS-ET
A2A2 / TPI 2349 / MILK +1950 LBS
S-S-I SUPRSIRE MIRI 8679-ET EX90 MB89

WELCOME LUXURY-ET MB85

SEAGULL-BAY SILVER-ET
WELCOME TANGO LONA EX90

LAPINHA RONDONIA MERIDIAN-FIV
02/05 2X 365 9060 303 3,35 304 3,36 LM
03/08 2X 365 13287 376 2,83 397 2,99 LM
AC:878d 27285L 811g 2,97%g 883p 3,23%p

SULLY HART MERIDIAN-ET

RONELEE TOYSTORY DOMAIN-ET EX90
SULLY PLANET MANITOBA-ET MB85
02/03 2X 365 16021 1500 9,36 472 2,94
04/01 2X 365 19808 710 3,58 636 3,21
AC:850d 52085L 2720g 5,22%g 1601p 3,07%p

LAPINHA GOLDWYN NEGRALIE FIV
02/08 3X 365 9072 337 3,72 253 2,79
AC:443d 11311L 451g 3,99%g 332p 2,94%p

BRAEDALE GOLDWYN - B+84
LAPINHA OUTSIDE DEYSE - B+83
02/06 2X 365 9847 329 3,34 279 2,83 LM
AC:1571d 39374L 1389g 3,52%g 1185p 3,01%p

PRENHEZ POS 11/01/24 DO IMPERIO TE STA EDWIGES (GIR) COM
PREVISAO PARA 17/10/2024

4ª Mãe: J.E.N. LINDY TRUDDY-TE

5ª Mãe: J.E.N. BROKER MILU-TE MB86
02/08 3X 281 8305 200 2,40 0 0,00
04/10 3X 331 10676 391 3,66 0 0,00
AC:921d 26855L 870g 3,23%g 0p 0,00%p
NOMEADA 2A.SR 1996
5P.CA.2A.SEN.XXVIII EXPHOL SP/96
1P.PROG.MAE XXVIII EXPHOL SP/96
R.CA. 2A.SE. IV EXPHOLCRI MG/96
CAM.NOV.MIR.III EXPHOLCRI-MG/95
RE.2A.SE.IV EXP.C.MINAS-MG/96

6ª Mãe: BROWDALE SULTAN BRIT-EX92
02/05 2X 365 8801 323 3,67 0 0,00 LM-LE
03/06 2X 350 9506 338 3,55 0 0,00 LM
06/08 2X 285 9389 278 2,96 0 0,00 LM-LE
AC:1503d 41776L 1392g 3,33%g 0p 0,00%p
FAIXA VERDE
RE.CAM.VAC.ADU XXV EXPHOL SP/93
3M.FEM.27 EX.AG.BARBACENA MG/94
RE.CAM.VAC.ADU.27 EX.AG.BARBAC.MG/94

Lote
021



CLIQUE E VEJA O
VÍDEO DO LOTE



EMIELE MANECA 2 FRANKLIN B+82

VACA - Nascto: 06/08/2017 - Rgd: HB/BR-1.830.193 - Rgn: 17/002 - HOLANDÊS GC-07/HVB

LOWLANDS FRANKLIN

DUDOC MR BURNS

MARKIM THUNDER MB85

GRANDUC MAGGIE STORM MB87

FAYE MB86

TACO

FLORA EX91

EMIELE MILADY 2 DINO B+80

02/03 3X 233 6209 144 2,32 198 3,19

03/03 3X 253 9068 236 2,60 275 3,04

04/03 3X 273 9402 112 1,19 287 3,05

05/03 3X 303 10601 433 4,09 323 3,04 LM-LE

06/05 3X 365 14044 512 3,64 438 3,12 LM

AC:1931d 64821L 2060g 3,17%g 1979p 3,05%p

EMIELE DINO SCOOTER

HOOKWOOD DELTA SCOOTER

EMIELE DAYANA NOX MB85

EMIELE LADY 4 IANKEE

AC:292d 6602L 240g 3,64%g 213p 3,24%p

EMIELE IANKEE INVISION

EMIELE LADY III BRASAO

AC:256d 4576L 148g 3,23%g 146p 3,19%p

4ª Mãe: LADY HODIerno EMIELE

02/03 2X 295 4419 164 3,71 0 0,00 LM-LE

05/03 2X 264 4904 169 3,44 0 0,00

AC:1129d 17457L 617g 3,53%g 0p 0,00%p

5ª Mãe: DONZELA BAE MB86

04/02 2X 274 5595 185 3,30 0 0,00 LM

04/11 2X 292 7132 319 4,47 0 0,00 LM-LE

10/06 2X 305 7334 296 4,03 0 0,00 LM-LE

11/07 2X 305 7793 296 3,79 0 0,00 LM-LE

AC:3494d 75525L 3094g 4,09%g 0p 0,00%p

CA.VIT.OURO 38EXP. CAXAMBU-89/MG

REPRODUTORA EMERITA AOS 5A 11M

6ª Mãe: ALEGRIA SH

PRENHEZ POS 25/06/24 DO RI-VAL-RE RAGER-RED-ET COM PREVISAO PARA 01/04/2025

Lote
022



CLIQUE E VEJA O
VÍDEO DO LOTE



PINTASILGA DA SAO DIMAS

VACA - Rgd: SEM REGISTRO - JERSEY

PRENHEZ POS 17/12/23 DO IMPERIO TE STA EDWIGES (GIR) COM PREVISAO PARA 22/09/2024

Lote
023



CLIQUE E VEJA O
VÍDEO DO LOTE



SAO DIMAS CSC STELA 69

BEZERRA - Nascto: 22/10/2023 - Rgd: HOBRAF137974 - Rgn: 69 - HOLANDÊS PO

PEAK ALTASUPERNATURAL-ET
A2A2 / TPI 2869 / MILK +1568 LBS

BOMAZ FASTBALL-ET
A1A2 / TPI 2803 / MILK +2002 LBS

MELARRY JOSUPER FRAZZLED-ET
A2A2 / TPI 2544 / MILK +1425 LBS
BOMAZ FERDINAND 7689-ET

PEAK DORI-ET

PROGENESIS POSITIVE
A2A2 / TPI 2781 / MILK +1154 LBS
PEAK DIOR-ET

BACON-HILL PETY MODESTY-ET
A1A2 / TPI: 2396
SHAVANNA-ET

GEO ALTASHOCKWAVE 262
02/04 3X 281 8030 329 4,10 277 3,45
03/06 2X 318 5855 191 3,27 138 2,36 EM
ANDAMENTO
AC:599d 13885L 521g 3,75%g 415p 2,99%p

KONING ALTASHOCKWAVE-ET

LAPINHA RAISSA MERIDIAN-FIV
02/05 2X 347 8205 319 3,89 292 3,56 LM
04/01 2X 302 10938 327 2,99 352 3,22
AC:787d 24919L 854g 3,42%g 816p 3,27%p

SULLY HART MERIDIAN-ET
LAPINHA GOLDWYN NOIVA FIV - MB87
02/04 2X 365 7777 277 3,56 237 3,05
03/08 3X 333 10012 379 3,78 327 3,26
AC:753d 18595L 689g 3,70%g 592p 3,18%p

4ª Mãe: LAPINHA IGNITER BELDADE
03/09 2X 299 7275 180 2,47 165 2,26
04/08 2X 336 8945 286 3,19 255 2,85 LM
AC:1343d 30835L 1009g 3,27%g 823p 2,67%p

5ª Mãe: J.E.N. STARBUCK QUIPLUMA TE - B+84
02/03 3X 310 11182 365 3,26 350 3,13 LM-LE
03/03 3X 365 11816 331 2,80 401 3,39
AC:675d 22998L 696g 3,02%g 751p 3,26%p

6ª Mãe: J.E.N. WARDEN HANNA - MB87
02/04 2X 283 7382 239 3,23 0 0,00 LM-LE
03/03 2X 365 9175 286 3,11 0 0,00 LM
AC:943d 22727L 725g 3,19%g 0p 0,00%p
CAMPEA 11C.NOV.MAL.XXIII EXPHOL SP/91
CAMPEA JUNIOR XXIII EXPHOL SP/91
3P.CJ.PRG.JUN.PAI XXIII EXPHOL SP/91
RE.CAM.BEZ.MAL.XXII EXPHOL SP/90
RE.GRD.CA.XXXVIEX.ES.AG.B.H.MG94
RES.GR.CA.XXVIEXP.AGR.BARB.MG/93
RE.CA.UB.JV.XXVIEXP.BARB.MG./93
CA.4ANOS XXXVIEX.ES.AG.B.H.MG/94
CAM.4ANOS 27EX.AG.BARBACENA MG94
CAM.3A.SR.35.EXP.EST.AGROP/MG-93
CA.3A.SR.XXVIEXP.AGR.BARB.MG/93
CA.NO.MAL.IEX.ESP.G.H.3COR-91/MG

Lote
024



CLIQUE E VEJA O
VÍDEO DO LOTE



SAO DIMAS CSC SOL 64

BEZERRA - Nascto: 25/06/2023 - Rgd: HOBRAF137975 - Rgn: 64 - HOLANDÉS PO-HVB

KOEPEON ALTAREFINE-RED-ET

KOEPEON ALTATOP-RED
A1A2 / TPI: 2558 / MILK +1014 LBS

MR SALVATORE RC-ET
DELTA SANNE-RF-ET

LAKESIDE UPS RED RANGE ET

MR SALVATORE RC-ET
DE OOSTERHOF DG ROSE D

GEO ROOSTER-RED 103

SPRUCE-HAVEN ROOSTER-RED-ET

VER-HAGES TT SHOWDOWN-ET
VISION-GEN AAR 12886-RED-ET

EMIELE ASTEN LILAC B+80
02/01 3X 365 10130 345 3,41 289 2,85 LM
03/06 3X 323 11931 298 2,49 362 3,03
04/06 3X 365 12033 292 2,42 345 2,87
AC:1145d 36442L 1010g 2,77%g 1077p 2,95%p
4oLUGAR NOV.I VII EXPOJOVEM NAC. HVB 2014 MG

DELTA LILAC
EMIELE TULIPA RENO MB86
04/06 3X 286 8769 224 2,55 258 2,95
07/03 3X 365 10481 317 3,02 300 2,86
AC:695d 20010L 572g 2,85%g 565p 2,82%p
CAMPEA V.5A. XLIV EXPOHOL-VB 2012 SP
2oMELH. U.ADT XLIV EXPOHOL-VB 2012 SP
3oMELH. C.V.L XLIV EXPOHOL-VB 2012 SP
M.HONROSA V.5A. 2012

4ª Mãe: EMIELE HOLANDINHA 2 JEROM

5ª Mãe: EMIELE ESCOCIA TROFEU B+82
AC:281d 6154L 182g 2,95%g 174p 2,82%p

6ª Mãe: IRLANDA DANUBIO EMIELE B+80
06/03 2X 301 7018 200 2,84 0 0,00
07/03 2X 305 7618 241 3,16 203 2,66
AC:606d 14636L 441g 3,01%g 203p 1,38%p

Lote
025



CLIQUE E VEJA O
VÍDEO DO LOTE



SAO DIMAS CSC MUSICAL 67

BEZERRA - Nascto: 21/08/2023 - Rgd: HOBRAF13797 - Rgn: 67 - HOLANDÊS PO-HVB

KCCK ALTAAVO-RED-ET
A1A1 / TPI: 2523 / MILK +1536 LBS

MR SALVATORE RC-ET

COGENT SUPERSHOT
SNOWBIZ SYMPATICO SOFIA-RED-ET MB85

KCCK DELTA AVERY-ET

MR MOGUL DELTA 1427-ET
MIS ADERYN ASTEROID 2002-ET MB86

EMIELE MANECA 2 FRANKLIN B+82

LOWLANDS FRANKLIN

DUDOC MR BURNS
FAYE MB86

EMIELE MILADY 2 DINO B+80
02/03 3X 233 6209 144 2,32 198 3,19
03/03 3X 253 9068 236 2,60 275 3,04
04/03 3X 273 9402 112 1,19 287 3,05
05/03 3X 303 10601 433 4,09 323 3,04 LM-LE
06/05 3X 365 14044 512 3,64 438 3,12 LM
AC:1931d 64821L 2060g 3,17%g 1979p 3,05%p

EMIELE DINO SCOOTER
EMIELE LADY 4 IANKEE
AC:292d 6602L 240g 3,64%g 213p 3,24%p

4ª MÃE.: EMIELE LADY III BRASAO
AC:256d 4576L 148g 3,23%g 146p 3,19%p

5ª MÃE.: LADY HODIERNO EMIELE
02/03 2X 295 4419 164 3,71 0 0,00 LM-LE
05/03 2X 264 4904 169 3,44 0 0,00
AC:1129d 17457L 617g 3,53%g 0p 0,00%p

6ª MÃE.: DONZELA BAE MB86
04/02 2X 274 5595 185 3,30 0 0,00 LM
04/11 2X 292 7132 319 4,47 0 0,00 LM-LE
10/06 2X 305 7334 296 4,03 0 0,00 LM-LE
11/07 2X 305 7793 296 3,79 0 0,00 LM-LE
AC:3494d 75525L 3094g 4,09%g 0p 0,00%p
CA.VIT.OURO 38EXP. CAXAMBU-89/MG
REPRODUTORA EMERITA AOS 5A 11M

CONTINUAÇÃO DO LOTE 25

SAO DIMAS CSC CLARA 70

BEZERRA - Nascto: 13/12/2023 - Rgd: HOBRAF137973 - Rgn: 070 - HOLANDÊS GC-01/HVB

WORMONT RUSS PP-RED-ET	ZIMMERVIEW WONKA LOYOLA-P	ZBW-JD MC WONKA-ET
	ROLLEN-NS S SHOT RINA P-ET	S-S-I MOGUL LYLA EX90
GEO CLARISSE 90 02/00 3X 279 6320 171 2,71 208 3,29 02/11 3X 365 9983 401 4,02 350 3,50 04/03 3X 229 9482 399 4,20 312 3,29 05/05 2X 266 6415 89 1,40 43 0,67 EM ANDAMENTO AC:1212d 33582L 1138g 3,38%g 958p 2,85%p	SPRUCE-HAVEN ROOSTER-RED-ET	COGENT SUPERSHOT
	EMIELE ARIANE LAMBIEK AC:349d 8285L 234g 2,82%g 292p 3,52%p 10oLUG. BEZ.J EXPOJOVEM 2015 VB 2015 MG	VER-HAGES TT SHOWDOWN-ET
		VISION-GEN AAR 12886-RED-ET
		LOWLANDS LAMBIEK
		EMIELE ARIELA APOLLO B+83 AC:375d 10769L 373g 3,46%g 310p 2,88%p
		4ª MÃE.: EMIELE GRANDPRIX ARIETA
		5ª MÃE.: EMIELE DECEMBER ARISTEA B+84 AC:311d 10213L 309g 3,02%g 308p 3,01%p
		6ª MÃE.: EMIELE SIERRA ARETUSA

SAO DIMAS CSC FELIPA 68

BEZERRA - Nascto: 16/10/2023 - Rgd: HOBRAF137977 - Rgn: 68 - HOLANDÊS PO-HVB

KCCK ALTA AVO-RED-ET A1A1 / TPI: 2523 / MILK +1536 LBS	MR SALVATORE RC-ET	COGENT SUPERSHOT
	KCCK DELTA AVERY-ET	SNOWBIZ SYMPATICO SOFIA-RED-ET MB85
EMIELE TROIANA BERLIN B+82 02/01 3X 358 10174 306 3,01 336 3,31 03/03 3X 312 11655 378 3,25 324 2,78 LM-LE AC:863d 28732L 957g 3,33%g 892p 3,10%p	DG BERLIN-RED-ET A1A2 / TPI 2170 / MILK +825 LBS	MR MOGUL DELTA 1427-ET
	EMIELE ESPARTA FABIAN 02/03 2X 151 2972 122 4,10 67 2,25 03/04 3X 275 6419 203 3,17 207 3,22 AC:426d 9392L 325g 3,47%g 274p 2,91%p 8oLUGAR BEZ.J EXPOJOVEM HVB 2013 MG 4oLUGAR NOV.J VII EXPOJOVEM NAC. HVB 2014 MG	LADYS-MANOR OLYMPIAN
		CALBRETT SUPERSIRE BARB MB86
		LOWLANDS FABIAN
		EMIELE RAIFA 9 SCOOTER
		4oLUGAR BEZ.J XLIII EXPOHOL HVB 2011 SP
		3oMELH. C.FAM XLIII EXPOHOL HVB 2011 SP
		CAMPEA 1A.PARIDA XLIV EXPOHOL-VB 2012 SP
		3oMELH. P.MAE XLIV EXPOHOL-VB 2012 SP
		4ª MÃE.: EMIELE GRECIA REI MB86 03/02 2X 306 4908 172 3,50 142 2,89 04/04 2X 311 6701 215 3,20 193 2,88 05/04 2X 340 11828 392 3,31 341 2,88 LM 06/11 3X 365 11843 417 3,52 341 2,88 AC:1464d 37854L 1395g 3,68%g 1175p 3,10%p R.CAMP V.ADT XLIII EXPOHOL HVB 2011 SP 2oMELH. U.ADT XLIII EXPOHOL HVB 2011 SP 3oMELH. C.V.L XLIII EXPOHOL HVB 2011 SP 3oMELH. C.FAM XLIII EXPOHOL HVB 2011 SP CAMPEA V.ADT XLIV EXPOHOL-VB 2012 SP 3oMELH. C.FAM XLIV EXPOHOL-VB 2012 SP
		5ª MÃE.: EMIELE ESPARTA LAY-OUT
		6ª MÃE.: GOMORRA LEADER EMIELE EX90 03/04 2X 341 6484 200 3,08 0 0,00 04/08 2X 327 9030 259 2,86 238 2,63 05/10 2X 318 10860 335 3,08 290 2,67 LM 07/03 2X 286 12963 615 4,74 354 2,73 LM 08/11 2X 365 15754 406 2,57 466 2,95 LM AC:1659d 55781L 1833g 3,28%g 1371p 2,45%p 3oLUGAR V.5A. EXP. CAXAMBU 2000 MG

Lote
026



CLIQUE E VEJA O
VÍDEO DO LOTE



SAO DIMAS CSC LETICIA 60

NOVILHA - Nascto: 06/10/2022 - Rgd: HOBRAF156129 - Rgn: 60 - HOLANDÊS GC-03

DELICIOUS DW GALLEON-ET

BUTZ-HILL DELTA-WORTH-ET

MR MOGUL DELTA 1427-ET

WILRA SUPER SIRE 608-ET

MS DELICIOUS NIGHTOUT 3-ETN MB87

NUMERO UNO

MISS OCD ROBST DELICIOUS-ET MB87

RS RANCHO ALEGRE GEISA SHOTTLE 1704

PICSTON SHOTTLE-ET - EX96

CAROL PRELUDE MTOTO-ET - EX90

CONDON AERO SHARON EX91

RS RANCHO ALEGRE ENGRACADA TOYSTORY 1383
AC:178d 5157L 201g 3,91%g 167p 3,23%p

JENNY-LOU MRSHL TOYSTORY ET

RS RANCHO ALEGRE AMERICA
06/06 3X 316 13085 404 3,08 426 3,26 LM-LE
AC:531d 18117L 566g 3,12%g 582p 3,21%p

INSEMINADA 01/09/24 DO GREGO FIV GAM (GIR)

CONTINUAÇÃO DO LOTE 26

SAO DIMAS CSC TITA 51

VACA - Nascto: 07/04/2022 - Rgd: HOBRAF137972 - Rgn: 51 - HOLANDÊS PO

GENOSOURCE DENMARK	MR MOGUL DELTA 1427-ET	MOUNTFIELD SSI DCY MOGUL-ET A1A2 / TPI: 2291
	MS DELICIOUS NOM 60087-ET	MISS OCD ROBST DELICIOUS-ET MB87
ALFY CAYUABA MOKABI NATALINA	MOKABI-ET	DE-SU NOMINEE-ET
	ALFY CAYUABA GRAAL II JOVELINA B+80 01/11 3X 352 9632 338 3,51 300 3,11 LM-LE 03/00 3X 340 9938 302 3,04 304 3,06 AC:692d 19571L 640g 3,27%g 604p 3,09%p	MOUNTFIELD SSI DCY MOGUL-ET A1A2 / TPI: 2291 LIS F 4500 MB87
		ALFY CAYUABA SHAMPOO GRAAL II ALFY CAYUABA PRIMER FELINA-FIV B+83 01/09 3X 365 8090 186 2,29 255 3,16 AC:669d 13839L 308g 2,22%g 431p 3,11%p

INSEMINADA 01/09/24 DO GREGO FIV GAM (GIR)
POUCAS VERRUGAS NO UMBIGO

4ª MÃE.: ALFY CAYUABA KEMVIEW TAKINA-TE
B+84
02/00 3X 320 8303 249 2,99 230 2,77
03/00 3X 317 11041 378 3,42 329 2,97 LM
06/07 3X 365 12464 379 3,04 340 2,72
AC:1609d 42364L 1281g 3,02%g 1199p 2,83%p

5ª MÃE.: ALFY CAYUABA SABASTIAN IRIS-TE
B+83
02/03 2X 365 8320 290 3,48 0 0,00 LM
03/06 2X 333 8911 305 3,42 0 0,00 LM-LE
06/00 2X 365 10124 372 3,67 0 0,00 LM
07/02 3X 365 11117 365 3,28 0 0,00
AC:2451d 60439L 2044g 3,38%g 347p 0,57%p

6ª MÃE.: CAMPO VERDE RIGOLA ADELIA B+85
05/11 2X 305 6472 197 3,04 0 0,00 LM
07/05 2X 365 7228 254 3,51 0 0,00 LM
09/06 2X 365 8235 271 3,29 0 0,00 LM
10/09 2X 365 8995 301 3,34 0 0,00 LM
AC:1618d 33588L 1127g 3,35%g 0p 0,00%P

Lote
027



CLIQUE E VEJA O
VÍDEO DO LOTE



LAURA 53 DA SAO DIMAS

NOVILHA - Nascto: 08/09/2022 - Rgd: SEM REGISTRO - Rgn: 53 - MESTIÇAS

EDUARDO

PRENHEZ POS 01/02/24 DO TOURO DANIEL (MN) COM PREVISAO PARA 07/11/2024 -

Lote
028



CLIQUE E VEJA O
VÍDEO DO LOTE



PEROLA 55 DA SAO DIMAS

NOVILHA - Nascto: 08/09/2022 - Rgd: SEM REGISTRO - Rgn: 53 - MESTIÇAS

EDUARDO

PRENHEZ POS 18/02/24 DO IMPERIO TE STA EDWIGES (GIR) COM PREVISAO PARA 24/11/2024

NATALINA 49 DA SAO DIMAS

NOVILHA - Nascto: 25/12/2022 - Rgd: SEM REGISTRO - Rgn: 49 - MESTIÇAS

KCCK ALTAIVO-RED-ET
A1A1 / TPI: 2523 / MILK +1536 LBS

MR SALVATORE RC-ET

COGENT SUPERSHOT

SNOWBIZ SYMPATICO SOFIA-RED-ET MB85

KCCK DELTA AVERY-ET

MR MOGUL DELTA 1427-ET

MIS ADERYN ASTEROID 2002-ET MB86

PRENHEZ POS 20/06/24 DO KCCK ALTAIVO-RED-ET COM PREVISAO PARA 27/03/2025

Lote
029



CLIQUE E VEJA O
VÍDEO DO LOTE



SAO DIMAS CSC ASTRID 61

NOVILHA - Nascto: 23/11/2022 - Rgd: HOBRAF156130 - Rgn: 61 - HOLANDÊS 15/16

KCCK ALTAAVO-RED-ET
A1A1 / TPI: 2523 / MILK +1536 LBS

MR SALVATORE RC-ET

KCCK DELTA AVERY-ET

COGENT SUPERSHOT
SNOWBIZ SYMPATICO SOFIA-RED-ET MB85

MR MOGUL DELTA 1427-ET
MIS ADERYN ASTEROID 2002-ET MB86

SAO DIMAS CSC PRINCESA 19

INSEMINADA 01/09/24 DO GREGO FIV GAM (GIR)

SAO DIMAS CSC EVA 62

NOVILHA - Nascto: 29/12/2022 - Rgd: HOBRAF137967 - Rgn: 062 - HOLANDÊS 31/32-PCOD

KCCK ALTAAVO-RED-ET
A1A1 / TPI: 2523 / MILK +1536 LBS

MR SALVATORE RC-ET

KCCK DELTA AVERY-ET

COGENT SUPERSHOT
SNOWBIZ SYMPATICO SOFIA-RED-ET MB85

MR MOGUL DELTA 1427-ET
MIS ADERYN ASTEROID 2002-ET MB86

INSEMINADA 17/09/24 DO RI-VAL-RE RAGER-RED-ET

Lote
030



CLIQUE E VEJA O
VÍDEO DO LOTE



SAO DIMAS CSC LUA 65

NOVILHA - Nascto: 15/07/2023 - Rgd: HOBRAF137976 - Rgn: 65 - HOLANDÊS PO

KCKK ALTAARO-RED-ET
A1A1 / TPI: 2523 / MILK +1536 LBS

MR SALVATORE RC-ET

COGENT SUPERSHOT

SNOWBIZ SYMPATICO SOFIA-RED-ET MB85

KCKK DELTA AVERY-ET

MR MOGUL DELTA 1427-ET

MIS ADERYN ASTEROID 2002-ET MB86

J.B.O. SOBERBA AMMON 1472

WESSELCREST AMMON-ET

CHARLESDALE SUPERSTITION-ET

A1A2 / TPI +1991 / MILK TPI +1991

MORNINGVIEW SHTL ALANA-ET EX92

J.B.O. PACUENSE EVERETT B+83

02/00 3X 329 8170 302 3,69 233 2,86

04/00 3X 360 11048 385 3,49 318 2,87

AC:1195d 35195L 1161g 3,29%g 1009p 2,86%p

WA-DEL EVERETT-ET

J.B.O. NORMA LEMMER B+83

02/04 3X 365 9660 411 4,25 297 3,07

03/06 3X 365 11171 464 4,15 351 3,15

AC:1406d 37015L 1571g 4,24%g 1130p 3,05%p

4ª MÃE.: J.B.O. FANTALINA

04/09 3X 365 10478 445 4,24 359 3,42 LM

06/00 3X 365 11964 541 4,52 361 3,01

AC:1486d 42071L 1993g 4,73%g 1332p 3,16%p

SAO DIMAS CSC MIRNA 63

NOVILHA - Nascto: 21/03/2023 - Rgd: HOBRAF156128 - Rgn: 63 - HOLANDÊS 31/32-PCOD

PATRIMONIO

CONTINUAÇÃO DO LOTE 30

SAO DIMAS CSC ANTONIA 66

NOVILHA - Nascto: 26/07/2023 - Rgd: HOBRAF137979 - Rgn: 66 - HOLANDÊS PO

CO-OP ALTAGALVESTON-ET A2A2 / TPI 2719 / MILK +2013 LBS	BOMAZ FASTBALL-ET A1A2 / TPI 2803 / MILK +2002 LBS	MELARRY JOSUPER FRAZZLED-ET A2A2 / TPI 2544 / MILK +1425 LBS BOMAZ FERDINAND 7689-ET
	CO-OP DD REMI 43825-ET	UECKER SUPERSIRE JOSUPER-ET FAIRMONT GATEDANCER RENA-ET
GEO ALTABENTLEY 270	PEAK ALTABENTLEY-ET A1A2 / TPI: 2477 / MILK +1096 LBS	S-S-1 MONTROSS JEDI-ET A1A2 / TPI: 2493 / MILK +2047 LBS WELCOME LUXURY-ET MB85
	LAPINHA RONDONIA MERIDIAN-FIV 02/05 2X 365 9060 303 3,35 304 3,36 LM 03/08 2X 365 13287 376 2,83 397 2,99 LM AC:878d 27285L 811g 2,97%g 883p 3,23%p	SULLY HART MERIDIAN-ET LAPINHA GOLDWYN NEGRALIE FIV 02/08 3X 365 9072 337 3,72 253 2,79 AC:443d 11311L 451g 3,99%g 332p 2,94%p
		4ª MÃE.: LAPINHA OUTSIDE DEYSE - B+83 02/06 2X 365 9847 329 3,34 279 2,83 LM AC:1571d 39374L 1389g 3,52%g 1185p 3,01%p
		5ª MÃE.: J.E.N. LINDY TRUDDY-TE
		6ª MÃE.: J.E.N. BROKER MILU-TE MB86 02/08 3X 281 8305 200 2,40 0 0,00 04/10 3X 331 10676 391 3,66 0 0,00 AC:921d 26855L 870g 3,23%g 0p 0,00%p NOMEADA 2A.SR 1996 5P.CA.2A.SEN.XXVIII EXPHOL SP/96 1P.PROG.MAE XXVIII EXPHOL SP/96 R.CA. 2A.SE. IV EXPHOLCRI MG/96 CAM.NOV.MIR.III EXPHOLCRI-MG/95 RE.2A.SE.IV EXP.C.MINAS-MG/96

Lote
031



CLIQUE E VEJA O
VÍDEO DO LOTE



MIRTES 75 DA SAO DIMAS

BEZERRA - Nascto: 26/04/2024 - Rgd: SEM REGISTRO - Rgn: 075 - GIROLANDO

IMPERIO TE S.EDWIGES

C.A.EVEREST

ESCRITA TE PATI CAL

C.A. PRELUDIO

C.A. MACEDONIA

PATI DA CAL

RAJADA DA CAL.

VITORIA DA SAO DIMAS
PICO DE LACTAÇÃO: 29,00 KG (LOTE 03)

LUCIA 77 DA SAO DIMAS

BEZERRA - Nascto: 23/06/2024 - Rgd: SEM REGISTRO - Rgn: 077 - GIROLANDO

IMPERIO TE S.EDWIGES

C.A.EVEREST

ESCRITA TE PATI CAL

C.A. PRELUDIO

C.A. MACEDONIA

PATI DA CAL

RAJADA DA CAL.

GAL DA SAO DIMAS
PICO DE LACTAÇÃO: 44,00 KG

Lote
032



CLIQUE E VEJA O
VÍDEO DO LOTE



JUJU 74 DA SAO DIMAS

BEZERRA - Nascto: 09/04/2024 - Rgd: SEM REGISTRO - Rgn: 074 - GIROLANDO 1/2

DRAGAO TE

C.A.SANSAO

C.A.EVEREST

C.A. HEURECA

LAGA TE DOS POCOES

RADAR DOS POCOES

PAQUERA DOS POCOES

JULIA DA SAO DIMAS

LACTAÇÃO: 6.517,00 KG EM 365 DIAS

TETOS GROSSOS

TATIANA 76 DA SAO DIMAS

BEZERRA - Nascto: 08/05/2024 - Rgd: SEM REGISTRO - Rgn: 076 - GIROLANDO 1/2

DRAGAO TE

C.A.SANSAO

C.A.EVEREST

C.A. HEURECA

LAGA TE DOS POCOES

RADAR DOS POCOES

PAQUERA DOS POCOES

GEO CASSIA 127

02/05 3X 365 6986 315 4,51 233 3,34

05/05 2X 119 4334 0 0,00 0 0,00 EM ANDAMENTO

ACUM:571d 13937L 403g 2,89%g 318p 2,28%p

HÉRNIA UMBILICAL

Lote
033



CLIQUE E VEJA O
VÍDEO DO LOTE



BIA 72 DA SAO DIMAS

BEZERRA - Nascto: 29/03/2024 - Rgd: SEM REGISTRO - Rgn: 072 - GIROLANDO 1/2

DRAGAO TE

C.A.SANSAO
PTA: 718 KG/EMBRAPA/ABCGIL.

LAGA TE DOS POCOES

C.A.EVEREST
PTA: 291 KG/EMBRAPA/ABCGIL.

C.A. HEURECA
LACTAÇÃO: 11.450,00 KG

RADAR DOS POCOES
PTA: 814.60 KG/ABCZ/UNESP.
PAQUERA DOS POCOES

GEO BEATRIZ 34
02/00 3X 365 13321 431 3,23 402 3,02
AC:879d 28086L 911g 3,24%g 852p 3,03%p

CONTINUAÇÃO DO LOTE 33

TANINHA 73 DA SAO DIMAS

BEZERRA - Nascto: 08/04/2024 - Rgd: SEM REGISTRO - Rgn: 073 - GIROLANDO 1/2

DRAGAO TE	C.A.SANSAO PTA: 718 KG/EMBRAPA/ABCGIL.	C.A.EVEREST PTA: 291 KG/EMBRAPA/ABCGIL.
	LAGA TE DOS POCOES	C.A. HEURECA LACTAÇÃO: 11.450,00 KG
GEO BETANIA ALTAXXX 038 02/02 3X 295 10180 251 2,47 357 3,51 03/03 3X 365 11385 331 2,91 378 3,32 04/06 3X 365 15130 553 3,65 524 3,46 LM 06/11 2X 131 3770 153 4,06 131 3,47 AC:1367d 46730L 1576g 3,37%g 1652p 3,53%p	SANDY-VALLEY ALTAXXX-RED-ET	AGGRAVATION LAWN BOY P-RED EX92 SANDY-VALLEY SPT SAVANNA-ET
	GEO AUSTRIA DEBONAIR RED-TE	SCIENTIFIC DEBONAIR-RED ETS EX91 ESMERALDAS DENISE BEJA WIRE-TE
		4ª MÃE.: ESMERALDAS BEJA TALENT-TE
		5ª MÃE.: ESMERALDAS ELEITA RUBENS-TE
		6ª MÃE.: ESMERALDAS SARAH JO

GIGI 71 DA SAO DIMAS

BEZERRA - Nascto: 11/03/2024 - Rgd: SEM REGISTRO - Rgn: 071 - GIROLANDO 1/2

DRAGAO TE	C.A.SANSAO PTA: 718 KG/EMBRAPA/ABCGIL.	C.A.EVEREST PTA: 291 KG/EMBRAPA/ABCGIL.
	LAGA TE DOS POCOES	C.A. HEURECA LACTAÇÃO: 11.450,00 KG
RS RANCHO ALEGRE GEISA SHOTTLE 1704 AC:140d 4463L 0g 0,00%g 0p 0,00%p EM ANDAMENTO	PICSTON SHOTTLE-ET - EX96	CAROL PRELUDE MTOTO-ET - EX90 CONDON AERO SHARON EX91
	RS RANCHO ALEGRE ENGRACADA TOYSTORY 1383 AC:178d 5157L 201g 3,91%g 167p 3,23%p	JENNY-LOU MRSHL TOYSTORY ET RS RANCHO ALEGRE AMERICA 06/06 3X 316 13085 404 3,08 426 3,26 LM-LE AC:531d 18117L 566g 3,12%g 582p 3,21%p

Lote
034



CLIQUE E VEJA O
VÍDEO DO LOTE



KELLY DA FAZ COELHOS

NOVILHA - Nascto: 20/04/2022 - Rgd: EM ANDAMENTO - GIROLANDO 5/8

ESTALONE AVALANCHE FIV WTF DA ESTIVA	SILVERRIDGE AVALANCHE	SULLY HART MERIDIAN-ET
	ZUMIRA 982 WTF DA ESTIVA 03/08 2X 308 7.061,40 KG 04/09 3X 309 11.062,67 KG 07/07 3X 364 12.678,29 KG LACTAÇÃO OFICIAL: 30.802,36 KG EM 981 DIAS	VELTHIUS SG MOM ALICIA MB85 **** ****
SARA TE WILDMAN SANTA LUZIA	LADYS-MANOR WILDMAN ET B+82	MARA-THON BW MARSHALL-ET - MB86
	QUININA SIERRA SANTA LUZIA	LADYS-MANOR WYNONA ET MB87 CAROUSEL SIERRA ACAMPADA

PRENHEZ POS JULHO/24 DO PECADO HIGH OCTANE OASIS DA DIVISA (3/4)
COM PREVISAO PARA ABRIL/2025 -

CONTINUAÇÃO DO LOTE 34

KAROL DA FAZ COELHOS

NOVILHA - Nascto: 19/05/2022 - Rgd: EM ANDAMENTO - GIROLANDO 5/8

<u>ESTALONE AVALANCHE FIV WTF DA ESTIVA</u>	<u>SILVERRIDGE AVALANCHE</u>	<u>SULLY HART MERIDIAN-ET</u>
	ZUMIRA 982 WTF DA ESTIVA 03/08 2X 308 7.061,40 KG 04/09 3X 309 11.062,67 KG 07/07 3X 364 12.678,29 KG LACTAÇÃO OFICIAL: 30.802,36 KG EM 981 DIAS	<u>VELTHIUS SG MOM ALICIA MB85</u> ***** *****
<u>VARGEM ALEGRE MG AMORA SAILING 02 FIV</u>	<u>PREMIER-KERNDT SAILING-ET B+81</u>	<u>BRAEDALE GOLDWYN - B+84</u>
	<u>DIANA VALE OURO FIV MAUA</u>	<u>PFAFFS MORTY SEASON-ET - EX90</u> <u>VALEOURO TE SILVANIA</u> LAGOS RUDOLPH LAVANDA 458 MB85 02/02 2X 279 10163 317 3,12 299 2,94 LM-LE 03/01 2X 312 12389 357 2,88 371 2,99 LM-LE 04/00 3X 355 13981 392 2,80 416 2,98 LM-LE 05/02 3X 365 17489 663 3,79 525 3,00 LM AC:1793d 74308L 2516g 3,39%g 2246p3,02%p 4ª Mãe: LAGOS HERO INGRATA 198 5ª Mãe: CERES DUSTER LAGOS 02/04 2X 310 5250 161 3,06 0 0,00 LE 03/03 2X 249 7129 218 3,05 0 0,00 LM-LE 04/03 2X 232 7672 225 2,93 0 0,00 LM AC:1089d 27115L 857g 3,16%g 0p 0,00%p 6ª Mãe: GLORIA 8 GAMBLER DA DUQUESA 02/07 2X 334 7122 213 2,99 0 0,00 LM-LE 03/08 3X 306 7815 244 3,12 0 0,00 LM-LE 05/06 2X 306 7815 244 3,12 0 0,00 LM 07/03 2X 311 10894 340 3,12 0 0,00 LM AC:2151d 55298L 1682g 3,04%g 0p 0,00%p

INSEMINADA 15/09/24 DO TIK TOK ALLEYOOP 3690 FIV BANDOLI (5/8) -

Lote
035



CLIQUE E VEJA O
VÍDEO DO LOTE



KIKA DA FAZ COELHOS

NOVILHA - Nascto: 17/05/2022 - Rgd: EM ANDAMENTO - GIROLANDO 7/8

MR SPRING NIGHTCAP 74636-ET

WESTENRADE ALTASPRING-ET

MOUNTFIELD SSI DCY MOGUL-ET
A1A2 / TPI: 2291

MS DELICIOUS NIGHTOUT-ET MB85

WESTENRADE CARRERA MB85

NUMERO UNO

MISS OCD ROBST DELICIOUS-ET MB87

VARGEM ALEGRE ITALIA EMBLEMA

INSEMINADA 15/09/24 DO MAPLE-DOWNS-I G W ATWOOD-ET (HPB) (SEXADO)

KALINA DA FAZ COELHOS

NOVILHA - Nascto: 25/10/2022 - Rgd: EM ANDAMENTO - GIROLANDO 3/4

EMBLEMA WINDBROOK JM NOVO
HORIZONTE

GILLETTE WINDBROOK - EX93

GILLETTE BRILEA F B I PB-ET EX94

GILLETTE BLITZ 2ND WIND MB88

CINDERELA MODELO JM NOVO HORIZONTE

MODELO TE DE BRASILIA

PTA: 486 KG/EMBRAPA/ABCGIL.

YAKULT NAIRA MARKSMAN

VARGEM ALEGRE MG BABI

INSEMINADA 15/09/24 DO PECADO HIGH OCTANE OASIS DA DIVISA (3/4) (SEXADO)

Lote
036



CLIQUE E VEJA O
VÍDEO DO LOTE



KAMILA DA FAZ COELHOS

NOVILHA - Nascto: 26/12/2022 - Rgd: EM ANDAMENTO - GIROLANDO 3/8

CAPRICOHO NOVO HORIZONTE

MODELO TE DE BRASILIA
PTA: 486 KG/EMBRAPA/ABCGIL.

MAR LADINA PALADINO

CAJU DE BRASILIA
PTA: 432 KG/EMBRAPA/ABCGIL.

GRINALDA TE DE BRASILIA
LACTAÇÃO: 8.753,00 KG

C.A. PALADINO IN

M.TAIPA OASIS

VARGEM ALEGRE MG AMANDA SAILING 04 FIV

PREMIER-KERNDT SAILING-ET B+81

DIANA VALE OURO FIV MAUA

BRAEDALE GOLDWYN - B+84

PFAFFS MORTY SEASON-ET - EX90

VALEOURO TE SILVANIA

LAGOS RUDOLPH LAVANDA 458 MB85
02/02 2X 279 10163 317 3,12 299 2,94 LM-LE
03/01 2X 312 12389 357 2,88 371 2,99 LM-LE
04/00 3X 355 13981 392 2,80 416 2,98 LM-LE
05/02 3X 365 17489 663 3,79 525 3,00 LM
AC:1793d 74308L 2516g 3,39%g 2246p3,02%p

4ª Mãe: LAGOS HERO INGRATA 198

5ª Mãe: CERES DUSTER LAGOS
02/04 2X 310 5250 161 3,06 0 0,00 LE
03/03 2X 249 7129 218 3,05 0 0,00 LM-LE
04/03 2X 232 7672 225 2,93 0 0,00 LM
AC:1089d 27115L 857g 3,16%g 0p 0,00%p

INSEMINADA 15/09/24 DO MAPLE-DOWNS-I G W ATWOOD-ET (HPB) (SEXADO)

6ª Mãe: GLORIA 8 GAMBLER DA DUQUESA
02/07 2X 334 7122 213 2,99 0 0,00 LM-LE
03/08 3X 306 7815 244 3,12 0 0,00 LM-LE
05/06 2X 306 7815 244 3,12 0 0,00 LM
07/03 2X 311 10894 340 3,12 0 0,00 LM
AC:2151d 55298L 1682g 3,04%g 0p 0,00%p

CONTINUAÇÃO DO LOTE 36

LOREN DA FAZ COELHOS

NOVILHA - Nascto: 06/07/2023 - Rgd: EM ANDAMENTO - GIROLANDO 3/8

CAPRICO NOVO HORIZONTE	MODELO TE DE BRASILIA PTA: 486 KG/EMBRAPA/ABCGIL.	CAJU DE BRASILIA PTA: 432 KG/EMBRAPA/ABCGIL.
	MAR LADINA PALADINO	GRINALDA TE DE BRASILIA LACTAÇÃO: 8.753,00 KG
VARGEM ALEGRE MG AMORA SAILING 02 FIV	PREMIER-KERNDT SAILING-ET B+81	C.A. PALADINO IN
	DIANA VALE OURO FIV MAUA	M.TAIPA OASIS
		BRAEDALE GOLDWYN - B+84
		PFAFFS MORTY SEASON-ET - EX90
	VALEOURO TE SILVANIA	LAGOS RUDOLPH LAVANDA 458 MB85 02/02 2X 279 10163 317 3,12 299 2,94 LM-LE 03/01 2X 312 12389 357 2,88 371 2,99 LM-LE 04/00 3X 355 13981 392 2,80 416 2,98 LM-LE 05/02 3X 365 17489 663 3,79 525 3,00 LM AC:1793d 74308L 2516g 3,39%g 2246p3,02%p
		4ª Mãe: LAGOS HERO INGRATA 198
		5ª Mãe: CERES DUSTER LAGOS 02/04 2X 310 5250 161 3,06 0 0,00 LE 03/03 2X 249 7129 218 3,05 0 0,00 LM-LE 04/03 2X 232 7672 225 2,93 0 0,00 LM AC:1089d 27115L 857g 3,16%g 0p 0,00%p
		6ª Mãe: GLORIA 8 GAMBLER DA DUQUESA 02/07 2X 334 7122 213 2,99 0 0,00 LM-LE 03/08 3X 306 7815 244 3,12 0 0,00 LM-LE 05/06 2X 306 7815 244 3,12 0 0,00 LM 07/03 2X 311 10894 340 3,12 0 0,00 LM AC:2151d 55298L 1682g 3,04%g 0p 0,00%p

Lote
037



CLIQUE E VEJA O
VÍDEO DO LOTE



VARGEM ALEGRE KARLA NIGHTCAP

NOVILHA - Nascto: 21/04/2022 - Rgd: HOBRAF00964 - HOLANDÊS PO

MR SPRING NIGHTCAP 74636-ET

WESTENRADE ALTASPRING-ET

MS DELICIOUS NIGHTOUT-ET MB85

MOUNTFIELD SSI DCY MOGUL-ET
A1A2 / TPI: 2291

WESTENRADE CARRERA MB85

NUMERO UNO

MISS OCD ROBST DELICIOUS-ET MB87

VARGEM ALEGRE IBIZA SUCCESSOR

LESPERRON SUCCESSOR

VARGEM ALEGRE GUADALUPY
MONTEREY-FIV

S-S-I MONTROSS JEDI-ET

A1A2 / TPI: 2493 / MILK +2047 LBS

LESPERRON KINGBOY SANTANA MB85

VIEW-HOME MONTEREY-ET
A1A1 / TPI: 2402

LUMYK ATWOOD MARCIA-FIV B+80

R.CAMP 2A.JR L XII EXPHOMARJ 2018 MG

4ª Mãe: RHOELANDT 1236 LEDA ROY

TOYSTORY MB88

02/03 3X 352 15730 547 3,47 461 2,93 LM-LE

05/03 3X 365 15515 584 3,76 453 2,92 LM

AC:1662d 59542L 2273g 3,81%g 1787p 3,00%p

5ª Mãe: RHOELANDT 613 LEDA RED-MARKER
ROY MB88

02/01 3X 342 12065 422 3,50 379 3,14 LM-LE

03/03 3X 365 12603 426 3,38 397 3,15 LM

AC:1129d 38710L 1300g 3,36%g 1215p 3,14%p

CAMPEA 2A.SR XXI 21 EXPOWIT 2007 PR

CAMPEA V.JOV XXI 21 EXPOWIT 2007 PR

3oMELH. U.JOV XXI 21 EXPOWIT 2007 PR

CAMPEA 2A.SR III 3 EXPOCARAMBEI 2007 P

CAMPEA V.JOV III 3 EXPOCARAMBEI 2007 P

1oMELH. U.JOV III 3 EXPOCARAMBEI 2007

6ª Mãe: RHOELANDT 310 LEDA STERLING
MARKER-TE B+83

AC:407d 9295L 352g 3,79%g 299p 3,22%p

PRENHEZ POS MAIO/24 DO OH-RIVER-SYC CRUSHABULL-ET (HPB) (SEXADO)
COM PREVISAO PARA FEV/2025 -

Lote
038



MARCOS ALVES



CLIQUE E VEJA O
VÍDEO DO LOTE



CATEDRAL DA FAZ COELHOS

VACA - Nascto: 14/04/2021 - Rgd: SEM REGISTRO - GIRSEY

RIVER VALLEY CIRCUS CRAZE ET	STEINHAUERS SAMSON LEMONHEAD	DP VALENTINO SAMSON
	GOOF PHAROAH CIRCUS ACT ET - VG87	STEINHAUERS RENEGADE LEMONPIE-ET
REUNIDAS HD LAGOA 15195 TEATRO FIV 02/07 2X 197 2.975,51 KG 03/07 2X 293 4.872,03 KG 05/08 2X 314 5.821,73 KG LACTAÇÃO OFICIAL: 13.669,27 KG EM 804 DIAS	TEATRO DA SILVANIA PTA: 344 KG/EMBRAPA/ABCGIL.	AHLEM HEADLINE PHAROAH 21795
	AMAZONAS REUNIDAS HD LACTAÇÃO OFICIAL: 17.128,33 KG EM 365 DIAS	GOOF VALENTINO 9595 - GP84
		ESPANTOSO PTA: 145.49 KG/ABCZ/UNESP. EFALC NATA LAGEADO LACTAÇÃO: 15.126,00 KG

ULTIMO PARTO EM 04/08/2024 - FÊMEA AO PÉ DO CLAYNOOK FIVESTAR -



Inscreva-se em
nosso canal do
youtube!



NOSSO APP
**BAIXE AGORA MESMO
NOSSO APP!**
NOSSO APP

 /embralleiloes  /embralleiloes  /embralleiloes  /embralleiloes

 (11) 3864-5533

 embral@embral.com.br

 www.embral.com.br