

LEILÃO LIQUIDAÇÃO TOTAL

14 de julho, domingo, às 10 horas



40 ANIMAIS HOLANDÊS PO

Vacas, Novilhas
& Bezerros

Máquinas &
Equipamentos

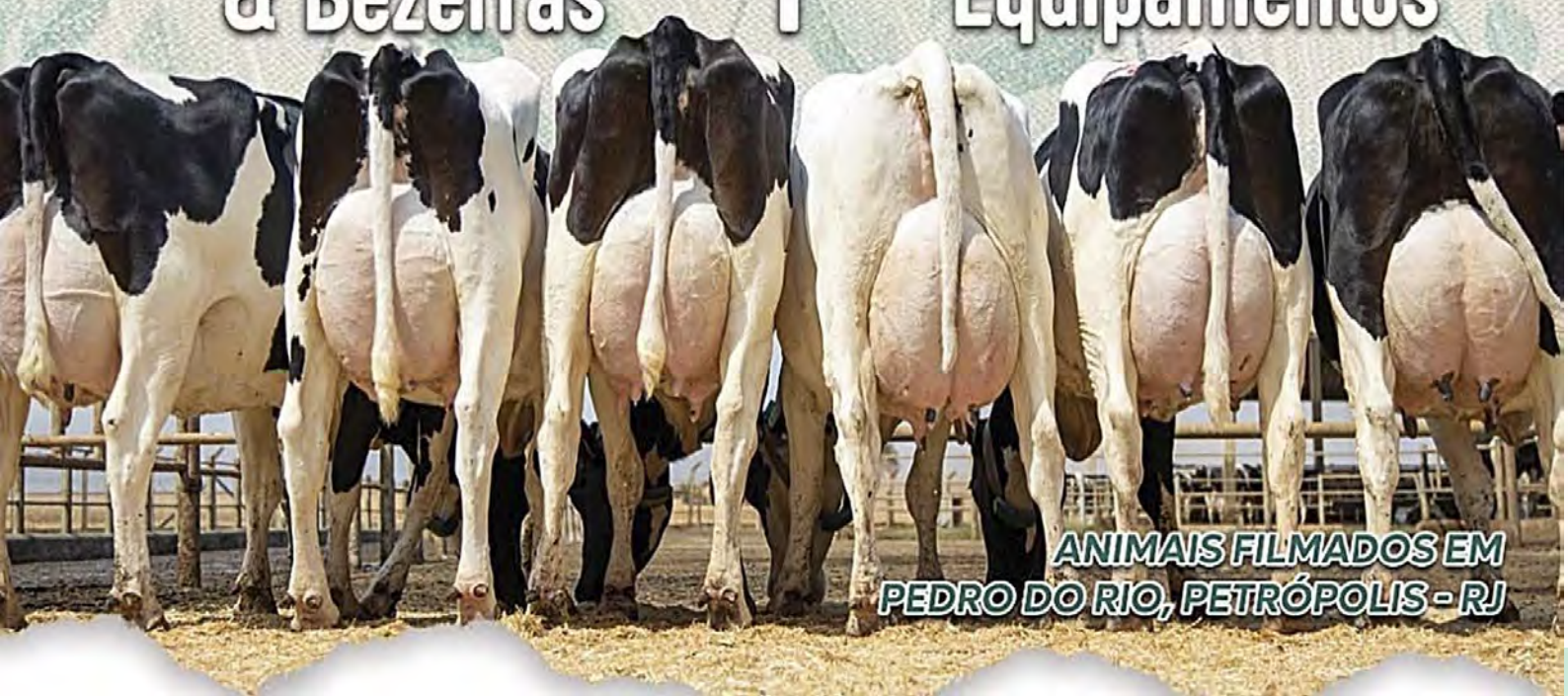

ANIMAIS FILMADOS EM
PEDRO DO RIO, PETRÓPOLIS - RJ

CADASTRO ANTECIPADO: (11) 3864-5533 LANCES: (11) 3777-8240 | 30 PARCELAS: 10 X 03



ASSESSORIA RURAL
(18)3781-8242
(18)99997-9700
AGNALDO



EDUARDO MORAES
ASSESSORIA RURAL
(12)9.8121-1828

INFORMAÇÕES
EDUARDO MORAES
(12)9.8121-1828
SAMUEL RESENDE
(31) 9.9256-3772
MARCOS ALVES
032 99984-4085

REGULAMENTO E CONDIÇÕES GERAIS DE VENDA E COMPRA POR LEILÕES PROMOVIDOS POR EMBRAL LEILÕES

FIQUE ATENTO: OS BENS SERÃO APREGOADOS PELO VALOR DA PARCELA QUE, MULTIPLICADA POR 30 (TRINTA), SERÁ O TOTAL DE CADA ANIMAL DO LOTE.

EMBRAL LEILÕES (denominada simplesmente EMBRAL), com sede na cidade de São Paulo, Estado de SP, à Rua Germanie Buchard, 476 - Água Branca - CEP 05002-062, prestadora de serviços de intermediação de venda e compra de animais, máquinas e implementos agrícolas por meio de Leilão, estabelece o presente **Regulamento e Condições Gerais de Venda e Compra por Leilões**, o qual deverá ser cumprido, na íntegra, por todos os convidados, compradores, vendedores, participantes e/ou promotores do evento, que o aceitam, irrestritamente, com as regras abaixo:

CLÁUSULA PRIMEIRA – DO LEILÃO E DO LEILOEIRO

- 1.1. Os Leilões promovidos pela EMBRAL visam à comercialização de animal(is), maquinário(s) e/ou produto(s) de propriedade do(s) VENEDORE(S), que autorizam o LEILOEIRO à vendê-lo(s) para os participantes do Evento, pela melhor oferta de valor, efetuada de forma aberta e aceita pelo LEILOEIRO.
- 1.2. Todos os participantes do Evento, ainda que sejam representados por Procuração, bem como seus respectivos procuradores, devem estar previamente Cadastrados nos termos da Cláusula Segunda, e aceitar os termos do presente Regulamento, bem como o Termo de Consentimento para Tratamento de Dados.
- 1.3. Os bens leiloados serão distribuídos em Lotes previamente determinados pelo VENDEDOR.
- 1.4. O Leilão dar-se-á nas seguintes modalidades:
 - 1.4.1. **Presencial:** será realizado no local, data e horário prévio e amplamente divulgados via web, mídia impressa, televisiva e radiofônica, entre outras formas. Nesta modalidade de Leilão **não** serão aceitos lances via internet ou telefone. Somente o público presente no local do Leilão poderá ofertar Lances, e de acordo com a Cláusula 1.2.
 - 1.4.2. **Virtual/Online:** será realizado através da internet (www.embral.com.br) ou via transmissão em canal especializado (por vídeo transmissão), de acordo com o que constar no material de divulgação. Nesta modalidade de Leilão, quando houver a possibilidade de pré-lance, o Lance poderá ser disponibilizado com antecedência aos participantes da internet e ocorrerá por telefone no dia e horário de realização do evento, e seu encerramento será online no dia e horário indicados.
 - 1.4.3. **Presencial-Virtual:** ocorre quando o Leilão é realizado em tempo real e transmitido por meio da internet (www.embral.com.br) ou via transmissão em canal especializado, de acordo com o que constar no material de divulgação.
- 1.5. Em qualquer modalidade, o Leilão será presidido pelo **LEILOEIRO RURAL**, pessoa natural devidamente habilitada e credenciada pela Federação de Agricultura, inscrita no Sindicato Nacional dos Leiloeiros Rurais, detentor de fé pública e previamente autorizado para a venda dos bens, responsável pela recepção dos Lances ofertados aos lotes comercializados, podendo durante o Leilão recusar o Lance inicial que julgar incompatível com o bem à venda, ou lance de pessoas não idôneas, nos termos da Lei 4.021/1961.

CLÁUSULA SEGUNDA – DO CADASTRAMENTO DOS PARTICIPANTES E TRATAMENTO DE DADOS PESSOAIS

- 2.1. Todo aquele que pretenda apresentar Lance no leilão, aqui denominado TITULAR DOS DADOS, deverá estar previamente cadastrado junto à EMBRAL, denominada CONTROLADORA, para fins de análise e aprovação prévia dos cadastros, autorizando-se, desde já, a consulta de informações do solicitante junto aos Órgãos de Proteção ao Crédito, Instituições Financeiras e referências comerciais e pessoais, bem como deverá ter exarado seu “de acordo” aos termos e condições do presente Regulamento.
- 2.2. O TITULAR autoriza a CONTROLADORA a realizar a coleta, armazenamento e tratamento, ou seja, a utilizar os dados pessoais e dados sensíveis, para os fins de cumprimento do Regulamento e de tudo quanto descrito no Termo de Consentimento de Tratamento de Dados, podendo o TITULAR DOS DADOS revogar seu consentimento, a qualquer tempo, por e-mail ou por carta escrita, nos termos da Lei n. 13.709/2018.
- 2.3. A EMBRAL poderá, a qualquer momento, solicitar aos participantes do Leilão a atualização do Cadastro e a apresentação de novos documentos, sob pena de, não o fazendo, ter sua participação suspensa nos Leilões promovidos pela EMBRAL, não podendo ofertar Lances ou realizar compras até que a solicitação seja atendida.
- 2.4. A EMBRAL disponibilizará aos novos clientes (vendedores/compradores) suporte operacional para realização do Cadastro, devendo ser enviados, no ato da inscrição, obrigatoriamente, cópias dos documentos que identifiquem o interessado e, se for o caso, sua empresa, tais como: RG, CPF/MF, CNPJ e Inscrição Estadual, Cartão de Inscrição de Produtor Rural, comprovante de endereço, comprovante de renda e outros complementares que se fizerem necessários.
- 2.5. É de inteira e exclusiva responsabilidade do titular declarante todas as informações constantes em seu Cadastro sendo que, qualquer alteração em seus dados, devem ser prontamente comunicadas à EMBRAL, com o envio da respectiva documentação comprobatória.
- 2.6. Toda compra efetuada pelo novo cliente ficará condicionada à posterior aprovação e aceitação do Cadastro pelo VENDEDOR. Caso o cadastro não apresente restrições mas, ainda assim, o VENDEDOR decida pela não aprovação, este deverá efetuar o pagamento das comissões devidas pelo VENDEDOR e pelo ARREMATANTE à EMBRAL.
- 2.7. Ficará a critério exclusivo do VENDEDOR, exigir do ARREMATANTE-COMPRADOR um avalista ou garantia idônea, nos termos do Contrato de Venda e Compra com Reserva de Domínio (Cláusula Quarta) assinado entre as Partes.
- 2.8. A recusa na aceitação do cadastro e a solicitação de avalista ou garantia idônea pelo VENDEDOR somente poderá estar pautada em justificativas devidamente comprovadas, caso contrário o VENDEDOR arcará com as penalidades constantes na Cláusula 4.6.1

CLÁUSULA TERCEIRA – DO LANCE, DA ARREMAÇÃO E DAS COMISSÕES

- 3.1. O Lance para Arrematação vincula o ARREMATANTE-COMPRADOR, nos moldes do artigo 427 do Código Civil.¹

¹ Art. 427. A proposta de contrato obriga o proponente, se o contrário não resultar dos termos dela, da natureza do negócio, ou das circunstâncias do caso.

3.2. Será permitida a compra de animais, implementos e ou equipamentos de leite por mandato, mediante apresentação de Procuração por instrumento público ou particular (esta última com reconhecimento de firma por autenticidade), que ficará retida pela EMBRAL, a qual deve, obrigatoriamente: (i) ser específica para o Evento; (ii) conter o valor máximo para Lance autorizado pelo Outorgante; (iii) autorização para efetuar o pagamento; (iv) autorização para emitir notas fiscais e (v) autorização para retirar os bens (animais e maquinários).

3.2.1. Ainda que o Participante se faça representar por mandatário (procurador), o mesmo deve estar previamente cadastrado junto à Leiloeira, nos termos da Cláusula Segunda, e estará sujeito à observância deste Regulamento.

3.3. Atingido o maior preço, certificando-se que não há mais interessados em ofertar Lance maior, o Leiloeiro divulgará a Arrematação batendo, em seguida, o martelo com o anúncio do nome do ARREMATANTE-COMPRADOR.

3.4. Na “batida do martelo”, o ARREMATANTE-COMPRADOR e VENDEDOR são inteiramente responsáveis por todas as obrigações e custos decorrentes da venda e aquisição dos bens, **de forma irrevogável e irretroatável, vale dizer, sem possibilidade de arrependimento, obrigando, inclusive, seus herdeiros e sucessores em relação ao cumprimento das obrigações assumidas pelas Partes.**

3.5. Com a “batida do martelo”, ARREMATANTE-COMPRADOR e VENDEDOR obrigam-se ao pagamento de Comissões à EMBRAL conforme abaixo transcrito:

3.5.1. O ARREMATANTE-COMPRADOR pagará à EMBRAL “COMISSÃO DE COMPRA” equivalente a 8% (oito por cento) sobre o valor total de cada Lote arrematado. **PARAGRAFO ÚNICO:** Além do pagamento da comissão supracitada, caberá ao ARREMATANTE-COMPRADOR pagar à EMBRAL, ou a quem esta designar, o valor da primeira parcela do preço de cada lote arrematado, concordando expressamente o VENDEDOR, neste ato, com tal procedimento.

3.5.2. O VENDEDOR pagará a comissão de venda pré-estabelecida, sobre o montante geral das vendas e defesas, calculado sobre os valores apurados na batida do martelo.

3.6. Caso o VENDEDOR não passe os bens em pista (animais, prenhezes, embriões, equipamentos, etc.), este pagará à EMBRAL, ainda, “COMISSÃO” no equivalente a 18% (dezoito por cento) sobre a somatória do valor dos referidos bens. O valor individualizado de cada bem será obtido pela quantia média apurada com a venda de bens equivalentes no Leilão, ou, caso não tenha ocorrido a venda de bem similar, pela média de preço do mercado.

3.6.1. Caso haja taxa de inscrição do Canal de Televisão, esta será informada ao vendedor com antecedência.

3.7. O LANCE DE DEFESA é o Lance ofertado pelo proprietário do bem a fim de que a venda atinja o valor por ele esperado. Neste caso, não havendo Lances maiores, o VENDEDOR pagará à EMBRAL o montante equivalente às Comissões mencionadas nos itens **3.5.1** (Comissão de Compra) e **3.5.2** (Comissão de Venda).

3.8. O pagamento das Comissões, em quaisquer das modalidades acima mencionadas, será realizado, impreterivelmente, no local do Leilão ou no primeiro dia útil seguinte ao da realização do Evento.

3.8.1. Caso o pagamento não seja realizado no prazo mencionado na Cláusula 3.8, o valor será acrescido de multa no equivalente a 10% sobre o montante devido, correção monetária pelo Índice do INPC e juros de 1% ao mês.

CLAUSULA QUARTA – DO CONTRATO DE VENDA E COMPRA, DA RESERVA DE DOMÍNIO E DA GARANTIA DO CONTRATO

4.1. Após a “batida do martelo”, o ARREMATANTE-COMPRADOR e o VENDEDOR assinarão o “**Contrato Particular de Compra e Venda com Reserva de Domínio Vinculado à Promissória Rural**” (“Contrato com Reserva de Domínio”), figurando a EMBRAL como mera intermediadora do negócio, no qual constarão especificamente as responsabilidades e obrigações em relação aos pagamentos e eventuais penalidades.

4.2. O ARREMATANTE-COMPRADOR dará ao VENDEDOR, a título de reserva de domínio (art. 521, do Código Civil), os animais ou equipamentos arrematados no Leilão até a quitação total da dívida, ficando de posse dos mesmos na qualidade de fiel depositário, não podendo aliená-los e/ou onerá-los, sem consentimento, por escrito, do VENDEDOR, além de ser o responsável pela guarda e conservação destes, sob pena de indenizar o VENDEDOR de quaisquer danos ou prejuízos no caso de perecimento.

4.3. No caso de Leilão Presencial, os termos do Contrato com Reserva de Domínio e Nota Promissória consideram-se tacitamente aceitos pelo ARREMATANTE-COMPRADOR, que, em seguida ao encerramento do Leilão, receberá as informações por e-mail para assinatura, e envio à EMBRAL, no prazo máximo de 7 (sete) dias corridos, para baixa financeira e prosseguimento dos trâmites para entrega dos bens, que somente ocorrerá após o recebimento das vias assinadas dos documentos.

4.4. Ato contínuo à Arrematação será assinado o Contrato com Reserva de Domínio e as Notas Promissórias: uma relativa ao valor total do Lote (garantia dada pelo ARREMATANTE-COMPRADOR, ao VENDEDOR), cuja execução independe da realização do protesto em caso de inadimplência; e a outra referente à Comissão da EMBRAL (garantia dada pelo ARREMATANTE-COMPRADOR à EMBRAL).

4.5. Considerando a assinatura do contrato, seja eletrônica ou fisicamente em decorrência de leilão realizado virtualmente ou presencialmente, caso o ARREMATANTE-COMPRADOR não efetue o pagamento da primeira parcela e da comissão devidas à EMBRAL, considerar-se-á rescindida a venda realizada, arcando o ARREMATANTE-COMPRADOR com o pagamento à EMBRAL dos seguintes valores: (i) COMISSÃO DE COMPRA: conforme Cláusula 3.5.1 acima; (ii) COMISSÃO DE VENDA: conforme Cláusula 3.5.2 acima; (iii) a primeira parcela: conforme parágrafo único do item 3.5.1 e (iv) multa contratual no equivalente a 20% sobre o valor total apurado, para fins de ressarcimento dos prejuízos decorrentes da desistência do negócio.

4.6. Caso o ARREMATANTE-COMPRADOR não efetue o pagamento da primeira parcela e da comissão devidos à EMBRAL, bem como não assine eletronicamente ou remeta à mencionada leiloeira o Contrato de Venda e Compra com Reserva de Domínio devidamente assinado, juntamente com todos os documentos constantes da Cláusula Segunda deste, também, considerar-se-á rescindida a venda realizada, arcando o ARREMATANTE-COMPRADOR com o pagamento à EMBRAL dos seguintes valores: (i) COMISSÃO DE COMPRA: conforme Cláusula 3.5.1 acima; (ii) COMISSÃO DE VENDA: conforme Cláusula 3.5.2 acima; (iii) a primeira parcela: conforme parágrafo único do item 3.5.1 e (iv) multa contratual no equivalente a 20% sobre o valor total apurado, para fins de ressarcimento dos prejuízos decorrentes da desistência do negócio.

4.6.1. Caso a desistência seja manifestada pelo VENDEDOR, o mesmo pagará à EMBRAL os valores previstos nos itens **(i), (ii) e (iv) da Cláusula 4.5**, acima.

4.6.2. As Partes e as testemunhas envolvidas neste instrumento afirmam e declaram que nos casos em que o leilão ocorrer de forma virtual, esse instrumento poderá ser assinado eletronicamente através da plataforma de assinatura eletrônica indicada pela Leiloeira, sendo as assinaturas consideradas válidas, vinculantes e executáveis, desde que firmadas pelos representantes legais das Partes. Consigna-se no presente instrumento que a assinatura eletrônica tem a mesma validade jurídica de um registro e autenticação feita em cartório, não havendo a necessidade de protesto para execução do título. As Partes renunciam à possibilidade de exigir a troca, envio ou entrega das vias originais (não-eletrônicas) assinadas do instrumento, bem como renunciam ao direito de recusar ou contestar a validade das assinaturas eletrônicas, na medida máxima permitida pela legislação aplicável.

4.6.3. As partes se comprometem a fornecer um e-mail ou outro dado de sua titularidade, bem como se responsabilizarão por todos os dados fornecidos para o presente contrato, a fim de que seja viabilizada a assinatura eletrônica/digital através da plataforma de assinatura eletrônica.

4.6.4. Fica estabelecido que em caso de leilão presencial, as Partes poderão assinar o presente instrumento presencialmente no local do evento ou no escritório da leiloeira, à escolha desta última, em 03 vias de igual teor e forma na presença de 02 (duas) testemunhas que também assim o presente.

CLÁUSULA QUINTA – DO PAGAMENTO DO(S) LOTE(S) ARREMATADO(S)

5.1. Quando da Arrematação, independentemente da forma de pagamento escolhida pelo ARREMATANTE-COMPRADOR, será emitida Nota Promissória do valor total do Lote arrematado, que será parte integrante do “Contrato com Reserva de Domínio”, a qual terá vencimento antecipado no caso de inadimplemento do ARREMATANTE-COMPRADOR.

5.2. No ato da Arrematação, quando da emissão do Contrato com Reserva de Domínio o ARREMATANTE-COMPRADOR fará a opção pela forma de pagamento, que poderá ser:

- (i) **À VISTA:** mediante a expedição Nota Promissória no valor total do negócio realizado, cujo pagamento deve ser efetuado no primeiro dia útil seguinte ao da realização do Leilão, via depósito ou transferência bancária (TED ou DOC), seguindo as orientações da Embral.
- (ii) **PARCELADO:** em 30 (trinta) parcelas que serão divididas para pagamento nos 10 (dez) meses, conforme praxe de mercado, da seguinte forma: 03 (três) parcelas no ato da arrematação (“PRIMEIRA PARCELA”) vencendo 14/07/2024; 03 (três) parcelas em 30 dias após a arrematação vencendo 14/08/2024; 03 (três) parcelas em 60 dias após a arrematação vencendo 14/09/2024; 03 (três) parcelas em 90 dias após a arrematação vencendo 14/10/2024; 03 (três) parcelas em 120 dias após a arrematação vencendo 14/11/2024; 03 (três) parcelas em 150 dias após a arrematação vencendo 14/12/2024; 03 (três) parcelas em 180 dias após a arrematação vencendo 14/01/2025; 03 (três) parcelas em 210 dias após a arrematação vencendo 14/02/2025; 03 (três) parcelas em 240 dias após a arrematação vencendo 14/03/2025 e 03 (três) parcelas em 270 dias após a arrematação vencendo 14/04/2025.

5.2.1. Na opção de pagamento parcelado, a Nota Promissória relativa ao valor total do Lote será desmembrada em parcelas, pagas por meio de boletos bancários emitidos pelo VENDEDOR que os encaminhará ao ARREMATANTE-COMPRADOR para o devido pagamento na data apazada.

5.3. A concessão de desconto de qualquer natureza pelo VENDEDOR ao ARREMATANTE-COMPRADOR representa mera liberalidade e não atingirá quaisquer Comissões incidentes sobre a venda/compra e/ou qualquer valor que seja devido por força do Leilão por qualquer uma das partes à EMBRAL.

5.4. Ficará ao exclusivo critério e responsabilidade do VENDEDOR o recebimento e a cobrança das parcelas em aberto, oriundas da comercialização dos bens/animais, conforme vencimentos e valores constantes na Nota de Leilão assinada em razão da compra.

5.5. Todos os pagamentos efetuados em cheques somente serão considerados quitados após a respectiva compensação.

CLÁUSULA SEXTA – DA ENTREGA DOS BENS ARREMATADOS

6.1. Com o anúncio do ARREMATANTE-COMPRADOR pelo Leiloeiro, os bens arrematados estarão por conta e risco deste, ficando, porém, sob a guarda e trato do VENDEDOR até a efetiva entrega pelo ARREMATANTE-COMPRADOR ou ao seu representante legal.

6.1.1. Nos Leilões Presenciais a entrega dos bens acontecerá no evento do Leilão, após o pagamento da Comissão do Leiloeiro e do valor integral relativo ao Lote (à vista), ou, no caso de parcelamento, do pagamento do valor referente à primeira parcela, sempre observado o adimplemento do débito.

6.1.2. Nos Leilões Virtuais a entrega acontecerá em dia e horário estipulados e combinados por funcionário habilitado pela Embral, entre as partes VENDEDOR e COMPRADOR, entrega esta que somente dar-se-á após confirmação pela Embral do recebimento dos documentos originais assinados (Nota Promissória e Contrato com Reserva de Domínio) e quitação do valor integral ou do equivalente a primeira parcela e da Comissão do Leiloeiro.

6.2. Os bens arrematados somente serão liberados após consulta cadastral, compensação dos valores correspondentes à Primeira Parcela e Comissão de Compra, bem como da apresentação do cartão de inscrição de produtor rural e código de propriedade para emissão de nota fiscal.

6.3. Caso o VENDEDOR entregue os bens ao ARREMATANTE-COMPRADOR antes da comunicação da EMBRAL em relação à aprovação do cadastro e/ou quitação/compensação dos valores iniciais mencionados na Cláusula anterior, o VENDEDOR assumirá todos os riscos oriundos de tal liberação, não cabendo à EMBRAL qualquer responsabilidade no caso de prejuízos, sendo devidos à EMBRAL os valores das Comissões nos termos da Cláusula 4.5.

6.4. O ARREMATANTE-COMPRADOR é exclusivamente responsável pelo embarque dos animais e equipamentos, correndo por sua conta e risco a contratação do transporte e eventuais despesas, salvo estipulação em contrário. Ainda, é facultado ao ARREMATANTE-COMPRADOR a contratação de seguro para o transporte dos animais, bem como seguro de vida para os mesmos;

6.5. A data máxima para retirada e embarque dos bens/semoventes arrematados no leilão é de 30 (trinta) dias após a realização do evento. Caso os animais não sejam retirados pelo ARREMATANTE-COMPRADOR até esta data, salda disposição em contrário, este deverá pagar ao VENDEDOR a partir do 30º dia o valor de R\$ 50,00 (cinquenta reais) por dia de estadia de cada bem/semovente.

6.6. Caso ocorra a morte ou desaparecimento do animal enquanto na posse do ARREMATANTE-COMPRADOR, tal fato não o desobrigará do pagamento do saldo devedor, ficando o VENDEDOR isento de quaisquer responsabilidades.

CLÁUSULA SÉTIMA – DAS GARANTIAS DOS BENS LEILOADOS E DAS RESPONSABILIDADES DO VENDEDOR E DO ARREMATANTE-COMPRADOR

7.1. No Leilão de animais, o VENDEDOR é obrigado a apresentar, com antecedência de no máximo 02 (dois) dias do evento, as vias originais dos atestados de praxe (brucelose, tuberculose e aftosa), em conformidade com a Lei de Sanidade Animal, que também deverão ser emitidos por veterinário credenciado de acordo com cada Lote de animais colocados à venda, bem como a entregar o certificado de registro do animal adquirido.

7.2. No Leilão de equipamentos, o VENDEDOR será exclusivamente responsável pela qualidade e funcionamento dos bens, respondendo por eventuais prejuízos decorrentes de vícios ou defeitos não informados previamente.

7.3. O VENDEDOR é exclusivamente responsável pelo estado físico, clínico, produtivo e reprodutivo de todos os animais e equipamentos à venda no Leilão.

7.3.1. Qualquer vício ou defeito oculto constatado durante ou após o Leilão, deverá ser obrigatoriamente levado ao conhecimento dos participantes do Evento, sob pena de responder pelos prejuízos decorrentes de tal omissão.

7.4. Aos participantes do leilão é dada a possibilidade de Vistoriar os bens nos 05 (cinco) dias que antecederem o Leilão, mediante agendamento prévio da visita, sendo que no caso dos leilões virtuais, o COMPRADOR poderá vistoriar os bens até o momento antecedente ao embarque dos bens.

7.3.2. Nos casos em que os bens sejam expostos no Leilão, a Vistoria poderá se dar na data e local do Evento.

7.3.3. Quaisquer vícios aparentes e de fácil constatação deverão ser suscitados antes do anúncio do Lote, sob pena de, no silêncio, ser considerado como aceito o bem no estado em que se encontra, salvo se o COMPRADOR constatar algum vício oculto dentro do prazo de 30 dias contados do recebimento dos bens.

7.4. As vendas por Leilão são irrevogáveis e irretiráveis, não podendo o ARREMATANTE-COMPRADOR recusar o recebimento ou solicitar redução de preço do animal adquirido, salvo na hipótese do artigo 441, do Código Civil, em que a responsabilidade é única e exclusiva do VENDEDOR, proprietário dos semoventes e dos bens móveis objetos, a quem a reclamação deve diretamente ser dirigida.

7.5. O ARREMATANTE-COMPRADOR terá o prazo, **improrrogável**, de 30 (trinta) dias, contados do recebimento dos bens, para observação e constatação de vícios ocultos, comunicando-os imediatamente ao VENDEDOR, nos termos do artigo 445 do Código Civil.

7.6. Neste caso, todo e qualquer valor pago pelo ARREMATANTE-COMPRADOR, seja à EMBRAL ou ao VENDEDOR, será ressarcido única e exclusivamente pelo VENDEDOR.

7.7. Constatado o vício oculto pelo ARREMATANTE-COMPRADOR, não sendo este levado ao conhecimento do VENDEDOR no prazo mencionado na Cláusula 7.5, nada mais poderá ser reclamado a qualquer título pelo ARREMATANTE-COMPRADOR.

7.8. A falta de pagamento de qualquer uma das parcelas pactuadas neste Contrato de Compra e Venda implicará no vencimento antecipado de todo o saldo devedor, ficando assegurado ao VENDEDOR o direito, a seu exclusivo critério, com base no artigo 190 do CPC, promover (a) a cobrança da totalidade do débito em atraso, acrescida de juros legais, correção monetária, custas e honorários advocatícios na base de 20% (vinte por cento), bem como protestar a NOTA PROMISSÓRIA ÚNICA somente pelo saldo devedor restante, ficando ciente de que a execução do débito independe do protesto; ou (b) o VENDEDOR poderá optar pela busca e apreensão do(s) animal (is) ou máquina(s) e/ou equipamento(s), rescindindo, em consequência, o presente contrato e perdendo o COMPRADOR, em favor do VENDEDOR, o sinal pago (parágrafo único, do art. 10, da Lei nº 4.021/1961), bem como as demais prestações anteriormente pagas.

7.8.1. Fica a critério do VENDEDOR optar por exigir a devolução imediata do bem arrematado, ou de outro bem que tenha sido dado em garantia de pagamento, , eximindo-se de qualquer obrigação de devolução das parcelas já recebidas, as quais ficarão retidas a título de indenização dos gastos e prejuízos, bem como a título de multa pelo inadimplemento do COMPRADOR.

7.9. De acordo com os Convênios ICM 35/77 e ICMS 124/93 - A comercialização de bovinos de qualquer natureza com certificado de registro genealógico oficial, realizada entre produtores rurais de qualquer parte do país, não incidirá na cobrança de ICMS. Todavia, bovinos sem registro, vendidos entre produtores rurais de outros estados, a responsabilidade do pagamento de ICMS será do ARREMATANTE – COMPRADOR.

7.9.1. Qualquer incidência de ICMS que vier a ocorrer por decorrência das operações de compra e venda de gado, inclusive de frete ou irregularidades na inscrição de produtor rural, deverá ser paga pelo ARREMATANTE-COMPRADOR, não cabendo à EMBRAL qualquer responsabilização nesse sentido, uma vez que figura como mera intermediadora, devendo, portanto, o ARREMATANTE-COMPRADOR deverá ressarcir à EMBRAL de eventual desembolso realizado para pagamento de tal tributo.

7.9.2. Caso o ARREMATANTE-COMPRADOR não seja Produtor Rural, este arcará com o ICMS de consumidor final, no importe de aproximadamente 18% sobre o valor de sua aquisição, de acordo com o Convênio ICMS 93 de 17/09/2015.

7.10. Todas as informações que forem inseridas nos materiais de divulgação, principalmente as acrescidas no Catálogo e no momento do Leilão pelo LEILOEIRO, inclusive os atestados de sanidade e de prenhez emitidos por médico veterinário responsável pelo rebanho da fazenda, tem total garantia e responsabilidade do VENDEDOR.

7.11. Fica estabelecido que o proprietário (VENDEDOR/COMPRADOR) assumirá inteira e exclusiva responsabilidade face aos eventuais danos de natureza patrimonial ou pessoal que possam vir a ocorrer aos apresentadores, tratadores, transportadores e outros funcionários do Evento, bem como àqueles que seu animal possa vir a causar a terceiros, isentando expressamente a EMBRAL e demais organizadores de quaisquer responsabilidades quanto aos eventos danosos acima especificados.

CLÁUSULA OITAVA – LEILÃO DE PRENHEZES, BEZERRO(A) NASCIDO, EMBRIÃO COM OU SEM RECEPTORA, LIVRE ACASALAMENTO, ASPIRAÇÃO FOLICULAR E SÊMEN.

8.1. casos de leilão dos produtos acima descritos, as condições da venda serão informadas pelo LEILOEIRO na abertura para venda do Lote, de acordo com o estipulado pelo VENDEDOR.

8.2. As condições anunciadas pelo LEILOEIRO constarão do Contrato com Reserva de Domínio que será firmado entre ARREMATANTE-COMPRADOR e VENDEDOR.

8.3. Eventuais prejuízos decorrentes de quaisquer intercorrências previstas nas vendas dos objetos descritos na Cláusula 8 retro, serão apurados na proporção da responsabilidade de cada parte.

8.4. O VENDEDOR é exclusivamente responsável pela qualidade dos produtos de sua propriedade, disponibilizado para venda.

CLÁUSULA NONA – DAS DISPOSIÇÕES GERAIS E FINAIS:

9.1. Todos os participantes do Leilão obrigam-se, de forma definitiva, a acatar as disposições deste Regulamento, não podendo escusar-se de seu integral cumprimento, conforme art. 3º do Decreto-lei nº 4.657/42, Lei de Introdução às Normas do Direito Brasileiro².

9.2. Todas as informações referentes ao Leilão serão divulgadas em periódicos e na web, ficando a EMBRAL, desde já, autorizada por todos os participantes do Evento, ao uso de seus nomes, imagens e som. A EMBRAL fica autorizada, ainda, a gravar e divulgar todas as imagens do Leilão, podendo transmiti-las ao vivo ou por gravação, seja por canal fechado de televisão ou via web, nada sendo devido pela EMBRAL a qualquer título. .

9.3. Os Vendedores e Compradores se declaram parte legítima em qualquer questão que possa decorrer de tais situações.

9.4. As partes se obrigam também a manter sigilo de toda e qualquer informação, documento e conhecimento compartilhado por meio deste contrato, obrigando-se a adotar todas as medidas necessárias para garantir a segurança das informações arquivadas nos equipamentos tecnológicos que utilizar para o presente trabalho, sendo que eventual descumprimento resultará para a parte infratora a obrigação de ressarcir a parte inocente pelas perdas e danos, além de arcar com as demais penalidades previstas neste Regulamento.

9.5. Não obstante o disposto neste Regulamento, as informações confidenciais poderão ser reveladas nas seguintes hipóteses:

- A. exigência legal aplicável;
- B. ordem ou decisão judicial ou em processo administrativo ou arbitral;
- C. solicitação de qualquer autoridade ou órgão regulador do Brasil.

Em quaisquer das situações previstas nesta cláusula, a parte que for obrigada a divulgar as informações confidenciais, somente a fará até a extensão exigida por tal ordem administrativa, arbitral ou judicial. Ocorrendo quaisquer das hipóteses previstas nos itens (A), (B) ou (C) desta cláusula, a parte instada se compromete a comunicar de imediato a outra parte, a fim de que ela tome as medidas administrativas e judiciais que entender pertinentes à proteção de seus dados. A obrigação de confidencialidade aqui prevista permanecerá vigente enquanto vigorar o presente regulamento.

10. Fica eleito o foro da cidade da Capital do Estado de São Paulo (art. 111, do CPC), para dirimir qualquer dúvida ou interpretação de cláusula e itens previstos neste Regulamento.

Leilão Liquidação Total Sítio Cova da Onça 14 de Julho de 2024

Ciente Comprador

Ciente Vendedor

CATALOGO SUJEITO A ALTERAÇÕES

² Art. 3º Ninguém se escusa de cumprir a lei, alegando que não a conhece.



CLIQUE AQUI E VEJA O VÍDEO DO LOTE



ONCA SAPOTI ODARA PETY

VACA - Nascto: 01/07/2020 - Rgd: HBB/B-629.571 - Rgn: 980 - HOLANDÊS PO

SIEMERS MOGUL PETY

MOUNTFIELD SSI DCY MOGUL-ET
A1A2 / TPI: 2291

COYNE-FARMS DORCY-ET - MB87
A1A2 / TPI 2216 / MILK +858 LBS
MOUNTFIELD MARSH MAXINE-ET - MB88

RANSOM-RAIL EXPLODE PETY-ET EX90

WABASH-WAY EXPLODE-ET MB88
WELCOME MAC PEYTAN-ET MB87

ONCA ODARA CIGANA AVERY

03/00 2X 365 7683 249 3,24 230 2,99
AC:1644d 28380L 1010g 3,56%g 880p 3,10%p

DE-SU AVERY 643-ET

GOLDEN-OAKS ST ALEXANDER-ET EX94
DE-SU 7012-ET EX90

ONCA CIGANA OLINDA RUDOLPH-TE
02/08 2X 352 6449 221 3,42 189 2,93
06/11 2X 344 8902 295 3,32 264 2,97
AC:1183d 25041L 850g 3,39%g 743p 2,96%p

STARTMORE RUDOLPH-ET EX90
ONCA OLINDA TANA LINDY-TE MB88
02/03 2X 306 6674 221 3,31 0 0,00 LM
03/09 2X 365 8824 298 3,37 0 0,00 LM
05/04 2X 284 8722 275 3,15 0 0,00
AC:956d 24231L 795g 3,28%g 0p 0,00%p

ULTIMO PARTO EM 14/05/2024

SERÁ LA 12/07/24 DO FABULOSO DO BASA

02/03 2X 365 4916 207 4,22 152 3,10

ACUM:629d 6671L 308g 4,62%g 223p 3,34%p

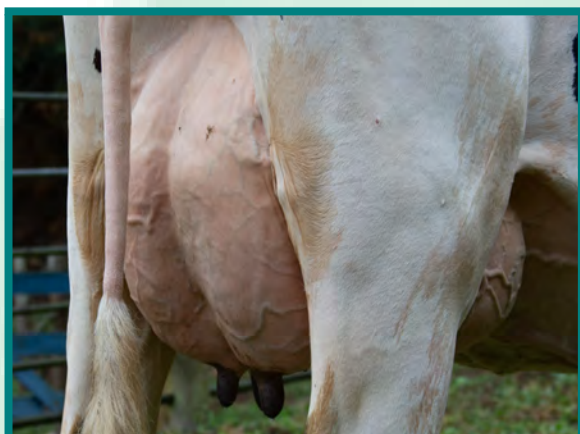

4ª Mãe: SUNNY MAPLE TANA WARDEN MB87
10/10 2X 362 7184 239 3,32 0 0,00 LM
12/05 2X 361 7864 281 3,57 0 0,00 LM
AC:723d 15048L 520g 3,45%g 0p 0,00%p
RE.CA.VC.SEC.39EX.AGROIND.-89/MG

5ª Mãe: SUNNY MAPLE TANYA ULT ET
02/08 2X 305 5549 201 3,62 0 0,00
03/09 2X 303 7883 272 3,45 0 0,00
AC:608d 13432L 473g 3,52%g 0p 0,00%p

6ª Mãe: SUNNY MAPLE TIP STARLITE
AC:305d 8428L 365g 4,33%g 0p 0,00%p



CLIQUE AQUI E VEJA O VÍDEO DO LOTE



ONCA RUBI JASPE BRADNICK

VACA - Nascto: 27/01/2019 - Rgd: HBB/B-583.567 - Rgn: 972 - HOLANDÊS PO

REGANCREST-GV S BRADNICK-ET - MB87	GEN-MARK STMATIC SANCHEZ - EX94	COMESTAR STORMATIC-ET 2EX90 GEN-MARK BW MAR WINNIE-ET - EX90
ONCA JASPE CALEDULA MILLION 02/05 2X 363 5863 184 3,15 164 2,80 03/09 2X 326 7821 269 3,44 219 2,81 06/01 2X 365 8845 372 4,20 252 2,85 AC:2042d 43834L 1543g 3,52%g 1216p 2,77%p	REGANCREST BREYA-ET MB88	PICSTON SHOTTLE-ET - EX96 REGANCREST-PR BARBIE-ET EX92 02/05 2X 365 14374 561 3,90 476 3,31 AC:827d 32282L 1221g 3,78%g 1049p 3,25%p
	ENGLAND-AMMON MILLION-ET EX92	COMESTAR OUTSIDE-ET EX95
	ONCA CALEDULA AVALON BLITZ 02/08 2X 365 9188 280 3,04 240 2,61 04/01 2X 365 10875 375 3,44 300 2,75 LM 05/05 2X 365 11837 405 3,42 327 2,76 LM AC:2458d 60964L 2093g 3,43%g 1690p 2,77%p	REGANCREST-HHF MAYA-ET MB85 ACUM:365d 10995L 440g 4,00%g 358p 3,26%p
		FUSTEAD EMORY BLITZ-ET EX95 ONCA AVALON SEVILHA STARBUCK AC:278d 5048L 183g 3,62%g 150p 2,97%p

ULTIMO PARTO EM 17/06/2024
03/00 2X 359 4753 167 3,51 139 2,92
ACUM:671d 9342L 310g 3,32%g 255p 2,73%p



4ª Mãe: ONCA SEVILHA JANDIRA BROKER MB86
02/01 2X 199 3034 90 2,96 75 2,47
03/10 2X 299 7917 221 2,79 227 2,86
04/10 2X 329 9245 275 2,97 253 2,73
AC:1166d 28370L 838g 2,95%g 769p 2,71%p
CAMPEA BEZ.I EXP.LEOPOLDINA 1998 MG
R.CAMP NOV.I EXPHOMARJ 1999 MG
R.CAMP BEZ.I EXPHOMAT 1998 MG
R.CAMP F.JOV EXP.LEOPOLDINA 1998 MG
4oLUGAR V.4A. EXPO J.DE FORA 2001 MG
6oLUGAR NOV.I EXPO BARBACENA 1999 MG
9oLUGAR BEZ.I EXP.BARBACENA 1998 MG
2oMELH. C.FAM EXPO J.DE FORA 2001 MG

5ª Mãe: ONCA JANDIRA FOUNDATION SULTAN MB89
04/08 2X 347 9314 285 3,05 0 0,00 LM
AC:1019d 24905L 804g 3,22%g 0p 0,00%p
GRD.CAM.44EX.AG.JUIZ FORA MG/94
3.MEL.FEM.2.EX.ESP.PB.SUL-RJ/93
CA.UB.AD.44EX.AG.JUIZ FORA MG/94
CA.UB.JV.2.EX.ESP.PBSUL-RJ/93
CAM.4ANOS 44EX.AG.JUIZ FORA MG94
CA.3A.SE.2.EX.ESP.PBSUL-RJ/93
CA.VC.AD.60E.AG.LEOPOLDINA-MG/96
3MEL.FE.AD.60E.AG.LEOPOLD.MG/96

6ª Mãe: BICAS KAMELIA FOUNDATION B+81
AC:296d 5934L 195g 3,28%g 0p 0,00%p



CLIQUE AQUI E VEJA O
VÍDEO DO LOTE



ONCA RUNA NEBULOSA BRADNICK

VACA - Nascto: 28/01/2019 - Rgd: HBB/B-583.568 - Rgn: 973 - HOLANDÊS PO

REGANCREST-GV S BRADNICK-ET - MB87	GEN-MARK STMATIC SANCHEZ - EX94	COMESTAR STORMATIC-ET 2EX90
	REGANCREST BREYA-ET MB88	GEN-MARK BW MAR WINNIE-ET - EX90
ONCA NEBULOSA JANIS WINDBROOK 02/08 2X 302 6202 228 3,67 192 3,10 03/08 2X 365 8991 418 4,65 283 3,15 LM AC:1653d 30770L 1273g 4,13%g 965p 3,13%p	GILLETTE WINDBROOK - EX93	PICSTON SHOTTLE-ET - EX96
	ONCA JANIS BILBAO BRAXTON 02/04 2X 353 6620 214 3,24 188 2,84 04/11 2X 365 10285 352 3,42 320 3,11 06/03 2X 365 10035 409 4,08 296 2,95 LM AC:2023d 42118L 1464g 3,47%g 1242p 2,95%p	GILLETTE BRILEA F B I PB-ET EX94
ULTIMO PARTO EM 25/08/2023 SERÁ I.A 12/07/24 DO S-S-I MONTROSS JEDI-ET 02/10 2X 365 4518 149 3,31 127 2,82 04/06 2X 312 5396 206 3,82 153 2,83 EM ANDAMENTO ACUM:791d 10750L 395g 3,67%g 311p 2,89%p	REGANCREST S BRAXTON-ET - 2EX95	GILLETTE BLITZ 2ND WIND MB88
		ONCA BILBAO OLINDA EMORY-TE 02/06 2X 328 5703 201 3,52 179 3,13 04/00 2X 283 5644 196 3,47 172 3,04 05/02 2X 326 6116 202 3,30 195 3,18 06/10 2X 326 8522 306 3,59 266 3,12 AC:1777d 36149L 1273g 3,52%g 1133p 3,13%p
		4ª Mãe: ONCA OLINDA TANA LINDY-TE MB88 02/03 2X 306 6674 221 3,31 0 0,00 LM 03/09 2X 365 8824 298 3,37 0 0,00 LM 05/04 2X 284 8722 275 3,15 0 0,00 AC:956d 24231L 795g 3,28%g 0p 0,00%p
		5ª Mãe: SUNNY MAPLE TANA WARDEN MB87 10/10 2X 362 7184 239 3,32 0 0,00 LM 12/05 2X 361 7864 281 3,57 0 0,00 LM AC:723d 15048L 520g 3,45%g 0p 0,00%p RE.CA.VC.SEC.39EX.AGROIND.-89/MG
		6ª Mãe: SUNNY MAPLE TANYA ULT ET 02/08 2X 305 5549 201 3,62 0 0,00 03/09 2X 303 7883 272 3,45 0 0,00 AC:608d 13432L 473g 3,52%g 0p 0,00%p



CLIQUE AQUI E VEJA O
VÍDEO DO LOTE



ONCA SAFIRA JASPE SHAMROCK

VACA - Nascto: 21/05/2020 - Rgd: HBB/B-629.569 - Rgn: 978 - HOLANDÊS PO

LADYS-MANOR PL SHAMROCK-ET MB85	ENSENADA TABOO PLANET-ET - EX90 A2A2 / TPI 2041 / MILK +957 LBS	ROSE-BAUM TABOO-ET MB87 PLUSHANSKI AMEL PATTY-ET 3EX93
	LADYS-MANOR RUBY D SHAWN-ET EX90	STONE-RAIL ALTAELVIS-ET LADYS-MANOR RUBY D-ET EX90
ONCA JASPE CALENDULA MILLION 02/05 2X 363 5863 184 3,15 164 2,80 03/09 2X 326 7821 269 3,44 219 2,81 06/01 2X 365 8845 372 4,20 252 2,85 AC:2042d 43834L 1543g 3,52%g 1216p 2,77%p	ENGLAND-AMMON MILLION-ET EX92	COMESTAR OUTSIDE-ET EX95 REGANCREST-HHF MAYA-ET MB85 ACUM:365d 10995L 440g 4,00%g 358p 3,26%p
	ONCA CALENDULA AVALON BLITZ 02/08 2X 365 9188 280 3,04 240 2,61 04/01 2X 365 10875 375 3,44 300 2,75 LM 05/05 2X 365 11837 405 3,42 327 2,76 LM AC:2458d 60964L 2093g 3,43%g 1690p 2,77%p	FUSTEAD EMORY BLITZ-ET EX95 ONCA AVALON SEVILHA STARBUCK AC:278d 5048L 183g 3,62%g 150p 2,97%p

4ª Mãe: ONCA SEVILHA JANDIRA BROKER MB86
02/01 2X 199 3034 90 2,96 75 2,47
03/10 2X 299 7917 221 2,79 227 2,86
04/10 2X 329 9245 275 2,97 253 2,73
AC:1166d 28370L 838g 2,95%g 769p 2,71%p
CAMPEA BEZ.I EXP.LEOPOLDINA 1998 MG
R.CAMP NOV.I EXPHOMARJ 1999 MG
R.CAMP BEZ.I EXPHOMAT 1998 MG
R.CAMP F.JOV EXP.LEOPOLDINA 1998 MG
4oLUGAR V.4A. EXPO J.DE FORA 2001 MG
6oLUGAR NOV.I EXPO BARBACENA 1999 MG
9oLUGAR BEZ.I EXP.BARBACENA 1998 MG
2oMELH. C.FAM EXPO J.DE FORA 2001 MG

ULTIMO PARTO EM 29/04/2024
SERÁ I.A 12/07/24 DO GABINETE SILVANIA

5ª Mãe: ONCA JANDIRA FOUNDATION SULTAN MB89
04/08 2X 347 9314 285 3,05 0 0,00 LM
AC:1019d 24905L 804g 3,22%g 0p 0,00%p
GRD.CAM.44EX.AG.JUIZ FORA MG/94
3.MEL.FEM.2.EX.ESP.PB.SUL-RJ/93
CA.UB.AD.44EX.AG.JUIZ FORA MG/94
CA.UB.JV.2.EX.ESP.PBSUL-RJ/93
CAM.4ANOS 44EX.AG.JUIZ FORA MG94
CA.3A.SE.2.EX.ESP.PBSUL-RJ/93
CA.VC.AD.60E.AG.LEOPOLDINA-MG/96
3MEL.FE.AD.60E.AG.LEOPOLD.MG/96

6ª Mãe: BICAS KAMELIA FOUNDATION B+81
AC:296d 5934L 195g 3,28%g 0p 0,00%p



CLIQUE AQUI E VEJA O
VÍDEO DO LOTE



ONCA TULIPA MALEVOLA ROZROYAL

VACA - Nascto: 10/06/2021 - Rgd: HBB/B-650.525 - Rgn: 989 - HOLANDÊS PO

SIEMERS KINGBOY ROZROYAL-ET	MORNINGVIEW MCC KINGBOY-ET TPI: 2312 / MILK +905	DE-SU BKM MCCUTCHEN 1174-ET MB88 A1A2 / TPI: 2202 / MILK +230 LBS MORNINGVIEW SUPER MEGAN-ET EX91
	SIEMERS WINDBK ROZANNE-ET EX93	GILLETTE WINDBROOK - EX93 CHERRY CREST MANOMAN ROZ EX91
ONCA MALÉVOLA CALÉNDULA BRAXTON 02/04 2X 365 5130 175 3,41 1402,74 03/09 2X 365 8071 276 3,43 222 2,75 LM 05/04 2X 365 8809 291 3,31 247 2,80 LM 09/04 3X 129 3174 110 3,48 84 2,65 EM ANDAMENTO AC:2240 42202L 1531g 3,62%g 1194p 2,83%p	REGANCREST S BRAXTON-ET - 2EX95	PICSTON SHOTTLE-ET - EX96 REGANCREST-PR BARBIE-ET EX92 02/05 2X 365 14374 561 3,90 476 3,31 AC:827d 32282L 1221g 3,78%g 1049p 3,25%p
	ONCA CALENDULA AVALON BLITZ 02/08 2X 365 9188 280 3,04 240 2,61 04/01 2X 365 10875 375 3,44 300 2,75 LM 05/05 2X 365 11837 405 3,42 327 2,76 LM AC:2458d 60964L 2093g 3,43%g 1690p 2,77%p	FUSTEAD EMORY BLITZ-ET EX95

4ª Mãe: ONCA SEVILHA JANDIRA BROKER MB86
02/01 2X 199 3034 90 2,96 75 2,47
03/10 2X 299 7917 221 2,79 227 2,86
04/10 2X 329 9245 275 2,97 253 2,73
AC:1166d 28370L 838g 2,95%g 769p 2,71%p
CAMPEA BEZ.I EXP.LEOPOLDINA 1998 MG
R.CAMP NOV.I EXPHOMARJ 1999 MG
R.CAMP BEZ.I EXPHOMAT 1998 MG
R.CAMP F.JOV EXP.LEOPOLDINA 1998 MG
4oLUGAR V.4A. EXPO J.DE FORA 2001 MG
6oLUGAR NOV.I EXPO BARBACENA 1999 MG
9oLUGAR BEZ.I EXP.BARBACENA 1998 MG
2oMELH. C.FAM EXPO J,DE FORA 2001 MG

5ª Mãe: ONCA JANDIRA FOUNDATION SULTAN MB89
04/08 2X 347 9314 285 3,05 0 0,00 LM
AC:1019d 24905L 804g 3,22%g 0p 0,00%p
GRD.CAM.44EX.AG.JUIZ FORA MG/94
3.MEL.FEM.2.EX.ESP.PB.SUL-RJ/93
CA.UB.AD.44EX.AG.JUIZ FORA MG/94
CA.UB.JV.2.EX.ESP.PBSUL-RJ/93
CAM.4ANOS 44EX.AG.JUIZ FORA MG94
CA.3A.SE.2.EX.ESP.PBSUL-RJ/93
CA.VC.AD.60E.AG.LEOPOLDINA-MG/96
3MEL.FE.AD.60E.AG.LEOPOLD.MG/96

ULTIMO PARTO EM 25/12/2023
PRENHEZ POS 14/03/24 DO RI-VAL-RE RAGER-RED-ET COM
PREVISAO PARA 21/12/2024

6ª Mãe: BICAS KAMELIA FOUNDATION B+81
AC:296d 5934L 195g 3,28%g 0p 0,00%p



CLIQUE AQUI E VEJA O VÍDEO DO LOTE



ONCA SAPUCAIA MARGARIDA SHAMROCK

VACA - Nascto: 02/07/2020 - Rgd: HBB/B-629.572 - Rgn: 981 - HOLANDÊS PO

LADYS-MANOR PL SHAMROCK-ET MB85	ENSENADA TABOO PLANET-ET - EX90 A2A2 / TPI 2041 / MILK +957 LBS	ROSE-BAUM TABOO-ET MB87 PLUSHANSKI AMEL PATTY-ET 3EX93
	LADYS-MANOR RUBY D SHAWN-ET EX90	STONE-RAIL ALTAELVIS-ET LADYS-MANOR RUBY D-ET EX90
ONCA MARGARIDA IRIS GABOR 02/05 2X 314 4830 163 3,38 134 2,78 03/06 2X 319 6504 217 3,34 189 2,90 04/07 2X 365 8222 301 3,66 241 2,94 LM AC:1691d 33216L 1140g 3,43%g 960p 2,89%p	WILLOW-MARSH-CC GABOR-ET	OPSAL FINLEY-ET JOHCAR CONVINCER GAMA-ET MB88
	ONCA IRIS BILBAO LHEROS 02/06 2X 357 7851 250 3,18 217 2,76 AC:627d 12555L 398g 3,17%g 354p 2,82%p	COMESTAR LHEROS-ET EX97 ONCA BILBAO OLINDA EMORY-TE 02/06 2X 328 5703 201 3,52 179 3,13 04/00 2X 283 5644 196 3,47 172 3,04 05/02 2X 326 6116 202 3,30 195 3,18 06/10 2X 326 8522 306 3,59 266 3,12 AC:1777d 36149L 1273g 3,52%g 1133p 3,13%p

ULTIMO PARTO EM 16/06/2024

4ª Mãe: ONCA OLINDA TANA LINDY-TE MB88
02/03 2X 306 6674 221 3,31 0 0,00 LM
03/09 2X 365 8824 298 3,37 0 0,00 LM
05/04 2X 284 8722 275 3,15 0 0,00
AC:956d 24231L 795g 3,28%g 0p 0,00%p

5ª Mãe: SUNNY MAPLE TANA WARDEN MB87
10/10 2X 362 7184 239 3,32 0 0,00 LM
12/05 2X 361 7864 281 3,57 0 0,00 LM
AC:723d 15048L 520g 3,45%g 0p 0,00%p
RE.CA.VC.SEC.39EX.AGROIND.-89/MG

6ª Mãe: SUNNY MAPLE TANYA ULT ET
02/08 2X 305 5549 201 3,62 0 0,00
03/09 2X 303 7883 272 3,45 0 0,00
AC:608d 13432L 473g 3,52%g 0p 0,00%p



CLIQUE AQUI E VEJA O
VÍDEO DO LOTE



ONCA TANA JANIS JEDI

VACA - Nascto: 01/02/2021 - Rgd: HBB/B-650.520 - Rgn: 984 - HOLANDÊS PO

S-S-I MONTROSS JEDI-ET
A1A2 / TPI: 2493 / MILK +2047 LBS

BACON-HILL MONTROSS-ET
A2A2 / TPI 2349 / MILK +1950 LBS

MOUNTFIELD SSI DCY MOGUL-ET
A1A2 / TPI: 2291
UNIQUE-STYLE BOLTON MONEY 2EX93

S-S-I SUPRSIRE MIRI 8679-ET EX90 MB89

SEAGULL-BAY SUPERSIRE-ET
A1A2 / TPI 2330 / MILK +1071 LBS
S-S-I BOOKEM MODESTO 7269-ET MB87

ONCA JANIS BILBAO BRAXTON
02/04 2X 353 6620 214 3,24 188 2,84
04/11 2X 365 10285 352 3,42 320 3,11
06/03 2X 365 10035 409 4,08 296 2,95 LM
AC:2023d 42118L 1464g 3,47%g 1242p 2,95%p

REGANCREST S BRAXTON-ET - 2EX95

PICSTON SHOTTLE-ET - EX96
REGANCREST-PR BARBIE-ET EX92
02/05 2X 365 14374 561 3,90 476 3,31
AC:827d 32282L 1221g 3,78%g 1049p 3,25%p

ONCA BILBAO OLINDA EMORY-TE
02/06 2X 328 5703 201 3,52 179 3,13
04/00 2X 283 5644 196 3,47 172 3,04
05/02 2X 326 6116 202 3,30 195 3,18
06/10 2X 326 8522 306 3,59 266 3,12
AC:1777d 36149L 1273g 3,52%g 1133p 3,13%p

MJR BLACKSTAR EMORY-ET 3EX97
ONCA OLINDA TANA LINDY-TE MB88
02/03 2X 306 6674 221 3,31 0 0,00 LM
03/09 2X 365 8824 298 3,37 0 0,00 LM
05/04 2X 284 8722 275 3,15 0 0,00
AC:956d 24231L 795g 3,28%g 0p 0,00%p

ULTIMO PARTO EM 29/12/2023
INSEMINADA 16/06/24 DO OHIO 2B GL 3210(SEXADO)

4ª Mãe: SUNNY MAPLE TANA WARDEN MB87
10/10 2X 362 7184 239 3,32 0 0,00 LM
12/05 2X 361 7864 281 3,57 0 0,00 LM
AC:723d 15048L 520g 3,45%g 0p 0,00%p
RE.CA.VC.SEC.39EX.AGROIND.-89/MG

5ª Mãe: SUNNY MAPLE TANYA ULT ET
02/08 2X 305 5549 201 3,62 0 0,00
03/09 2X 303 7883 272 3,45 0 0,00
AC:608d 13432L 473g 3,52%g 0p 0,00%p

6ª Mãe: SUNNY MAPLE TIP STARLITE
AC:305d 8428L 365g 4,33%g 0p 0,00%p



CLIQUE AQUI E VEJA O VÍDEO DO LOTE



ONCA TILIA LUNA ISAAC

VACA - Nascto: 12/05/2021 - Rgd: HBB/B-650.523 - Rgn: 987 - HOLANDÊS PO

O-BEE HILL ISAAC
A1A2 / TPI 2158 / MILK +1321 LBS

LOTTA-HILL SHOTTLE-ET 41-ET

PICSTON SHOTTLE-ET - EX96

LOTTA-HILL MARSHALL 3328 B+83

O-BEE OMAN ICY-ET MB85

O-BEE MANFRED JUSTICE-ET 2EX94

O-BEE TITANIC ILSA-ET EX90

ONCA LUNA GUINEVERE BLITZ
03/10 2X 351 9422 385 4,08 277 2,94 LM
AC:2174d 45565L 1854g 4,07%g 1277p 2,80%p

FUSTEAD EMORY BLITZ-ET EX95

MJR BLACKSTAR EMORY-ET 3EX97

FUSTEAD TESK BEV EX90

ONCA GUINEVERE SALOME OUTSIDE-TE
02/08 2X 315 6680 234 3,50 187 2,80
03/08 2X 365 6923 258 3,73 199 2,88
AC:715d 14065L 511g 3,63%g 401p 2,85%p

COMESTAR OUTSIDE-ET EX95

ONCA SALOME OLIVIA STARDUST MB86
03/06 3X 365 10148 314 3,09 313 3,08
AC:936d 22104L 713g 3,22%g 648p 2,93%p
CAMPEA BEZ.S EXPHOMAT 1998 MG
3oLUGAR BEZ.S EXP.LEOPOLDINA 1998 MG
3oLUGAR NOV.S EXPHOMIG 1999 MG
4oLUGAR NOV.S EXPO BARBACENA 1999 MG
5oLUGAR NOV.S EXPHOMARJ 1999 MG
8oLUGAR BEZ.S EXPHOMIG 1998 MG
9oLUGAR V.4A. EXPO BARBACENA 2001 MG
2oMELH. C.FAM EXPO BARBACENA 2001 MG

ULTIMO PARTO EM 09/01/2024
PRENHEZ POS 14/03/24 DO RI-VAL-RE RAGER-RED-ET COM
PREVISAO PARA 21/12/2024

4ª Mãe: ONCA OLIVIA HEIDI LINDY MB86
02/05 2X 316 7759 252 3,24 0 0,00 LM
04/01 2X 365 9828 315 3,20 0 0,00 LM
06/00 2X 365 10909 319 2,92 70 0,64
AC:1438d 38462L 1221g 3,17%g 381p 0,99%p
3oLUGAR V.ADT EXPHOMARJ 1999 MG
4oLUGAR V.ADT EXPHOMIG 1999 MG

5ª Mãe: ONCA HEIDI JETSTAR PERSUADER MB87
06/09 2X 365 9163 332 3,62 0 0,00 LM
09/10 2X 365 9704 327 3,36 0 0,00 LM
AC:1153d 28338L 979g 3,45%g 0p 0,00%p
RE.CA.UB.AD.2EX.ESP.PBSUL-RJ/93
RE.CA.VA.AD.44EX.AG.J.FORA MG/94

6ª Mãe: ONCA COLUMBINA R. MAPLE JETSTAR
AC:305d 5764L 192g 3,33%g 0p 0,00%p



CLIQUE AQUI E VEJA O VÍDEO DO LOTE



ONCA TURFA LILITH PETY

VACA - Nascto: 11/08/2021 - Rgd: HBB/B-650.526 - Rgn: 990 - HOLANDÊS PO

SIEMERS MOGUL PETY

MOUNTFIELD SSI DCY MOGUL-ET
A1A2 / TPI: 2291

COYNE-FARMS DORCY-ET - MB87
A1A2 / TPI 2216 / MILK +858 LBS
MOUNTFIELD MARSH MAXINE-ET - MB88

RANSOM-RAIL EXPLODE PETY-ET EX90

WABASH-WAY EXPLODE-ET MB88
WELCOME MAC PEYTAN-ET MB87

ONCA LILITH BELA BLITZ

02/10 2X 365 6298 235 3,73 179 2,84
06/04 2X 351 8289 311 3,76 236 2,85
AC:840d 16086L 618g 3,84%g 461p 2,86%p

FUSTEAD EMORY BLITZ-ET EX95

ONCA BELA SALOME OUTSIDE-TE
04/07 2X 300 6830 260 3,80 196 2,86
05/10 2X 301 6533 260 3,97 181 2,77
AC:1081d 24261L 955g 3,93%g 705p 2,90%p

MJR BLACKSTAR EMORY-ET 3EX97
FUSTEAD TESK BEV EX90

COMESTAR OUTSIDE-ET EX95
ONCA SALOME OLIVIA STARDUST MB86
03/06 3X 365 10148 314 3,09 313 3,08
AC:936d 22104L 713g 3,22%g 648p 2,93%p
CAMPEA BEZ.S EXPHOMAT 1998 MG
3oLUGAR BEZ.S EXP.LEOPOLDINA 1998 MG
3oLUGAR NOV.S EXPHOMIG 1999 MG
4oLUGAR NOV.S EXPO BARBACENA 1999 MG
5oLUGAR NOV.S EXPHOMARJ 1999 MG
8oLUGAR BEZ.S EXPHOMIG 1998 MG
9oLUGAR V.4A. EXPO BARBACENA 2001 MG
2oMELH. C.FAM EXPO BARBACENA 2001 MG

ULTIMO PARTO EM 03/02/2024
PRENHEZ POS 29/05/24 DO GABINETE SILVANIA COM
PREVISAO PARA 10/03/2025

4ª Mãe: ONCA OLIVIA HEIDI LINDY MB86
02/05 2X 316 7759 252 3,24 0 0,00 LM
04/01 2X 365 9828 315 3,20 0 0,00 LM
06/00 2X 365 10909 319 2,92 70 0,64
AC:1438d 38462L 1221g 3,17%g 381p 0,99%p
3oLUGAR V.ADT EXPHOMARJ 1999 MG
4oLUGAR V.ADT EXPHOMIG 1999 MG

5ª Mãe: ONCA HEIDI JETSTAR PERSUADER MB87
06/09 2X 365 9163 332 3,62 0 0,00 LM
09/10 2X 365 9704 327 3,36 0 0,00 LM
AC:1153d 28338L 979g 3,45%g 0p 0,00%p
RE.CA.UB.AD.2EX.ESP.PBSUL-RJ/93
RE.CA.VA.AD.44EX.AG.J.FORA MG/94

6ª Mãe: ONCA COLUMBINA R. MAPLE JETSTAR
AC:305d 5764L 192g 3,33%g 0p 0,00%p



CLIQUE AQUI E VEJA O
VÍDEO DO LOTE



ONCA STATICE OZIRES ROZROYAL

VACA - Nascto: 27/05/2020 - Rgd: HBB/B-629.570 - Rgn: 979 - HOLANDÊS PO

SIEMERS KINGBOY ROZROYAL-ET

MORNINGVIEW MCC KINGBOY-ET
TPI: 2312 / MILK +905

DE-SU BKM MCCUTCHEN 1174-ET MB88
A1A2 / TPI: 2202 / MILK +230 LBS
MORNINGVIEW SUPER MEGAN-ET EX91

SIEMERS WINDBK ROZANNE-ET EX93

GILLETTE WINDBROOK - EX93

CHERRY CREST MANOMAN ROZ EX91

ONCA OZIRES JANIS AVERY

DE-SU AVERY 643-ET

GOLDEN-OAKS ST ALEXANDER-ET EX94
DE-SU 7012-ET EX90

ONCA JANIS BILBAO BRAXTON
02/04 2X 353 6620 214 3,24 188 2,84
04/11 2X 365 10285 352 3,42 320 3,11
06/03 2X 365 10035 409 4,08 296 2,95 LM
AC:2023d 42118L 1464g 3,47%g 1242p 2,95%p

REGANCREST S BRAXTON-ET - 2EX95

ONCA BILBAO OLINDA EMORY-TE
02/06 2X 328 5703 201 3,52 179 3,13
04/00 2X 283 5644 196 3,47 172 3,04
05/02 2X 326 6116 202 3,30 195 3,18
06/10 2X 326 8522 306 3,59 266 3,12
AC:1777d 36149L 1273g 3,52%g 1133p 3,13%p

ULTIMO PARTO EM 17/04/2024
SERÁ I.A 12/07/24 DO FABULOSO DO BASA
ACUM:384d 6710L 253g 3,77%g 218p 3,25%p EM ANDAMENTO

4ª Mãe: ONCA OLINDA TANA LINDY-TE MB88
02/03 2X 306 6674 221 3,31 0 0,00 LM
03/09 2X 365 8824 298 3,37 0 0,00 LM
05/04 2X 284 8722 275 3,15 0 0,00
AC:956d 24231L 795g 3,28%g 0p 0,00%p

5ª Mãe: SUNNY MAPLE TANA WARDEN MB87
10/10 2X 362 7184 239 3,32 0 0,00 LM
12/05 2X 361 7864 281 3,57 0 0,00 LM
AC:723d 15048L 520g 3,45%g 0p 0,00%p
RE.CA.VC.SEC.39EX.AGROIND.-89/MG

6ª Mãe: SUNNY MAPLE TANYA ULT ET
02/08 2X 305 5549 201 3,62 0 0,00
03/09 2X 303 7883 272 3,45 0 0,00
AC:608d 13432L 473g 3,52%g 0p 0,00%p



CLIQUE AQUI E VEJA O VÍDEO DO LOTE



ONCA SAIRA ORIGAMI ROZROYAL

VACA - Nascto: 24/07/2020 - Rgd: HBB/B-629.573 - Rgn: 982 - HOLANDÊS PO

SIEMERS KINGBOY ROZROYAL-ET	MORNINGVIEW MCC KINGBOY-ET TPI: 2312 / MILK +905	DE-SU BKM MCCUTCHEN 1174-ET MB88 A1A2 / TPI: 2202 / MILK +230 LBS MORNINGVIEW SUPER MEGAN-ET EX91
	SIEMERS WINDBK ROZANNE-ET EX93	GILLETTE WINDBROOK - EX93 CHERRY CREST MANOMAN ROZ EX91
ONCA ORIGAMI MULAN FARSANO 03/11 2X 347 7416 271 3,65 203 2,74 AC:1218d 21544L 511g 2,37%g 411p 1,90%p	PLUSHANSKI FARSANO-ET EX94	PICSTON SHOTTLE-ET - EX96 DREAN-ON BLITZ FARKREIG-ET MB87
	ONCA MULAN INDIA BRAXTON	REGANCREST S BRAXTON-ET - 2EX95 ONCA INDIA URUCUM BONAIR

ULTIMO PARTO EM 03/09/2023
PRENHEZ POS 03/01/24 DO FIGO FIV JADOCK COM
PREVISAO PARA 12/10/2024
ACUM:304d 6206L 231g 3,73%g 185p 2,98%P

4ª Mãe: ONCA URUCUM QUIRELA STORM-RED
03/00 2X 347 7163 252 3,52 201 2,81
04/05 2X 322 7326 263 3,58 197 2,68
05/06 2X 365 8402 289 3,43 235 2,79
06/09 2X 330 8201 289 3,52 235 2,86
AC:2605d 57084L 2012g 3,52%g 1590p 2,78%p

5ª Mãe: ONCA QUIRELA MARLENE BLACK JACK B+84
02/02 2X 321 6480 238 3,67 0 0,00 LM-LE
03/03 2X 310 8325 274 3,29 0 0,00 LE
03/03 2X 310 8325 274 3,29 0 0,00 LE
06/02 2X 327 9039 279 3,08 254 2,81
AC:1870d 49630L 1642g 3,30%g 799p 1,60%p
3o LUGAR 3A.SR EXP.BARBACENA 1998 MG
3o VACA NAC.-LEOPOLDINA/97
CAMPEA 3A.SR EXP.LEOPOLDINA 1998 MG
RE.CAMP.VACA JOVEM-LEOPOLDINA/97
CAMPEA V.JOV EXP.LEOPOLDINA 1998 MG
CAMP.2A SR.-LEOPOLDINA/97
1o MELH. U.JOV EXP.LEOPOLDINA 1998 MG
CAMP.UB.JV.-LEOPOLDINA/97
GD.CAMP EXP.LEOPOLDINA 1998 MG

6ª Mãe: ONCA MARLENE HEIDI ENHANCER B+80
04/00 2X 324 8439 285 3,37 0 0,00 LM-LE
AC:540d 14799L 489g 3,30%g 0p 0,00%p



CLIQUE AQUI E VEJA O VÍDEO DO LOTE



ONCA QUETZAL ORIX ISAAC

VACA - Nascto: 21/12/2018 - Rgd: HBB/B-583.565 - Rgn: 970 - HOLANDÊS PO

O-BEE HILL ISAAC
A1A2 / TPI 2158 / MILK +1321 LBS

LOTTA-HILL SHOTTLE 41-ET

O-BEE OMAN ICY-ET MB85

PICSTON SHOTTLE-ET - EX96

LOTTA-HILL MARSHALL 3328 B+83

O-BEE MANFRED JUSTICE-ET 2EX94

O-BEE TITANIC ILSA-ET EX90

ONCA ORIX LORIS FARSANO

PLUSHANSKI FARSANO-ET EX94

ONCA LORIS IBIS BLITZ
AC:318d 5630L 180g 3,21%g 156p 2,78%p

PICSTON SHOTTLE-ET - EX96

DREAN-ON BLITZ FARKREIG-ET MB87

FUSTEAD EMORY BLITZ-ET EX95

ONCA IBIS BABALU HARAS

ULTIMO PARTO EM 16/08/2023
PRENHEZ POS 24/01/24 DO FIGO FIV JADOCK COM
PREVISAO PARA 02/11/2024
02/05 2X 365 5970 200 3,36 164 2,75 LM
ACUM:1067d 22435L 791g 3,52%g 638p 2,84%p

4ª Mãe: ONCA BABALU URUCUM RUDOLPH
02/07 2X 340 5966 199 3,33 172 2,88
03/09 2X 309 8032 239 2,97 221 2,78
AC:1771d 37546L 1222g 3,25%g 1073p 2,85%p

5ª Mãe: ONCA URUCUM QUIRELA STORM-RED
03/00 2X 347 7163 252 3,52 201 2,81
04/05 2X 322 7326 263 3,58 197 2,68
05/06 2X 365 8402 289 3,43 235 2,79
06/09 2X 330 8201 289 3,52 235 2,86
AC:2605d 57084L 2012g 3,52%g 1590p 2,78%p

6ª Mãe: ONCA QUIRELA MARLENE BLACK JACK B+84
02/02 2X 321 6480 238 3,67 0 0,00 LM-LE
03/03 2X 310 8325 274 3,29 0 0,00 LE
03/03 2X 310 8325 274 3,29 0 0,00 LE
06/02 2X 327 9039 279 3,08 254 2,81
AC:1870d 49630L 1642g 3,30%g 799p 1,60%p
3o LUGAR 3A.SR EXP.BARBACENA 1998 MG
3o VACA NAC.-LEOPOLDINA/97
CAMPEA 3A.SR EXP.LEOPOLDINA 1998 MG
RE.CAMP.VACA JOVEM-LEOPOLDINA/97
CAMPEA V.JOV EXP.LEOPOLDINA 1998 MG
CAMP.2A SR.-LEOPOLDINA/97
1o MELH. U.JOV EXP.LEOPOLDINA 1998 MG
CAMP.UB.JV.-LEOPOLDINA/97
GD.CAMP EXP.LEOPOLDINA 1998 MG



CLIQUE AQUI E VEJA O VÍDEO DO LOTE



ONCA QUARESMA JANGAL ISAAC

VACA - Nascto: 13/01/2018 - Rgd: HBB/B-550.551 - Rgn: 964 - HOLANDÊS PO

O-BEE HILL ISAAC
A1A2 / TPI 2158 / MILK +1321 LBS

LOTTA-HILL SHOTTLE-ET 41-ET

PICSTON SHOTTLE-ET - EX96

LOTTA-HILL MARSHALL 3328 B+83

O-BEE OMAN ICY-ET MB85

O-BEE MANFRED JUSTICE-ET 2EX94

O-BEE TITANIC ILSA-ET EX90

ONCA JANGAL CHANEL GABOR
02/04 2X 324 5886 167 2,85 159 2,71
05/02 2X 365 9818 325 3,31 293 2,98
06/07 2X 365 10382 358 3,45 308 2,97
AC:2017d 43416L 1444g 3,32%g 1280p 2,94%p

WILLOW-MARSH-CC GABOR-ET

OPSAI FINLEY-ET

JOHCAR CONVINCER GAMA-ET MB88

ONCA CHANEL AGNES ELLIPSIS

04/05 2X 301 6730 234 3,47 193 2,88

05/06 2X 305 8078 272 3,37 249 3,08

AC:1474d 28413L 955g 3,36%g 830p 2,92%p

SPRINGHILL-OH ELLIPSIS-ET EX90

ONCA AGNES SALOME LEE-TE

ULTIMO PARTO EM 05/10/2023
PRENHEZ POS 24/01/24 DO FIGO FIV JADOCK COM
PREVISAO PARA 02/11/2024

4ª Mãe: ONCA SALOME OLIVIA STARDUST MB86
03/06 3X 365 10148 314 3,09 313 3,08
AC:936d 22104L 713g 3,22%g 648p 2,93%p
CAMPEA BEZ.S EXPHOMAT 1998 MG
3oLUGAR BEZ.S EXP.LEOPOLDINA 1998 MG
3oLUGAR NOV.S EXPHOMIG 1999 MG
4oLUGAR NOV.S EXPO BARBACENA 1999 MG
5oLUGAR NOV.S EXPHOMARJ 1999 MG
8oLUGAR BEZ.S EXPHOMIG 1998 MG
9oLUGAR V.4A. EXPO BARBACENA 2001 MG
2oMELH. C.FAM EXPO BARBACENA 2001 MG

5ª Mãe: ONCA OLIVIA HEIDI LINDY MB86
02/05 2X 316 7759 252 3,24 0 0,00 LM
04/01 2X 365 9828 315 3,20 0 0,00 LM
06/00 2X 365 10909 319 2,92 70 0,64
AC:1438d 38462L 1221g 3,17%g 381p 0,99%p
3oLUGAR V.ADT EXPHOMARJ 1999 MG
4oLUGAR V.ADT EXPHOMIG 1999 MG

6ª Mãe: ONCA HEIDI JETSTAR PERSUADER MB87
06/09 2X 365 9163 332 3,62 0 0,00 LM
09/10 2X 365 9704 327 3,36 0 0,00 LM
AC:1153d 28338L 979g 3,45%g 0p 0,00%p
RE.CA.UB.AD.2EX.ESP.PBSUL-RJ/93
RE.CA.VA.AD.44EX.AG.J.FORA MG/94



CLIQUE AQUI E VEJA O
VÍDEO DO LOTE



ONCA MALÉVOLA CALÊNDULA BRAXTON

VACA - Nascto: 01/10/2014 - Rgd: HBB/B-476.380 - Rgn: 938 - HOLANDÊS PO

REGANCREST S BRAXTON-ET - 2EX95	PICSTON SHOTTLE-ET - EX96	CAROL PRELUDE MTOTO-ET - EX90
	REGANCREST-PR BARBIE-ET EX92	CONDON AERO SHARON EX91
	02/05 2X 365 14374 561 3,90 476 3,31	REGANCREST ELTON DURHAM-ET - EX90
	AC:827d 32282L 1221g 3,78%g 1049p 3,25%p	REGANCREST JUROR BRINA-ET EX92
		02/05 2X 365 13649 479 3,51 425 3,11
		04/03 2X 365 18434 670 3,63 552 2,99
		AC:1182d 43373L 1579g 3,64%g 1360p 3,14%p
ONCA CALENDULA AVALON BLITZ	FUSTEAD EMORY BLITZ-ET EX95	MJR BLACKSTAR EMORY-ET 3EX97
02/08 2X 365 9188 280 3,04 240 2,61		FUSTEAD TESK BEV EX90
04/01 2X 365 10875 375 3,44 300 2,75 LM	ONCA AVALON SEVILHA STARBUCK	HANOVERHILL STARBUCK 2EX97
05/05 2X 365 11837 405 3,42 327 2,76 LM	AC:278d 5048L 183g 3,62%g 150p 2,97%p	ONCA SEVILHA JANDIRA BROKER MB86
AC:2458d 60964L 2093g 3,43%g 1690p 2,77%p		02/01 2X 199 3034 90 2,96 75 2,47
		03/10 2X 299 7917 221 2,79 227 2,86
		04/10 2X 329 9245 275 2,97 253 2,73
		AC:1166d 28370L 838g 2,95%g 769p 2,71%p
		CAMPEA BEZ.I EXP.LEOPOLDINA 1998 MG
		R.CAMP NOV.I EXPHOMARJ 1999 MG
		R.CAMP BEZ.I EXPHOMAT 1998 MG
		R.CAMP F.JOV EXP.LEOPOLDINA 1998 MG
		4oLUGAR V.4A. EXPO J.DE FORA 2001 MG
		6oLUGAR NOV.I EXPO BARBACENA 1999 MG
		9oLUGAR BEZ.I EXP.BARBACENA 1998 MG
		10oLUG. BEZ.I EXPHOMIG 1998 MG
		2oMELH. C.FAM EXPO J.DE FORA 2001 MG
ULTIMO PARTO EM 25/02/2024		4ª Mãe: ONCA JANDIRA FOUNDATION SULTAN MB89
SERÁ I.A 12/07/24 DO FABULOSO DO BASA		04/08 2X 347 9314 285 3,05 0 0,00 LM
02/04 2X 365 5130 175 3,41 1402,74		AC:1019d 24905L 804g 3,22%g 0p 0,00%p
03/09 2X 365 8071 276 3,43 222 2,75 LM		GRD.CAM.44EX.AG.JUIZ FORA MG/94
05/04 2X 365 8809 291 3,31 247 2,80 LM		3.MEL.FEM.2.EX.ESP.PB.SUL-RJ/93
09/04 3X 129 3174 110 3,48 84 2,65 EM ANDAMENTO		CA.UB.AD.44EX.AG.JUIZ FORA MG/94
ACUM:2240 42202L 1531g 3,62%g 1194p 2,83%p		CA.UB.JV.2.EX.ESP.PBSUL-RJ/93
		CAM.4ANOS 44EX.AG.JUIZ FORA MG94
		CA.3A.SE.2.EX.ESP.PBSUL-RJ/93
		CA.VC.AD.60E.AG.LEOPOLDINA-MG/96
		3MEL.FE.AD.60E.AG.LEOPOLD.MG/96
		5ª Mãe: BICAS KAMELIA FOUNDATION B+81
		AC:296d 5934L 195g 3,28%g 0p 0,00%p
		6ª Mãe: BICAS CAROLINA MARCUS



CLIQUE AQUI E VEJA O
VÍDEO DO LOTE



ONCA SAMANTHA MALEVOLA BRADNICK

VACA - Nascto: 08/02/2020 - Rgd: HBB/B-629.575 - Rgn: 977 - HOLANDÊS PO

REGANCREST-GV S BRADNICK-ET - MB87	GEN-MARK STMATIC SANCHEZ - EX94	COMESTAR STORMATIC-ET 2EX90
	REGANCREST BREYA-ET MB88	GEN-MARK BW MAR WINNIE-ET - EX90
ONCA MALÉVOLA CALÊNDULA BRAXTON 02/04 2X 365 5130 175 3,41 1402,74 03/09 2X 365 8071 276 3,43 222 2,75 LM 05/04 2X 365 8809 291 3,31 247 2,80 LM 09/04 3X 129 3174 110 3,48 84 2,65 EM ANDAMENTO AC:2240 42202L 1531g 3,62%g 1194p 2,83%p	REGANCREST S BRAXTON-ET - 2EX95	PICSTON SHOTTLE-ET - EX96
	ONCA CALENDULA AVALON BLITZ 02/08 2X 365 9188 280 3,04 240 2,61 04/01 2X 365 10875 375 3,44 300 2,75 LM 05/05 2X 365 11837 405 3,42 327 2,76 LM AC:2458d 60964L 2093g 3,43%g 1690p 2,77%p	REGANCREST-PR BARBIE-ET EX92 02/05 2X 365 14374 561 3,90 476 3,31 AC:827d 32282L 1221g 3,78%g 1049p 3,25%p
	FUSTEAD EMORY BLITZ-ET EX95	ONCA AVALON SEVILHA STARBUCK AC:278d 5048L 183g 3,62%g 150p 2,97%p

4ª Mãe: ONCA SEVILHA JANDIRA BROKER MB86
02/01 2X 199 3034 90 2,96 75 2,47
03/10 2X 299 7917 221 2,79 227 2,86
04/10 2X 329 9245 275 2,97 253 2,73
AC:1166d 28370L 838g 2,95%g 769p 2,71%p
CAMPEA BEZ.I EXP.LEOPOLDINA 1998 MG
R.CAMP NOV.I EXPHOMARJ 1999 MG
R.CAMP BEZ.I EXPHOMAT 1998 MG
R.CAMP F.JOV EXP.LEOPOLDINA 1998 MG
4oLUGAR V.4A. EXPO J.DE FORA 2001 MG
6oLUGAR NOV.I EXPO BARBACENA 1999 MG
9oLUGAR BEZ.I EXP.BARBACENA 1998 MG
2oMELH. C.FAM EXPO J.DE FORA 2001 MG

ULTIMO PARTO EM 12/08/2023
PRENHEZ POS 10/04/24 DO RI-VAL-RE RAGER-RED-ET COM
PREVISAO PARA 17/01/2025
02/05 2X 338 5556 186 3,35 159 2,86
03/06 2X 326 4189 166 3,96 136 3,26
ACUM:664d 9746L 352g 3,61%g 295p 3,03%p

5ª Mãe: ONCA JANDIRA FOUNDATION SULTAN MB89
04/08 2X 347 9314 285 3,05 0 0,00 LM
AC:1019d 24905L 804g 3,22%g 0p 0,00%p
GRD.CAM.44EX.AG.JUIZ FORA MG/94
3.MEL.FEM.2.EX.ESP.PB.SUL-RJ/93
CA.UB.AD.44EX.AG.JUIZ FORA MG/94
CA.UB.JV.2.EX.ESP.PBSUL-RJ/93
CAM.4ANOS 44EX.AG.JUIZ FORA MG94
CA.3A.SE.2.EX.ESP.PBSUL-RJ/93
CA.VC.AD.60E.AG.LEOPOLDINA-MG/96
3MEL.FE.AD.60E.AG.LEOPOLD.MG/96

6ª Mãe: BICAS KAMELIA FOUNDATION B+81
AC:296d 5934L 195g 3,28%g 0p 0,00%p



CLIQUE AQUI E VEJA O VÍDEO DO LOTE



ONCA QUELEA JUNCO AVERY

VACA - Nascto: 03/12/2018 - Rgd: HBB/B-583.569 - Rgn: 967 - HOLANDÊS PO

DE-SU AVERY 643-ET

GOLDEN-OAKS ST ALEXANDER-ET EX94

COMESTAR STORMATIC-ET 2EX90

NEU-WAY PATRON ALLIE-ET MB87

DE-SU 7012-ET EX90

PICSTON SHOTTLE-ET - EX96

DE-SU OMAN 6125-ET B+82

ONCA JUNCO VOGUE LHEROS

02/05 2X 287 5273 168 3,18 150 2,86
03/06 2X 282 5555 173 3,11 169 3,05
04/07 2X 311 7246 251 3,46 216 2,99
05/08 2X 349 7995 297 3,71 266 3,33
AC:1354d 28811L 999g 3,46%g 895p 3,10%p

COMESTAR LHEROS-ET EX97

ONCA VOGUE OLINDA LEADER-TE

02/06 2X 295 6133 198 3,22 194 3,16
03/06 2X 309 7114 197 2,76 232 3,26
04/07 2X 322 7667 226 2,94 241 3,14
05/10 2X 301 7809 246 3,15 248 3,17
07/01 2X 350 8128 259 3,18 249 3,06
AC:2266d 52137L 1618g 3,10%g 1639p 3,14%p
CAMPEA BEZ.J EXPO J.DE FORA 2001 MG
R.CAMP F.JOV EXPO J.DE FORA 2001 MG
3oLUGAR NOV.J EXP.BARBACENA 2002 MG
5oLUGAR BEZ.J EXPHOMARJ 2001 MG
3oMELH. C.F.JOVENS EXPO.J.DE FORA 2001
4oLUGAR NOV.J EXPHOMARJ 2002 MG

SHOREMAR MASON-ET EX92

COMESTAR LAURA BLACK - MB87

02/00 2X 365 10093 336 3,33 340 3,37
03/01 2X 365 12192 463 3,80 413 3,39
04/03 2X 352 15007 525 3,50 494 3,29
AC:1097d 37782L 1342g 3,55%g 1264p 3,35%p

COMESTAR LEADER-ET - EX92

ONCA OLINDA TANA LINDY-TE MB88

02/03 2X 306 6674 221 3,31 0 0,00 LM
03/09 2X 365 8824 298 3,37 0 0,00 LM
05/04 2X 284 8722 275 3,15 0 0,00
AC:956d 24231L 795g 3,28%g 0p 0,00%p

ULTIMO PARTO EM 17/02/2024

PRENHEZ POS 10/04/24 DO RI-VAL-RE RAGER-RED-ET COM PREVISAO PARA 17/01/2025

02/06 2X 365 4089 150 3,67 123 3,01

05/02 3X 137 2480 100 4,05 69 2,79

ACUM:963d 11260L 453g 4,02%g 357p 3,17%p

4ª Mãe: SUNNY MAPLE TANA WARDEN MB87

10/10 2X 362 7184 239 3,32 0 0,00 LM
12/05 2X 361 7864 281 3,57 0 0,00 LM
AC:723d 15048L 520g 3,45%g 0p 0,00%p
RE.CA.VC.SEC.39EX.AGROIND.-89/MG

5ª Mãe: SUNNY MAPLE TANYA ULT ET

02/08 2X 305 5549 201 3,62 0 0,00
03/09 2X 303 7883 272 3,45 0 0,00
AC:608d 13432L 473g 3,52%g 0p 0,00%p

6ª Mãe: SUNNY MAPLE TIP STARLITE

AC:305d 8428L 365g 4,33%g 0p 0,00%p



CLIQUE AQUI E VEJA O VÍDEO DO LOTE



014JJ 85 DA ONCA

VACA - Nascto: 30/06/2021 - Rgd: SEM REGISTRO - Rgn: 85 - JERSOLANDO

ULTIMO PARTO EM 21/08/2023

PRENHEZ POS 29/05/24 DO RI-VAL-RE RAGER-RED-ET COM PREVISAO PARA 10/03/2025

ACUM:314d 3445L 169g 4,91%g 118p 3,44%p



CLIQUE AQUI E VEJA O VÍDEO DO LOTE



009J ONCA 80

VACA - Nascto: 01/06/2018 - Rgd: SEM REGISTRO - Rgn: 80 - JERSOLANDO

PRENHEZ POS 29/05/24 DO RI-VAL-RE RAGER-RED-ET COM PREVISAO PARA 10/03/2025

03/00 2X 365 3290 127 3,87 102 3,10

04/11 2X 365 5692 267 4,70 177 3,11

ACUM:991d 10615L 467g 4,40%g 336p 3,17%p



CLIQUE AQUI E VEJA O
VÍDEO DO LOTE



ONCA REGATA JANIS BRADNICK

VACA - Nascto: 10/04/2019 - Rgd: HBB/B-601.439 - Rgn: 974 - HOLANDÊS PO

REGANCREST-GV S BRADNICK-ET - MB87	GEN-MARK STMATIC SANCHEZ - EX94	COMESTAR STORMATIC-ET 2EX90
	REGANCREST BREYA-ET MB88	GEN-MARK BW MAR WINNIE-ET - EX90
		PICSTON SHOTTLE-ET - EX96
		REGANCREST-PR BARBIE-ET EX92 02/05 2X 365 14374 561 3,90 476 3,31 AC:827d 32282L 1221g 3,78%g 1049p 3,25%p
		PICSTON SHOTTLE-ET - EX96
	REGANCREST S BRAXTON-ET - 2EX95	REGANCREST-PR BARBIE-ET EX92 02/05 2X 365 14374 561 3,90 476 3,31 AC:827d 32282L 1221g 3,78%g 1049p 3,25%p
ONCA JANIS BILBAO BRAXTON 02/04 2X 353 6620 214 3,24 188 2,84 04/11 2X 365 10285 352 3,42 320 3,11 06/03 2X 365 10035 409 4,08 296 2,95 LM AC:2023d 42118L 1464g 3,47%g 1242p 2,95%p	ONCA BILBAO OLINDA EMORY-TE 02/06 2X 328 5703 201 3,52 179 3,13 04/00 2X 283 5644 196 3,47 172 3,04 05/02 2X 326 6116 202 3,30 195 3,18 06/10 2X 326 8522 306 3,59 266 3,12 AC:1777d 36149L 1273g 3,52%g 1133p 3,13%p	MJR BLACKSTAR EMORY-ET 3EX97 ONCA OLINDA TANA LINDY-TE MB88 02/03 2X 306 6674 221 3,31 0 0,00 LM 03/09 2X 365 8824 298 3,37 0 0,00 LM 05/04 2X 284 8722 275 3,15 0 0,00 AC:956d 24231L 795g 3,28%g 0p 0,00%p
ULTIMO PARTO EM 28/04/2024		4ª MÃE.: SUNNY MAPLE TANA WARDEN MB87 10/10 2X 362 7184 239 3,32 0 0,00 LM 12/05 2X 361 7864 281 3,57 0 0,00 LM AC:723d 15048L 520g 3,45%g 0p 0,00%p RE.CA.VC.SEC.39EX.AGROIND.-89/MG
SERÁ I.A 12/07/24 DO GABINETE SILVANIA		5ª MÃE.: SUNNY MAPLE TANYA ULT ET 02/08 2X 305 5549 201 3,62 0 0,00 03/09 2X 303 7883 272 3,45 0 0,00 AC:608d 13432L 473g 3,52%g 0p 0,00%p
02/11 2X 365 5371 188 3,51 158 2,95 04/01 2X 275 5114 134 2,61 107 2,10 AC:665d 10518L 329g 3,13%g 269p 2,56%p		6ª MÃE.: SUNNY MAPLE TIP STARLITE AC:305d 8428L 365g 4,33%g 0p 0,00%p

CONTINUAÇÃO DO LOTE 20

ONCA OCAPI JUMA FARSANO

VACA - Nascto: 11/08/2016 - Rgd: HBB/B-518.683 - Rgn: 958 - HOLANDÊS PO

PLUSHANSKI FARSANO-ET EX94	PICSTON SHOTTLE-ET - EX96	CAROL PRELUDE MTOTO-ET - EX90
		CONDON AERO SHARON EX91
ONCA JUMA DENDE WINDSTORM AC:366d 6935L 199g 2,87%g 181p 2,62%p	DREAN-ON BLITZ FARKREIG-ET MB87	FUSTEAD EMORY BLITZ-ET EX95
		PLUSHANSKI WADE FARQUHAR-ET MB87
ONCA DENDE XANGO BLITZ 03/02 2X 351 9315 258 2,77 251 2,69 05/09 2X 365 10361 280 2,70 274 2,64 AC:1523d 38235L 1012g 2,64%g 1009p 2,63%p	GILLETTE WINDSTORM	REGANCREST-LH MODEST-ET MB85
		GILLETTE BLITZ 2ND WIND MB88
		FUSTEAD EMORY BLITZ-ET EX95
		ONCA XANGO OLIVIA OUTSIDE-TE 02/05 2X 316 8116 267 3,28 241 2,96 06/07 2X 365 9701 326 3,36 295 3,04 AC:1237d 29105L 959g 3,29%g 882p 3,03%p 6oLUGAR BEZ.I EXP.BARBACENA 2002 MG 6oLUGAR BEZ.I EXPHOMARJ 2002 MG 3oMELH. C.F.JOVENS EXP.BARBACENA 2002

ULTIMO PARTO EM 07/12/2023

SERÁ I.A 12/07/24 DO FABULOSO DO BASA

04/08 2X 331 6201 229 3,70 184 2,96

05/09 2X 365 9076 341 3,76 283 3,12

ACUM:1089d 20378L 745g 3,65%g 612p 3,00%p

4ª MÃE.: ONCA OLIVIA HEIDI LINDY MB86
02/05 2X 316 7759 252 3,24 0 0,00 LM
04/01 2X 365 9828 315 3,20 0 0,00 LM
06/00 2X 365 10909 319 2,92 70 0,64
AC:1438d 38462L 1221g 3,17%g 381p 0,99%p
3oLUGAR V.ADT EXPHOMARJ 1999 MG
4oLUGAR V.ADT EXPHOMIG 1999 MG

5ª MÃE.: ONCA HEIDI JETSTAR PERSUADER MB87
06/09 2X 365 9163 332 3,62 0 0,00 LM
09/10 2X 365 9704 327 3,36 0 0,00 LM
AC:1153d 28338L 979g 3,45%g 0p 0,00%p
RE.CA.UB.AD.2EX.ESP.PBSUL-RJ/93
RE.CA.VA.AD.44EX.AG.J.FORA MG/94

6ª MÃE.: ONCA COLUMBINA R. MAPLE JETSTAR
AC:305d 5764L 192g 3,33%g 0p 0,00%p



CLIQUE AQUI E VEJA O
VÍDEO DO LOTE



ONCA TANGARA QUARESMA PETY

NOVILHA - Nascto: 29/10/2021 - Rgd: HOBRAF02670 - Rgn: 992 - HOLANDÊS PO

SIEMERS MOGUL PETY	MOUNTFIELD SSI DCY MOGUL-ET A1A2 / TPI: 2291	COYNE-FARMS DORCY-ET - MB87 A1A2 / TPI 2216 / MILK +858 LBS MOUNTFIELD MARSH MAXINE-ET - MB88
	RANSOM-RAIL EXPLODE PETY-ET EX90	WABASH-WAY EXPLODE-ET MB88 WELCOME MAC PEYTAN-ET MB87
ONCA QUARESMA JANGAL ISAAC 02/03 2X 288 4286 136 3,18 119 2,78 03/04 2X 304 5333 167 3,14 149 2,79 AC:592d 9619L 304g 3,16%g 268p 2,79%p	O-BEE HILL ISAAC A1A2 / TPI 2158 / MILK +1321 LBS	LOTTA-HILL SHOTTLE 41-ET O-BEE OMAN ICY-ET MB85
	ONCA JANGAL CHANEL GABOR 02/04 2X 324 5886 167 2,85 159 2,71 05/02 2X 365 9818 325 3,31 293 2,98 06/07 2X 365 10382 358 3,45 308 2,97 AC:2017d 43416L 1444g 3,32%g 1280p 2,94%p	WILLOW-MARSH-CC GABOR-ET ONCA CHANEL AGNES ELLIPSIS 04/05 2X 301 6730 234 3,47 193 2,88 05/06 2X 305 8078 272 3,37 249 3,08 AC:1474d 28413L 955g 3,36%g 830p 2,92%p

**PRENHEZ POS 05/06/24 DO FABULOSO DO BASA COM
PREVISAO PARA 17/03/2025**

4ª Mãe: ONCA AGNES SALOME LEE-TE

5ª Mãe: ONCA SALOME OLIVIA STARDUST MB86
03/06 3X 365 10148 314 3,09 313 3,08
AC:936d 22104L 713g 3,22%g 648p 2,93%p
CAMPEA BEZ.S EXPHOMAT 1998 MG
3oLUGAR BEZ.S EXP.LEOPOLDINA 1998 MG
3oLUGAR NOV.S EXPHOMIG 1999 MG
4oLUGAR NOV.S EXPO BARBACENA 1999 MG
5oLUGAR NOV.S EXPHOMARJ 1999 MG
8oLUGAR BEZ.S EXPHOMIG 1998 MG
9oLUGAR V.4A. EXPO BARBACENA 2001 MG
2oMELH. C.FAM EXPO BARBACENA 2001 MG
6ª Mãe: ONCA OLIVIA HEIDI LINDY MB86
02/05 2X 316 7759 252 3,24 0 0,00 LM
04/01 2X 365 9828 315 3,20 0 0,00 LM
06/00 2X 365 10909 319 2,92 70 0,64
AC:1438d 38462L 1221g 3,17%g 381p 0,99%p
3oLUGAR V.ADT EXPHOMARJ 1999 MG
4oLUGAR V.ADT EXPHOMIG 1999 MG



CLIQUE AQUI E VEJA O VÍDEO DO LOTE



ONCA UMBURANA MALEVOLA ZAMBONI

NOVILHA - Nascto: 04/11/2022 - Rgd: HOBRAF77327 - Rgn: 995 - HOLANDÊS PO

OCD JOSUPER ZAMBONI-ET
A2A2 / TPI 2567 / MILK +1421 LBS

UECKER SUPERSIRE JOSUPER-ET

SEAGULL-BAY SUPERSIRE-ET
A1A2 / TPI 2330 / MILK +1071 LBS

UECKER BEACON JOYFULLY-ET MB85

LANDIS-MRK MOGUL ZANETA-ET EX90

MOUNTFIELD SSI DCY MOGUL-ET
A1A2 / TPI: 2291

LYNNCREST SUPER ZINNIA-ET EX90

ONCA MALÉVOLA CALÊNDULA BRAXTON
02/04 2X 365 5130 175 3,41 1402,74
03/09 2X 365 8071 276 3,43 222 2,75 LM
05/04 2X 365 8809 291 3,31 247 2,80 LM
09/04 3X 129 3174 110 3,48 84 2,65 EM
ANDAMENTO
AC:2240 42202L 1531g 3,62%g 1194p 2,83%p

REGANCREST S BRAXTON-ET - 2EX95

PICSTON SHOTTLE-ET - EX96

ONCA CALENDULA AVALON BLITZ
02/08 2X 365 9188 280 3,04 240 2,61
04/01 2X 365 10875 375 3,44 300 2,75 LM
05/05 2X 365 11837 405 3,42 327 2,76 LM
AC:2458d 60964L 2093g 3,43%g 1690p 2,77%p

REGANCREST-PR BARBIE-ET EX92

02/05 2X 365 14374 561 3,90 476 3,31
AC:827d 32282L 1221g 3,78%g 1049p 3,25%p

FUSTEAD EMORY BLITZ-ET EX95

ONCA AVALON SEVILHA STARBUCK
AC:278d 5048L 183g 3,62%g 150p 2,97%p

4ª Mãe: ONCA SEVILHA JANDIRA BROKER MB86
02/01 2X 199 3034 90 2,96 75 2,47
03/10 2X 299 7917 221 2,79 227 2,86
04/10 2X 329 9245 275 2,97 253 2,73
AC:1166d 28370L 838g 2,95%g 769p 2,71%p
CAMPEA BEZ.I EXP.LEOPOLDINA 1998 MG
R.CAMP NOV.I EXPHOMARJ 1999 MG
R.CAMP BEZ.I EXPHOMAT 1998 MG
R.CAMP F.JOV EXP.LEOPOLDINA 1998 MG
4oLUGAR V.4A. EXPO J.DE FORA 2001 MG
6oLUGAR NOV.I EXPO BARBACENA 1999 MG
9oLUGAR BEZ.I EXP.BARBACENA 1998 MG
2oMELH. C.FAM EXPO J.DE FORA 2001 MG

SERÁ I.A 12/07/24 DO RI-VAL-RE RAGER-RED-ET

5ª Mãe: ONCA JANDIRA FOUNDATION SULTAN MB89
04/08 2X 347 9314 285 3,05 0 0,00 LM
AC:1019d 24905L 804g 3,22%g 0p 0,00%p
GRD.CAM.44EX.AG.JUIZ FORA MG/94
3.MEL.FEM.2.EX.ESP.PB.SUL-RJ/93
CA.UB.AD.44EX.AG.JUIZ FORA MG/94
CA.UB.JV.2.EX.ESP.PBSUL-RJ/93
CAM.4ANOS 44EX.AG.JUIZ FORA MG94
CA.3A.SE.2.EX.ESP.PBSUL-RJ/93
CA.VC.AD.60E.AG.LEOPOLDINA-MG/96
3MEL.FE.AD.60E.AG.LEOPOLD.MG/96

6ª Mãe: BICAS KAMELIA FOUNDATION B+81
AC:296d 5934L 195g 3,28%g 0p 0,00%p



CLIQUE AQUI E VEJA O
VÍDEO DO LOTE



ONCA UMARI QUELEA FRONTIER

NOVILHA - Nascto: 04/11/2022 - Rgd: HOBRAF87801 - Rgn: 996 - HOLANDÊS PO

GILLETTE FRONTIER-ET	DE-SU FRAZZ TAHITI 14104-ET A2A2 / TPI 3008 / MILK +2249 LBS	MELARRY JOSUPER FRAZZLED-ET A2A2 / TPI 2544 / MILK +1425 LBS DE-SU DELTA 4900-ET B+81 AC:365d 14182L 590g 4,16%g 482p 3,39%p
	GILLETTE MODESTY CLARYFISCHER	BACON-HILL PETY MODESTY-ET A1A2 / TPI: 2396 GILLETTE LOTTOMAX CLARY-ET
ONCA QUELEA JUNCO AVERY 02/06 2X 365 4089 150 3,67 123 3,01 05/02 3X 137 2480 100 4,05 69 2,79 AC:963d 11260L 453g 4,02%g 357p 3,17%p	DE-SU AVERY 643-ET	GOLDEN-OAKS ST ALEXANDER-ET EX94 DE-SU 7012-ET EX90
	ONCA JUNCO VOGUE LHEROS 02/05 2X 287 5273 168 3,18 150 2,86 03/06 2X 282 5555 173 3,11 169 3,05 04/07 2X 311 7246 251 3,46 216 2,99 05/08 2X 349 7995 297 3,71 266 3,33 AC:1354d 28811L 999g 3,46%g 895p 3,10%p	COMESTAR LHEROS-ET EX97 ONCA VOGUE OLINDA LEADER-TE 02/06 2X 295 6133 198 3,22 194 3,16 03/06 2X 309 7114 197 2,76 232 3,26 04/07 2X 322 7667 226 2,94 241 3,14 05/10 2X 301 7809 246 3,15 248 3,17 07/01 2X 350 8128 259 3,18 249 3,06 AC:2266d 52137L 1618g 3,10%g 1639p 3,14%p CAMPEA BEZ.J EXPO J.DE FORA 2001 MG R.CAMP F.JOV EXPO J.DE FORA 2001 MG 3oLUGAR NOV.J EXP.BARBACENA 2002 MG 5oLUGAR BEZ.J EXPHOMARJ 2001 MG 3oMELH. C.F.JOVENS EXPO.J.DE FORA 2001 4oLUGAR NOV.J EXPHOMARJ 2002 MG
SERÁ I.A 12/07/24 DO RI-VAL-RE RAGER-RED-ET		4ª Mãe: ONCA OLINDA TANA LINDY-TE MB88 02/03 2X 306 6674 221 3,31 0 0,00 LM 03/09 2X 365 8824 298 3,37 0 0,00 LM 05/04 2X 284 8722 275 3,15 0 0,00 AC:956d 24231L 795g 3,28%g 0p 0,00%p 5ª Mãe: SUNNY MAPLE TANA WARDEN MB87 10/10 2X 362 7184 239 3,32 0 0,00 LM 12/05 2X 361 7864 281 3,57 0 0,00 LM AC:723d 15048L 520g 3,45%g 0p 0,00%p RE.CA.VC.SEC.39EX.AGROIND.-89/MG 6ª Mãe: SUNNY MAPLE TANYA ULT ET 02/08 2X 305 5549 201 3,62 0 0,00 03/09 2X 303 7883 272 3,45 0 0,00 AC:608d 13432L 473g 3,52%g 0p 0,00%p



CLIQUE AQUI E VEJA O VÍDEO DO LOTE



ONCA ULLY PARDA BRADNICK 993

NOVILHA - Nascto: 30/01/2022 - Rgd: HOBRAF02671 - Rgn: 993 - HOLANDÊS PO

REGANCREST-GV S BRADNICK-ET - MB87	GEN-MARK STMATIC SANCHEZ - EX94	COMESTAR STORMATIC-ET 2EX90
	REGANCREST BREYA-ET MB88	GEN-MARK BW MAR WINNIE-ET - EX90
		PICSTON SHOTTLE-ET - EX96
		REGANCREST-PR BARBIE-ET EX92
		02/05 2X 365 14374 561 3,90 476 3,31
		AC:827d 32282L 1221g 3,78%g 1049p 3,25%p
		PICSTON SHOTTLE-ET - EX96
		DREAN-ON BLITZ FARKREIG-ET MB87
ONCA PARDA LUNA FARSANO	PLUSHANSKI FARSANO-ET EX94	FUSTEAD EMORY BLITZ-ET EX95
04/00 2X 365 6145 216 3,52 173 2,81 LM-LE	ONCA LUNA GUINEVERE BLITZ	ONCA GUINEVERE SALOME OUTSIDE-TE
AC:997d 15072L 596g 3,95%g 459p 3,05%p	03/10 2X 351 9422 385 4,08 277 2,94 LM	02/08 2X 315 6680 234 3,50 187 2,80
	AC:2174d 45565L 1854g 4,07%g 1277p 2,80%p	03/08 2X 365 6923 258 3,73 199 2,88
		AC:715d 14065L 511g 3,63%g 401p 2,85%p
4ª Mãe: ONCA SALOME OLIVIA STARDUST MB86		
03/06 3X 365 10148 314 3,09 313 3,08		
AC:936d 22104L 713g 3,22%g 648p 2,93%p		
CAMPEA BEZ.S EXPHOMAT 1998 MG		
3oLUGAR BEZ.S EXP.LEOPOLDINA 1998 MG		
3oLUGAR NOV.S EXPHOMIG 1999 MG		
4oLUGAR NOV.S EXPO BARBACENA 1999 MG		
5oLUGAR NOV.S EXPHOMARJ 1999 MG		
8oLUGAR BEZ.S EXPHOMIG 1998 MG		
9oLUGAR V.4A. EXPO BARBACENA 2001 MG		
2oMELH. C.FAM EXPO BARBACENA 2001 MG		
5ª Mãe: ONCA OLIVIA HEIDI LINDY MB86		
02/05 2X 316 7759 252 3,24 0 0,00 LM		
04/01 2X 365 9828 315 3,20 0 0,00 LM		
06/00 2X 365 10909 319 2,92 70 0,64		
AC:1438d 38462L 1221g 3,17%g 381p 0,99%p		
3oLUGAR V.ADT EXPHOMARJ 1999 MG		
4oLUGAR V.ADT EXPHOMIG 1999 MG		
6ª Mãe: ONCA HEIDI JETSTAR PERSUADER MB87		
06/09 2X 365 9163 332 3,62 0 0,00 LM		
09/10 2X 365 9704 327 3,36 0 0,00 LM		
AC:1153d 28338L 979g 3,45%g 0p 0,00%p		
RE.CA.UB.AD.2EX.ESP.PBSUL-RJ/93		
RE.CA.VA.AD.44EX.AG.J.FORA MG/94		

INSEMINADA 12/06/24 DO OHIO 2B (SEXADO)



CLIQUE AQUI E VEJA O
VÍDEO DO LOTE



ONCA UVA QUETZAL PETY

NOVILHA - Nascto: 02/07/2022 - Rgd: HOBRAF00945 - Rgn: 994 - HOLANDÊS PO

SIEMERS MOGUL PETY

MOUNTFIELD SSI DCY MOGUL-ET
A1A2 / TPI: 2291

COYNE-FARMS DORCY-ET - MB87
A1A2 / TPI 2216 / MILK +858 LBS

MOUNTFIELD MARSH MAXINE-ET - MB88

RANSOM-RAIL EXPLODE PETY-ET EX90

WABASH-WAY EXPLODE-ET MB88

WELCOME MAC PEYTAN-ET MB87

ONCA QUETZAL ORIX ISAAC
02/05 2X 365 5970 200 3,36 164 2,75 LM
AC:1067d 22435L 791g 3,52%g 638p 2,84%p

O-BEE HILL ISAAC
A1A2 / TPI 2158 / MILK +1321 LBS

LOTTA-HILL SHOTTLE 41-ET

O-BEE OMAN ICY-ET MB85

ONCA ORIX LORIS FARSANO

PLUSHANSKI FARSANO-ET EX94

ONCA LORIS IBIS BLITZ
AC:318d 5630L 180g 3,21%g 156p 2,78%p

SERÁ I.A 12/07/24 DO RI-VAL-RE RAGER-RED-ET

4ª Mãe: ONCA IBIS BABALU HARAS

5ª Mãe: ONCA BABALU URUCUM RUDOLPH

02/07 2X 340 5966 199 3,33 172 2,88

03/09 2X 309 8032 239 2,97 221 2,78

AC:1771d 37546L 1222g 3,25%g 1073p 2,85%p

6ª Mãe: ONCA URUCUM QUIRELA STORM-RED

03/00 2X 347 7163 252 3,52 201 2,81

04/05 2X 322 7326 263 3,58 197 2,68

05/06 2X 365 8402 289 3,43 235 2,79

06/09 2X 330 8201 289 3,52 235 2,86

AC:2605d 57084L 2012g 3,52%g 1590p 2,78%p



CLIQUE AQUI E VEJA O
VÍDEO DO LOTE



ONCA UIARA ODESSA PETY

VACA - Nascto: 19/12/2022 - Rgd: HOBRAF87802 - Rgn: 997 - HOLANDÊS PO

SIEMERS MOGUL PETY

MOUNTFIELD SSI DCY MOGUL-ET
A1A2 / TPI: 2291

COYNE-FARMS DORCY-ET - MB87
A1A2 / TPI 2216 / MILK +858 LBS

MOUNTFIELD MARSH MAXINE-ET - MB88

RANSOM-RAIL EXPLODE PETY-ET EX90

WABASH-WAY EXPLODE-ET MB88

WELCOME MAC PEYTAN-ET MB87

ONCA ODESSA JUNCO FARSANO
03/10 2X 365 6694 240 3,59 200 2,99
AC:1104d 19250L 733g 3,81%g 587p 3,05%p

PLUSHANSKI FARSANO-ET EX94

PICSTON SHOTTLE-ET - EX96

DREAN-ON BLITZ FARKREIG-ET MB87

ONCA JUNCO VOGUE LHEROS
02/05 2X 287 5273 168 3,18 150 2,86
03/06 2X 282 5555 173 3,11 169 3,05
04/07 2X 311 7246 251 3,46 216 2,99
05/08 2X 349 7995 297 3,71 266 3,33
AC:1354d 28811L 999g 3,46%g 895p 3,10%p

COMESTAR LHEROS-ET EX97

ONCA VOGUE OLINDA LEADER-TE
02/06 2X 295 6133 198 3,22 194 3,16
03/06 2X 309 7114 197 2,76 232 3,26
04/07 2X 322 7667 226 2,94 241 3,14
05/10 2X 301 7809 246 3,15 248 3,17
07/01 2X 350 8128 259 3,18 249 3,06
AC:2266d 52137L 1618g 3,10%g 1639p 3,14%p
CAMPEA BEZ.J EXPO J.DE FORA 2001 MG
R.CAMP F.JOV EXPO J.DE FORA 2001 MG
3oLUGAR NOV.J EXP.BARBACENA 2002 MG
5oLUGAR BEZ.J EXPHOMARJ 2001 MG
3oMELH. C.F.JOVENS EXPO.J.DE FORA 2001
4oLUGAR NOV.J EXPHOMARJ 2002 MG

SERÁ LA 12/07/24 DO RI-VAL-RE RAGER-RED-ET

4ª Mãe: ONCA OLINDA TANA LINDY-TE MB88
02/03 2X 306 6674 221 3,31 0 0,00 LM
03/09 2X 365 8824 298 3,37 0 0,00 LM
05/04 2X 284 8722 275 3,15 0 0,00
AC:956d 24231L 795g 3,28%g 0p 0,00%p

5ª Mãe: SUNNY MAPLE TANA WARDEN MB87
10/10 2X 362 7184 239 3,32 0 0,00 LM
12/05 2X 361 7864 281 3,57 0 0,00 LM
AC:723d 15048L 520g 3,45%g 0p 0,00%p
RE.CA.VC.SEC.39EX.AGROIND.-89/MG

6ª Mãe: SUNNY MAPLE TANYA ULT ET
02/08 2X 305 5549 201 3,62 0 0,00
03/09 2X 303 7883 272 3,45 0 0,00
AC:608d 13432L 473g 3,52%g 0p 0,00%p



CLIQUE AQUI E VEJA O VÍDEO DO LOTE



016JH 87 DA ONCA

VACA - Rgd: SEM REGISTRO - Rgn: 87 - JERSOLANDO

SERÁ LA 12/07/24 DO RI-VAL-RE RAGER-RED-ET



CLIQUE AQUI E VEJA O VÍDEO DO LOTE



ONCA VANDA QUARESMA JEDI

BEZERRA - Nascto: 05/10/2023 - Rgd: HOBRAF111880 - Rgn: 998 - HOLANDÊS PO

S-S-I MONTROSS JEDI-ET A1A2 / TPI: 2493 / MILK +2047 LBS	BACON-HILL MONTROSS-ET A2A2 / TPI 2349 / MILK +1950 LBS	MOUNTFIELD SSI DCY MOGUL-ET A1A2 / TPI: 2291
	S-S-I SUPSIRE MIRI 8679-ET EX90 MB89	UNIQUE-STYLE BOLTON MONEY 2EX93
ONCA QUARESMA JANGAL ISAAC 02/03 2X 288 4286 136 3,18 119 2,78 03/04 2X 304 5333 167 3,14 149 2,79 AC:592d 9619L 304g 3,16%g 268p 2,79%p	O-BEE HILL ISAAC A1A2 / TPI 2158 / MILK +1321 LBS	SEAGULL-BAY SUPERSIRE-ET A1A2 / TPI 2330 / MILK +1071 LBS S-S-I BOOKEM MODESTO 7269-ET MB87
	ONCA JANGAL CHANEL GABOR 02/04 2X 324 5886 167 2,85 159 2,71 05/02 2X 365 9818 325 3,31 293 2,98 06/07 2X 365 10382 358 3,45 308 2,97 AC:2017d 43416L 1444g 3,32%g 1280p 2,94%p	LOTTA-HILL SHOTTLE 41-ET O-BEE OMAN ICY-ET MB85

4ª Mãe: ONCA AGNES SALOME LEE-TE

5ª Mãe: ONCA SALOME OLIVIA STARDUST MB86
03/06 3X 365 10148 314 3,09 313 3,08
AC:936d 22104L 713g 3,22%g 648p 2,93%p
CAMPEA BEZ.S EXPHOMAT 1998 MG
3oLUGAR BEZ.S EXP.LEOPOLDINA 1998 MG
3oLUGAR NOV.S EXPHOMIG 1999 MG
4oLUGAR NOV.S EXPO BARBACENA 1999 MG
5oLUGAR NOV.S EXPHOMARJ 1999 MG
8oLUGAR BEZ.S EXPHOMIG 1998 MG
9oLUGAR V.4A. EXPO BARBACENA 2001 MG
2oMELH. C.FAM EXPO BARBACENA 2001 MG

6ª Mãe: ONCA OLIVIA HEIDI LINDY MB86
02/05 2X 316 7759 252 3,24 0 0,00 LM
04/01 2X 365 9828 315 3,20 0 0,00 LM
06/00 2X 365 10909 319 2,92 70 0,64
AC:1438d 38462L 1221g 3,17%g 381p 0,99%p
3oLUGAR V.ADT EXPHOMARJ 1999 MG
4oLUGAR V.ADT EXPHOMIG 1999 MG



CLIQUE AQUI E VEJA O VÍDEO DO LOTE



ONCA VEREDA TANA SHAMROCK

BEZERRA - Nascto: 29/12/2023 - Rgd: HOBRAF111882 - Rgn: 1000 - HOLANDÊS PO

LADYS-MANOR PL SHAMROCK-ET MB85	ENSENADA TABOO PLANET-ET - EX90 A2A2 / TPI 2041 / MILK +957 LBS	ROSE-BAUM TABOO-ET MB87 PLUSHANSKI AMEL PATTY-ET 3EX93
	LADYS-MANOR RUBY D SHAWN-ET EX90	STONE-RAIL ALTAELVIS-ET LADYS-MANOR RUBY D-ET EX90
ONCA TANA JANIS JEDI AC:187d 3223L 0g 0,00%g 0p 0,00%p EM ANDAMENTO	S-S-I MONTROSS JEDI-ET A1A2 / TPI: 2493 / MILK +2047 LBS	BACON-HILL MONTROSS-ET A2A2 / TPI 2349 / MILK +1950 LBS S-S-I SUPRSIRE MIRI 8679-ET EX90 MB89
	ONCA JANIS BILBAO BRAXTON 02/04 2X 353 6620 214 3,24 188 2,84 04/11 2X 365 10285 352 3,42 320 3,11 06/03 2X 365 10035 409 4,08 296 2,95 LM AC:2023d 42118L 1464g 3,47%g 1242p 2,95%p	REGANCREST S BRAXTON-ET - 2EX95 ONCA BILBAO OLINDA EMORY-TE 02/06 2X 328 5703 201 3,52 179 3,13 04/00 2X 283 5644 196 3,47 172 3,04 05/02 2X 326 6116 202 3,30 195 3,18 06/10 2X 326 8522 306 3,59 266 3,12 AC:1777d 36149L 1273g 3,52%g 1133p 3,13%p

4ª Mãe: ONCA OLINDA TANA LINDY-TE MB88
02/03 2X 306 6674 221 3,31 0 0,00 LM
03/09 2X 365 8824 298 3,37 0 0,00 LM
05/04 2X 284 8722 275 3,15 0 0,00
AC:956d 24231L 795g 3,28%g 0p 0,00%p

5ª Mãe: SUNNY MAPLE TANA WARDEN MB87
10/10 2X 362 7184 239 3,32 0 0,00 LM
12/05 2X 361 7864 281 3,57 0 0,00 LM
AC:723d 15048L 520g 3,45%g 0p 0,00%p
RE.CA.VC.SEC.39EX.AGROIND.-89/MG

6ª Mãe: SUNNY MAPLE TANYA ULT ET
02/08 2X 305 5549 201 3,62 0 0,00
03/09 2X 303 7883 272 3,45 0 0,00
AC:608d 13432L 473g 3,52%g 0p 0,00%p



CLIQUE AQUI E VEJA O VÍDEO DO LOTE



ONCA VANILLA TULIPA JEDI

BEZERRA - Nascto: 25/12/2023 - Rgd: HOBRAF111881 - Rgn: 999 - HOLANDÊS PO

S-S-I MONTROSS JEDI-ET A1A2 / TPI: 2493 / MILK +2047 LBS	BACON-HILL MONTROSS-ET A2A2 / TPI 2349 / MILK +1950 LBS	MOUNTFIELD SSI DCY MOGUL-ET A1A2 / TPI: 2291 UNIQUE-STYLE BOLTON MONEY 2EX93
	S-S-I SUPRSIRE MIRI 8679-ET EX90 MB89	SEAGULL-BAY SUPERSIRE-ET A1A2 / TPI 2330 / MILK +1071 LBS S-S-I BOOKEM MODESTO 7269-ET MB87
	SIEMERS KINGBOY ROZROYAL-ET	MORNINGVIEW MCC KINGBOY-ET TPI: 2312 / MILK +905 SIEMERS WINDBK ROZANNE-ET EX93
ONCA TULIPA MALEVOLA ROZROYAL AC:191d 4059L 0g 0,00%g 0p 0,00%p EM ANDAMENTO	ONCA MALÉVOLA CALÊNDULA BRAXTON 02/04 2X 365 5130 175 3,41 1402,74 03/09 2X 365 8071 276 3,43 222 2,75 LM 05/04 2X 365 8809 291 3,31 247 2,80 LM 09/04 3X 129 3174 110 3,48 84 2,65 EM ANDAMENTO AC:2240 42202L 1531g 3,62%g 1194p 2,83%p	REGANCREST S BRAXTON-ET - 2EX95 ONCA CALENDULA AVALON BLITZ 02/08 2X 365 9188 280 3,04 240 2,61 04/01 2X 365 10875 375 3,44 300 2,75 LM 05/05 2X 365 11837 405 3,42 327 2,76 LM AC:2458d 60964L 2093g 3,43%g 1690p 2,77%p

4ª Mãe: ONCA AVALON SEVILHA STARBUCK
AC:278d 5048L 183g 3,62%g 150p 2,97%p

5ª Mãe: ONCA SEVILHA JANDIRA BROKER MB86

02/01 2X 199 3034 90 2,96 75 2,47

03/10 2X 299 7917 221 2,79 227 2,86

04/10 2X 329 9245 275 2,97 253 2,73

AC:1166d 28370L 838g 2,95%g 769p 2,71%p

CAMPEA BEZ.I EXP.LEOPOLDINA 1998 MG

R.CAMP NOV.I EXPHOMARJ 1999 MG

R.CAMP BEZ.I EXPHOMAT 1998 MG

R.CAMP F.JOV EXP.LEOPOLDINA 1998 MG

4oLUGAR V.4A. EXPO J.DE FORA 2001 MG

6oLUGAR NOV.I EXPO BARBACENA 1999 MG

2oMELH. C.FAM EXPO J.DE FORA 2001 MG

6ª Mãe: ONCA JANDIRA FOUNDATION SULTAN MB89

04/08 2X 347 9314 285 3,05 0 0,00 LM

AC:1019d 24905L 804g 3,22%g 0p 0,00%p

GRD.CAM.44EX.AG.JUIZ FORA MG/94

CA.UB.AD.44EX.AG.JUIZ FORA MG/94

CA.UB.JV.2.EX.ESP.PBSUL-RJ/93

CAM.4ANOS 44EX.AG.JUIZ FORA MG94

CA.3A.SE.2.EX.ESP.PBSUL-RJ/93

CA.VC.AD.60E.AG.LEOPOLDINA-MG/96



CLIQUE AQUI E VEJA O VÍDEO DO LOTE



ONCA XAYENE FRONTIER SAPUCAIA

BEZERRA - Nascto: 16/06/2024 - Rgd: HOBRAF134810 - Rgn: 1001 - HOLANDÊS PO

GILLETTE FRONTIER-ET

DE-SU FRAZZ TAHITI 14104-ET
A2A2 / TPI 3008 / MILK +2249 LBS

GILLETTE MODESTY CLARYFISCHER

MELARRY JOSUPER FRAZZLED-ET
A2A2 / TPI 2544 / MILK +1425 LBS

DE-SU DELTA 4900-ET B+81
AC:365d 14182L 590g 4,16%g 482p 3,39%p

BACON-HILL PETY MODESTY-ET
A1A2 / TPI: 2396

GILLETTE LOTTOMAX CLARY-ET

ONCA SAPUCAIA MARGARIDA SHAMROCK
AC:462d 8444L 323g 3,82%g 243p 2,88%p

LADYS-MANOR PL SHAMROCK-ET MB85

ONCA MARGARIDA IRIS GABOR
02/05 2X 314 4830 163 3,38 134 2,78
03/06 2X 319 6504 217 3,34 189 2,90
04/07 2X 365 8222 301 3,66 241 2,94 LM
AC:1691d 33216L 1140g 3,43%g 960p 2,89%p

ENSENADA TABOO PLANET-ET - EX90
A2A2 / TPI 2041 / MILK +957 LBS

LADYS-MANOR RUBY D SHAWN-ET EX90

WILLOW-MARSH-CC GABOR-ET

ONCA IRIS BILBAO LHEROS
02/06 2X 357 7851 250 3,18 217 2,76
AC:627d 12555L 398g 3,17%g 354p 2,82%p

4ª Mãe: ONCA BILBAO OLINDA EMORY-TE
02/06 2X 328 5703 201 3,52 179 3,13
04/00 2X 283 5644 196 3,47 172 3,04
05/02 2X 326 6116 202 3,30 195 3,18
06/10 2X 326 8522 306 3,59 266 3,12
AC:1777d 36149L 1273g 3,52%g 1133p 3,13%p

5ª Mãe: ONCA OLINDA TANA LINDY-TE MB88
02/03 2X 306 6674 221 3,31 0 0,00 LM
03/09 2X 365 8824 298 3,37 0 0,00 LM
05/04 2X 284 8722 275 3,15 0 0,00
AC:956d 24231L 795g 3,28%g 0p 0,00%p

6ª Mãe: SUNNY MAPLE TANA WARDEN MB87
10/10 2X 362 7184 239 3,32 0 0,00 LM
12/05 2X 361 7864 281 3,57 0 0,00 LM
AC:723d 15048L 520g 3,45%g 0p 0,00%p
RE.CA.VC.SEC.39EX.AGROIND.-89/MG



CLIQUE AQUI E VEJA O VÍDEO DO LOTE



35 DA ONCA

BEZERRA - Nascto: 14/04/2024 - Rgd: SEM RGISTRO - Rgn: 35 - GIROLANDO

FABULOSO DO BASA	TEATRO DA SILVANIA PTA: 344 KG/EMBRAPA/ABCGIL.	ESPANTOSO PTA: 145.49 KG/ABCZ/UNESP. EFALC NATA LAGEADO LACTAÇÃO: 15.126,00 KG
	FAFA FIV DE BRASILIA	MODELO TE DE BRASILIA PTA: 486 KG/EMBRAPA/ABCGIL. NATA FIV DO JOA
ONÇA RENA JARDA ISAAC	O-BEE HILL ISAAC A1A2 / TPI 2158 / MILK +1321 LBS	LOTTA-HILL SHOTTLE 41-ET O-BEE OMAN ICY-ET MB85
	ONCA JARDA ZAMORA GABOR 03/07 2X 316 8398 255 3,04 242 2,89 04/08 2X 365 10703 311 2,91 313 2,92 AC:1069d 25547L 776g 3,03%g 752p 2,94%p	WILLOW-MARSH-CC GABOR-ET ONCA ZAMORA SEVILHA WINDSTAR 02/09 2X 333 7425 223 3,00 203 2,73 05/01 2X 292 7278 237 3,25 222 3,04 06/01 2X 335 8674 238 2,74 227 2,61 AC:1978d 42982L 1280g 2,97%g 1212p 2,81%p
<p>4ª MÃE.: ONCA SEVILHA JANDIRA BROKER MB86 02/01 2X 199 3034 90 2,96 75 2,47 03/10 2X 299 7917 221 2,79 227 2,86 04/10 2X 329 9245 275 2,97 253 2,73 AC:1166d 28370L 838g 2,95%g 769p 2,71%p CAMPEA BEZ.I EXP.LEOPOLDINA 1998 MG R.CAMP NOV.I EXPHOMARJ 1999 MG R.CAMP BEZ.I EXPHOMAT 1998 MG R.CAMP F.JOV EXP.LEOPOLDINA 1998 MG 4oLUGAR V.4A. EXPO J.DE FORA 2001 MG 6oLUGAR NOV.I EXPO BARBACENA 1999 MG 2oMELH. C.FAM EXPO J.DE FORA 2001 MG</p>		
<p>5ª MÃE.: ONCA JANDIRA FOUNDATION SULTAN MB89 04/08 2X 347 9314 285 3,05 0 0,00 LM AC:1019d 24905L 804g 3,22%g 0p 0,00%p GRD.CAM.44EX.AG.JUIZ FORA MG/94 3.MEL.FEM.2.EX.ESP.PB.SUL-RJ/93 CA.UB.AD.44EX.AG.JUIZ FORA MG/94 CA.UB.JV.2.EX.ESP.PBSUL-RJ/93 CAM.4ANOS 44EX.AG.JUIZ FORA MG94 CA.3A.SE.2.EX.ESP.PBSUL-RJ/93 CA.VC.AD.60E.AG.LEOPOLDINA-MG/96 3MEL.FE.AD.60E.AG.LEOPOLD.MG/96</p>		<p>6ª MÃE.: BICAS KAMELIA FOUNDATION B+81 AC:296d 5934L 195g 3,28%g 0p 0,00%p</p>



Inscreva-se em
nosso canal do
youtube!



NOSSO APP
**BAIXE AGORA MESMO
NOSSO APP!**
NOSSO APP

 /embralleiloes  /embralleiloes  /embralleiloes  /embralleiloes

 (11) 3864-5533

 embral@embral.com.br

 www.embral.com.br