

 **FAZENDA UBERABA**

UM NOVO TEMPO

LEILÃO
MINAS
DE
Leite
GIROLANDO

100 ANIMAIS GIROLANDO 1/2

80 Novilhas Amojando 20 Bezerras Especiais



21 Domingo **14H**
Abril

CADASTRO ANTECIPADO: (11) 3864-5533 - LANCES: (11) 3777-8240 | 30 PARCELAS: 6X3 + 6X2

LEILOEIRA



TRANSMISSÃO



COORDENAÇÃO

ASSESSORIA RURAL
(16) 3761-8242
(16) 99997-8700
AGNALDO 

ASSESSORIA



EDUARDO MORAES
Assessoria Rural
(12) 98121-1828

VETMILK
CONSULTORIA VETERINÁRIA

LUIZ GUSTAVO
(32) 9.8414-2468

INFORMAÇÕES

EDUARDO MORAES
(12) 9.8121-1828
GABRIEL VILA VERDE
(31) 9.9502-1581
LUIZ GUSTAVO
(32) 9.8414-2468

REGULAMENTO E CONDIÇÕES GERAIS DE VENDA E COMPRA POR LEILÕES PROMOVIDOS POR EMBRAL LEILÕES

FIQUE ATENTO: OS BENS SERÃO APREGOADOS PELO VALOR DA PARCELA QUE, MULTIPLICADA POR 30 (TRINTA), SERÁ O TOTAL DE CADA ANIMAL DO LOTE.

EMBRAL LEILÕES (denominada simplesmente EMBRAL), com sede na cidade de São Paulo, Estado de SP, à Rua Germanie Buchard, 476 - Água Branca - CEP 05002-062, prestadora de serviços de intermediação de venda e compra de animais, máquinas e implementos agrícolas por meio de Leilão, estabelece o presente **Regulamento e Condições Gerais de Venda e Compra por Leilões**, o qual deverá ser cumprido, na íntegra, por todos os convidados, compradores, vendedores, participantes e/ou promotores do evento, que o aceitam, irrestritamente, com as regras abaixo:

CLÁUSULA PRIMEIRA – DO LEILÃO E DO LEILOEIRO

- 1.1. Os Leilões promovidos pela EMBRAL visam à comercialização de animal(is), maquinário(s) e/ou produto(s) de propriedade do(s) VENDEDORE(S), que autorizam o LEILOEIRO a vendê-lo(s) para os participantes do Evento, pela melhor oferta de valor, efetuada de forma aberta e aceita pelo LEILOEIRO.
- 1.2. Todos os participantes do Evento, ainda que sejam representados por Procuração, bem como seus respectivos procuradores, devem estar previamente Cadastrados nos termos da Cláusula Segunda, e aceitar os termos do presente Regulamento, bem como o Termo de Consentimento para Tratamento de Dados.
- 1.3. Os bens leiloados serão distribuídos em Lotes previamente determinados pelo VENDEDOR.
- 1.4. O Leilão dar-se-á nas seguintes modalidades:
 - 1.4.1. **Presencial:** será realizado no local, data e horário prévio e amplamente divulgados via web, mídia impressa, televisiva e radiofônica, entre outras formas. Nesta modalidade de Leilão **não** serão aceitos lances via internet ou telefone. Somente o público presente no local do Leilão poderá ofertar Lances, e de acordo com a Cláusula 1.2.
 - 1.4.2. **Virtual/Online:** será realizado através da internet (www.embral.com.br) ou via transmissão em canal especializado (por vídeo transmissão), de acordo com o que constar no material de divulgação. Nesta modalidade de Leilão, quando houver a possibilidade de pré-lance, o Lance poderá ser disponibilizado com antecedência aos participantes da internet e ocorrerá por telefone no dia e horário de realização do evento, e seu encerramento será online no dia e horário indicados.
 - 1.4.3. **Presencial-Virtual:** ocorre quando o Leilão é realizado em tempo real e transmitido por meio da internet (www.embral.com.br) ou via transmissão em canal especializado, de acordo com o que constar no material de divulgação.
- 1.5. Em qualquer modalidade, o Leilão será presidido pelo **LEILOEIRO RURAL**, pessoa natural devidamente habilitada e credenciada pela Federação de Agricultura, inscrita no Sindicato Nacional dos Leiloeiros Rurais, detentor de fé pública e previamente autorizado para a venda dos bens, responsável pela recepção dos Lances ofertados aos lotes comercializados, podendo durante o Leilão recusar o Lance inicial que julgar incompatível com o bem à venda, ou lance de pessoas não idôneas, nos termos da Lei 4.021/1961.

CLÁUSULA SEGUNDA – DO CADASTRAMENTO DOS PARTICIPANTES E TRATAMENTO DE DADOS PESSOAIS

- 2.1. Todo aquele que pretenda apresentar Lance no leilão, aqui denominado TITULAR DOS DADOS, deverá estar previamente cadastrado junto à EMBRAL, denominada CONTROLADORA, para fins de análise e aprovação prévia dos cadastros, autorizando-se, desde já, a consulta de informações do solicitante junto aos Órgãos de Proteção ao Crédito, Instituições Financeiras e referências comerciais e pessoais, bem como deverá ter exarado seu “de acordo” aos termos e condições do presente Regulamento.
- 2.2. O TITULAR autoriza a CONTROLADORA a realizar a coleta, armazenamento e tratamento, ou seja, a utilizar os dados pessoais e dados sensíveis, para os fins de cumprimento do Regulamento e de tudo quanto descrito no Termo de Consentimento de Tratamento de Dados, podendo o TITULAR DOS DADOS revogar seu consentimento, a qualquer tempo, por e-mail ou por carta escrita, nos termos da Lei n. 13.709/2018.
- 2.3. A EMBRAL poderá, a qualquer momento, solicitar aos participantes do Leilão a atualização do Cadastro e a apresentação de novos documentos, sob pena de, não o fazendo, ter sua participação suspensa nos Leilões promovidos pela EMBRAL, não podendo ofertar Lances ou realizar compras até que a solicitação seja atendida.
- 2.4. A EMBRAL disponibilizará aos novos clientes (vendedores/compradores) suporte operacional para realização do Cadastro, devendo ser enviados, no ato da inscrição, obrigatoriamente, cópias dos documentos que identifiquem o interessado e, se for o caso, sua empresa, tais como: RG, CPF/MF, CNPJ e Inscrição Estadual, Cartão de Inscrição de Produtor Rural, comprovante de endereço, comprovante de renda e outros complementares que se fizerem necessários.
- 2.5. É de inteira e exclusiva responsabilidade do titular declarante todas as informações constantes em seu Cadastro sendo que, qualquer alteração em seus dados, devem ser prontamente comunicadas à EMBRAL, com o envio da respectiva documentação comprobatória.
- 2.6. Toda compra efetuada pelo novo cliente ficará condicionada à posterior aprovação e aceitação do Cadastro pelo VENDEDOR. Caso o cadastro não apresente restrições mas, ainda assim, o VENDEDOR decida pela não aprovação, este deverá efetuar o pagamento das comissões devidas pelo VENDEDOR e pelo ARREMATANTE à EMBRAL.
- 2.7. Ficará a critério exclusivo do VENDEDOR, exigir do ARREMATANTE-COMPRADOR um avalista ou garantia idônea, nos termos do Contrato de Venda e Compra com Reserva de Domínio (Cláusula Quarta) assinado entre as Partes.
- 2.8. A recusa na aceitação do cadastro e a solicitação de avalista ou garantia idônea pelo VENDEDOR somente poderá estar pautada em justificativas devidamente comprovadas, caso contrário o VENDEDOR arcará com as penalidades constantes na Cláusula 4.6.1

CLÁUSULA TERCEIRA – DO LANCE, DA ARREMAÇÃO E DAS COMISSÕES

- 3.1. O Lance para Arrematação vincula o ARREMATANTE-COMPRADOR, nos moldes do artigo 427 do Código Civil.¹

¹ Art. 427. A proposta de contrato obriga o proponente, se o contrário não resultar dos termos dela, da natureza do negócio, ou das circunstâncias do caso.

3.2. Será permitida a compra de animais, implementos e ou equipamentos de leite por mandato, mediante apresentação de Procuração por instrumento público ou particular (esta última com reconhecimento de firma por autenticidade), que ficará retida pela EMBRAL, a qual deve, obrigatoriamente: (i) ser específica para o Evento; (ii) conter o valor máximo para Lance autorizado pelo Outorgante; (iii) autorização para efetuar o pagamento; (iv) autorização para emitir notas fiscais e (v) autorização para retirar os bens (animais e maquinários).

3.2.1. Ainda que o Participante se faça representar por mandatário (procurador), o mesmo deve estar previamente cadastrado junto à Leiloeira, nos termos da Cláusula Segunda, e estará sujeito à observância deste Regulamento.

3.3. Atingido o maior preço, certificando-se que não há mais interessados em ofertar Lance maior, o Leiloeiro divulgará a Arrematação batendo, em seguida, o martelo com o anúncio do nome do ARREMATANTE-COMPRADOR.

3.4. Na “batida do martelo”, o ARREMATANTE-COMPRADOR e VENDEDOR são inteiramente responsáveis por todas as obrigações e custos decorrentes da venda e aquisição dos bens, **de forma irrevogável e irretroatável, vale dizer, sem possibilidade de arrependimento, obrigando, inclusive, seus herdeiros e sucessores em relação ao cumprimento das obrigações assumidas pelas Partes.**

3.5. Com a “batida do martelo”, ARREMATANTE-COMPRADOR e VENDEDOR obrigam-se ao pagamento de Comissões à EMBRAL conforme abaixo transcrito:

3.5.1. O ARREMATANTE-COMPRADOR pagará à EMBRAL “COMISSÃO DE COMPRA” equivalente a 8% (oito por cento) sobre o valor total de cada Lote arrematado. **PARAGRAFO ÚNICO:** Além do pagamento da comissão supracitada, caberá ao ARREMATANTE-COMPRADOR pagar à EMBRAL, ou a quem esta designar, o valor da primeira parcela do preço de cada lote arrematado, concordando expressamente o VENDEDOR, neste ato, com tal procedimento.

3.5.2. O VENDEDOR pagará a comissão de venda pré-estabelecida, sobre o montante geral das vendas e despesas, calculado sobre os valores apurados na batida do martelo.

3.6. Caso o VENDEDOR não passe os bens em pista (animais, prenhez, embriões, equipamentos, etc.), este pagará à EMBRAL, ainda, “COMISSÃO” no equivalente a 18% (dezoito por cento) sobre a somatória do valor dos referidos bens. O valor individualizado de cada bem será obtido pela quantia média apurada com a venda de bens equivalentes no Leilão, ou, caso não tenha ocorrido a venda de bem similar, pela média de preço do mercado.

3.6.1. Caso haja taxa de inscrição do Canal de Televisão, esta será informada ao vendedor com antecedência.

3.7. O LANCE DE DEFESA é o Lance ofertado pelo proprietário do bem a fim de que a venda atinja o valor por ele esperado. Neste caso, não havendo Lances maiores, o VENDEDOR pagará à EMBRAL o montante equivalente às Comissões mencionadas nos itens **3.5.1** (Comissão de Compra) e **3.5.2** (Comissão de Venda).

3.8. O pagamento das Comissões, em quaisquer das modalidades acima mencionadas, será realizado, impreterivelmente, no local do Leilão ou no primeiro dia útil seguinte ao da realização do Evento.

3.8.1. Caso o pagamento não seja realizado no prazo mencionado na Cláusula 3.8, o valor será acrescido de multa no equivalente a 10% sobre o montante devido, correção monetária pelo Índice do INPC e juros de 1% ao mês.

CLAUSULA QUARTA – DO CONTRATO DE VENDA E COMPRA, DA RESERVA DE DOMÍNIO E DA GARANTIA DO CONTRATO

4.1. Após a “batida do martelo”, o ARREMATANTE-COMPRADOR e o VENDEDOR assinarão o “**Contrato Particular de Compra e Venda com Reserva de Domínio Vinculado à Promissória Rural**” (“Contrato com Reserva de Domínio”), figurando a EMBRAL como mera intermediadora do negócio, no qual constarão especificamente as responsabilidades e obrigações em relação aos pagamentos e eventuais penalidades.

4.2. O ARREMATANTE-COMPRADOR dará ao VENDEDOR, a título de reserva de domínio (art. 521, do Código Civil), os animais ou equipamentos arrematados no Leilão até a quitação total da dívida, ficando de posse dos mesmos na qualidade de fiel depositário, não podendo aliená-los e/ou onerá-los, sem consentimento, por escrito, do VENDEDOR, além de ser o responsável pela guarda e conservação destes, sob pena de indenizar o VENDEDOR de quaisquer danos ou prejuízos no caso de perecimento.

4.3. No caso de Leilão Presencial, os termos do Contrato com Reserva de Domínio e Nota Promissória consideram-se tacitamente aceitos pelo ARREMATANTE-COMPRADOR, que, em seguida ao encerramento do Leilão, receberá as informações por e-mail para assinatura, e envio à EMBRAL, no prazo máximo de 7 (sete) dias corridos, para baixa financeira e prosseguimento dos trâmites para entrega dos bens, que somente ocorrerá após o recebimento das vias assinadas dos documentos.

4.4. Ato contínuo à Arrematação será assinado o Contrato com Reserva de Domínio e as Notas Promissórias: uma relativa ao valor total do Lote (garantia dada pelo ARREMATANTE-COMPRADOR, ao VENDEDOR), cuja execução independe da realização do protesto em caso de inadimplência; e a outra referente à Comissão da EMBRAL (garantia dada pelo ARREMATANTE-COMPRADOR à EMBRAL).

4.5. Considerando a assinatura do contrato, seja eletrônica ou fisicamente em decorrência de leilão realizado virtualmente ou presencialmente, caso o ARREMATANTE-COMPRADOR não efetue o pagamento da primeira parcela e da comissão devidas à EMBRAL, considerar-se-á rescindida a venda realizada, arcando o ARREMATANTE-COMPRADOR com o pagamento à EMBRAL dos seguintes valores: (i) COMISSÃO DE COMPRA: conforme Cláusula 3.5.1 acima; (ii) COMISSÃO DE VENDA: conforme Cláusula 3.5.2 acima; (iii) a primeira parcela: conforme parágrafo único do item 3.5.1 e (iv) multa contratual no equivalente a 20% sobre o valor total apurado, para fins de ressarcimento dos prejuízos decorrentes da desistência do negócio.

4.6. Caso o ARREMATANTE-COMPRADOR não efetue o pagamento da primeira parcela e da comissão devidos à EMBRAL, bem como não assine eletronicamente ou remeta à mencionada leiloeira o Contrato de Venda e Compra com Reserva de Domínio devidamente assinado, juntamente com todos os documentos constantes da Cláusula Segunda deste, também, considerar-se-á rescindida a venda realizada, arcando o ARREMATANTE-COMPRADOR com o pagamento à EMBRAL dos seguintes valores: (i) COMISSÃO DE COMPRA: conforme Cláusula 3.5.1 acima; (ii) COMISSÃO DE VENDA: conforme Cláusula 3.5.2 acima; (iii) a primeira parcela: conforme parágrafo único do item 3.5.1 e (iv) multa contratual no equivalente a 20% sobre o valor total apurado, para fins de ressarcimento dos prejuízos decorrentes da desistência do negócio.

- 4.6.1. Caso a desistência seja manifestada pelo VENDEDOR, o mesmo pagará à EMBRAL os valores previstos nos itens **(i), (ii) e (iv) da Cláusula 4.5**, acima.
- 4.6.2. As Partes e as testemunhas envolvidas neste instrumento afirmam e declaram que nos casos em que o leilão ocorrer de forma virtual, esse instrumento poderá ser assinado eletronicamente através da plataforma de assinatura eletrônica indicada pela Leiloeira, sendo as assinaturas consideradas válidas, vinculantes e executáveis, desde que firmadas pelos representantes legais das Partes. Consigna-se no presente instrumento que a assinatura eletrônica tem a mesma validade jurídica de um registro e autenticação feita em cartório, não havendo a necessidade de protesto para execução do título. As Partes renunciam à possibilidade de exigir a troca, envio ou entrega das vias originais (não-eletrônicas) assinadas do instrumento, bem como renunciam ao direito de recusar ou contestar a validade das assinaturas eletrônicas, na medida máxima permitida pela legislação aplicável.
- 4.6.3. As partes se comprometem a fornecer um e-mail ou outro dado de sua titularidade, bem como se responsabilizarão por todos os dados fornecidos para o presente contrato, a fim de que seja viabilizada a assinatura eletrônica/digital através da plataforma de assinatura eletrônica.
- 4.6.4. Fica estabelecido que em caso de leilão presencial, as Partes poderão assinar o presente instrumento presencialmente no local do evento ou no escritório da leiloeira, à escolha desta última, em 03 vias de igual teor e forma na presença de 02 (duas) testemunhas que também assim o presente.

CLÁUSULA QUINTA – DO PAGAMENTO DO(S) LOTE(S) ARREMATADO(S)

5.1. Quando da Arrematação, independentemente da forma de pagamento escolhida pelo ARREMATANTE-COMPRADOR, será emitida Nota Promissória do valor total do Lote arrematado, que será parte integrante do “Contrato com Reserva de Domínio”, a qual terá vencimento antecipado no caso de inadimplemento do ARREMATANTE-COMPRADOR.

5.2. No ato da Arrematação, quando da emissão do Contrato com Reserva de Domínio o ARREMATANTE-COMPRADOR fará a opção pela forma de pagamento, que poderá ser:

- (i) **À VISTA:** mediante a expedição Nota Promissória no valor total do negócio realizado, cujo pagamento deve ser efetuado no primeiro dia útil seguinte ao da realização do Leilão, via depósito ou transferência bancária (TED ou DOC), seguindo as orientações da Embral.
- (ii) **PARCELADO:** em 30 (trinta) parcelas que serão divididas para pagamento nos 12 (doze) meses, conforme praxe de mercado, da seguinte forma: 03 (três) parcelas no ato da arrematação (“PRIMEIRA PARCELA”) vencendo 21/04/2024; 03 (três) parcelas em 30 dias após a arrematação vencendo 21/05/2024; 03 (três) parcelas em 60 dias após a arrematação vencendo 21/06/2024; 03 (três) parcelas em 90 dias após a arrematação vencendo 21/07/2024; 03 (três) parcelas em 120 dias após a arrematação vencendo 21/08/2024; 03 (três) parcelas em 150 dias após a arrematação vencendo 21/09/2024; 02 (dois) parcelas em 180 dias após a arrematação vencendo 21/10/2024; 02 (dois) parcelas em 210 dias após a arrematação vencendo 21/11/2024; 02 (dois) parcelas em 240 dias após a arrematação vencendo 21/12/2024; 02 (dois) parcelas em 270 dias após a arrematação vencendo 21/01/2025; 02 (duas) parcelas em 300 dias após a arrematação vencendo 21/02/2025; 02 (duas) parcelas em 330 dias após a arrematação vencendo 21/03/2025;

5.2.1. Na opção de pagamento parcelado, a Nota Promissória relativa ao valor total do Lote será desmembrada em parcelas, pagas por meio de boletos bancários emitidos pelo VENDEDOR que os encaminhará ao ARREMATANTE-COMPRADOR para o devido pagamento na data aprazada.

5.3. A concessão de desconto de qualquer natureza pelo VENDEDOR ao ARREMATANTE-COMPRADOR representa mera liberalidade e não atingirá quaisquer Comissões incidentes sobre a venda/compra e/ou qualquer valor que seja devido por força do Leilão por qualquer uma das partes à EMBRAL.

5.4. Ficará ao exclusivo critério e responsabilidade do VENDEDOR o recebimento e a cobrança das parcelas em aberto, oriundas da comercialização dos bens/animais, conforme vencimentos e valores constantes na Nota de Leilão assinada em razão da compra.

5.5. Todos os pagamentos efetuados em cheques somente serão considerados quitados após a respectiva compensação.

CLÁUSULA SEXTA – DA ENTREGA DOS BENS ARREMATADOS

6.1. Com o anúncio do ARREMATANTE-COMPRADOR pelo Leiloeiro, os bens arrematados estarão por conta e risco deste, ficando, porém, sob a guarda e trato do VENDEDOR até a efetiva entrega pelo ARREMATANTE-COMPRADOR ou ao seu representante legal.

6.1.1. Nos Leilões Presenciais a entrega dos bens acontecerá no evento do Leilão, após o pagamento da Comissão do Leiloeiro e do valor integral relativo ao Lote (à vista), ou, no caso de parcelamento, do pagamento do valor referente à primeira parcela, sempre observado o adimplemento do débito.

6.1.2. Nos Leilões Virtuais a entrega acontecerá em dia e horário estipulados e combinados por funcionário habilitado pela Embral, entre as partes VENDEDOR e COMPRADOR, entrega esta que somente dar-se-á após confirmação pela Embral do recebimento dos documentos originais assinados (Nota Promissória e Contrato com Reserva de Domínio) e quitação do valor integral ou do equivalente a primeira parcela e da Comissão do Leiloeiro.

6.2. Os bens arrematados somente serão liberados após consulta cadastral, compensação dos valores correspondentes à Primeira Parcela e Comissão de Compra, bem como da apresentação do cartão de inscrição de produtor rural e código de propriedade para emissão de nota fiscal.

6.3. Caso o VENDEDOR entregue os bens ao ARREMATANTE-COMPRADOR antes da comunicação da EMBRAL em relação à aprovação do cadastro e/ou quitação/compensação dos valores iniciais mencionados na Cláusula anterior, o VENDEDOR assumirá todos os riscos oriundos de tal liberação, não cabendo à EMBRAL qualquer responsabilidade no caso de prejuízos, sendo devidos à EMBRAL os valores das Comissões nos termos da Cláusula 4.5.

6.4. O ARREMATANTE-COMPRADOR é exclusivamente responsável pelo embarque dos animais e equipamentos, correndo por sua conta e risco a contratação do transporte e eventuais despesas, salvo estipulação em contrário. Ainda, é facultado ao ARREMATANTE-COMPRADOR a contratação de seguro para o transporte dos animais, bem como seguro de vida para os mesmos;

6.5. A data máxima para retirada e embarque dos bens/semoventes arrematados no leilão é de 30 (trinta) dias após a realização do evento. Caso os animais não sejam retirados pelo ARREMATANTE-COMPRADOR até esta data, saldo disposição em contrário, este deverá pagar ao VENDEDOR a partir do 30º dia o valor de R\$ 50,00 (cinquenta reais) por dia de estadia de cada bem/semovente.

6.6. Caso ocorra a morte ou desaparecimento do animal enquanto na posse do ARREMATANTE-COMPRADOR, tal fato não o desobrigará do pagamento do saldo devedor, ficando o VENDEDOR isento de quaisquer responsabilidades.

CLÁUSULA SÉTIMA – DAS GARANTIAS DOS BENS LEILOADOS E DAS RESPONSABILIDADES DO VENDEDOR E DO ARREMATANTE-COMPRADOR

7.1. No Leilão de animais, o VENDEDOR é obrigado a apresentar, com antecedência de no máximo 02 (dois) dias do evento, as vias originais dos atestados de praxe (brucelose, tuberculose e aftosa), em conformidade com a Lei de Sanidade Animal, que também deverão ser emitidos por veterinário credenciado de acordo com cada Lote de animais colocados à venda, bem como a entregar o certificado de registro do animal adquirido.

7.2. No Leilão de equipamentos, o VENDEDOR será exclusivamente responsável pela qualidade e funcionamento dos bens, respondendo por eventuais prejuízos decorrentes de vícios ou defeitos não informados previamente.

7.3. O VENDEDOR é exclusivamente responsável pelo estado físico, clínico, produtivo e reprodutivo de todos os animais e equipamentos à venda no Leilão.

7.3.1. Qualquer vício ou defeito oculto constatado durante ou após o Leilão, deverá ser obrigatoriamente levado ao conhecimento dos participantes do Evento, sob pena de responder pelos prejuízos decorrentes de tal omissão.

7.4. Aos participantes do leilão é dada a possibilidade de Vistoriar os bens nos 05 (cinco) dias que antecederem o Leilão, mediante agendamento prévio da visita, sendo que no caso dos leilões virtuais, o COMPRADOR poderá vistoriar os bens até o momento antecedente ao embarque dos bens.

7.3.2. Nos casos em que os bens sejam expostos no Leilão, a Vistoria poderá se dar na data e local do Evento.

7.3.3. Quaisquer vícios aparentes e de fácil constatação deverão ser suscitados antes do anúncio do Lote, sob pena de, no silêncio, ser considerado como aceito o bem no estado em que se encontra, salvo se o COMPRADOR constatar algum vício oculto dentro do prazo de 30 dias contados do recebimento dos bens.

7.4. As vendas por Leilão são irrevogáveis e irretiráveis, não podendo o ARREMATANTE-COMPRADOR recusar o recebimento ou solicitar redução de preço do animal adquirido, salvo na hipótese do artigo 441, do Código Civil, em que a responsabilidade é única e exclusiva do VENDEDOR, proprietário dos semoventes e dos bens móveis objetos, a quem a reclamação deve diretamente ser dirigida.

7.5. O ARREMATANTE-COMPRADOR terá o prazo, **improrrogável**, de 30 (trinta) dias, contados do recebimento dos bens, para observação e constatação de vícios ocultos, comunicando-os imediatamente ao VENDEDOR, nos termos do artigo 445 do Código Civil.

7.6. Neste caso, todo e qualquer valor pago pelo ARREMATANTE-COMPRADOR, seja à EMBRAL ou ao VENDEDOR, será ressarcido única e exclusivamente pelo VENDEDOR.

7.7. Constatado o vício oculto pelo ARREMATANTE-COMPRADOR, não sendo este levado ao conhecimento do VENDEDOR no prazo mencionado na Cláusula 7.5, nada mais poderá ser reclamado a qualquer título pelo ARREMATANTE-COMPRADOR.

7.8. A falta de pagamento de qualquer uma das parcelas pactuadas neste Contrato de Compra e Venda implicará no vencimento antecipado de todo o saldo devedor, ficando assegurado ao VENDEDOR o direito, a seu exclusivo critério, com base no artigo 190 do CPC, promover **(a)** a cobrança da totalidade do débito em atraso, acrescida de juros legais, correção monetária, custas e honorários advocatícios na base de 20% (vinte por cento), bem como protestar a NOTA PROMISSÓRIA ÚNICA somente pelo saldo devedor restante, ficando ciente de que a execução do débito independe do protesto; ou **(b)** o VENDEDOR poderá optar pela busca e apreensão do(s) animal (is) ou máquina(s) e/ou equipamento(s), rescindindo, em consequência, o presente contrato e perdendo o COMPRADOR, em favor do VENDEDOR, o sinal pago (parágrafo único, do art. 10, da Lei nº 4.021/1961), bem como as demais prestações anteriormente pagas.

7.8.1. Fica a critério do VENDEDOR optar por exigir a devolução imediata do bem arrematado, ou de outro bem que tenha sido dado em garantia de pagamento, sem prejuízo da devolução das parcelas já recebidas.

7.9. De acordo com os Convênios ICM 35/77 e ICMS 124/93 - A comercialização de bovinos de qualquer natureza com certificado de registro genealógico oficial, realizada entre produtores rurais de qualquer parte do país, não incidirá na cobrança de ICMS. Todavia, bovinos sem registro, vendidos entre produtores rurais de outros estados, a responsabilidade do pagamento de ICMS será do ARREMATANTE – COMPRADOR.

7.9.1. Qualquer incidência de ICMS que vier a ocorrer por decorrência das operações de compra e venda de gado, inclusive de frete ou irregularidades na inscrição de produtor rural, deverá ser paga pelo ARREMATANTE-COMPRADOR, não cabendo à EMBRAL qualquer responsabilização nesse sentido, uma vez que figura como mera intermediadora, devendo, portanto, o ARREMATANTE-COMPRADOR deverá ressarcir à EMBRAL de eventual desembolso realizado para pagamento de tal tributo.

7.9.2. Caso o ARREMATANTE-COMPRADOR não seja Produtor Rural, este arcará com o ICMS de consumidor final, no importe de aproximadamente 18% sobre o valor de sua aquisição, de acordo com o Convênio ICMS 93 de 17/09/2015.

7.10. Todas as informações que forem inseridas nos materiais de divulgação, principalmente as acrescidas no Catálogo e no momento do Leilão pelo LEILOEIRO, inclusive os atestados de sanidade e de prenhez emitidos por médico veterinário responsável pelo rebanho da fazenda, tem total garantia e responsabilidade do VENDEDOR.

7.11. Fica estabelecido que o proprietário (VENDEDOR/COMPRADOR) assumirá inteira e exclusiva responsabilidade face aos eventuais danos de natureza patrimonial ou pessoal que possam vir a ocorrer aos apresentadores, tratadores, transportadores e outros funcionários do Evento, bem como àqueles que seu animal possa vir a causar a terceiros, isentando expressamente a EMBRAL e demais organizadores de quaisquer responsabilidades quanto aos eventos danosos acima especificados.

CLÁUSULA OITAVA – LEILÃO DE PRENHEZES, BEZERRO(A) NASCIDO, EMBRIÃO COM OU SEM RECEPTORA, LIVRE ACASALAMENTO, ASPIRAÇÃO FOLICULAR E SÊMEN.

8.1. casos de leilão dos produtos acima descritos, as condições da venda serão informadas pelo LEILOEIRO na abertura para venda do Lote, de acordo com o estipulado pelo VENDEDOR.

8.2. As condições anunciadas pelo LEILOEIRO constarão do Contrato com Reserva de Domínio que será firmado entre ARREMATANTE-COMPRADOR e VENDEDOR.

8.3. Eventuais prejuízos decorrentes de quaisquer intercorrências previstas nas vendas dos objetos descritos na Cláusula 8 retro, serão apurados na proporção da responsabilidade de cada parte.

8.4. O VENDEDOR é exclusivamente responsável pela qualidade dos produtos de sua propriedade, disponibilizado para venda.

CLÁUSULA NONA – DAS DISPOSIÇÕES GERAIS E FINAIS:

9.1. Todos os participantes do Leilão obrigam-se, de forma definitiva, a acatar as disposições deste Regulamento, não podendo escusar-se de seu integral cumprimento, conforme art. 3º do Decreto-lei nº 4.657/42, Lei de Introdução às Normas do Direito Brasileiro².

9.2. Todas as informações referentes ao Leilão serão divulgadas em periódicos e na web, ficando a EMBRAL, desde já, autorizada por todos os participantes do Evento, ao uso de seus nomes, imagens e som. A EMBRAL fica autorizada, ainda, a gravar e divulgar todas as imagens do Leilão, podendo transmiti-las ao vivo ou por gravação, seja por canal fechado de televisão ou via web, nada sendo devido pela EMBRAL a qualquer título. .

9.3. Os Vendedores e Compradores se declaram parte legítima em qualquer questão que possa decorrer de tais situações.

9.4. As partes se obrigam também a manter sigilo de toda e qualquer informação, documento e conhecimento compartilhado por meio deste contrato, obrigando-se a adotar todas as medidas necessárias para garantir a segurança das informações arquivadas nos equipamentos tecnológicos que utilizar para o presente trabalho, sendo que eventual descumprimento resultará para a parte infratora a obrigação de ressarcir a parte inocente pelas perdas e danos, além de arcar com as demais penalidades previstas neste Regulamento.

9.5. Não obstante o disposto neste Regulamento, as informações confidenciais poderão ser reveladas nas seguintes hipóteses:

- A. exigência legal aplicável;
- B. ordem ou decisão judicial ou em processo administrativo ou arbitral;
- C. solicitação de qualquer autoridade ou órgão regulador do Brasil.

Em quaisquer das situações previstas nesta cláusula, a parte que for obrigada a divulgar as informações confidenciais, somente a fará até a extensão exigida por tal ordem administrativa, arbitral ou judicial. Ocorrendo quaisquer das hipóteses previstas nos itens (A), (B) ou (C) desta cláusula, a parte instada se compromete a comunicar de imediato a outra parte, a fim de que ela tome as medidas administrativas e judiciais que entender pertinentes à proteção de seus dados. A obrigação de confidencialidade aqui prevista permanecerá vigente enquanto vigorar o presente regulamento.

10. Fica eleito o foro da cidade da Capital do Estado de São Paulo (art. 111, do CPC), para dirimir qualquer dúvida ou interpretação de cláusula e itens previstos neste Regulamento.

**Leilão Minas de Leite – Fazenda Uberaba
21 de Abril de 2024**

Ciente Comprador

Ciente Vendedor

CATALOGO SUJEITO A ALTERAÇÕES

² Art. 3º Ninguém se escusa de cumprir a lei, alegando que não a conhece.

**Lote
001**

Embrat
desde 1980



CLIQUE AQUI E VEJA O
VÍDEO DO LOTE



RUBI FIV DAWSON 4295 FUBE

VACA - Nascto: 13/06/2021 - Rgd: 5989-BT (GC) - Rgn: 4295 / FUBE3354 - GIROLANDO 1/2

TJR DUKE DAWSON-ET

S-S-I MONTROSS DUKE-ET
A1A2 / TPI 2613 / MILK +2281 LBS

TJR DE-DIAMOND 31630-ET B+84

BACON-HILL MONTROSS-ET
A2A2 / TPI 2349 / MILK +1950 LBS
S-S-I SPRSIRE MABEL 8828-ET MB85

MR COIN DRACO 15006-ET
TJR DE-DIAMOND 2181-ET MB85

ADRIANNA FIV FECULA FUB
LACTAÇÃO: 10.242,00 KG EM 261 DIAS

VAIDOSO DA SILVANIA

FECULA TE F. MUTUM
LACTAÇÃO: 16.618,00 KG

BEM FEITOR RAPOSO DA CAL
ROCAR INDUZIA OMEGA

C.A.SANSÃO
PTA: 718 KG/EMBRAPA/ABCGIL.

PALMA F.MUTUM
LACTAÇÃO: 9.111,00 KG

4ª Mãe: TUTELA 3R B. MONTE

5ª Mãe: ONDA 3R DA B.MONTE

6ª Mãe: TUTELA 3R DE UBERABA

ULTIMO PARTO EM 29/01/2024 - PRODUÇÃO APROXIMADA 38.20 Kg
LACTAÇÃO OFICIAL: 1.488,34 KG EM 39 DIAS - EM ANDAMENTO

**Lote
002**



CLIQUE AQUI E VEJA O
VÍDEO DO LOTE



CAROL FIV DAWSON 4307 FUBE

VACA - Nascto: 17/06/2021 - Rgd: 5985-BT (GC) - Rgn: 4307 / FUBE3366 - GIROLANDO 1/2

TJR DUKE DAWSON-ET

S-S-I MONTROSS DUKE-ET
A1A2 / TPI 2613 / MILK +2281 LBS

TJR DE-DIAMOND 31630-ET B+84

BACON-HILL MONTROSS-ET
A2A2 / TPI 2349 / MILK +1950 LBS
S-S-I SPRSIRE MABEL 8828-ET MB85

MR COIN DRACO 15006-ET
TJR DE-DIAMOND 2181-ET MB85

ORGULHOSA FIV FUB
LACTAÇÃO: 5.713,00 KG EM 328 DIAS

TEATRO DA SILVANIA
PTA: 344 KG/EMBRAPA/ABCGIL.

BATINGA GURI VAZZ

ESPANTOSO
PTA: 145.49 KG/ABCZ/UNESP.

EFALC NATA LAGEADO
LACTAÇÃO: 15.126,00 KG

C.A. GURI ST TE
GUANABARA

4ª Mãe: VILA RICA

5ª Mãe: NEBLINA

6ª Mãe: AFRICA

ULTIMO PARTO EM 19/03/2024 - PRODUÇÃO APROXIMADA 30.80 Kg

**Lote
003**

Embrat
desde 1980



CLIQUE AQUI E VEJA O
VÍDEO DO LOTE



ESTER FIV MODESTY 4196 FUBE

VACA - Nascto: 04/03/2021 - Rgd: 5180-BT (GC) - Rgn: 4196 / FUBE3256 - GIROLANDO 1/2

BACON-HILL PETY MODESTY-ET
A1A2 / TPI: 2396

SIEMERS MOGUL PETY

MOUNTFIELD SSI DCY MOGUL-ET
A1A2 / TPI: 2291

RANSOM-RAIL EXPLODE PETY-ET EX90

BACON-HILL SUPRS MODESTY-ET MB85

SEAGULL-BAY SUPERSIRE-ET
A1A2 / TPI 2330 / MILK +1071 LBS

UNIQUE-STYLE BOLTON MONEY 2EX93

LOLA FIV DE BRAS.
LACTAÇÃO: 9.560,00 KG EM 336 DIAS

C.A.SANSAO
PTA: 718 KG/EMBRAPA/ABCGIL.

C.A.EVEREST
PTA: 291 KG/EMBRAPA/ABCGIL.

C.A. HEURECA
LACTAÇÃO: 11.450,00 KG

UNIAO TE DE BRASILIA

HERDEIRO DE BRASILIA
LUZIADA DE BRASILIA
LACTAÇÃO: 5.693,00 KG

4ª Mãe: HAIA TE DE BRASILIA

5ª Mãe: ODISSEIA DE BRASILIA

6ª Mãe: GRINALDA

ULTIMO PARTO EM 17/03/2024 - PRODUÇÃO APROXIMADA 32.60 Kg

**Lote
004**

Embrat
desde 1980



CLIQUE AQUI E VEJA O
VÍDEO DO LOTE



VIDINHA FIV DAWSON 4405 FUBE

VACA - Nascto: 05/02/2022 - Rgd: 6734-CA (GC) - Rgn: 4405 / FUBE3464 - GIROLANDO 1/2

TJR DUKE DAWSON-ET

S-S-I MONTROSS DUKE-ET
A1A2 / TPI 2613 / MILK +2281 LBS

TJR DE-DIAMOND 31630-ET B+84

CHARLOTE FIV TEATRO FUB
LACTAÇÃO: 7.317,00 KG EM 290 DIAS

TEATRO DA SILVANIA
PTA: 344 KG/EMBRAPA/ABCGIL.

ANUSHA FIV HRA

BACON-HILL MONTROSS-ET
A2A2 / TPI 2349 / MILK +1950 LBS
S-S-I SPRSIRE MABEL 8828-ET MB85

MR COIN DRACO 15006-ET
TJR DE-DIAMOND 2181-ET MB85

ESPANTOSO
PTA: 145.49 KG/ABCZ/UNESP.

EFALC NATA LAGEADO
LACTAÇÃO: 15.126,00 KG

C.A.SANSÃO
PTA: 718 KG/EMBRAPA/ABCGIL.

RUMBA TE

4ª Mãe: MARQUEZA TE

5ª Mãe: REGIA

6ª Mãe: MALICIA

ULTIMO PARTO EM 20/02/2024 - PRODUÇÃO APROXIMADA 24.80 Kg

**Lote
005**

Embrap
desde 1980



CLIQUE AQUI E VEJA O
VÍDEO DO LOTE



BARBIE FIV DOORMAN 4385 FUBE

VACA - Nascto: 23/01/2022 - Rgd: 6753-CA (GC) - Rgn: 4385 / FUBE3444 - GIROLANDO 1/2

VAL-BISSON DOORMAN
A2A2 / TPI: 2132

DE-SU 521 BOOKEM-ET - MB86

VAL-BISSON SHOTLE IMELDA - MB85

ENSENADA TABOO PLANET-ET - EX90

CLEAR-ECHO 822 RAMO 1199-ET - MB86

PICSTON SHOTTLE-ET - EX96

VAL-BISSON GOLDWYN MAYA MB88

CATLEIA FIV JAGUAR DOURADA FUB
LACTAÇÃO: 10.667,00 KG EM 357 DIAS

JAGUAR TE DO GAVIAO
PTA: 727 KG/EMBRAPA/ABCGIL.

DOURADA SANSÃO FIV PERFURO

S.C. UACAI JAGUAR

PTA: 242 KG/EMBRAPA/ABCGIL.

UMIDADE DA CAL

LACTAÇÃO: 7.956,00 KG

C.A.SANSÃO

PTA: 718 KG/EMBRAPA/ABCGIL.

PRATEADA TE DA CAL

4ª Mãe: HIDROLISE DALTON CAL

5ª Mãe: ABDINIA TRIUNFO CAL.

6ª Mãe: NACA DA CAL.

ULTIMO PARTO EM 06/03/2024 - PRODUÇÃO APROXIMADA 25.40 Kg

**Lote
006**



CLIQUE AQUI E VEJA O
VÍDEO DO LOTE



MUMU FUBE

VACA - Nascto: 16/04/2021 - Rgd: 5234-CB (GD) - Rgn: 4249 - GIROLANDO 1/2

TJR DUKE DAWSON-ET

S-S-I MONTROSS DUKE-ET
A1A2 / TPI 2613 / MILK +2281 LBS

BACON-HILL MONTROSS-ET
A2A2 / TPI 2349 / MILK +1950 LBS
S-S-I SPRSIRE MABEL 8828-ET MB85

TJR DE-DIAMOND 31630-ET B+84

MR COIN DRACO 15006-ET
TJR DE-DIAMOND 2181-ET MB85

BRAGANTINA FIV MODELO FUB

MODELO TE DE BRASILIA
PTA: 486 KG/EMBRAPA/ABCGIL.

CAJU DE BRASILIA
PTA: 432 KG/EMBRAPA/ABCGIL.
GRINALDA TE DE BRASILIA
LACTAÇÃO: 8.753,00 KG

PROFANA FIV OURO BAHIA

NOBRE TE CAL
PTA: 469 KG/EMBRAPA/ABCGIL.
PROFANA DE BRASILIA
1ª LACTAÇÃO REAL: 17.182,00 KG

ULTIMO PARTO EM 21/03/2024 - PRODUÇÃO APROXIMADA 28.20 Kg

4ª Mãe: JAFFA TE BRASILIA
LACTAÇÃO: 5.367,00 KG

BELA FIV MONTROSS 4332 FUBE

VACA - Nascto: 15/08/2021 - Rgd: 0066-BY (GC) - Rgn: 4332 / FUBE3391 - GIROLANDO 1/2

BACON-HILL MONTROSS-ET
A2A2 / TPI 2349 / MILK +1950 LBS

MOUNTFIELD SSI DCY MOGUL-ET
A1A2 / TPI: 2291

COYNE-FARMS DORCY-ET - MB87
MOUNTFIELD MARSH MAXINE-ET - MB88

UNIQUE-STYLE BOLTON MONEY 2EX93

SANDY-VALLEY BOLTON-ET - EX90
PASEN ROLEX MUMMY MB88

ELIZA FIV VIA TEATRO FUB
LACTAÇÃO: 8.573,00 KG EM 250 DIAS

TEATRO DA SILVANIA
PTA: 344 KG/EMBRAPA/ABCGIL.

ESPANTOSO
PTA: 145.49 KG/ABCZ/UNESP.
EFALC NATA LAGEADO
LACTAÇÃO: 15.126,00 KG

VIA FIV JMMA

C.A.SANSAO
PTA: 718 KG/EMBRAPA/ABCGIL.
SOLUCAO DE BRASILIA
LACTAÇÃO: 10.200,00 KG

ULTIMO PARTO EM 24/03/2024 - PRODUÇÃO APROXIMADA 34.40 Kg

4ª Mãe: MACAUBA BRASILIA

**Lote
007**

Embrat
desde 1980



CLIQUE AQUI E VEJA O
VÍDEO DO LOTE



FANTASIA FIV DOORMAN 4383 FUBE

VACA - Nascto: 03/01/2022 - Rgd: 6728-CA (GC) - Rgn: 4383 / FUBE3442 - GIROLANDO 1/2

VAL-BISSON DOORMAN
A2A2 / TPI: 2132

DE-SU 521 BOOKEM-ET - MB86

ENSENADA TABOO PLANET-ET - EX90

CLEAR-ECHO 822 RAMO 1199-ET - MB86

VAL-BISSON SHOTLE IMELDA - MB85

PICSTON SHOTTLE-ET - EX96

VAL-BISSON GOLDWYN MAYA MB88

GLORIOSA TROVAO FUB
LACTAÇÃO: 9.094,00 KG EM 333 DIAS

TROVAO FIV FUB

TEATRO DA SILVANIA
PTA: 344 KG/EMBRAPA/ABCGIL.

DELIA FIV VAZZ

DELICIA DYANA FUB

RENO TE

DYANNA FIV DA JASDAN

4ª Mãe: SAMANTA TE

ULTIMO PARTO EM 21/03/2024 - PRODUÇÃO APROXIMADA 28.40 Kg

MELODIA FIV DOBERMAN 4342 FUBE

VACA - Nascto: 07/10/2021 - Rgd: 0653-BY (GC) - Rgn: 4342 / FUBE3401 - GIROLANDO 1/2

COPPERTOP DOBERMAN-ET

PICSTON SHOTTLE-ET - EX96

CAROL PRELUDE MTOTO-ET - EX90

CONDON AERO SHARON EX91

WINDLEWAY GRANGER DOVE PB

J-MOR ELTON GRANGER-ET

WINDLEWAY DODIE MISSLE PB

JANUJA FIV VILLA
LACTAÇÃO: 8.738,00 KG EM 365 DIAS

DALTON TE PATI CAL

PATI DA CAL

PTA: 347.41 KG/ABCZ/UNESP.

C.A. IEMANJA

PALAS TE DO GAVIAO
LACTAÇÃO: 9.431,00 KG

C.A. EVEREST

PTA: 291 KG/EMBRAPA/ABCGIL.

UMIDADE TE DO GAVIAO

ULTIMO PARTO EM 01/03/2024 - PRODUÇÃO APROXIMADA 24.00 Kg

4ª Mãe: SARA DA CAL

Lote
008



CLIQUE AQUI E VEJA O
VÍDEO DO LOTE



LIDIA FIV DAWSON 4308 FUBE

VACA - Nascto: 17/06/2021 - Rgd: 5098-BT (GC) - Rgn: 4308 / FUBE3367 - GIROLANDO 1/2

TJR DUKE DAWSON-ET

S-S-I MONTROSS DUKE-ET
A1A2 / TPI 2613 / MILK +2281 LBS

BACON-HILL MONTROSS-ET
A2A2 / TPI 2349 / MILK +1950 LBS
S-S-I SPRSIRE MABEL 8828-ET MB85

TJR DE-DIAMOND 31630-ET B+84

MR COIN DRACO 15006-ET
TJR DE-DIAMOND 2181-ET MB85

CARISMATICA FIV BALISSA JAGUA FU
LACTAÇÃO: 5.191,00 KG EM 260 DIAS

JAGUAR TE DO GAVIAO
PTA: 727 KG/EMBRAPA/ABCGIL.

S.C. UACAI JAGUAR
PTA: 242 KG/EMBRAPA/ABCGIL.

FIGO BALISSA FIV

UMIDADE DA CAL
LACTAÇÃO: 7.956,00 KG

RADAR DOS POCOES
PTA: 814.60 KG/ABCZ/UNESP.

ABELHA TE DA UBRE

ULTIMO PARTO EM 18/03/2024 -

4ª Mãe: FB SACADA

5ª Mãe: FB NEFRITA
LACTAÇÃO: 9.041,00 KG

BEBECA FIV MONTROSS 4343 FUBE

VACA - Nascto: 07/10/2021 - Rgd: 0041-BY (GC) - Rgn: 4343 / FUBE3402 - GIROLANDO 1/2

BACON-HILL MONTROSS-ET
A2A2 / TPI 2349 / MILK +1950 LBS

MOUNTFIELD SSI DCY MOGUL-ET
A1A2 / TPI: 2291

COYNE-FARMS DORCY-ET - MB87
MOUNTFIELD MARSH MAXINE-ET - MB88

UNIQUE-STYLE BOLTON MONEY 2EX93

SANDY-VALLEY BOLTON-ET - EX90
PASEN ROLEX MUMMY MB88

MARIVALDA FIV JAGUAR FUB
LACTAÇÃO: 7.208,00 KG EM 365 DIAS

JAGUAR TE DO GAVIAO
PTA: 727 KG/EMBRAPA/ABCGIL.

S.C. UACAI JAGUAR
PTA: 242 KG/EMBRAPA/ABCGIL.

UMIDADE DA CAL
LACTAÇÃO: 7.956,00 KG

HEBE FIV DE BRASILIA

C.A.SANSÃO
PTA: 718 KG/EMBRAPA/ABCGIL.

PROTEINA DE BRASILIA
LACTAÇÃO: 16.748,00 KG

ULTIMO PARTO EM 04/04/2024 -

4ª Mãe: INCISAO BRASILIA

**Lote
009**

Embrat
desde 1980



CLIQUE AQUI E VEJA O
VÍDEO DO LOTE



SASHA FIV MONTROSS 4085 FUBE

NOVILHA - Nascto: 15/12/2020 - Rgd: 0733-BR (GC) - Rgn: 4085 / FUBE3144 - GIROLANDO 3/4

BACON-HILL MONTROSS-ET
A2A2 / TPI 2349 / MILK +1950 LBS

MOUNTFIELD SSI DCY MOGUL-ET
A1A2 / TPI: 2291

COYNE-FARMS DORCY-ET - MB87

MOUNTFIELD MARSH MAXINE-ET - MB88

UNIQUE-STYLE BOLTON MONEY 2EX93

SANDY-VALLEY BOLTON-ET - EX90

PASEN ROLEX MUMMY MB88

DHANNI TOYOTA FIV POLITRIZ
05/08 2X 374 11.811,13 KG
LACTAÇÃO OFICIAL:
25.337,40 KG EM 949 DIAS

MORNINGVIEW ALTATOYOTA

JENNY-LOU MARSHALL TOYSTORY-ET

MORNINGVIEW FNLY MIKKI-ET

ATREVIDA FIV DA POLITRIZ

TEATRO DA SILVANIA

PTA: 344 KG/EMBRAPA/ABCGIL.

KOEMA FIV VILA RICA

4ª Mãe: SOLUCAO DE BRASILIA

LACTAÇÃO: 10.200,00 KG

PRENHEZ POSITIVA DE EMBRIÃO GIROLANDO 1/2 SANGUE (PINE -TREE-I PURSUIT X MANUELA FIV TEATRO FUB)
COM PREVISAO PARA 13/04/2024

GENEALOGIA DO EMBRIÃO:

PINE-TREE-I PURSUIT
A1A2 / TPI 2944 / MILK +1510 LBS

SILVERRIDGE V IMAX

WESTENRADE ALTASPRING-ET

SILVERRIDGE V MOGUL EVON MB87

PINE-TREE 9882 PROF 7019-ET

S-S-I PARTYROCK PROFIT-ET

OCD SUPERSIRE 9882-ET MB86

MANUELA FIV TEATRO FUB

TEATRO DA SILVANIA
PTA: 344 KG/EMBRAPA/ABCGIL.

ESPANTOSO

PTA: 145.49 KG/ABCZ/UNESP.

EFALC NATA LAGEADO

LACTAÇÃO: 15.126,00 KG

JASMIN DE BRAS.

SUPRA-SUMO DE BRASILIA

PTA: 591 KG/EMBRAPA/ABCGIL.

ESFERA TE DE BRASILIA

4ª MÃE.: PROFANA DE BRASILIA

1ª LACTAÇÃO REAL: 17.182,00 KG

**Lote
010**



CLIQUE AQUI E VEJA O
VÍDEO DO LOTE



PUMA FIV ROCKETFIRE 4375 FUBE

NOVILHA - Nascto: 24/12/2021 - Rgd: 0056-BY (GC) - Rgn: 4375 / FUBE3434 - GIROLANDO 1/2

S-S-I JOSUPER ROCKETFIRE-ET
A2A2 / TPI 2726 / MILK +2705 LBS

UECKER SUPERSIRE JOSUPER-ET

S-S-I STRLNG TAYLOR 8728-ET

SEAGULL-BAY SUPERSIRE-ET
A1A2 / TPI 2330 / MILK +1071 LBS

UECKER BEACON JOYFULLY-ET MB85

SANDY-VALLEY STERLING-ET

S-S-I ROBUST TULARE 7259-ET MB86

CRISTELI FIV SANSO FUB

C.A.SANSO
PTA: 718 KG/EMBRAPA/ABCGIL.

RAIKA 2B

C.A.EVEREST
PTA: 291 KG/EMBRAPA/ABCGIL.

C.A. HEURECA
LACTAÇÃO: 11.450,00 KG

TEATRO DA SILVANIA
PTA: 344 KG/EMBRAPA/ABCGIL.

FALLACY DA SALOBO *

4ª Mãe: DONZELA DA B.PASTOR *

ULTIMO PARTO EM 18/04/2024 - FÊMEA AO PÉ DE EMBRIÃO GIROLANDO 1/2 SANGUE
(PINE -TREE-I PURSUIT X ALECRIAM FIV SANSO FUB)

GENEALOGIA DA BEZERRA:

PINE-TREE-I PURSUIT
A1A2 / TPI 2944 / MILK +1510 LBS

SILVERRIDGE V IMAX

PINE-TREE 9882 PROF 7019-ET

WESTENRADE ALTASPRING-ET
SILVERRIDGE V MOGUL EVON MB87

S-S-I PARTYROCK PROFIT-ET
OCD SUPERSIRE 9882-ET MB86

ALECRIAM FIV SANSO FUB

C.A.SANSO
PTA: 718 KG/EMBRAPA/ABCGIL.

PALMA F.MUTUM TN 1
LACTAÇÃO: 8.278,00 KG EM 301 DIAS

C.A.EVEREST
PTA: 291 KG/EMBRAPA/ABCGIL.
C.A. HEURECA
LACTAÇÃO: 11.450,00 KG

TEATRO DA SILVANIA
PTA: 344 KG/EMBRAPA/ABCGIL.
TUTELA 3R B. MONTE

4ª MÃE.: ONDA 3R DA B.MONTE

CONTINUAÇÃO DO LOTE 10

LINDA FIV MONTROSS 4350 FUBE

NOVILHA - Nascto: 12/10/2021 - Rgd: 0660-BY (GC) - Rgn: 4350 / FUBE3409 - GIROLANDO 1/2

BACON-HILL MONTROSS-ET A2A2 / TPI 2349 / MILK +1950 LBS	MOUNTFIELD SSI DCY MOGUL-ET A1A2 / TPI: 2291	COYNE-FARMS DORCY-ET - MB87
	UNIQUE-STYLE BOLTON MONEY 2EX93	MOUNTFIELD MARSH MAXINE-ET - MB88
VIGENTE TE GAVIAO LACTAÇÃO: 9.655,00 KG EM 313 DIAS	C.A.SANSAO PTA: 718 KG/EMBRAPA/ABCGIL.	C.A.EVEREST PTA: 291 KG/EMBRAPA/ABCGIL.
	ELECTRA DO GAVIAO	C.A. HEURECA LACTAÇÃO: 11.450,00 KG
		JAGUAR 3R DE UBERABA
		RAIPUR DA CAL
		4ª Mãe: CHUMBADA

ULTIMO PARTO EM 13/04/2024 - FÊMEA AO PÉ DE EMBRIÃO GIROLANDO 1/2 SANGUE
(PINE -TREE-I PURSUIT X ALECRIAM FIV SANSAO FUB)

GENEALOGIA DA BEZERRA:

PINE-TREE-I PURSUIT A1A2 / TPI 2944 / MILK +1510 LBS	SILVERRIDGE V IMAX	WESTENRADE ALTASPRING-ET
	PINE-TREE 9882 PROF 7019-ET	SILVERRIDGE V MOGUL EVON MB87
ALECRIAM FIV SANSAO FUB	C.A.SANSAO PTA: 718 KG/EMBRAPA/ABCGIL.	S-S-I PARTYROCK PROFIT-ET
	PALMA F.MUTUM TN 1 LACTAÇÃO: 8.278,00 KG EM 301 DIAS	OCD SUPERSIRE 9882-ET MB86
		C.A.EVEREST PTA: 291 KG/EMBRAPA/ABCGIL.
		C.A. HEURECA LACTAÇÃO: 11.450,00 KG
		TEATRO DA SILVANIA PTA: 344 KG/EMBRAPA/ABCGIL.
		TUTELA 3R B. MONTE
		4ª MÃE.: ONDA 3R DA B.MONTE

**Lote
011**

Embrat
desde 1980



CLIQUE AQUI E VEJA O
VÍDEO DO LOTE



POLITICA FIV DAWSON 4387 FUBE

NOVILHA - Nascto: 25/01/2022 - Rgd: 6749-CA (GC) - Rgn: 4387 / FUBE3446 - GIROLANDO 1/2

TJR DUKE DAWSON-ET	S-S-I MONTROSS DUKE-ET A1A2 / TPI 2613 / MILK +2281 LBS	BACON-HILL MONTROSS-ET A2A2 / TPI 2349 / MILK +1950 LBS
	TJR DE-DIAMOND 31630-ET B+84	S-S-I SPRSIRE MABEL 8828-ET MB85
CHARLOTE FIV TEATRO FUB LACTAÇÃO: 7.317,00 KG EM 290 DIAS	TEATRO DA SILVANIA PTA: 344 KG/EMBRAPA/ABCGIL.	MR COIN DRACO 15006-ET
	ANUSHA FIV HRA	TJR DE-DIAMOND 2181-ET MB85
		ESPANTOSO PTA: 145.49 KG/ABCZ/UNESP.
		EFALC NATA LAGEADO LACTAÇÃO: 15.126,00 KG
		C.A.SANSAO PTA: 718 KG/EMBRAPA/ABCGIL.
		RUMBA TE
		4ª Mãe: MARQUEZA TE

PRENHEZ POSITIVA DE EMBRIÃO GIROLANDO 1/2 SANGUE (PINE -TREE-I PURSUIT X MANUELA FIV TEATRO FUB) COM PREVISAO PARA 13/04/2024

GENEALOGIA DO EMBRIÃO:

PINE-TREE-I PURSUIT A1A2 / TPI 2944 / MILK +1510 LBS	SILVERRIDGE V IMAX	WESTENRADE ALTASPRING-ET
	PINE-TREE 9882 PROF 7019-ET	SILVERRIDGE V MOGUL EVON MB87
MANUELA FIV TEATRO FUB	TEATRO DA SILVANIA PTA: 344 KG/EMBRAPA/ABCGIL.	S-S-I PARTYROCK PROFIT-ET
	JASMIN DE BRAS.	OCD SUPERSIRE 9882-ET MB86
		ESPANTOSO PTA: 145.49 KG/ABCZ/UNESP.
		EFALC NATA LAGEADO LACTAÇÃO: 15.126,00 KG
		SUPRA-SUMO DE BRASILIA PTA: 591 KG/EMBRAPA/ABCGIL.
		ESFERA TE DE BRASILIA
		4ª MÃE.: PROFANA DE BRASILIA 1ª LACTAÇÃO REAL: 17.182,00 KG

CONTINUAÇÃO DO LOTE 11

AROEIRA BLUEDEVIL 4406 FUBE

NOVILHA - Nascto: 05/02/2022 - Rgd: 0047-BY (GC) - Rgn: 4406 / FUBE3465 - GIROLANDO 1/2

PEAK ALTABLUDEVIL-ET
A2A2 / TPI: 2547 / MILK +2871 LBS

S-S-I MONTROSS DUKE-ET
A1A2 / TPI 2613 / MILK +2281 LBS

BACON-HILL MONTROSS-ET
A2A2 / TPI 2349 / MILK +1950 LBS
S-S-I SPRSIRE MABEL 8828-ET MB85

GIL-GAR FRUITION-ET

COGENT SUPERSHOT
GIL-GAR MOGUL FRUGIL MB88

ARIEL FIV SANSO FUB
LACTAÇÃO: 5.777,00 KG EM 270 DIAS

C.A.SANSO
PTA: 718 KG/EMBRAPA/ABCGIL.

C.A.EVEREST
PTA: 291 KG/EMBRAPA/ABCGIL.

TARANTELA TE

C.A. HEURECA
LACTAÇÃO: 11.450,00 KG

JAGUAR 3R DE UBERABA
ESMERALDA

4ª Mãe: JOELMA

ULTIMO PARTO EM 18/04/2024 - FÊMEA AO PÉ DE EMBRIÃO GIROLANDO 1/2 SANGUE
(PINE -TREE-I PURSUIT X ALECIAM FIV SANSO FUB)

GENEALOGIA DA BEZERRA:

PINE-TREE-I PURSUIT
A1A2 / TPI 2944 / MILK +1510 LBS

SILVERRIDGE V IMAX

WESTENRADE ALTASPRING-ET
SILVERRIDGE V MOGUL EVON MB87

PINE-TREE 9882 PROF 7019-ET

S-S-I PARTYROCK PROFIT-ET
OCD SUPERSIRE 9882-ET MB86

ALECIAM FIV SANSO FUB

C.A.SANSO
PTA: 718 KG/EMBRAPA/ABCGIL.

C.A.EVEREST
PTA: 291 KG/EMBRAPA/ABCGIL.

C.A. HEURECA
LACTAÇÃO: 11.450,00 KG

PALMA F.MUTUM TN 1
LACTAÇÃO: 8.278,00 KG EM 301 DIAS

TEATRO DA SILVANIA
PTA: 344 KG/EMBRAPA/ABCGIL.

TUTELA 3R B. MONTE

4ª MÃE.: ONDA 3R DA B.MONTE

**Lote
012**



CLIQUE AQUI E VEJA O
VÍDEO DO LOTE



ARABELA FIV DAWSON 4389 FUBE

NOVILHA - Nascto: 27/01/2022 - Rgd: 6733-CA (GC) - Rgn: 4389 / FUBE3448 - GIROLANDO 1/2

TJR DUKE DAWSON-ET	S-S-I MONTROSS DUKE-ET A1A2 / TPI 2613 / MILK +2281 LBS	BACON-HILL MONTROSS-ET A2A2 / TPI 2349 / MILK +1950 LBS
	TJR DE-DIAMOND 31630-ET B+84	S-S-I SPRSIRE MABEL 8828-ET MB85
CHARLOTE FIV TEATRO FUB LACTAÇÃO: 7.317,00 KG EM 290 DIAS	TEATRO DA SILVANIA PTA: 344 KG/EMBRAPA/ABCGIL.	MR COIN DRACO 15006-ET
	ANUSHA FIV HRA	TJR DE-DIAMOND 2181-ET MB85
		ESPANTOSO PTA: 145.49 KG/ABCZ/UNESP.
		EFALC NATA LAGEADO LACTAÇÃO: 15.126,00 KG
		C.A.SANSAO PTA: 718 KG/EMBRAPA/ABCGIL.
		RUMBA TE
		4ª Mãe: MARQUEZA TE

**PRENHEZ POSITIVA DE EMBRIÃO GIROLANDO 1/2 SANGUE (PINE -TREE-I PURSUIT X
MANUELA FIV TEATRO FUB) COM PREVISAO PARA 13/04/2024**

GENEALOGIA DO EMBRIÃO:

PINE-TREE-I PURSUIT A1A2 / TPI 2944 / MILK +1510 LBS	SILVERRIDGE V IMAX	WESTENRADE ALTASPRING-ET
	PINE-TREE 9882 PROF 7019-ET	SILVERRIDGE V MOGUL EVON MB87
MANUELA FIV TEATRO FUB	TEATRO DA SILVANIA PTA: 344 KG/EMBRAPA/ABCGIL.	S-S-I PARTYROCK PROFIT-ET
	JASMIN DE BRAS.	OCD SUPERSIRE 9882-ET MB86
		ESPANTOSO PTA: 145.49 KG/ABCZ/UNESP.
		EFALC NATA LAGEADO LACTAÇÃO: 15.126,00 KG
		SUPRA-SUMO DE BRASILIA PTA: 591 KG/EMBRAPA/ABCGIL.
		ESFERA TE DE BRASILIA
		4ª MÃE.: PROFANA DE BRASILIA 1ª LACTAÇÃO REAL: 17.182,00 KG

CONTINUAÇÃO DO LOTE 12

CAMILLA FIV MONTROSS 4340 FUBE

NOVILHA - Nascto: 06/10/2021 - Rgd: 0044-BY (GC) - Rgn: 4340 / FUBE3399 - GIROLANDO 1/2

BACON-HILL MONTROSS-ET A2A2 / TPI 2349 / MILK +1950 LBS	MOUNTFIELD SSI DCY MOGUL-ET A1A2 / TPI: 2291	COYNE-FARMS DORCY-ET - MB87
	UNIQUE-STYLE BOLTON MONEY 2EX93	MOUNTFIELD MARSH MAXINE-ET - MB88
VIGENTE TE GAVIAO LACTAÇÃO: 9.655,00 KG EM 313 DIAS	C.A.SANSAO PTA: 718 KG/EMBRAPA/ABCGIL.	SANDY-VALLEY BOLTON-ET - EX90
	ELECTRA DO GAVIAO	PASEN ROLEX MUMMY MB88
		C.A.EVEREST PTA: 291 KG/EMBRAPA/ABCGIL.
		C.A. HEURECA LACTAÇÃO: 11.450,00 KG
		JAGUAR 3R DE UBERABA
		RAIPUR DA CAL
		4ª Mãe: CHUMBADA

ULTIMO PARTO EM 16/04/2024 - FÊMEA AO PÉ DE EMBRIÃO GIROLANDO 1/2 SANGUE
(PINE -TREE-I PURSUIT X MANUELA FIV TEATRO FUB)

GENEALOGIA DA BEZERRA:

PINE-TREE-I PURSUIT A1A2 / TPI 2944 / MILK +1510 LBS	SILVERRIDGE V IMAX	WESTENRADE ALTASPRING-ET
	PINE-TREE 9882 PROF 7019-ET	SILVERRIDGE V MOGUL EVON MB87
MANUELA FIV TEATRO FUB	TEATRO DA SILVANIA PTA: 344 KG/EMBRAPA/ABCGIL.	S-S-I PARTYROCK PROFIT-ET
	JASMIN DE BRAS.	OCD SUPERSIRE 9882-ET MB86
		ESPANTOSO PTA: 145.49 KG/ABCZ/UNESP.
		EFALC NATA LAGEADO LACTAÇÃO: 15.126,00 KG
		SUPRA-SUMO DE BRASILIA PTA: 591 KG/EMBRAPA/ABCGIL.
		ESFERA TE DE BRASILIA
		4ª MÃE.: PROFANA DE BRASILIA 1ª LACTAÇÃO REAL: 17.182,00 KG

**Lote
013**



CLIQUE AQUI E VEJA O
VÍDEO DO LOTE



LAIS BLUEDEVIL 4398 FUBE

VACA - Nascto: 01/02/2022 - Rgd: 0052-BY (GC) - Rgn: 4398 / FUBE3457 - GIROLANDO 1/2

PEAK ALTABLUDEVIL-ET
A2A2 / TPI: 2547 / MILK +2871 LBS

S-S-I MONTROSS DUKE-ET
A1A2 / TPI 2613 / MILK +2281 LBS

BACON-HILL MONTROSS-ET
A2A2 / TPI 2349 / MILK +1950 LBS
S-S-I SPRSIRE MABEL 8828-ET MB85

GIL-GAR FRUITION-ET

COGENT SUPERSHOT
GIL-GAR MOGUL FRUGIL MB88

RAINHA ZAMIR FUB
LACTAÇÃO: 3.149,00 KG EM 171 DIAS

ZAMIR FIV VILLA

DALTON TE PATI CAL
PALAS TE DO GAVIAO
LACTAÇÃO: 9.431,00 KG

FRANCINE FIV FUB

MODELO TE DE BRASILIA
PTA: 486 KG/EMBRAPA/ABCGIL.
DINA FIV CAL

4ª Mãe: SINTA BF TE DA CAL

5ª Mãe: PRATEADA TE DA CAL

6ª Mãe: HIDROLISE DALTON CAL

ULTIMO PARTO EM 05/04/2024 - PRODUÇÃO APROXIMADA 28.40 Kg

**Lote
014**

Embrat
desde 1980



CLIQUE AQUI E VEJA O
VÍDEO DO LOTE



PENELOPE FIV DOORMAN 4374 FUBE

NOVILHA - Nascto: 23/12/2021 - Rgd: 6735-CA (GC) - Rgn: 4374 / FUBE3433 - GIROLANDO 1/2

VAL-BISSON DOORMAN A2A2 / TPI: 2132	DE-SU 521 BOOKEM-ET - MB86	ENSENADA TABOO PLANET-ET - EX90
	VAL-BISSON SHOTLE IMELDA - MB85	CLEAR-ECHO 822 RAMO 1199-ET - MB86
GLORIOSA TROVAO FUB LACTAÇÃO: 9.094,00 KG EM 333 DIAS	TROVAO FIV FUB	PICSTON SHOTTLE-ET - EX96
	DELICIA DYANA FUB	VAL-BISSON GOLDWYN MAYA MB88
		TEATRO DA SILVANIA PTA: 344 KG/EMBRAPA/ABCGIL.
		DELIA FIV VAZZ
		RENO TE
		DYANNA FIV DA JASDAN
		4ª Mãe: SAMANTA TE

ULTIMO PARTO EM 13/04/2024 - FÊMEA AO PÉ DE EMBRIÃO GIROLANDO 1/2 SANGUE
(PINE -TREE-I PURSUIT X MANUELA FIV TEATRO FUB)

GENEALOGIA DA BEZERRA:

PINE-TREE-I PURSUIT A1A2 / TPI 2944 / MILK +1510 LBS	SILVERRIDGE V IMAX	WESTENRADE ALTASPRING-ET
	PINE-TREE 9882 PROF 7019-ET	SILVERRIDGE V MOGUL EVON MB87
MANUELA FIV TEATRO FUB	TEATRO DA SILVANIA PTA: 344 KG/EMBRAPA/ABCGIL.	S-S-I PARTYROCK PROFIT-ET
	JASMIN DE BRAS.	OCD SUPERSIRE 9882-ET MB86
		ESPANTOSO PTA: 145.49 KG/ABCZ/UNESP.
		EFALC NATA LAGEADO LACTAÇÃO: 15.126,00 KG
		SUPRA-SUMO DE BRASILIA PTA: 591 KG/EMBRAPA/ABCGIL.
		ESFERA TE DE BRASILIA
		4ª MÃE.: PROFANA DE BRASILIA 1ª LACTAÇÃO REAL: 17.182,00 KG

CONTINUAÇÃO DO LOTE 14

MOEDA FIV DOBERMAN 4357 FUBE

NOVILHA - Nascto: 13/10/2021 - Rgd: 0045-BY (GC) - Rgn: 4357 / FUBE3416 - GIROLANDO 1/2

COPPERTOP DOBERMAN-ET	PICSTON SHOTTLE-ET - EX96	CAROL PRELUDE MTOTO-ET - EX90
	WINDLEWAY GRANGER DOVE PB	CONDON AERO SHARON EX91
NELKA FIV DO BASA LACTAÇÃO: 5.677,00 KG EM 287 DIAS	RADAR DOS POCOES PTA: 814.60 KG/ABCZ/UNESP.	DEGAS PTA: 584.25 KG/ABCZ/UNESP.
	FUMACA DO BASA	JALAM DA ZEBULANDIA LACTAÇÃO: 5.810,00 KG
		JAGUAR TE DO GAVIAO PTA: 727 KG/EMBRAPA/ABCGIL.
		SOJA DE BRASILIA LACTAÇÃO: 13.034,00 KG
		4ª Mãe: NASCENTE TE DE BRASILIA LACTAÇÃO: 14.274,00 KG
	5ª Mãe: GINGER DE BRASILIA LACTAÇÃO: 10.016,00 KG	

ULTIMO PARTO EM 13/04/2024 - FÊMEA AO PÉ DE EMBRIÃO GIROLANDO 1/2 SANGUE
(PINE -TREE-I PURSUIT X ALECRIAM FIV SANSO FUB)

GENEALOGIA DA BEZERRA:

PINE-TREE-I PURSUIT A1A2 / TPI 2944 / MILK +1510 LBS	SILVERRIDGE V IMAX	WESTENRADE ALTASPRING-ET
	PINE-TREE 9882 PROF 7019-ET	SILVERRIDGE V MOGUL EVON MB87
ALECRIAM FIV SANSO FUB		S-S-I PARTYROCK PROFIT-ET
		OCD SUPERSIRE 9882-ET MB86
	C.A.SANSO PTA: 718 KG/EMBRAPA/ABCGIL.	C.A.EVEREST PTA: 291 KG/EMBRAPA/ABCGIL.
		C.A. HEURECA LACTAÇÃO: 11.450,00 KG
	PALMA F.MUTUM TN 1 LACTAÇÃO: 8.278,00 KG EM 301 DIAS	TEATRO DA SILVANIA PTA: 344 KG/EMBRAPA/ABCGIL.
	TUTELA 3R B. MONTE	
	4ª MÃE.: ONDA 3R DA B.MONTE	

**Lote
015**

Embrap
desde 1980



CLIQUE AQUI E VEJA O
VÍDEO DO LOTE



FABIANE FIV DOBERMAN 4401 FUBE

NOVILHA - Nascto: 02/02/2022 - Rgd: 5229-CB (GC) - Rgn: 4401 / FUBE3460 - GIROLANDO 1/2

COPPERTOP DOBERMAN-ET	PICSTON SHOTTLE-ET - EX96	CAROL PRELUDE MTOTO-ET - EX90
	WINDLEWAY GRANGER DOVE PB	CONDON AERO SHARON EX91
RAVENA FIV MODELO FUB LACTAÇÃO: 6.395,00 KG EM 338 DIAS	MODELO TE DE BRASILIA PTA: 486 KG/EMBRAPA/ABCGIL.	CAJU DE BRASILIA PTA: 432 KG/EMBRAPA/ABCGIL.
	FIGO BALISSA FIV	GRINALDA TE DE BRASILIA LACTAÇÃO: 8.753,00 KG
		RADAR DOS POCOES PTA: 814.60 KG/ABCZ/UNESP.
		ABELHA TE DA UBRE
		4ª MÃE.: FB SACADA
	5ª MÃE.: FB NEFRITA LACTAÇÃO: 9.041,00 KG	

ULTIMO PARTO EM 18/04/2024 - FÊMEA AO PÉ DE EMBRIÃO GIROLANDO 1/2 SANGUE
(PINE -TREE-I PURSUIT X MANUELA FIV TEATRO FUB)

GENEALOGIA DA BEZERRA:

PINE-TREE-I PURSUIT A1A2 / TPI 2944 / MILK +1510 LBS	SILVERRIDGE V IMAX	WESTENRADE ALTASPRING-ET
	PINE-TREE 9882 PROF 7019-ET	SILVERRIDGE V MOGUL EVON MB87
MANUELA FIV TEATRO FUB	TEATRO DA SILVANIA PTA: 344 KG/EMBRAPA/ABCGIL.	S-S-I PARTYROCK PROFIT-ET
	JASMIN DE BRAS.	OCD SUPERSIRE 9882-ET MB86
		ESPANTOSO PTA: 145.49 KG/ABCZ/UNESP.
		EFALC NATA LAGEADO LACTAÇÃO: 15.126,00 KG
		SUPRA-SUMO DE BRASILIA PTA: 591 KG/EMBRAPA/ABCGIL.
	ESFERA TE DE BRASILIA	
	4ª MÃE.: PROFANA DE BRASILIA 1ª LACTAÇÃO REAL: 17.182,00 KG	

CONTINUAÇÃO DO LOTE 15

MIMI FIV DAWSON 4390 FUBE

NOVILHA - Nascto: 27/01/2022 - Rgd: 6750-CA (GC) - Rgn: 4390 / FUBE3449 - GIROLANDO 1/2

TJR DUKE DAWSON-ET	S-S-I MONTROSS DUKE-ET A1A2 / TPI 2613 / MILK +2281 LBS	BACON-HILL MONTROSS-ET A2A2 / TPI 2349 / MILK +1950 LBS
	TJR DE-DIAMOND 31630-ET B+84	S-S-I SPRSIRE MABEL 8828-ET MB85
CHARLOTE FIV TEATRO FUB LACTAÇÃO: 7.317,00 KG EM 290 DIAS	TEATRO DA SILVANIA PTA: 344 KG/EMBRAPA/ABCGIL.	MR COIN DRACO 15006-ET
	ANUSHA FIV HRA	TJR DE-DIAMOND 2181-ET MB85
		ESPANTOSO PTA: 145.49 KG/ABCZ/UNESP.
		EFALC NATA LAGEADO LACTAÇÃO: 15.126,00 KG
		C.A.SANSO PTA: 718 KG/EMBRAPA/ABCGIL.
		RUMBA TE
		4ª MÃE.: MARQUEZA TE

PRENHEZ POSITIVA DE EMBRIÃO GIROLANDO 1/2 SANGUE (PINE -TREE-I PURSUIT X MANUELA FIV TEATRO FUB) COM PREVISAO PARA 13/04/2024

GENEALOGIA DO EMBRIÃO:

PINE-TREE-I PURSUIT A1A2 / TPI 2944 / MILK +1510 LBS	SILVERRIDGE V IMAX	WESTENRADE ALTASPRING-ET
	PINE-TREE 9882 PROF 7019-ET	SILVERRIDGE V MOGUL EVON MB87
MANUELA FIV TEATRO FUB	TEATRO DA SILVANIA PTA: 344 KG/EMBRAPA/ABCGIL.	S-S-I PARTYROCK PROFIT-ET
	JASMIN DE BRAS.	OCD SUPERSIRE 9882-ET MB86
		ESPANTOSO PTA: 145.49 KG/ABCZ/UNESP.
		EFALC NATA LAGEADO LACTAÇÃO: 15.126,00 KG
		SUPRA-SUMO DE BRASILIA PTA: 591 KG/EMBRAPA/ABCGIL.
		ESFERA TE DE BRASILIA
		4ª MÃE.: PROFANA DE BRASILIA 1ª LACTAÇÃO REAL: 17.182,00 KG

CONFIANCA FIV DOORMAN 4388 FUBE

VACA - Nascto: 25/01/2022 - Rgd: 5227-CB (GC) - Rgn: 4388 / FUBE3447 - GIROLANDO 1/2

VAL-BISSON DOORMAN A2A2 / TPI: 2132	DE-SU 521 BOOKEM-ET - MB86	ENSENADA TABOO PLANET-ET - EX90
	VAL-BISSON SHOTLE IMELDA - MB85	CLEAR-ECHO 822 RAMO 1199-ET - MB86
KALUNY IV FIV DA SALOBO LACTAÇÃO: 9.505,00 KG EM 327 DIAS	RADAR DOS POCOES PTA: 814.60 KG/ABCZ/UNESP.	PICSTON SHOTTLE-ET - EX96
	DIANA DA B.PASTOR	VAL-BISSON GOLDWYN MAYA MB88
		DEGAS PTA: 584.25 KG/ABCZ/UNESP.
		JALAM DA ZEBULANDIA LACTAÇÃO: 5.810,00 KG
		NOBRE TE CAL PTA: 469 KG/EMBRAPA/ABCGIL.
		SANFONA DA B.PASTOR *
		4ª MÃE.: DUQUEZA B PASTOR *

ULTIMO PARTO EM 10/04/2024 - SEM CRIA

**Lote
016**

Embrat
desde 1980



CLIQUE AQUI E VEJA O
VÍDEO DO LOTE



BELINDA HERCULES 4180 FUBE

NOVILHA - Nascto: 01/03/2021 - Rgd: 5721-BT (GC) - Rgn: 4180 / FUBE3240 - GIROLANDO 1/2

S-S-I TATUM HERCULES-ET	MR WELCOME SSI UNO TATUM-ET	AMIGHETTI NUMERO UNO-ET
		MS WELCOME COLBY TAYA-ET MB88 AC:365d 18722L 616g 3,29%g 569p 3,04%p
	S-S-I DEAN MELVINE 8538-ET MB87	RONELEE SUPER DEAN-ET
		S-S-I ROBUST MAGIC 7228-ET MB88
MINERVA TROVAO FUB LACTAÇÃO: 8.003,00 KG EM 220 DIAS	TROVAO FIV FUB	TEATRO DA SILVANIA PTA: 344 KG/EMBRAPA/ABCGIL.
		DELIA FIV VAZZ
	JULINHA GABINET DINA FUB	GABINETE SILVANIA
		DINA FIV CAL
		4ª Mãe: SINTA BF TE DA CAL

**PRENHEZ POSITIVA DE EMBRIÃO GIROLANDO 1/2 SANGUE (PINE -TREE-I PURSUIT X
ALECRIAM FIV SANSO FUB) COM PREVISAO PARA 13/04/2024**

GENEALOGIA DO EMBRIÃO:

PINE-TREE-I PURSUIT AIA2 / TPI 2944 / MILK +1510 LBS	SILVERRIDGE V IMAX	WESTENRADE ALTASPRING-ET
		SILVERRIDGE V MOGUL EVON MB87
	PINE-TREE 9882 PROF 7019-ET	S-S-I PARTYROCK PROFIT-ET
		OCD SUPERSIRE 9882-ET MB86
ALECRIAM FIV SANSO FUB	C.A.SANSO PTA: 718 KG/EMBRAPA/ABCGIL.	C.A.EVEREST PTA: 291 KG/EMBRAPA/ABCGIL.
		C.A. HEURECA LACTAÇÃO: 11.450,00 KG
	PALMA F.MUTUM TN 1 LACTAÇÃO: 8.278,00 KG EM 301 DIAS	TEATRO DA SILVANIA PTA: 344 KG/EMBRAPA/ABCGIL.
		TUTELA 3R B. MONTE
		4ª MÃE.: ONDA 3R DA B.MONTE

CONTINUAÇÃO DO LOTE 16

MAISA FIV DAWSON 4394 FUBE

NOVILHA - Nascto: 30/01/2022 - Rgd: 6752-CA (GC) - Rgn: 4394 / FUBE3453 - GIROLANDO 1/2

TJR DUKE DAWSON-ET	S-S-I MONTROSS DUKE-ET A1A2 / TPI 2613 / MILK +2281 LBS	BACON-HILL MONTROSS-ET A2A2 / TPI 2349 / MILK +1950 LBS
	TJR DE-DIAMOND 31630-ET B+84	S-S-I SPRSIRE MABEL 8828-ET MB85
		MR COIN DRACO 15006-ET
		TJR DE-DIAMOND 2181-ET MB85
CHARLOTE FIV TEATRO FUB LACTAÇÃO: 7.317,00 KG EM 290 DIAS	TEATRO DA SILVANIA PTA: 344 KG/EMBRAPA/ABCGIL.	ESPANTOSO PTA: 145.49 KG/ABCZ/UNESP.
		EFALC NATA LAGEADO LACTAÇÃO: 15.126,00 KG
	ANUSHA FIV HRA	C.A.SANSO PTA: 718 KG/EMBRAPA/ABCGIL.
		RUMBA TE
		4ª Mãe: MARQUEZA TE

PRENHEZ POSITIVA DE EMBRIÃO GIROLANDO 1/2 SANGUE (PINE -TREE-I PURSUIT X MANUELA FIV TEATRO FUB) COM PREVISAO PARA 13/04/2024

GENEALOGIA DO EMBRIÃO:

PINE-TREE-I PURSUIT A1A2 / TPI 2944 / MILK +1510 LBS	SILVERRIDGE V IMAX	WESTENRADE ALTASPRING-ET
	PINE-TREE 9882 PROF 7019-ET	SILVERRIDGE V MOGUL EVON MB87
		S-S-I PARTYROCK PROFIT-ET
		OCD SUPERSIRE 9882-ET MB86
MANUELA FIV TEATRO FUB	TEATRO DA SILVANIA PTA: 344 KG/EMBRAPA/ABCGIL.	ESPANTOSO PTA: 145.49 KG/ABCZ/UNESP.
	JASMIN DE BRAS.	EFALC NATA LAGEADO LACTAÇÃO: 15.126,00 KG
		SUPRA-SUMO DE BRASILIA PTA: 591 KG/EMBRAPA/ABCGIL.
		ESFERA TE DE BRASILIA
		4ª MÃE.: PROFANA DE BRASILIA 1ª LACTAÇÃO REAL: 17.182,00 KG

**Lote
017**

Embrat
desde 1980



CLIQUE AQUI E VEJA O
VÍDEO DO LOTE



KITA FUBE

NOVILHA - Nascto: 02/10/2021 - Rgd: 5232-CB (GD) - Rgn: 4334 - GIROLANDO 1/2

BACON-HILL MONTROSS-ET
A2A2 / TPI 2349 / MILK +1950 LBS

MOUNTFIELD SSI DCY MOGUL-ET
A1A2 / TPI: 2291

COYNE-FARMS DORCY-ET - MB87

MOUNTFIELD MARSH MAXINE-ET - MB88

UNIQUE-STYLE BOLTON MONEY 2EX93

SANDY-VALLEY BOLTON-ET - EX90

PASEN ROLEX MUMMY MB88

VIVIANE UBERABA FIV SANSO FUB
LACTAÇÃO: 7.584,00 KG EM 333 DIAS

C.A.SANSO
PTA: 718 KG/EMBRAPA/ABCGIL.

C.A.EVEREST
PTA: 291 KG/EMBRAPA/ABCGIL.

C.A. HEURECA
LACTAÇÃO: 11.450,00 KG

HASSIA FIV F. MUTUM

TEATRO DA SILVANIA
PTA: 344 KG/EMBRAPA/ABCGIL.

DEJUA TE F.MUTUM

4ª Mãe: URUGUAIA TE F.MUTUM

PRENHEZ POSITIVA DE EMBRIÃO GIROLANDO 1/2 SANGUE (PINE -TREE-I PURSUIT X
ALECRIAM FIV SANSO FUB) COM PREVISAO PARA 13/04/2024

GENEALOGIA DO EMBRIÃO:

PINE-TREE-I PURSUIT
A1A2 / TPI 2944 / MILK +1510 LBS

SILVERRIDGE V IMAX

WESTENRADE ALTASPRING-ET

SILVERRIDGE V MOGUL EVON MB87

PINE-TREE 9882 PROF 7019-ET

S-S-I PARTYROCK PROFIT-ET

OCD SUPERSIRE 9882-ET MB86

ALECRIAM FIV SANSO FUB

C.A.SANSO
PTA: 718 KG/EMBRAPA/ABCGIL.

C.A.EVEREST
PTA: 291 KG/EMBRAPA/ABCGIL.

C.A. HEURECA
LACTAÇÃO: 11.450,00 KG

PALMA F.MUTUM TN 1
LACTAÇÃO: 8.278,00 KG EM 301 DIAS

TEATRO DA SILVANIA
PTA: 344 KG/EMBRAPA/ABCGIL.

TUTELA 3R B. MONTE

4ª MÃE.: ONDA 3R DA B.MONTE

CONTINUAÇÃO DO LOTE 17

DINA FIV ROCKETFIRE 4370 FUBE

NOVILHA - Nascto: 22/12/2021 - Rgd: 0057-BY (GC) - Rgn: 4370 / FUBE3429 - GIROLANDO 1/2

S-S-I JOSUPER ROCKETFIRE-ET
A2A2 / TPI 2726 / MILK +2705 LBS

UECKER SUPERSIRE JOSUPER-ET

S-S-I STRLNG TAYLOR 8728-ET

SEAGULL-BAY SUPERSIRE-ET
A1A2 / TPI 2330 / MILK +1071 LBS

UECKER BEACON JOYFULLY-ET MB85

SANDY-VALLEY STERLING-ET

S-S-I ROBUST TULARE 7259-ET MB86

SHERON FIV KALIKA FUBE FUB
LACTAÇÃO: 7.013,00 KG EM 327 DIAS

KALIKA FIV VILA RICA

FADA VILA RICA *

RADAR DOS POCOES
PTA: 814.60 KG/ABCZ/UNESP.

SOLUCAO DE BRASILIA
LACTAÇÃO: 10.200,00 KG

C.A.SANSAO
PTA: 718 KG/EMBRAPA/ABCGIL.

CAMPANA DA FAROESTE *

4ª Mãe: CARACAS *

ULTIMO PARTO EM 18/04/2024 - FÊMEA AO PÉ DE EMBRIÃO GIROLANDO 1/2 SANGUE
(PINE -TREE-I PURSUIT X MANUELA FIV TEATRO FUB)

GENEALOGIA DA BEZERRA:

PINE-TREE-I PURSUIT
A1A2 / TPI 2944 / MILK +1510 LBS

SILVERRIDGE V IMAX

PINE-TREE 9882 PROF 7019-ET

WESTENRADE ALTASPRING-ET

SILVERRIDGE V MOGUL EVON MB87

S-S-I PARTYROCK PROFIT-ET

OCD SUPERSIRE 9882-ET MB86

MANUELA FIV TEATRO FUB

TEATRO DA SILVANIA
PTA: 344 KG/EMBRAPA/ABCGIL.

JASMIN DE BRAS.

ESPANTOSO
PTA: 145.49 KG/ABCZ/UNESP.

EFALC NATA LAGEADO
LACTAÇÃO: 15.126,00 KG

SUPRA-SUMO DE BRASILIA
PTA: 591 KG/EMBRAPA/ABCGIL.

ESFERA TE DE BRASILIA

4ª MÃE.: PROFANA DE BRASILIA
1ª LACTAÇÃO REAL: 17.182,00 KG

**Lote
018**

Embrap
desde 1980



CLIQUE AQUI E VEJA O
VÍDEO DO LOTE



SAMARA FIV DOORMAN 4378 FUBE

NOVILHA - Nascto: 26/12/2021 - Rgd: 6759-CA (GC) - Rgn: 4378 / FUBE3437 - GIROLANDO 1/2

VAL-BISSON DOORMAN
A2A2 / TPI: 2132

DE-SU 521 BOOKEM-ET - MB86

ENSENADA TABOO PLANET-ET - EX90

CLEAR-ECHO 822 RAMO 1199-ET - MB86

VAL-BISSON SHOTLE IMELDA - MB85

PICSTON SHOTTLE-ET - EX96

VAL-BISSON GOLDWYN MAYA MB88

GLORIOSA TROVAO FUB
LACTAÇÃO: 9.094,00 KG EM 333 DIAS

TROVAO FIV FUB

TEATRO DA SILVANIA

PTA: 344 KG/EMBRAPA/ABCGIL.

DELIA FIV VAZZ

DELICIA DYANA FUB

RENO TE

DYANNA FIV DA JASDAN

4ª MÃE.: SAMANTA TE

ULTIMO PARTO EM 18/04/2024 - FÊMEA AO PÉ DE EMBRIÃO GIROLANDO 1/2 SANGUE
(PINE -TREE-I PURSUIT X MANUELA FIV TEATRO FUB)

GENEALOGIA DA BEZERRA:

PINE-TREE-I PURSUIT
A1A2 / TPI 2944 / MILK +1510 LBS

SILVERRIDGE V IMAX

WESTENRADE ALTASPRING-ET

SILVERRIDGE V MOGUL EVON MB87

PINE-TREE 9882 PROF 7019-ET

S-S-I PARTYROCK PROFIT-ET

OCD SUPERSIRE 9882-ET MB86

MANUELA FIV TEATRO FUB

TEATRO DA SILVANIA
PTA: 344 KG/EMBRAPA/ABCGIL.

ESPANTOSO

PTA: 145.49 KG/ABCZ/UNESP.

EFALC NATA LAGEADO

LACTAÇÃO: 15.126,00 KG

JASMIN DE BRAS.

SUPRA-SUMO DE BRASILIA

PTA: 591 KG/EMBRAPA/ABCGIL.

ESFERA TE DE BRASILIA

4ª MÃE.: PROFANA DE BRASILIA

1ª LACTAÇÃO REAL: 17.182,00 KG

CONTINUAÇÃO DO LOTE 18

SIMARIA FIV DOORMAN 4379 FUBE

NOVILHA - Nascto: 27/12/2021 - Rgd: 6754-CA (GC) - Rgn: 4379 / FUBE3438 - GIROLANDO 1/2

VAL-BISSON DOORMAN A2A2 / TPI: 2132	DE-SU 521 BOOKEM-ET - MB86	ENSENADA TABOO PLANET-ET - EX90 CLEAR-ECHO 822 RAMO 1199-ET - MB86
	VAL-BISSON SHOTLE IMELDA - MB85	PICSTON SHOTTLE-ET - EX96 VAL-BISSON GOLDWYN MAYA MB88
GLORIOSA TROVAO FUB LACTAÇÃO: 9.094,00 KG EM 333 DIAS	TROVAO FIV FUB	TEATRO DA SILVANIA PTA: 344 KG/EMBRAPA/ABCGIL.
	DELICIA DYANA FUB	DELIA FIV VAZZ RENO TE DYANNA FIV DA JASDAN 4ª MÃE.: SAMANTA TE

ULTIMO PARTO EM 18/04/2024 - FÊMEA AO PÉ DE EMBRIÃO
GIROLANDO 1/2 SANGUE (PINE-TREE-I PURSUIT X
MANUELA FIV TEATRO FUB)

GENEALOGIA DA BEZERRA:

PINE-TREE-I PURSUIT A1A2 / TPI 2944 / MILK +1510 LBS	SILVERRIDGE V IMAX	WESTENRADE ALTASPRING-ET SILVERRIDGE V MOGUL EVON MB87
	PINE-TREE 9882 PROF 7019-ET	S-S-I PARTYROCK PROFIT-ET OCD SUPERSIRE 9882-ET MB86
MANUELA FIV TEATRO FUB	TEATRO DA SILVANIA PTA: 344 KG/EMBRAPA/ABCGIL.	ESPANTOSO PTA: 145.49 KG/ABCZ/UNESP. EFALC NATA LAGEADO LACTAÇÃO: 15.126,00 KG
	JASMIN DE BRAS.	SUPRA-SUMO DE BRASILIA PTA: 591 KG/EMBRAPA/ABCGIL. ESFERA TE DE BRASILIA 4ª MÃE.: PROFANA DE BRASILIA 1ª LACTAÇÃO REAL: 17.182,00 KG

PANDORA BLUEDEVIL 4421 FUBE

NOVILHA - Nascto: 20/02/2022 - Rgd: 6721-CA (GC) - Rgn: 4421 / FUBE3480 - GIROLANDO 3/4

PEAK ALTABLUEDEVIL-ET A2A2 / TPI: 2547 / MILK +2871 LBS	S-S-I MONTROSS DUKE-ET A1A2 / TPI 2613 / MILK +2281 LBS	BACON-HILL MONTROSS-ET A2A2 / TPI 2349 / MILK +1950 LBS S-S-I SPRSIRE MABEL 8828-ET MB85
	GIL-GAR FRUITION-ET	COGENT SUPERSHOT GIL-GAR MOGUL FRUGIL MB88
AGUIA FIV M-LECHE 3934 FUBE	BUTZ-HILL M-LECHE 54847-ET	BACON-HILL MONTROSS-ET A2A2 / TPI 2349 / MILK +1950 LBS MORSAN MERIDIAN SNOWBALL-ET
	PROFANA FIV OURO BAHIA	NOBRE TE CAL PTA: 469 KG/EMBRAPA/ABCGIL. PROFANA DE BRASILIA 1ª LACTAÇÃO REAL: 17.182,00 KG

PRENHEZ POSITIVA DE EMBRIÃO GIROLANDO 1/2 SANGUE
(SANDY-VALLEY ESQUIRE-ET X FLORA ZAMIR FUB) COM
PREVISAO PARA 11/05/2024

GENEALOGIA DO EMBRIÃO:

SANDY-VALLEY ESQUIRE-ET	LEANINGHOUSE TAOS-ET A1A2 / TPI 2904 / MILK +1060 LBS	S-S-I PR RENEGADE-ET LEANINGHOUSE JEDI 22480-ET
	SANDY-VALLEY ESCANABA-ET	BLUMENFELD FRAZLD BRASS-ET A2A2 / TPI 2699 / MILK +1110 LBS SANDY-VALLEY APNTC EPPIE-ET
FLORA ZAMIR FUB	ZAMIR FIV VILLA	DALTON TE PATI CAL PALAS TE DO GAVIAO LACTAÇÃO: 9.431,00 KG
	KAROL FIV JAGUA KAROLAYNE FUB	JAGUAR TE DO GAVIAO PTA: 727 KG/EMBRAPA/ABCGIL. KAROLAYNE FIV PAINEIRA RADAR FU 4ª MÃE.: PAINEIRA DA CAL LACTAÇÃO: 7.708,00 KG

Lote
019



CLIQUE AQUI E VEJA O
VÍDEO DO LOTE



MARA FIV DOBERMAN 4335 FUBE

NOVILHA - Nascto: 03/10/2021 - Rgd: 0649-BY (GC) - Rgn: 4335 / FUBE3394 - GIROLANDO 1/2

COPPERTOP DOBERMAN-ET	PICSTON SHOTTLE-ET - EX96	CAROL PRELUDE MTOTO-ET - EX90
		CONDON AERO SHARON EX91
	WINDLEWAY GRANGER DOVE PB	J-MOR ELTON GRANGER-ET
		WINDLEWAY DODIE MISSLE PB
	RADAR DOS POCOES	DEGAS
	PTA: 814.60 KG/ABCZ/UNESP.	PTA: 584.25 KG/ABCZ/UNESP.
NELKA FIV DO BASA		JALAM DA ZEBULANDIA
LACTAÇÃO: 5.677,00 KG EM 287 DIAS		LACTAÇÃO: 5.810,00 KG
	FUMACA DO BASA	JAGUAR TE DO GAVIAO
		PTA: 727 KG/EMBRAPA/ABCGIL.
		SOJA DE BRASILIA
		LACTAÇÃO: 13.034,00 KG
PRENHEZ POSITIVA DE EMBRIÃO GIROLANDO 1/2 SANGUE		4ª MÃE.: NASCENTE TE DE BRASILIA
(FAIRMONT RENEGADE -ET X JULINHA FIV SANSO SOJA FUB) COM		LACTAÇÃO: 14.274,00 KG
PREVISAO PARA 22/06/2024		

GENEALOGIA DO EMBRIÃO:

FAIRMONT RENEGADE-ET	PROGENESIS TOPNOTCH	S-S-I MONTROSS JEDI-ET
		A1A2 / TPI: 2493 / MILK +2047 LBS
		IHG LOTTOMAX TANIA-ET B+82
	FAIRMONT DRACO RHIAN-ET	MR COIN DRACO 15006-ET
		CO-OP MOONBOY RESCUE-ET MB88
		AC:337d 11322L 498g 4,40%g 394p 3,48%p
	C.A.SANSO	C.A.EVEREST
	PTA: 718 KG/EMBRAPA/ABCGIL.	PTA: 291 KG/EMBRAPA/ABCGIL.
JULINHA FIV SANSO SOJA FUB		C.A. HEURECA
		LACTAÇÃO: 11.450,00 KG
	SOJA DE BRASILIA	EMBAIXADOR DE BRASILIA
	LACTAÇÃO: 13.034,00 KG	PTA: 462 KG/EMBRAPA/ABCGIL.
		NASCENTE TE DE BRASILIA
		LACTAÇÃO: 14.274,00 KG
		4ª MÃE.: GINGER DE BRASILIA
		LACTAÇÃO: 10.016,00 KG

CONTINUAÇÃO DO LOTE 19

SAFIRA FIV HELIX 4439 FUBE

NOVILHA - Nascto: 16/04/2022 - Rgd: 6784-CA (GC) - Rgn: 4439 / FUBE3498 - GIROLANDO 1/2

AOT SILVER HELIX-ET	SEAGULL-BAY SILVER-ET	MOUNTFIELD SSI DCY MOGUL-ET A1A2 / TPI: 2291
		SEAGULL-BAY SNOW DARLING-ET MB85
	COOKIECUTTER SSIRE HAS-ET MB88	SEAGULL-BAY SUPERSIRE-ET A1A2 / TPI 2330 / MILK +1071 LBS
		COOKIECUTTER MOM HALO-ET MB88
DANA FIV TEATRO FUB LACTAÇÃO: 9.285,00 KG EM 347 DIAS	TEATRO DA SILVANIA PTA: 344 KG/EMBRAPA/ABCGIL.	ESPANTOSO PTA: 145.49 KG/ABCZ/UNESP.
		EFALC NATA LAGEADO LACTAÇÃO: 15.126,00 KG
	DELIA FIV VAZZ	JAGUAR TE DO GAVIAO PTA: 727 KG/EMBRAPA/ABCGIL.
PRENHEZ POSITIVA DE EMBRIÃO GIROLANDO 1/2 SANGUE (PICSTON SHOTTLE -ET X BETA ZAMIR FUB) COM PREVISAO PARA 08/06/2024		MINISTRA TE
<u>GENEALOGIA DO EMBRIÃO:</u>		4ª MÃE.: RESTINGA
PICSTON SHOTTLE-ET - EX96	CAROL PRELUDE MTOTO-ET - EX90	RONNYBROOK PRELUDE-ET MB85
		DIXIE-LEE BSTAR BETSIE-ET MB89
	CONDON AERO SHARON EX91	MADAWASKA AEROSTAR - 5EX98
		CONDON INSPIRATION SALLY MB87
BETA ZAMIR FUB	ZAMIR FIV VILLA	DALTON TE PATI CAL
		PALAS TE DO GAVIAO LACTAÇÃO: 9.431,00 KG
	GRANADA VILLEFORT	C.A.SANSAO PTA: 718 KG/EMBRAPA/ABCGIL.
		CELEUMA VILLEFORT
		4ª MÃE.: EMOCAO TE DE BRASILIA

FRAMBOESA FIV DOBERMAN 4364 FUBE

NOVILHA - Nascto: 20/10/2021 - Rgd: 0648-BY (GC) - Rgn: 4364 / FUBE3423 - GIROLANDO 1/2

COPPERTOP DOBERMAN-ET	PICSTON SHOTTLE-ET - EX96	CAROL PRELUDE MTOTO-ET - EX90
		CONDON AERO SHARON EX91
	WINDLEWAY GRANGER DOVE PB	J-MOR ELTON GRANGER-ET
		WINDLEWAY DODIE MISSLE PB
JANUJA FIV VILLA LACTAÇÃO: 8.738,00 KG EM 365 DIAS	DALTON TE PATI CAL	PATI DA CAL PTA: 347.41 KG/ABCZ/UNESP.
		C.A. IEMANJA
	PALAS TE DO GAVIAO LACTAÇÃO: 9.431,00 KG	C.A.EVEREST PTA: 291 KG/EMBRAPA/ABCGIL.
PRENHEZ POSITIVA DE EMBRIÃO GIROLANDO 1/2 SANGUE (FAIRMONT RENEGADE -ET X FENIX ZAMIR FUB) COM PREVISAO PARA 22/06/2024		UMIDADE TE DO GAVIAO
<u>GENEALOGIA DO EMBRIÃO:</u>		4ª MÃE.: SARA DA CAL
FAIRMONT RENEGADE-ET	PROGENESIS TOPNOTCH	S-S-I MONTROSS JEDI-ET A1A2 / TPI: 2493 / MILK +2047 LBS
		IHG LOTTOMAX TANIA-ET B+82
	FAIRMONT DRACO RHIAN-ET	MR COIN DRACO 15006-ET
		CO-OP MOONBOY RESCUE-ET MB88 AC:337d 11322L 498g 4,40%g 394p 3,48%p
FENIX ZAMIR FUB	ZAMIR FIV VILLA	DALTON TE PATI CAL
		PALAS TE DO GAVIAO LACTAÇÃO: 9.431,00 KG
	ELIZA FIV VIA TEATRO FUB LACTAÇÃO: 8.573,00 KG EM 250 DIAS	TEATRO DA SILVANIA PTA: 344 KG/EMBRAPA/ABCGIL.
		VIA FIV JMMA
		4ª MÃE.: SOLUCAO DE BRASILIA LACTAÇÃO: 10.200,00 KG

Lote
020



CLIQUE AQUI E VEJA O
VÍDEO DO LOTE



NEBLINA FIV ROCKETFIRE 4448 FUBE

NOVILHA - Nascto: 16/05/2022 - Rgd: 6791-CA (GC) - Rgn: 4448 / FUBE3507 - GIROLANDO 1/2

S-S-I JOSUPER ROCKETFIRE-ET
A2A2 / TPI 2726 / MILK +2705 LBS

UECKER SUPERSIRE JOSUPER-ET

SEAGULL-BAY SUPERSIRE-ET
A1A2 / TPI 2330 / MILK +1071 LBS

UECKER BEACON JOYFULLY-ET MB85

S-S-I STRLNG TAYLOR 8728-ET

SANDY-VALLEY STERLING-ET

S-S-I ROBUST TULARE 7259-ET MB86

DANA FIV TEATRO FUB
LACTAÇÃO: 9.285,00 KG EM 347 DIAS

TEATRO DA SILVANIA
PTA: 344 KG/EMBRAPA/ABCGIL.

ESPANTOSO
PTA: 145.49 KG/ABCZ/UNESP.

EFALC NATA LAGEADO
LACTAÇÃO: 15.126,00 KG

DELIA FIV VAZZ

JAGUAR TE DO GAVIAO
PTA: 727 KG/EMBRAPA/ABCGIL.

MINISTRA TE

4ª MÃE.: RESTINGA

PRENHEZ POSITIVA DE EMBRIÃO GIROLANDO 1/2 SANGUE (FAIRMONT RENEGADE -ET X
USINA FIV GENGIS KHAN FUB) COM PREVISAO PARA 22/06/2024

GENEALOGIA DO EMBRIÃO:

FAIRMONT RENEGADE-ET

PROGENESIS TOPNOTCH

S-S-I MONTROSS JEDI-ET
A1A2 / TPI: 2493 / MILK +2047 LBS

IHG LOTTOMAX TANIA-ET B+82

FAIRMONT DRACO RHIAN-ET

MR COIN DRACO 15006-ET

CO-OP MOONBOY RESCUE-ET MB88
AC:337d 11322L 498g 4,40%g 394p 3,48%p

USINA FIV GENGIS KHAN FUB

GENGIS KHAN DE BRASILIA
PTA: 807 KG/EMBRAPA/ABCGIL.

C.A.SANSO
PTA: 718 KG/EMBRAPA/ABCGIL.

SETIBA DE BRASILIA
LACTAÇÃO: 18.206,00 KG

TARANTELA TE

JAGUAR 3R DE UBERABA

ESMERALDA

4ª MÃE.: JOELMA

CONTINUAÇÃO DO LOTE 20

MUSA FIV DOBERMAN 4506 FUBE

NOVILHA - Nascto: 14/07/2022 - Rgd: 6744-CA (GC) - Rgn: 4506 / FUBE3565 - GIROLANDO 1/2

COPPERTOP DOBERMAN-ET	PICSTON SHOTTLE-ET - EX96	CAROL PRELUDE MTOTO-ET - EX90
		CONDON AERO SHARON EX91
	WINDLEWAY GRANGER DOVE PB	J-MOR ELTON GRANGER-ET
		WINDLEWAY DODIE MISSLE PB
		C.A.EVEREST
	C.A.SANSAO	PTA: 291 KG/EMBRAPA/ABCGIL.
	PTA: 718 KG/EMBRAPA/ABCGIL.	C.A. HEURECA
LOLA FIV DE BRAS.		LACTAÇÃO: 11.450,00 KG
LACTAÇÃO: 9.560,00 KG EM 336 DIAS		HERDEIRO DE BRASILIA
	UNIAO TE DE BRASILIA	LUZIADA DE BRASILIA
		LACTAÇÃO: 5.693,00 KG
PRENHEZ POSITIVA DE EMBRIÃO GIROLANDO 1/2 SANGUE (FAIRMONT RENEGADE -ET X MORGANA FIV MODELO FUB) COM PREVISAO PARA 22/06/2024		4ª MÃE.: HAIA TE DE BRASILIA
GENEALOGIA DO EMBRIÃO:		
	PROGENESIS TOPNOTCH	S-S-I MONTROSS JEDI-ET
		A1A2 / TPI: 2493 / MILK +2047 LBS
FAIRMONT RENEGADE-ET		IHG LOTTOMAX TANIA-ET B+82
	FAIRMONT DRACO RHIAN-ET	MR COIN DRACO 15006-ET
		CO-OP MOONBOY RESCUE-ET MB88
		AC:337d 11322L 498g 4,40%g 394p 3,48%p
	MODELO TE DE BRASILIA	CAJU DE BRASILIA
	PTA: 486 KG/EMBRAPA/ABCGIL.	PTA: 432 KG/EMBRAPA/ABCGIL.
		GRINALDA TE DE BRASILIA
MORGANA FIV MODELO FUB		LACTAÇÃO: 8.753,00 KG
		NOBRE TE CAL
	PROFANA FIV OURO BAHIA	PTA: 469 KG/EMBRAPA/ABCGIL.
		PROFANA DE BRASILIA
		1ª LACTAÇÃO REAL: 17.182,00 KG

FERNANDA BLUEDEVIL 4428 FUBE

NOVILHA - Nascto: 13/03/2022 - Rgd: 6800-CA (GC) - Rgn: 4428 / FUBE3487 - GIROLANDO 1/2

PEAK ALTABLUDEVIL-ET	S-S-I MONTROSS DUKE-ET	BACON-HILL MONTROSS-ET
A2A2 / TPI: 2547 / MILK +2871 LBS	A1A2 / TPI 2613 / MILK +2281 LBS	A2A2 / TPI 2349 / MILK +1950 LBS
		S-S-I SPRSIRE MABEL 8828-ET MB85
	GIL-GAR FRUITION-ET	COGENT SUPERSHOT
		GIL-GAR MOGUL FRUGIL MB88
		C.A.SANSAO
	GENGIS KHAN DE BRASILIA	PTA: 718 KG/EMBRAPA/ABCGIL.
	PTA: 807 KG/EMBRAPA/ABCGIL.	SETIBA DE BRASILIA
SEDUCAO FIV F.MUTUM		LACTAÇÃO: 18.206,00 KG
LACTAÇÃO: 8.984,00 KG EM 340 DIAS		JAGUAR TE DO GAVIAO
	DUQUESA FIV	PTA: 727 KG/EMBRAPA/ABCGIL.
		SERRA NOBRE DA CAL
PRENHEZ POSITIVA DE EMBRIÃO GIROLANDO 1/2 SANGUE (FAIRMONT RENEGADE -ET X JULINHA FIV SANSAO SOJA FUB) COM PREVISAO PARA 22/06/2024		4ª MÃE.: DANA B.V.
GENEALOGIA DO EMBRIÃO:		
	PROGENESIS TOPNOTCH	S-S-I MONTROSS JEDI-ET
		A1A2 / TPI: 2493 / MILK +2047 LBS
FAIRMONT RENEGADE-ET		IHG LOTTOMAX TANIA-ET B+82
	FAIRMONT DRACO RHIAN-ET	MR COIN DRACO 15006-ET
		CO-OP MOONBOY RESCUE-ET MB88
		AC:337d 11322L 498g 4,40%g 394p 3,48%p
	C.A.SANSAO	C.A.EVEREST
	PTA: 718 KG/EMBRAPA/ABCGIL.	PTA: 291 KG/EMBRAPA/ABCGIL.
JULINHA FIV SANSAO SOJA FUB		C.A. HEURECA
		LACTAÇÃO: 11.450,00 KG
	SOJA DE BRASILIA	EMBAIXADOR DE BRASILIA
	LACTAÇÃO: 13.034,00 KG	PTA: 462 KG/EMBRAPA/ABCGIL.
		NASCENTE TE DE BRASILIA
		LACTAÇÃO: 14.274,00 KG
		4ª MÃE.: GINGER DE BRASILIA
		LACTAÇÃO: 10.016,00 KG

**Lote
021**

Embrat
desde 1980



CLIQUE AQUI E VEJA O
VÍDEO DO LOTE



SILVA BLUEDEVIL 4420 FUBE

NOVILHA - Nascto: 18/02/2022 - Rgd: 6731-CA (GC) - Rgn: 4420 / FUBE3479 - GIROLANDO 1/2

PEAK ALTABLUDEVIL-ET
A2A2 / TPI: 2547 / MILK +2871 LBS

S-S-I MONTROSS DUKE-ET
A1A2 / TPI 2613 / MILK +2281 LBS

BACON-HILL MONTROSS-ET
A2A2 / TPI 2349 / MILK +1950 LBS
S-S-I SPRSIRE MABEL 8828-ET MB85

GIL-GAR FRUITION-ET

COGENT SUPERSHOT
GIL-GAR MOGUL FRUGIL MB88

HAVANA FIV GABINETE FUB
LACTAÇÃO: 8.594,00 KG EM 363 DIAS

GABINETE SILVANIA

DOM TE DA SILVANIA
AMETISTA DA SILVANIA

INCISAO FIV DE BRAS.
LACTAÇÃO: 10.409,00 KG EM 365 DIAS

SUPRA-SUMO DE BRASILIA
PTA: 591 KG/EMBRAPA/ABCGIL.
BOSSA NOVA TE BRAS.

4ª Mãe: OFERENDA DE BRASILIA

5ª Mãe: GINGER DE BRASILIA
LACTAÇÃO: 10.016,00 KG

**PRENHEZ POSITIVA DE EMBRIÃO GIROLANDO 1/2 SANGUE (FAIRMONT RENEGADE -ET X
CAMILLA FIV SANSO FUB) COM PREVISAO PARA 22/06/2024**

GENEALOGIA DO EMBRIÃO:

FAIRMONT RENEGADE-ET

PROGENESIS TOPNOTCH

S-S-I MONTROSS JEDI-ET
A1A2 / TPI: 2493 / MILK +2047 LBS
IHG LOTTOMAX TANIA-ET B+82

FAIRMONT DRACO RHIAN-ET

MR COIN DRACO 15006-ET
CO-OP MOONBOY RESCUE-ET MB88
AC:337d 11322L 498g 4,40%g 394p 3,48%p

CAMILLA FIV SANSO FUB

C.A.SANSO
PTA: 718 KG/EMBRAPA/ABCGIL.

C.A.EVEREST
PTA: 291 KG/EMBRAPA/ABCGIL.
C.A. HEURECA
LACTAÇÃO: 11.450,00 KG

LENDA ELEN FIV 2B

RADAR DOS POCOES
PTA: 814.60 KG/ABCZ/UNESP.
ELEN TE BEM FEITOR

4ª MÃE.: REGIA

CONTINUAÇÃO DO LOTE 21

ASTER FIV MONTROSS 4346 FUBE

NOVILHA - Nascto: 10/10/2021 - Rgd: 0043-BY (GC) - Rgn: 4346 / FUBE3405 - GIROLANDO 1/2

BACON-HILL MONTROSS-ET
A2A2 / TPI 2349 / MILK +1950 LBS

MOUNTFIELD SSI DCY MOGUL-ET
A1A2 / TPI: 2291

UNIQUE-STYLE BOLTON MONEY 2EX93

COYNE-FARMS DORCY-ET - MB87
MOUNTFIELD MARSH MAXINE-ET - MB88

SANDY-VALLEY BOLTON-ET - EX90
PASEN ROLEX MUMMY MB88

LUA DE UBERABA FIV FUB
LACTAÇÃO: 7.640,00 KG EM 280 DIAS

JAGUAR TE DO GAVIAO
PTA: 727 KG/EMBRAPA/ABCGIL.

PALAS TE DO GAVIAO
LACTAÇÃO: 9.431,00 KG

S.C. UACAI JAGUAR
PTA: 242 KG/EMBRAPA/ABCGIL.

UMIDADE DA CAL
LACTAÇÃO: 7.956,00 KG

C.A.EVEREST
PTA: 291 KG/EMBRAPA/ABCGIL.

UMIDADE TE DO GAVIAO

4ª Mãe: SARA DA CAL

PRENHEZ POSITIVA DE EMBRIÃO GIROLANDO 1/2 SANGUE (FAIRMONT RENEGADE -ET X INDIA FIV KALUNY FUB) COM PREVISAO PARA 22/06/2024

GENEALOGIA DO EMBRIÃO:

FAIRMONT RENEGADE-ET

PROGENESIS TOPNOTCH

FAIRMONT DRACO RHIAN-ET

S-S-I MONTROSS JEDI-ET
A1A2 / TPI: 2493 / MILK +2047 LBS

IHG LOTTOMAX TANIA-ET B+82

MR COIN DRACO 15006-ET

CO-OP MOONBOY RESCUE-ET MB88
AC:337d 11322L 498g 4,40%g 394p 3,48%p

INDIA FIV KALUNY FUB

MODELO TE DE BRASILIA
PTA: 486 KG/EMBRAPA/ABCGIL.

KALUNY IV FIV DA SALOBO
LACTAÇÃO: 9.505,00 KG EM 327 DIAS

CAJU DE BRASILIA
PTA: 432 KG/EMBRAPA/ABCGIL.

GRINALDA TE DE BRASILIA
LACTAÇÃO: 8.753,00 KG

RADAR DOS POCOES
PTA: 814.60 KG/ABCZ/UNESP.

DIANA DA B.PASTOR

4ª MÃE.: SANFONA DA B.PASTOR *

Lote
022

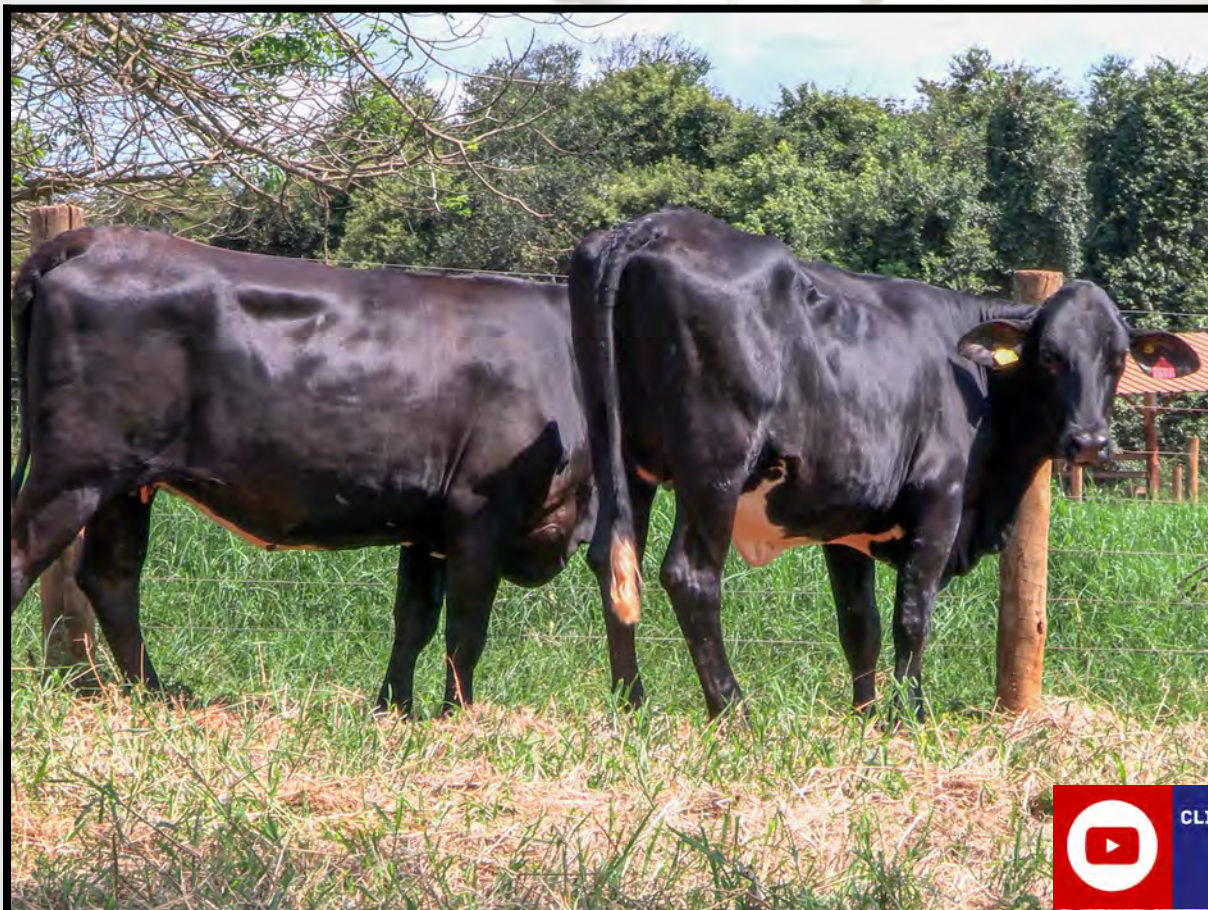

CLIQUE AQUI E VEJA O
VÍDEO DO LOTE



CALIFA BLUEDEVIL 4431 FUBE

NOVILHA - Nascto: 06/04/2022 - Rgd: 5231-CB (GC) - Rgn: 4431 / FUBE3490 - GIROLANDO 3/4

PEAK ALTABLUDEVIL-ET
A2A2 / TPI: 2547 / MILK +2871 LBS

S-S-I MONTROSS DUKE-ET
A1A2 / TPI 2613 / MILK +2281 LBS

BACON-HILL MONTROSS-ET
A2A2 / TPI 2349 / MILK +1950 LBS
S-S-I SPRSIRE MABEL 8828-ET MB85

GIL-GAR FRUITION-ET

COGENT SUPERSHOT
GIL-GAR MOGUL FRUGIL MB88

KESSY FIV BANDARES 3836 FUBE
LACTAÇÃO OFICIAL:
5.046,65 KG EM 203 DIAS

WA-DEL YODER BANDARES-ET
A2A2 / TPI 2455

WOODCREST MOGUL YODER-ET
A2A2 / TPI 2591 / MILK +439 LBS
WA-DEL MASSEY BELINDA-ET MB85

ASSUCENA FIV DIAMANTE FUB

DIAMANTE TE BRASILIA
FIGO BALISSA FIV

4ª Mãe: ABELHA TE DA UBRE

PRENHEZ POSITIVA DE EMBRIÃO GIROLANDO 1/2 SANGUE (FAIRMONT RENEGADE -ET X
USINA FIV GENGIS KHAN FUB) COM PREVISAO PARA 22/06/2024

GENEALOGIA DO EMBRIÃO:

FAIRMONT RENEGADE-ET

PROGENESIS TOPNOTCH

S-S-I MONTROSS JEDI-ET
A1A2 / TPI: 2493 / MILK +2047 LBS

FAIRMONT DRACO RHIAN-ET

IHG LOTTOMAX TANIA-ET B+82

MR COIN DRACO 15006-ET

CO-OP MOONBOY RESCUE-ET MB88
AC:337d 11322L 498g 4,40%g 394p 3,48%p

USINA FIV GENGIS KHAN FUB

GENGIS KHAN DE BRASILIA
PTA: 807 KG/EMBRAPA/ABCGIL.

C.A.SANSAO
PTA: 718 KG/EMBRAPA/ABCGIL.

SETIBA DE BRASILIA
LACTAÇÃO: 18.206,00 KG

TARANTELA TE

JAGUAR 3R DE UBERABA

ESMERALDA

4ª MÃE.: JOELMA

CONTINUAÇÃO DO LOTE 22

OPERA BLUEDEVIL 4444 FUBE

NOVILHA - Nascto: 18/04/2022 - Rgd: 6774-CA (GC) - Rgn: 4444 / FUBE3503 - GIROLANDO 7/8

PEAK ALTABLUDEVIL-ET A2A2 / TPI: 2547/ MILK +2871 LBS	S-S-I MONTROSS DUKE-ET A1A2 / TPI 2613 / MILK +2281 LBS	BACON-HILL MONTROSS-ET A2A2 / TPI 2349 / MILK +1950 LBS
	GIL-GAR FRUITION-ET	S-S-I SPRSIRE MABEL 8828-ET MB85
OLANDA FIV AFTERSHOCK 2969 FUBE 03/03 2X 375 11.182,68 KG LACTAÇÃO OFICIAL: 18.486,22 KG EM 632 DIAS	MS ATLEES SHT AFTERSHOCK-ET MB87	PICSTON SHOTTLE-ET - EX96
	LAURINDA FIV TOYOTA RADIIJA 1718 FUBE LACTAÇÃO OFICIAL: 5.615,40 KG EM 321 DIAS	MD-DELIGHT DURHAM ATLEE-ET EX92
		MORNINGVIEW ALTATOYOTA DENGOSA F. DO FUNDAO
		4ª Mãe: VIRNA S FIV FUNDAO
		5ª Mãe: NOGUEIRA DO FUNDAO LACTAÇÃO: 5.297,00 KG

PRENHEZ POSITIVA DE EMBRIÃO GIROLANDO 1/2 SANGUE (FAIRMONT RENEGADE -ET X CABOCLA FIV JAGUAR BALISSA FUB) COM PREVISAO PARA 22/06/2024

GENEALOGIA DO EMBRIÃO:

FAIRMONT RENEGADE-ET	PROGENESIS TOPNOTCH	S-S-I MONTROSS JEDI-ET A1A2 / TPI: 2493 / MILK +2047 LBS
	FAIRMONT DRACO RHIAN-ET	IHG LOTTOMAX TANIA-ET B+82
CABOCLA FIV JAGUAR BALISSA FUB LACTAÇÃO: 10.285,00 KG EM 239 DIAS	JAGUAR TE DO GAVIAO PTA: 727 KG/EMBRAPA/ABCGIL.	MR COIN DRACO 15006-ET
	FIGO BALISSA FIV	CO-OP MOONBOY RESCUE-ET MB88 AC:337d 11322L 498g 4,40%g 394p 3,48%p
		S.C. UACAI JAGUAR PTA: 242 KG/EMBRAPA/ABCGIL.
		UMIDADE DA CAL LACTAÇÃO: 7.956,00 KG
		RADAR DOS POCOES PTA: 814.60 KG/ABCZ/UNESP.
		ABELHA TE DA UBRE
		4ª MÃE.: FB SACADA
		5ª MÃE.: FB NEFRITA LACTAÇÃO: 9.041,00 KG

Lote
023



CLIQUE AQUI E VEJA O
VÍDEO DO LOTE



MARI FIV GOPRO 4511 FUBE

NOVILHA - Nascto: 18/07/2022 - Rgd: 6875-CA (GC) - Rgn: 4511 / FUBE3570 - GIROLANDO 1/2

PEAK ALTAGOPRO-ET
A2A2 / TPI 2765 / MILK +2834 LBS

AOT SILVER HELIX-ET

COOKIECUTTER HATTIE-ET

SEAGULL-BAY SILVER-ET

COOKIECUTTER SSIRE HAS-ET MB88

BACON-HILL MONTROSS-ET
A2A2 / TPI 2349 / MILK +1950 LBS

COOKIECUTTER EPIC HAZEL-ET 3EX92

FILO FIV RADARR FUB
LACTAÇÃO: 12.736,00 KG EM 342 DIAS

RADAR DOS POCOES
PTA: 814.60 KG/ABCZ/UNESP.

CRISTALINA FIV VAZZ

DEGAS
PTA: 584.25 KG/ABCZ/UNESP.

JALAM DA ZEBULANDIA
LACTAÇÃO: 5.810,00 KG

BAGDA TE DE BRASILIA
SAMBRA TE

4ª Mãe: MINISTRA TE

PRENHEZ POSITIVA DE EMBRIÃO GIROLANDO 1/2 SANGUE (FAIRMONT RENEGADE -ET X
USINA FIV GENGIS KHAN FUB) COM PREVISAO PARA 22/06/2024

GENEALOGIA DO EMBRIÃO:

FAIRMONT RENEGADE-ET

PROGENESIS TOPNOTCH

FAIRMONT DRACO RHIAN-ET

S-S-I MONTROSS JEDI-ET
A1A2 / TPI: 2493 / MILK +2047 LBS

IHG LOTTOMAX TANIA-ET B+82

MR COIN DRACO 15006-ET

CO-OP MOONBOY RESCUE-ET MB88
AC:337d 11322L 498g 4,40%g 394p 3,48%p

USINA FIV GENGIS KHAN FUB

GENGIS KHAN DE BRASILIA
PTA: 807 KG/EMBRAPA/ABCGIL.

TARANTELA TE

C.A.SANSAO
PTA: 718 KG/EMBRAPA/ABCGIL.

SETIBA DE BRASILIA
LACTAÇÃO: 18.206,00 KG

JAGUAR 3R DE UBERABA
ESMERALDA

4ª MÃE.: JOELMA

CONTINUAÇÃO DO LOTE 23

ANGEL FIV ROCKETFIRE 4458 FUBE

NOVILHA - Nascto: 21/05/2022 - Rgd: 6762-CA (GC) - Rgn: 4458 / FUBE3517 - GIROLANDO 1/2

S-S-I JOSUPER ROCKETFIRE-ET A2A2 / TPI 2726 / MILK +2705 LBS	UECKER SUPERSIRE JOSUPER-ET	SEAGULL-BAY SUPERSIRE-ET A1A2 / TPI 2330 / MILK +1071 LBS
	S-S-I STRLNG TAYLOR 8728-ET	UECKER BEACON JOYFULLY-ET MB85
		SANDY-VALLEY STERLING-ET
		S-S-I ROBUST TULARE 7259-ET MB86
CABOCLA FIV JAGUAR BALISSA FUB LACTAÇÃO: 10.285,00 KG EM 239 DIAS	JAGUAR TE DO GAVIAO PTA: 727 KG/EMBRAPA/ABCGIL.	S.C. UACAI JAGUAR PTA: 242 KG/EMBRAPA/ABCGIL.
		UMIDADE DA CAL LACTAÇÃO: 7.956,00 KG
	FIGO BALISSA FIV	RADAR DOS POCOES PTA: 814.60 KG/ABCZ/UNESP.
		ABELHA TE DA UBRE
		4ª Mãe: FB SACADA
		5ª Mãe: FB NEFRITA LACTAÇÃO: 9.041,00 KG
		6ª Mãe: F.B. HIDREMIA LACTAÇÃO: 4.035,00 KG

PRENHEZ POSITIVA DE EMBRIÃO GIROLANDO 1/2 SANGUE (FAIRMONT RENEGADE -ET X MORGANA FIV MODELO FUB) COM PREVISAO PARA 22/06/2024

GENEALOGIA DO EMBRIÃO:

FAIRMONT RENEGADE-ET	PROGENESIS TOPNOTCH	S-S-I MONTROSS JEDI-ET A1A2 / TPI: 2493 / MILK +2047 LBS
		IHG LOTTOMAX TANIA-ET B+82
	FAIRMONT DRACO RHIAN-ET	MR COIN DRACO 15006-ET
		CO-OP MOONBOY RESCUE-ET MB88 AC:337d 11322L 498g 4,40%g 394p 3,48%p
MORGANA FIV MODELO FUB	MODELO TE DE BRASILIA PTA: 486 KG/EMBRAPA/ABCGIL.	CAJU DE BRASILIA PTA: 432 KG/EMBRAPA/ABCGIL.
		GRINALDA TE DE BRASILIA LACTAÇÃO: 8.753,00 KG
	PROFANA FIV OURO BAHIA	NOBRE TE CAL PTA: 469 KG/EMBRAPA/ABCGIL.
		PROFANA DE BRASILIA 1ª LACTAÇÃO REAL: 17.182,00 KG
		4ª MÃE.: JAFFA TE BRASILIA LACTAÇÃO: 5.367,00 KG

Lote
024



CLIQUE AQUI E VEJA O
VÍDEO DO LOTE



NANA FIV DOBERMAN 4351 FUBE

NOVILHA - Nascto: 12/10/2021 - Rgd: 0644-BY (GC) - Rgn: 4351 / FUBE3410 - GIROLANDO 1/2

COPPERTOP DOBERMAN-ET	PICSTON SHOTTLE-ET - EX96	CAROL PRELUDE MTOTO-ET - EX90
	WINDLEWAY GRANGER DOVE PB	CONDON AERO SHARON EX91
NELKA FIV DO BASA LACTAÇÃO: 5.677,00 KG EM 287 DIAS	RADAR DOS POCOES PTA: 814.60 KG/ABCZ/UNESP.	J-MOR ELTON GRANGER-ET
	FUMACA DO BASA	WINDLEWAY DODIE MISSLE PB
PRENHEZ POSITIVA DE EMBRIÃO GIROLANDO 1/2 SANGUE (FAIRMONT RENEGADE-ET X INDIA FIV KALUNY FUB) COM PREVISAO PARA 22/06/2024		DEGAS PTA: 584.25 KG/ABCZ/UNESP.
		JALAM DA ZEBULANDIA LACTAÇÃO: 5.810,00 KG
		JAGUAR TE DO GAVIAO PTA: 727 KG/EMBRAPA/ABCGIL.
		SOJA DE BRASILIA LACTAÇÃO: 13.034,00 KG
		4ª Mãe: NASCENTE TE DE BRASILIA LACTAÇÃO: 14.274,00 KG
		5ª Mãe: GINGER DE BRASILIA LACTAÇÃO: 10.016,00 KG

GENEALOGIA DO EMBRIÃO:

FAIRMONT RENEGADE-ET	PROGENESIS TOPNOTCH	S-S-I MONTROSS JEDI-ET AIA2 / TPI: 2493 / MILK +2047 LBS
	FAIRMONT DRACO RHIAN-ET	IHG LOTTOMAX TANIA-ET B+82
INDIA FIV KALUNY FUB	MODELO TE DE BRASILIA PTA: 486 KG/EMBRAPA/ABCGIL.	MR COIN DRACO 15006-ET CO-OP MOONBOY RESCUE-ET MB88 AC:337d 11322L 498g 4,40%g 394p 3,48%p
	KALUNY IV FIV DA SALOBO LACTAÇÃO: 9.505,00 KG EM 327 DIAS	CAJU DE BRASILIA PTA: 432 KG/EMBRAPA/ABCGIL.
		GRINALDA TE DE BRASILIA LACTAÇÃO: 8.753,00 KG
		RADAR DOS POCOES PTA: 814.60 KG/ABCZ/UNESP.
		DIANA DA B.PASTOR
		4ª MÃE.: SANFONA DA B.PASTOR *

CONTINUAÇÃO DO LOTE 24

PUREZA FIV ROCKETFIRE 4464 FUBE

NOVILHA - Nascto: 27/05/2022 - Rgd: 6799-CA (GC) - Rgn: 4464 / FUBE3523 - GIROLANDO 1/2

S-S-I JOSUPER ROCKETFIRE-ET A2A2 / TPI 2726 / MILK +2705 LBS	UECKER SUPERSIRE JOSUPER-ET	SEAGULL-BAY SUPERSIRE-ET A1A2 / TPI 2330 / MILK +1071 LBS
	S-S-I STRLNG TAYLOR 8728-ET	UECKER BEACON JOYFULLY-ET MB85
FANTASIA FIV GAM LACTAÇÃO: 7.352,00 KG EM 297 DIAS	RADAR DOS POCOES PTA: 814.60 KG/ABCZ/UNESP.	SANDY-VALLEY STERLING-ET
	MADRE DA BADAJOS	S-S-I ROBUST TULARE 7259-ET MB86
		DEGAS PTA: 584.25 KG/ABCZ/UNESP.
		JALAM DA ZEBULANDIA LACTAÇÃO: 5.810,00 KG
		NUMERAL 3R DE UBER.
		AFINAL
		4ª Mãe: URBANA

PRENHEZ POSITIVA DE EMBRIÃO GIROLANDO 1/2 SANGUE (FAIRMONT RENEGADE -ET X CABOCLA FIV JAGUAR BALISSA FUB) COM PREVISAO PARA 22/06/2024

GENEALOGIA DO EMBRIÃO:

FAIRMONT RENEGADE-ET	PROGENESIS TOPNOTCH	S-S-I MONTROSS JEDI-ET A1A2 / TPI: 2493 / MILK +2047 LBS
	FAIRMONT DRACO RHIAN-ET	IHG LOTTOMAX TANIA-ET B+82
CABOCLA FIV JAGUAR BALISSA FUB LACTAÇÃO: 10.285,00 KG EM 239 DIAS	JAGUAR TE DO GAVIAO PTA: 727 KG/EMBRAPA/ABCGIL.	MR COIN DRACO 15006-ET
	FIGO BALISSA FIV	CO-OP MOONBOY RESCUE-ET MB88 AC:337d 11322L 498g 4,40%g 394p 3,48%p
		S.C. UACAI JAGUAR PTA: 242 KG/EMBRAPA/ABCGIL.
		UMIDADE DA CAL LACTAÇÃO: 7.956,00 KG
		RADAR DOS POCOES PTA: 814.60 KG/ABCZ/UNESP.
		ABELHA TE DA UBRE
		4ª MÃE.: FB SACADA
		5ª MÃE.: FB NEFRITA LACTAÇÃO: 9.041,00 KG

**Lote
025**

Embrap
desde 1980



CLIQUE AQUI E VEJA O
VÍDEO DO LOTE



PANDA FIV ROCKETFIRE 4454 FUBE

NOVILHA - Nascto: 21/05/2022 - Rgd: 6763-CA (GC) - Rgn: 4454 / FUBE3513 - GIROLANDO 1/2

S-S-I JOSUPER ROCKETFIRE-ET
A2A2 / TPI 2726 / MILK +2705 LBS

UECKER SUPERSIRE JOSUPER-ET

SEAGULL-BAY SUPERSIRE-ET
A1A2 / TPI 2330 / MILK +1071 LBS

UECKER BEACON JOYFULLY-ET MB85

S-S-I STRLNG TAYLOR 8728-ET

SANDY-VALLEY STERLING-ET

S-S-I ROBUST TULARE 7259-ET MB86

NERVOSINHA FIV JAGUAR FUB
LACTAÇÃO: 8.398,00 KG EM 245 DIAS

JAGUAR TE DO GAVIAO
PTA: 727 KG/EMBRAPA/ABCGIL.

S.C. UACAI JAGUAR
PTA: 242 KG/EMBRAPA/ABCGIL.

UMIDADE DA CAL
LACTAÇÃO: 7.956,00 KG

PROFANA FIV OURO BAHIA

NOBRE TE CAL
PTA: 469 KG/EMBRAPA/ABCGIL.

PROFANA DE BRASILIA
1ª LACTAÇÃO REAL: 17.182,00 KG

4ª MÃE.: JAFFA TE BRASILIA
LACTAÇÃO: 5.367,00 KG

PRENHEZ POSITIVA DE EMBRIÃO GIROLANDO 1/2 SANGUE (FAIRMONT RENEGADE -ET X
ADRIANNA FIV FECULA FUB) COM PREVISAO PARA 22/06/2024

GENEALOGIA DO EMBRIÃO:

FAIRMONT RENEGADE-ET

PROGENESIS TOPNOTCH

S-S-I MONTROSS JEDI-ET
A1A2 / TPI: 2493 / MILK +2047 LBS

IHG LOTTOMAX TANIA-ET B+82

FAIRMONT DRACO RHIAN-ET

MR COIN DRACO 15006-ET

CO-OP MOONBOY RESCUE-ET MB88
AC:337d 11322L 498g 4,40%g 394p 3,48%p

ADRIANNA FIV FECULA FUB
LACTAÇÃO: 10.242,00 KG EM 261 DIAS

VAIDOSO DA SILVANIA

BEM FEITOR RAPOSO DA CAL
ROCAR INDUZIA OMEGA

FECULA TE F. MUTUM
LACTAÇÃO: 16.618,00 KG

C.A.SANSAO
PTA: 718 KG/EMBRAPA/ABCGIL.

PALMA F.MUTUM
LACTAÇÃO: 9.111,00 KG

4ª MÃE.: TUTELA 3R B. MONTE

CONTINUAÇÃO DO LOTE 25

CLARINHA FIV ROCKETFIRE 4548 FUBE

NOVILHA - Nascto: 07/08/2022 - Rgd: 5777-CB (GC) - Rgn: 4548 / FUBE3607 - GIROLANDO 1/2

S-S-I JOSUPER ROCKETFIRE-ET A2A2 / TPI 2726 / MILK +2705 LBS	UECKER SUPERSIRE JOSUPER-ET	SEAGULL-BAY SUPERSIRE-ET A1A2 / TPI 2330 / MILK +1071 LBS
	S-S-I STRLNG TAYLOR 8728-ET	UECKER BEACON JOYFULLY-ET MB85
FUTRICA ATLANTICO FUB LACTAÇÃO: 8.142,00 KG EM 291 DIAS	ATLANTICO FIV V OURO LENDA FUB	SANDY-VALLEY STERLING-ET
	PROFANA FIV OURO BAHIA	S-S-I ROBUST TULARE 7259-ET MB86
PRENHEZ POSITIVA DE EMBRIÃO GIROLANDO 1/2 SANGUE (FAIRMONT RENEGADE -ET X ADRIANNA FIV FECULA FUB) COM PREVISAO PARA 22/06/2024		VALEOURO TE SILVANIA
		LENDA ELEN FIV 2B
		NOBRE TE CAL PTA: 469 KG/EMBRAPA/ABCGIL.
		PROFANA DE BRASILIA 1ª LACTAÇÃO REAL: 17.182,00 KG
		4ª MÃE.: JAFFA TE BRASILIA LACTAÇÃO: 5.367,00 KG

GENEALOGIA DO EMBRIÃO:

FAIRMONT RENEGADE-ET	PROGENESIS TOPNOTCH	S-S-I MONTROSS JEDI-ET A1A2 / TPI: 2493 / MILK +2047 LBS
	FAIRMONT DRACO RHIAN-ET	IHG LOTTOMAX TANIA-ET B+82
ADRIANNA FIV FECULA FUB LACTAÇÃO: 10.242,00 KG EM 261 DIAS	VAIDOSO DA SILVANIA	MR COIN DRACO 15006-ET
	FECULA TE F. MUTUM LACTAÇÃO: 16.618,00 KG	CO-OP MOONBOY RESCUE-ET MB88 AC:337d 11322L 498g 4,40%g 394p 3,48%p
		BEM FEITOR RAPOSO DA CAL
		ROCAR INDUZIA OMEGA
		C.A.SANSAO PTA: 718 KG/EMBRAPA/ABCGIL.
		PALMA F.MUTUM LACTAÇÃO: 9.111,00 KG
		4ª MÃE.: TUTELA 3R B. MONTE

ANITA FIV ROCKETFIRE 4452 FUBE

NOVILHA - Nascto: 19/05/2022 - Rgd: 6783-CA (GC) - Rgn: 4452 / FUBE3511 - GIROLANDO 1/2

S-S-I JOSUPER ROCKETFIRE-ET A2A2 / TPI 2726 / MILK +2705 LBS	UECKER SUPERSIRE JOSUPER-ET	SEAGULL-BAY SUPERSIRE-ET A1A2 / TPI 2330 / MILK +1071 LBS
	S-S-I STRLNG TAYLOR 8728-ET	UECKER BEACON JOYFULLY-ET MB85
CHITARA FIV JAGUAR FUB LACTAÇÃO: 8.683,00 KG EM 365 DIAS	JAGUAR TE DO GAVIAO PTA: 727 KG/EMBRAPA/ABCGIL.	SANDY-VALLEY STERLING-ET
	INCISAO FIV DE BRAS. LACTAÇÃO: 10.409,00 KG EM 365 DIAS	S-S-I ROBUST TULARE 7259-ET MB86
PRENHEZ POSITIVA DE EMBRIÃO GIROLANDO 1/2 SANGUE (FAIRMONT RENEGADE -ET X INDIA FIV KALUNY FUB) COM PREVISAO PARA 22/06/2024		S.C. UACAI JAGUAR PTA: 242 KG/EMBRAPA/ABCGIL.
		UMIDADE DA CAL LACTAÇÃO: 7.956,00 KG
		SUPRA-SUMO DE BRASILIA PTA: 591 KG/EMBRAPA/ABCGIL.
		BOSSA NOVA TE BRAS. 4ª MÃE.: OFERENDA DE BRASILIA
		5ª MÃE.: GINGER DE BRASILIA LACTAÇÃO: 10.016,00 KG

GENEALOGIA DO EMBRIÃO:

FAIRMONT RENEGADE-ET	PROGENESIS TOPNOTCH	S-S-I MONTROSS JEDI-ET A1A2 / TPI: 2493 / MILK +2047 LBS
	FAIRMONT DRACO RHIAN-ET	IHG LOTTOMAX TANIA-ET B+82
INDIA FIV KALUNY FUB	MODELO TE DE BRASILIA PTA: 486 KG/EMBRAPA/ABCGIL.	MR COIN DRACO 15006-ET
	KALUNY IV FIV DA SALOBO LACTAÇÃO: 9.505,00 KG EM 327 DIAS	CO-OP MOONBOY RESCUE-ET MB88 AC:337d 11322L 498g 4,40%g 394p 3,48%p
		CAJU DE BRASILIA PTA: 432 KG/EMBRAPA/ABCGIL.
		GRINALDA TE DE BRASILIA LACTAÇÃO: 8.753,00 KG
		RADAR DOS POCOES PTA: 814.60 KG/ABCZ/UNESP.
		DIANA DA B.PASTOR

Lote
026



CLIQUE AQUI E VEJA O
VÍDEO DO LOTE



CELINA FIV HELIX 4440 FUBE

NOVILHA - Nascto: 16/04/2022 - Rgd: 6786-CA (GC) - Rgn: 4440 / FUBE3499 - GIROLANDO 1/2

AOT SILVER HELIX-ET	SEAGULL-BAY SILVER-ET	MOUNTFIELD SSI DCY MOGUL-ET A1A2 / TPI: 2291
	COOKIECUTTER SSIRE HAS-ET MB88	SEAGULL-BAY SNOW DARLING-ET MB85
DANA FIV TEATRO FUB LACTAÇÃO: 9.285,00 KG EM 347 DIAS	TEATRO DA SILVANIA PTA: 344 KG/EMBRAPA/ABCGIL.	SEAGULL-BAY SUPERSIRE-ET A1A2 / TPI 2330 / MILK +1071 LBS
	DELIA FIV VAZZ	COOKIECUTTER MOM HALO-ET MB88
PRENHEZ POSITIVA DE EMBRIÃO GIROLANDO 1/2 SANGUE (FAIRMONT RENEGADE -ET X ANCORA FIV BORIS FUB) COM PREVISAO PARA 08/06/2024		ESPANTOSO PTA: 145.49 KG/ABCZ/UNESP.
		EFALC NATA LAGEADO LACTAÇÃO: 15.126,00 KG
		JAGUAR TE DO GAVIAO PTA: 727 KG/EMBRAPA/ABCGIL.
		MINISTRA TE
		4ª MÃE.: RESTINGA

GENEALOGIA DO EMBRIÃO:

FAIRMONT RENEGADE-ET	PROGENESIS TOPNOTCH	S-S-I MONTROSS JEDI-ET A1A2 / TPI: 2493 / MILK +2047 LBS
	FAIRMONT DRACO RHIAN-ET	IHG LOTTOMAX TANIA-ET B+82
ANCORA FIV BORIS FUB	BORIS TE DE BRASILIA	MR COIN DRACO 15006-ET
	ADELLE FIV CABO VERDE LACTAÇÃO: 4.426,00 KG EM 242 DIAS	CO-OP MOONBOY RESCUE-ET MB88 AC:337d 11322L 498g 4,40%g 394p 3,48%p
		C.A.EVEREST PTA: 291 KG/EMBRAPA/ABCGIL.
		OFERENDA DE BRASILIA
		JAGUAR TE DO GAVIAO PTA: 727 KG/EMBRAPA/ABCGIL.
		CONQUISTA TE PARAHY
		4ª MÃE.: OFERENDA DE BRASILIA
		5ª MÃE.: GINGER DE BRASILIA LACTAÇÃO: 10.016,00 KG

CONTINUAÇÃO DO LOTE 26

ILUMINADA BLUEDEVIL 4445 FUBE

NOVILHA - Nascto: 29/04/2022 - Rgd: 6792-CA (GC) - Rgn: 4445 / FUBE3504 - GIROLANDO 1/2

<u>PEAK ALTABLUDEVIL-ET</u> A2A2 / TPI: 2547/ MILK +2871 LBS	S-S-I MONTROSS DUKE-ET A1A2 / TPI 2613 / MILK +2281 LBS	BACON-HILL MONTROSS-ET A2A2 / TPI 2349 / MILK +1950 LBS S-S-I SPRSIRE MABEL 8828-ET MB85
	GIL-GAR FRUITION-ET	COGENT SUPERSHOT GIL-GAR MOGUL FRUGIL MB88
<u>JUREMA FIV FUB</u> LACTAÇÃO: 11.918,00 KG EM 365 DIAS	JAGUAR TE DO GAVIAO PTA: 727 KG/EMBRAPA/ABCGIL.	S.C. UACAI JAGUAR PTA: 242 KG/EMBRAPA/ABCGIL. UMIDADE DA CAL LACTAÇÃO: 7.956,00 KG
	HAVANA FIV DE BRAS.	C.A.SANSAO PTA: 718 KG/EMBRAPA/ABCGIL. ROTINA DE BRASILIA 4ª MÃE.: NOMINA DE BRASILIA

PRENHEZ POSITIVA DE EMBRIÃO GIROLANDO 1/2 SANGUE (FAIRMONT RENEGADE -ET X ANCORA FIV BORIS FUB) COM PREVISAO PARA 08/06/2024

GENEALOGIA DO EMBRIÃO:

<u>FAIRMONT RENEGADE-ET</u>	PROGENESIS TOPNOTCH	S-S-I MONTROSS JEDI-ET A1A2 / TPI: 2493 / MILK +2047 LBS IHG LOTTOMAX TANIA-ET B+82
	FAIRMONT DRACO RHIAN-ET	MR COIN DRACO 15006-ET CO-OP MOONBOY RESCUE-ET MB88 AC:337d 11322L 498g 4,40%g 394p 3,48%p
<u>ANCORA FIV BORIS FUB</u>	BORIS TE DE BRASILIA	C.A.EVEREST PTA: 291 KG/EMBRAPA/ABCGIL. OFERENDA DE BRASILIA
	ADELLE FIV CABO VERDE LACTAÇÃO: 4.426,00 KG EM 242 DIAS	JAGUAR TE DO GAVIAO PTA: 727 KG/EMBRAPA/ABCGIL. CONQUISTA TE PARAHY 4ª MÃE.: OFERENDA DE BRASILIA 5ª MÃE.: GINGER DE BRASILIA LACTAÇÃO: 10.016,00 KG

MAGIA FIV DOORMAN 4373 FUBE

NOVILHA - Nascto: 23/12/2021 - Rgd: 6723-CA (GC) - Rgn: 4373 / FUBE3432 - GIROLANDO 1/2

<u>VAL-BISSON DOORMAN</u> A2A2 / TPI: 2132	DE-SU 521 BOOKEM-ET - MB86	ENSENADA TABOO PLANET-ET - EX90 CLEAR-ECHO 822 RAMO 1199-ET - MB86
	VAL-BISSON SHOTLE IMELDA - MB85	PICSTON SHOTTLE-ET - EX96 VAL-BISSON GOLDWYN MAYA MB88
<u>GLORIOSA TROVAO FUB</u> LACTAÇÃO: 9.094,00 KG EM 333 DIAS	TROVAO FIV FUB	TEATRO DA SILVANIA PTA: 344 KG/EMBRAPA/ABCGIL. DELIA FIV VAZZ
	DELICIA DYANA FUB	RENO TE DYANNA FIV DA JASDAN 4ª MÃE.: SAMANTA TE

PRENHEZ POSITIVA DE EMBRIÃO GIROLANDO 1/2 SANGUE (PICSTON SHOTTLE -ET X BETA ZAMIR FUB) COM PREVISAO PARA 08/06/2024

GENEALOGIA DO EMBRIÃO:

<u>PICSTON SHOTTLE-ET - EX96</u>	CAROL PRELUDE MTOTO-ET - EX90	RONNYBROOK PRELUDE-ET MB85 DIXIE-LEE BSTAR BETSIE-ET MB89
	CONDON AERO SHARON EX91	MADAWASKA AEROSTAR - 5EX98 CONDON INSPIRATION SALLY MB87
<u>BETA ZAMIR FUB</u>	ZAMIR FIV VILLA	DALTON TE PATI CAL PALAS TE DO GAVIAO LACTAÇÃO: 9.431,00 KG
	GRANADA VILLEFORT	C.A.SANSAO PTA: 718 KG/EMBRAPA/ABCGIL. CELEUMA VILLEFORT 4ª MÃE.: EMOCÃO TE DE BRASILIA

**Lote
027**



CLIQUE AQUI E VEJA O
VÍDEO DO LOTE



PITANGA FIV HELIX 4437 FUBE

NOVILHA - Nascto: 14/04/2022 - Rgd: 6782-CA (GC) - Rgn: 4437 / FUBE3496 - GIROLANDO 1/2

AOT SILVER HELIX-ET	SEAGULL-BAY SILVER-ET	MOUNTFIELD SSI DCY MOGUL-ET A1A2 / TPI: 2291
		SEAGULL-BAY SNOW DARLING-ET MB85
	COOKIECUTTER SSIRE HAS-ET MB88	SEAGULL-BAY SUPERSIRE-ET A1A2 / TPI 2330 / MILK +1071 LBS
		COOKIECUTTER MOM HALO-ET MB88
DANA FIV TEATRO FUB LACTAÇÃO: 9.285,00 KG EM 347 DIAS	TEATRO DA SILVANIA PTA: 344 KG/EMBRAPA/ABCGIL.	ESPANTOSO PTA: 145.49 KG/ABCZ/UNESP. EFALC NATA LAGEADO LACTAÇÃO: 15.126,00 KG
	DELIA FIV VAZZ	JAGUAR TE DO GAVIAO PTA: 727 KG/EMBRAPA/ABCGIL. MINISTRA TE
		4ª Mãe: RESTINGA

**PRENHEZ POSITIVA DE EMBRIÃO GIROLANDO 1/2 SANGUE (FAIRMONT RENEGADE -ET X FENIX ZAMIR FUB)
COM PREVISAO PARA 22/06/2024**

GENEALOGIA DO EMBRIÃO:

FAIRMONT RENEGADE-ET	PROGENESIS TOPNOTCH	S-S-I MONTROSS JEDI-ET A1A2 / TPI: 2493 / MILK +2047 LBS
		IHG LOTTOMAX TANIA-ET B+82
	FAIRMONT DRACO RHIAN-ET	MR COIN DRACO 15006-ET
		CO-OP MOONBOY RESCUE-ET MB88 AC:337d 11322L 498g 4,40%g 394p 3,48%p
FENIX ZAMIR FUB	ZAMIR FIV VILLA	DALTON TE PATI CAL
		PALAS TE DO GAVIAO LACTAÇÃO: 9.431,00 KG
	ELIZA FIV VIA TEATRO FUB LACTAÇÃO: 8.573,00 KG EM 250 DIAS	TEATRO DA SILVANIA PTA: 344 KG/EMBRAPA/ABCGIL. VIA FIV JMMA
		4ª MÃE.: SOLUCAO DE BRASILIA LACTAÇÃO: 10.200,00 KG

CONTINUAÇÃO DO LOTE 27

ELANA FIV DOBERMAN 4497 FUBE

NOVILHA - Nascto: 12/07/2022 - Rgd: 6049-CA (GC) - Rgn: 4497 / FUBE3556 - GIROLANDO 1/2

COPPERTOP DOBERMAN-ET	PICSTON SHOTTLE-ET - EX96	CAROL PRELUDE MTOTO-ET - EX90
	WINDLEWAY GRANGER DOVE PB	CONDON AERO SHARON EX91
ELIZA FIV VIA TEATRO FUB LACTAÇÃO: 8.573,00 KG EM 250 DIAS	TEATRO DA SILVANIA PTA: 344 KG/EMBRAPA/ABCGIL.	J-MOR ELTON GRANGER-ET
	VIA FIV JMMA	WINDLEWAY DODIE MISSLE PB
		ESPANTOSO PTA: 145.49 KG/ABCZ/UNESP.
		EFALC NATA LAGEADO LACTAÇÃO: 15.126,00 KG
		C.A.SANSAO PTA: 718 KG/EMBRAPA/ABCGIL.
		SOLUCAO DE BRASILIA LACTAÇÃO: 10.200,00 KG
		4ª Mãe: MACAUBA BRASILIA

PRENHEZ POSITIVA DE EMBRIÃO GIROLANDO 1/2 SANGUE (FAIRMONT RENEGADE -ET X RAVENA FIV MODELO FUB) COM PREVISAO PARA 22/06/2024

GENEALOGIA DO EMBRIÃO:

FAIRMONT RENEGADE-ET	PROGENESIS TOPNOTCH	S-S-I MONTROSS JEDI-ET A1A2 / TPI: 2493 / MILK +2047 LBS
	FAIRMONT DRACO RHIAN-ET	IHG LOTTOMAX TANIA-ET B+82
RAVENA FIV MODELO FUB LACTAÇÃO: 6.395,00 KG EM 338 DIAS	MODELO TE DE BRASILIA PTA: 486 KG/EMBRAPA/ABCGIL.	MR COIN DRACO 15006-ET
	FIGO BALISSA FIV	CO-OP MOONBOY RESCUE-ET MB88 AC:337d 11322L 498g 4,40%g 394p 3,48%p
		CAJU DE BRASILIA PTA: 432 KG/EMBRAPA/ABCGIL.
		GRINALDA TE DE BRASILIA LACTAÇÃO: 8.753,00 KG
		RADAR DOS POCOES PTA: 814.60 KG/ABCZ/UNESP.
		ABELHA TE DA UBRE
		4ª MÃE.: FB SACADA
		5ª MÃE.: FB NEFRITA LACTAÇÃO: 9.041,00 KG

Lote
028



CLIQUE AQUI E VEJA O
VÍDEO DO LOTE



ALASKA FIV ROCKETFIRE 4461 FUBE

NOVILHA - Nascto: 23/05/2022 - Rgd: 6768-CA (GC) - Rgn: 4461 / FUBE3520 - GIROLANDO 1/2

S-S-I JOSUPER ROCKETFIRE-ET
A2A2 / TPI 2726 / MILK +2705 LBS

UECKER SUPERSIRE JOSUPER-ET

S-S-I STRLNG TAYLOR 8728-ET

SEAGULL-BAY SUPERSIRE-ET
A1A2 / TPI 2330 / MILK +1071 LBS

UECKER BEACON JOYFULLY-ET MB85

SANDY-VALLEY STERLING-ET

S-S-I ROBUST TULARE 7259-ET MB86

CABOCLA FIV JAGUAR BALISSA FUB
LACTAÇÃO: 10.285,00 KG EM 239 DIAS

JAGUAR TE DO GAVIAO
PTA: 727 KG/EMBRAPA/ABCGIL.

FIGO BALISSA FIV

S.C. UACAI JAGUAR
PTA: 242 KG/EMBRAPA/ABCGIL.

UMIDADE DA CAL
LACTAÇÃO: 7.956,00 KG

RADAR DOS POCOES
PTA: 814.60 KG/ABCZ/UNESP.

ABELHA TE DA UBRE

4ª Mãe: FB SACADA

5ª Mãe: FB NEFRITA
LACTAÇÃO: 9.041,00 KG

PRENHEZ POSITIVA DE EMBRIÃO GIROLANDO 1/2 SANGUE (PICSTON SHOTTLE -ET X BETA ZAMIR FUB)
COM PREVISAO PARA 08/06/2024

GENEALOGIA DO EMBRIÃO:

PICSTON SHOTTLE-ET - EX96

CAROL PRELUDE MTOTO-ET - EX90

CONDON AERO SHARON EX91

RONNYBROOK PRELUDE-ET MB85

DIXIE-LEE BSTAR BETSIE-ET MB89

MADAWASKA AEROSTAR - 5EX98

CONDON INSPIRATION SALLY MB87

BETA ZAMIR FUB

ZAMIR FIV VILLA

GRANADA VILLEFORT

DALTON TE PATI CAL
PALAS TE DO GAVIAO
LACTAÇÃO: 9.431,00 KG

C.A.SANSAO
PTA: 718 KG/EMBRAPA/ABCGIL.

CELEUMA VILLEFORT

4ª MÃE.: EMOCAO TE DE BRASILIA

CONTINUAÇÃO DO LOTE 28

NINA FIV DOORMAN 4367 FUBE

NOVILHA - Nascto: 20/12/2021 - Rgd: 6738-CA (GC) - Rgn: 4367 / FUBE3426 - GIROLANDO 1/2

VAL-BISSON DOORMAN
A2A2 / TPI: 2132

DE-SU 521 BOOKEM-ET - MB86

ENSENADA TABOO PLANET-ET - EX90

CLEAR-ECHO 822 RAMO 1199-ET - MB86

VAL-BISSON SHOTLE IMELDA - MB85

PICSTON SHOTTLE-ET - EX96

VAL-BISSON GOLDWYN MAYA MB88

ESTER FUB
LACTAÇÃO: 9.566,00 KG EM 330 DIAS

TROVAO FIV FUB

TEATRO DA SILVANIA

PTA: 344 KG/EMBRAPA/ABCGIL.

DELIA FIV VAZZ

ARUSKA FIV FUB

JAGUAR TE DO GAVIAO

PTA: 727 KG/EMBRAPA/ABCGIL.

AGAR VAZZ

4ª Mãe: INDIANA TE

PRENHIZ POSITIVA DE EMBRIÃO GIROLANDO 1/2 SANGUE (FAIRMONT RENEGADE -ET X FENIX ZAMIR FUB)
COM PREVISAO PARA 22/06/2024

GENEALOGIA DO EMBRIÃO:

FAIRMONT RENEGADE-ET

PROGENESIS TOPNOTCH

S-S-I MONTROSS JEDI-ET

A1A2 / TPI: 2493 / MILK +2047 LBS

IHG LOTTOMAX TANIA-ET B+82

FAIRMONT DRACO RHIAN-ET

MR COIN DRACO 15006-ET

CO-OP MOONBOY RESCUE-ET MB88

AC:337d 11322L 498g 4,40%g 394p 3,48%p

FENIX ZAMIR FUB

ZAMIR FIV VILLA

DALTON TE PATI CAL

PALAS TE DO GAVIAO

LACTAÇÃO: 9.431,00 KG

ELIZA FIV VIA TEATRO FUB
LACTAÇÃO: 8.573,00 KG EM 250 DIAS

TEATRO DA SILVANIA

PTA: 344 KG/EMBRAPA/ABCGIL.

VIA FIV JMMA

4ª MÃE.: SOLUCAO DE BRASILIA

LACTAÇÃO: 10.200,00 KG

Lote
029



CLIQUE AQUI E VEJA O
VÍDEO DO LOTE



VENUS FIV ROCKETFIRE 4447 FUBE

NOVILHA - Nascto: 13/05/2022 - Rgd: 6773-CA (GC) - Rgn: 4447 / FUBE3506 - GIROLANDO 1/2

S-S-I JOSUPER ROCKETFIRE-ET
A2A2 / TPI 2726 / MILK +2705 LBS

UECKER SUPERSIRE JOSUPER-ET

SEAGULL-BAY SUPERSIRE-ET
A1A2 / TPI 2330 / MILK +1071 LBS

UECKER BEACON JOYFULLY-ET MB85

S-S-I STRLNG TAYLOR 8728-ET

SANDY-VALLEY STERLING-ET

S-S-I ROBUST TULARE 7259-ET MB86

FANTASIA FIV GAM
LACTAÇÃO: 7.352,00 KG EM 297 DIAS

RADAR DOS POÇOS
PTA: 814.60 KG/ABCZ/UNESP.

DEGAS
PTA: 584.25 KG/ABCZ/UNESP.

JALAM DA ZEBULANDIA
LACTAÇÃO: 5.810,00 KG

MADRE DA BADAJOS

NUMERAL 3R DE UBER.

AFINAL

4ª MÃE.: URBANA

PRENHIZ POSITIVA DE EMBRIÃO GIROLANDO 1/2 SANGUE (FAIRMONT RENEGADE -ET X
ADRIANNA FIV FECULA FUB) COM PREVISAO PARA 22/06/2024

GENEALOGIA DO EMBRIÃO:

FAIRMONT RENEGADE-ET

PROGENESIS TOPNOTCH

S-S-I MONTROSS JEDI-ET
A1A2 / TPI: 2493 / MILK +2047 LBS

IHG LOTTOMAX TANIA-ET B+82

FAIRMONT DRACO RHIAN-ET

MR COIN DRACO 15006-ET

CO-OP MOONBOY RESCUE-ET MB88
AC:337d 11322L 498g 4,40%g 394p 3,48%p

ADRIANNA FIV FECULA FUB
LACTAÇÃO: 10.242,00 KG EM 261 DIAS

VAIDOSO DA SILVANIA

BEM FEITOR RAPOSO DA CAL
ROCAR INDUZIA OMEGA

FECULA TE F. MUTUM
LACTAÇÃO: 16.618,00 KG

C.A.SANSÃO
PTA: 718 KG/EMBRAPA/ABCGIL.

PALMA F.MUTUM
LACTAÇÃO: 9.111,00 KG

4ª MÃE.: TUTELA 3R B. MONTE

CONTINUAÇÃO DO LOTE 29

LUPITA FIV ROCKETFIRE 4544 FUBE

NOVILHA - Nascto: 06/08/2022 - Rgd: 6006-CA (GC) - Rgn: 4544 / FUBE3603 - GIROLANDO 1/2

S-S-I JOSUPER ROCKETFIRE-ET A2A2 / TPI 2726 / MILK +2705 LBS	UECKER SUPERSIRE JOSUPER-ET	SEAGULL-BAY SUPERSIRE-ET A1A2 / TPI 2330 / MILK +1071 LBS
	S-S-I STRLNG TAYLOR 8728-ET	UECKER BEACON JOYFULLY-ET MB85
RAVENA FIV MODELO FUB LACTAÇÃO: 6.395,00 KG EM 338 DIAS	MODELO TE DE BRASILIA PTA: 486 KG/EMBRAPA/ABCGIL.	SANDY-VALLEY STERLING-ET
	FIGO BALISSA FIV	S-S-I ROBUST TULARE 7259-ET MB86
		CAJU DE BRASILIA PTA: 432 KG/EMBRAPA/ABCGIL.
		GRINALDA TE DE BRASILIA LACTAÇÃO: 8.753,00 KG
		RADAR DOS POCOES PTA: 814.60 KG/ABCZ/UNESP.
	ABELHA TE DA UBRE	4ª MÃE.: FB SACADA
		5ª MÃE.: FB NEFRITA LACTAÇÃO: 9.041,00 KG

PRENHEZ POSITIVA DE EMBRIÃO GIROLANDO 1/2 SANGUE (FAIRMONT RENEGADE -ET X USINA FIV GENGIS KHAN FUB) COM PREVISAO PARA 22/06/2024

GENEALOGIA DO EMBRIÃO:

FAIRMONT RENEGADE-ET	PROGENESIS TOPNOTCH	S-S-I MONTROSS JEDI-ET A1A2 / TPI: 2493 / MILK +2047 LBS
	FAIRMONT DRACO RHIAN-ET	IHG LOTTOMAX TANIA-ET B+82
USINA FIV GENGIS KHAN FUB	GENGIS KHAN DE BRASILIA PTA: 807 KG/EMBRAPA/ABCGIL.	MR COIN DRACO 15006-ET
	TARANTELA TE	CO-OP MOONBOY RESCUE-ET MB88 AC:337d 11322L 498g 4,40%g 394p 3,48%p
		C.A.SANSAO PTA: 718 KG/EMBRAPA/ABCGIL.
		SETIBA DE BRASILIA LACTAÇÃO: 18.206,00 KG
		JAGUAR 3R DE UBERABA
		ESMERALDA
		4ª MÃE.: JOELMA

CONTINUAÇÃO DO LOTE 29

NATUREZA FIV ROCKETFIRE 4552 FUBE

NOVILHA - Nascto: 08/08/2022 - Rgd: 6036-CA (GC) - Rgn: 4552 / FUBE3611 - GIROLANDO 1/2

S-S-I JOSUPER ROCKETFIRE-ET A2A2 / TPI 2726 / MILK +2705 LBS	UECKER SUPERSIRE JOSUPER-ET	SEAGULL-BAY SUPERSIRE-ET A1A2 / TPI 2330 / MILK +1071 LBS
	S-S-I STRLNG TAYLOR 8728-ET	UECKER BEACON JOYFULLY-ET MB85
RAVENA FIV MODELO FUB LACTAÇÃO: 6.395,00 KG EM 338 DIAS	MODELO TE DE BRASILIA PTA: 486 KG/EMBRAPA/ABCGIL.	SANDY-VALLEY STERLING-ET
	FIGO BALISSA FIV	S-S-I ROBUST TULARE 7259-ET MB86
		CAJU DE BRASILIA PTA: 432 KG/EMBRAPA/ABCGIL.
		GRINALDA TE DE BRASILIA LACTAÇÃO: 8.753,00 KG
		RADAR DOS POCOES PTA: 814.60 KG/ABCZ/UNESP.
	ABELHA TE DA UBRE	
	4ª MÃE.: FB SACADA	
	5ª MÃE.: FB NEFRITA LACTAÇÃO: 9.041,00 KG	

PRENHEZ POSITIVA DE EMBRIÃO GIROLANDO 1/2 SANGUE (FAIRMONT RENEGADE -ET X CABOCLA FIV JAGUAR BALISSA FUB) COM PREVISAO PARA 22/06/2024

GENEALOGIA DO EMBRIÃO:

FAIRMONT RENEGADE-ET	PROGENESIS TOPNOTCH	S-S-I MONTROSS JEDI-ET A1A2 / TPI: 2493 / MILK +2047 LBS
	FAIRMONT DRACO RHIAN-ET	IHG LOTTOMAX TANIA-ET B+82
CABOCLA FIV JAGUAR BALISSA FUB LACTAÇÃO: 10.285,00 KG EM 239 DIAS	JAGUAR TE DO GAVIAO PTA: 727 KG/EMBRAPA/ABCGIL.	MR COIN DRACO 15006-ET
	FIGO BALISSA FIV	CO-OP MOONBOY RESCUE-ET MB88 AC:337d 11322L 498g 4,40%g 394p 3,48%p
		S.C. UACAI JAGUAR PTA: 242 KG/EMBRAPA/ABCGIL.
		UMIDADE DA CAL LACTAÇÃO: 7.956,00 KG
		RADAR DOS POCOES PTA: 814.60 KG/ABCZ/UNESP.
	ABELHA TE DA UBRE	
	4ª MÃE.: FB SACADA	
	5ª MÃE.: FB NEFRITA LACTAÇÃO: 9.041,00 KG	

**Lote
030**



CLIQUE AQUI E VEJA O
VÍDEO DO LOTE



MADONA BLUEDEVIL 4430 FUBE

NOVILHA - Nascto: 29/03/2022 - Rgd: 5236-CB (GC) - Rgn: 4430 / FUBE3489 - GIROLANDO 3/4

PEAK ALTABLUDEVIL-ET
A2A2 / TPI: 2547 / MILK +2871 LBS

S-S-1 MONTROSS DUKE-ET
A1A2 / TPI 2613 / MILK +2281 LBS

BACON-HILL MONTROSS-ET
A2A2 / TPI 2349 / MILK +1950 LBS
S-S-1 SPRSIRE MABEL 8828-ET MB85

GIL-GAR FRUITION-ET

COGENT SUPERSHOT
GIL-GAR MOGUL FRUGIL MB88

FAISCA FIV M-LECHE 3941 FUBE

BUTZ-HILL M-LECHE 54847-ET

BACON-HILL MONTROSS-ET
A2A2 / TPI 2349 / MILK +1950 LBS
MORSAN MERIDIAN SNOWBALL-ET

FIGO BALISSA FIV

RADAR DOS POCOES
PTA: 814.60 KG/ABCZ/UNESP.
ABELHA TE DA UBRE

4ª Mãe: FB SACADA

5ª Mãe: FB NEFRITA
LACTAÇÃO: 9.041,00 KG

PRENHEZ POSITIVA DE EMBRIÃO GIROLANDO 1/2 SANGUE (SANDY -VALLEY ESQUIRE-ET X
TARANTARA FIV GENGIS KHAN FUB) COM PREVISAO PARA 11/05/2024

GENEALOGIA DO EMBRIÃO:

SANDY-VALLEY ESQUIRE-ET

LEANINGHOUSE TAOS-ET
A1A2 / TPI 2904 / MILK +1060 LBS

S-S-1 PR RENEGADE-ET
LEANINGHOUSE JEDI 22480-ET

SANDY-VALLEY ESCANABA-ET

BLUMENFELD FRAZLD BRASS-ET
A2A2 / TPI 2699 / MILK +1110 LBS
SANDY-VALLEY APNTC EPPIE-ET

TARANTARA FIV GENGIS KHAN FUB

GENGIS KHAN DE BRASILIA
PTA: 807 KG/EMBRAPA/ABCGIL.

C.A.SANSO
PTA: 718 KG/EMBRAPA/ABCGIL.

TARANTELA TE

SETIBA DE BRASILIA
LACTAÇÃO: 18.206,00 KG

JAGUAR 3R DE UBERABA
ESMERALDA

4ª MÃE.: JOELMA

CONTINUAÇÃO DO LOTE 30

KAROL FUBE

NOVILHA - Nascto: 23/02/2022 - Rgd: 5235-CB (GD) - Rgn: 4424 - GIROLANDO 3/4

PEAK ALTABLUDEVIL-ET A2A2 / TPI: 2547 / MILK +2871 LBS	S-S-I MONTROSS DUKE-ET A1A2 / TPI 2613 / MILK +2281 LBS	BACON-HILL MONTROSS-ET A2A2 / TPI 2349 / MILK +1950 LBS
	GIL-GAR FRUITION-ET	S-S-I SPRSIRE MABEL 8828-ET MB85
		COGENT SUPERSHOT
		GIL-GAR MOGUL FRUGIL MB88
ANISA JORDAO 3815 FUBE	JORDAO FIV MAMMOTH FUBE	EMMARK MAMMOTH
		PATATIVA MARKOWICZ
		03/05 2X 338 10.611,07 KG
		07/08 3X 374 19.617,47 KG
		LACTAÇÃO OFICIAL:
		51.133,88 KG EM 1432 DIAS
	ANAYA FIV TOYOTA 1914 FUBE	MORNINGVIEW ALTATOYOTA
	01/08 2X 312 7.727,29 KG	AMANDA 831 FUBE
	04/08 2X 284 7.660,38 KG	
	LACTAÇÃO OFICIAL:	
	18.433,32 KG EM 718 DIAS	

PRENHEZ POSITIVA DE EMBRIÃO GIROLANDO 1/2 SANGUE (SANDY -VALLEY ESQUIRE-ET X CARTOLA FIV JAGUA VALLIOSA FUB) COM PREVISAO PARA 11/05/2024

GENEALOGIA DO EMBRIÃO:

SANDY-VALLEY ESQUIRE-ET	LEANINGHOUSE TAOS-ET A1A2 / TPI 2904 / MILK +1060 LBS	S-S-I PR RENEGADE-ET LEANINGHOUSE JEDI 22480-ET
	SANDY-VALLEY ESCANABA-ET	BLUMENFELD FRAZLD BRASS-ET A2A2 / TPI 2699 / MILK +1110 LBS
		SANDY-VALLEY APNTC EPPIE-ET
CARTOLA FIV JAGUA VALLIOSA FUB	JAGUAR TE DO GAVIAO PTA: 727 KG/EMBRAPA/ABCGIL.	S.C. UACAI JAGUAR PTA: 242 KG/EMBRAPA/ABCGIL.
	VALIOSA	UMIDADE DA CAL LACTAÇÃO: 7.956,00 KG
		VALEOURO TE SILVANIA
		SOPEIRA DA CAL
		4ª MÃE.: FITA BV

Lote
031



CLIQUE AQUI E VEJA O
VÍDEO DO LOTE



YANA BLUEDEVIL 4417 FUBE

NOVILHA - Nascto: 15/02/2022 - Rgd: 6737-CA (GC) - Rgn: 4417 / FUBE3476 - GIROLANDO 3/4

PEAK ALTABLUDEVIL-ET
A2A2 / TPI: 2547 / MILK +2871 LBS

S-S-I MONTROSS DUKE-ET
A1A2 / TPI 2613 / MILK +2281 LBS

BACON-HILL MONTROSS-ET
A2A2 / TPI 2349 / MILK +1950 LBS
S-S-I SPRSIRE MABEL 8828-ET MB85

GIL-GAR FRUITION-ET

COGENT SUPERSHOT
GIL-GAR MOGUL FRUGIL MB88

MADONA FIV M-LECHE 3917 FUBE
LACTAÇÃO OFICIAL:
18.079,20 KG EM 704 DIAS

BUTZ-HILL M-LECHE 54847-ET

BACON-HILL MONTROSS-ET
A2A2 / TPI 2349 / MILK +1950 LBS
MORSAN MERIDIAN SNOWBALL-ET

DANA FIV TEATRO FUB
LACTAÇÃO: 9.285,00 KG EM 347 DIAS

TEATRO DA SILVANIA
PTA: 344 KG/EMBRAPA/ABCGIL.
DELIA FIV VAZZ

4ª Mãe: MINISTRA TE

**PRENHEZ POSITIVA DE EMBRIÃO GIROLANDO 1/2 SANGUE (SANDY -VALLEY ESQUIRE-ET X
TARANTARA FIV GENGIS KHAN FUB) COM PREVISAO PARA 11/05/2024**

GENEALOGIA DO EMBRIÃO:

SANDY-VALLEY ESQUIRE-ET

LEANINGHOUSE TAOS-ET
A1A2 / TPI 2904 / MILK +1060 LBS

S-S-I PR RENEGADE-ET
LEANINGHOUSE JEDI 22480-ET

SANDY-VALLEY ESCANABA-ET

BLUMENFELD FRAZLD BRASS-ET
A2A2 / TPI 2699 / MILK +1110 LBS
SANDY-VALLEY APNTC EPIE-ET

TARANTARA FIV GENGIS KHAN FUB

GENGIS KHAN DE BRASILIA
PTA: 807 KG/EMBRAPA/ABCGIL.

C.A.SANSAO
PTA: 718 KG/EMBRAPA/ABCGIL.

SETIBA DE BRASILIA
LACTAÇÃO: 18.206,00 KG

TARANTELA TE

JAGUAR 3R DE UBERABA
ESMERALDA

4ª MÃE.: JOELMA

CONTINUAÇÃO DO LOTE 31

MORAL BLUEDEVIL 4416 FUBE

NOVILHA - Nascto: 14/02/2022 - Rgd: 6729-CA (GC) - Rgn: 4416 / FUBE3475 - GIROLANDO 3/4

PEAK ALTABLUDEVIL-ET A2A2 / TPI: 2547 / MILK +2871 LBS	S-S-I MONTROSS DUKE-ET A1A2 / TPI 2613 / MILK +2281 LBS	BACON-HILL MONTROSS-ET A2A2 / TPI 2349 / MILK +1950 LBS S-S-I SPRSIRE MABEL 8828-ET MB85
	GIL-GAR FRUITION-ET	COGENT SUPERSHOT GIL-GAR MOGUL FRUGIL MB88
AMAZONA FIV M-LECHE 3955 FUBE	BUTZ-HILL M-LECHE 54847-ET	BACON-HILL MONTROSS-ET A2A2 / TPI 2349 / MILK +1950 LBS MORSAN MERIDIAN SNOWBALL-ET
	LOLA FIV DE BRAS. LACTAÇÃO: 9.560,00 KG EM 336 DIAS	C.A.SANSAO PTA: 718 KG/EMBRAPA/ABCGIL. UNIAO TE DE BRASILIA 4ª Mãe: LUZIADA DE BRASILIA LACTAÇÃO: 5.693,00 KG

PRENHEZ POSITIVA DE EMBRIÃO GIROLANDO 1/2 SANGUE (SANDY -VALLEY ESQUIRE-ET X FLORA ZAMIR FUB) COM PREVISAO PARA 11/05/2024

GENEALOGIA DO EMBRIÃO:

SANDY-VALLEY ESQUIRE-ET	LEANINGHOUSE TAOS-ET A1A2 / TPI 2904 / MILK +1060 LBS	S-S-I PR RENEGADE-ET LEANINGHOUSE JEDI 22480-ET
	SANDY-VALLEY ESCANABA-ET	BLUMENFELD FRAZLD BRASS-ET A2A2 / TPI 2699 / MILK +1110 LBS SANDY-VALLEY APNTC EPPIE-ET
FLORA ZAMIR FUB	ZAMIR FIV VILLA	DALTON TE PATI CAL PALAS TE DO GAVIAO LACTAÇÃO: 9.431,00 KG
	KAROL FIV JAGUA KAROLAYNE FUB	JAGUAR TE DO GAVIAO PTA: 727 KG/EMBRAPA/ABCGIL. KAROLAYNE FIV PAINEIRA RADAR FU 4ª MÃE.: PAINEIRA DA CAL LACTAÇÃO: 7.708,00 KG

Lote
032



CLIQUE AQUI E VEJA O
VÍDEO DO LOTE



TEMPESTADE FIV HALEY 4130 FUBE

NOVILHA - Nascto: 07/01/2021 - Rgd: 5032-BR (GC) - Rgn: 4130 / FUBE3189 - GIROLANDO 1/2

DE-SU ALTAHALEY-ET
A2A2 / TPI 1921 / MILK 768 LBS

SULLY ALTAMETEOR-ET
A2A2 / TPI 1971 / MILK +444 LBS

ENSENADA TABOO PLANET-ET - EX90
SULLY SHOTTLE MAY-TW 3EX91

DE-SU 8872 - MB85

BRAEDALE GOLDWYN - B+84
DE-SU OMAN 6290 MB86

NERVOSINHA FIV JAGUAR FUB
LACTAÇÃO: 8.398,00 KG EM 245 DIAS

JAGUAR TE DO GAVIAO
PTA: 727 KG/EMBRAPA/ABCGIL.

S.C. UACAI JAGUAR
PTA: 242 KG/EMBRAPA/ABCGIL.
UMIDADE DA CAL
LACTAÇÃO: 7.956,00 KG

PROFANA FIV OURO BAHIA

NOBRE TE CAL
PTA: 469 KG/EMBRAPA/ABCGIL.
PROFANA DE BRASILIA
1ª LACTAÇÃO REAL: 17.182,00 KG

4ª MÃE.: JAFFA TE BRASILIA
LACTAÇÃO: 5.367,00 KG

PRENHEZ POSITIVA DE EMBRIÃO GIROLANDO 1/2 SANGUE (SANDY-VALLEY ESQUIRE-ET X
ADELLE FIV CABO VERDE) COM PREVISAO PARA 11/05/2024

GENEALOGIA DO EMBRIÃO:

SANDY-VALLEY ESQUIRE-ET

LEANINGHOUSE TAOS-ET
A1A2 / TPI 2904 / MILK +1060 LBS

S-S-I PR RENEGADE-ET
LEANINGHOUSE JEDI 22480-ET

SANDY-VALLEY ESCANABA-ET

BLUMENFELD FRAZLD BRASS-ET
A2A2 / TPI 2699 / MILK +1110 LBS
SANDY-VALLEY APNTC EPIIE-ET

ADELLE FIV CABO VERDE
LACTAÇÃO: 4.426,00 KG EM 242 DIAS

JAGUAR TE DO GAVIAO
PTA: 727 KG/EMBRAPA/ABCGIL.

S.C. UACAI JAGUAR
PTA: 242 KG/EMBRAPA/ABCGIL.
UMIDADE DA CAL
LACTAÇÃO: 7.956,00 KG

CONQUISTA TE PARAHY

C.A.SANSAO
PTA: 718 KG/EMBRAPA/ABCGIL.
OFERENDA DE BRASILIA

4ª MÃE.: GINGER DE BRASILIA
LACTAÇÃO: 10.016,00 KG

CONTINUAÇÃO DO LOTE 32

ROSANE FIV HALEY 4111 FUBE

NOVILHA - Nascto: 02/01/2021 - Rgd: 5028-BR (GC) - Rgn: 4111 / FUBE3170 - GIROLANDO 1/2

DE-SU ALTAHALEY-ET A2A2 / TPI 1921 / MILK 768 LBS	SULLY ALTAMETEOR-ET A2A2 / TPI 1971 / MILK +444 LBS	ENSENADA TABOO PLANET-ET - EX90 SULLY SHOTTLE MAY-TW 3EX91
	DE-SU 8872 - MB85	BRAEDALE GOLDWYN - B+84 DE-SU OMAN 6290 MB86
NERVOSINHA FIV JAGUAR FUB LACTAÇÃO: 8.398,00 KG EM 245 DIAS	JAGUAR TE DO GAVIAO PTA: 727 KG/EMBRAPA/ABCGIL.	S.C. UACAI JAGUAR PTA: 242 KG/EMBRAPA/ABCGIL. UMIDADE DA CAL LACTAÇÃO: 7.956,00 KG
	PROFANA FIV OURO BAHIA	NOBRE TE CAL PTA: 469 KG/EMBRAPA/ABCGIL. PROFANA DE BRASILIA 1ª LACTAÇÃO REAL: 17.182,00 KG
PRENHEZ POSITIVA DE EMBRIÃO GIROLANDO 1/2 SANGUE (SANDY -VALLEY ESQUIRE-ET X JULIA FIV JAGUAR FUB) COM PREVISAO PARA 11/05/2024		4ª MÃE.: JAFFA TE BRASILIA LACTAÇÃO: 5.367,00 KG

GENEALOGIA DO EMBRIÃO:

SANDY-VALLEY ESQUIRE-ET	LEANINGHOUSE TAOS-ET A1A2 / TPI 2904 / MILK +1060 LBS	S-S-I PR RENEGADE-ET LEANINGHOUSE JEDI 22480-ET
	SANDY-VALLEY ESCANABA-ET	BLUMENFELD FRAZLD BRASS-ET A2A2 / TPI 2699 / MILK +1110 LBS SANDY-VALLEY APNTC EPPIE-ET
JULIA FIV JAGUAR FUB	JAGUAR TE DO GAVIAO PTA: 727 KG/EMBRAPA/ABCGIL.	S.C. UACAI JAGUAR PTA: 242 KG/EMBRAPA/ABCGIL. UMIDADE DA CAL LACTAÇÃO: 7.956,00 KG
	VIGENTE FIV GAVIAO	C.A.SANSAO PTA: 718 KG/EMBRAPA/ABCGIL. ELECTRA DO GAVIAO 4ª MÃE.: RAIPUR DA CAL

FRANCISCA FIV DAWSON 4277 FUBE

NOVILHA - Nascto: 04/06/2021 - Rgd: 5961-BT (GC) - Rgn: 4277 / FUBE3337 - GIROLANDO 1/2

TJR DUKE DAWSON-ET	S-S-I MONTROSS DUKE-ET A1A2 / TPI 2613 / MILK +2281 LBS	BACON-HILL MONTROSS-ET A2A2 / TPI 2349 / MILK +1950 LBS S-S-I SPRSIRE MABEL 8828-ET MB85
	TJR DE-DIAMOND 31630-ET B+84	MR COIN DRACO 15006-ET TJR DE-DIAMOND 2181-ET MB85
DANA FIV TEATRO FUB LACTAÇÃO: 9.285,00 KG EM 347 DIAS	TEATRO DA SILVANIA PTA: 344 KG/EMBRAPA/ABCGIL.	ESPANTOSO PTA: 145.49 KG/ABCZ/UNESP. EFALC NATA LAGEADO LACTAÇÃO: 15.126,00 KG
PRENHEZ POSITIVA DE EMBRIÃO GIROLANDO 1/2 SANGUE (SANDY -VALLEY ESQUIRE-ET X LUA DE UBERABA FIV FUB) COM PREVISAO PARA 11/05/2024	DELIA FIV VAZZ	JAGUAR TE DO GAVIAO PTA: 727 KG/EMBRAPA/ABCGIL. MINISTRA TE 4ª MÃE.: RESTINGA

GENEALOGIA DO EMBRIÃO:

SANDY-VALLEY ESQUIRE-ET	LEANINGHOUSE TAOS-ET A1A2 / TPI 2904 / MILK +1060 LBS	S-S-I PR RENEGADE-ET LEANINGHOUSE JEDI 22480-ET
	SANDY-VALLEY ESCANABA-ET	BLUMENFELD FRAZLD BRASS-ET A2A2 / TPI 2699 / MILK +1110 LBS SANDY-VALLEY APNTC EPPIE-ET
LUA DE UBERABA FIV FUB LACTAÇÃO: 7.640,00 KG EM 280 DIAS	JAGUAR TE DO GAVIAO PTA: 727 KG/EMBRAPA/ABCGIL.	S.C. UACAI JAGUAR PTA: 242 KG/EMBRAPA/ABCGIL. UMIDADE DA CAL LACTAÇÃO: 7.956,00 KG
	PALAS TE DO GAVIAO LACTAÇÃO: 9.431,00 KG	C.A.EVEREST PTA: 291 KG/EMBRAPA/ABCGIL. UMIDADE TE DO GAVIAO 4ª MÃE.: SARA DA CAL

Lote
033



CLIQUE AQUI E VEJA O
VÍDEO DO LOTE



BONECA FIV HELIX 4443 FUBE

NOVILHA - Nascto: 17/04/2022 - Rgd: 6785-CA (GC) - Rgn: 4443 / FUBE3502 - GIROLANDO 1/2

AOT SILVER HELIX-ET	SEAGULL-BAY SILVER-ET	MOUNTFIELD SSI DCY MOGUL-ET A1A2 / TPI: 2291
	COOKIECUTTER SSIRE HAS-ET MB88	SEAGULL-BAY SNOW DARLING-ET MB85
		SEAGULL-BAY SUPERSIRE-ET A1A2 / TPI 2330 / MILK +1071 LBS
		COOKIECUTTER MOM HALO-ET MB88
OLEGARIA FIV JAGUAR FUB LACTAÇÃO: 15.452,00 KG EM 355 DIAS	JAGUAR TE DO GAVIAO PTA: 727 KG/EMBRAPA/ABCGIL.	S.C. UACAI JAGUAR PTA: 242 KG/EMBRAPA/ABCGIL.
		UMIDADE DA CAL LACTAÇÃO: 7.956,00 KG
	HEBE FIV DE BRASILIA	C.A.SANSÃO PTA: 718 KG/EMBRAPA/ABCGIL.
		PROTEINA DE BRASILIA LACTAÇÃO: 16.748,00 KG
PRENHEZ POSITIVA DE EMBRIÃO GIROLANDO 1/2 SANGUE (SANDY -VALLEY ESQUIRE-ET X MORGANA FIV MODELO FUB) COM PREVISAO PARA 11/05/2024		4ª Mãe: INCISAO BRASILIA

GENEALOGIA DO EMBRIÃO:

SANDY-VALLEY ESQUIRE-ET	LEANINGHOUSE TAOS-ET A1A2 / TPI 2904 / MILK +1060 LBS	S-S-I PR RENEGADE-ET LEANINGHOUSE JEDI 22480-ET
	SANDY-VALLEY ESCANABA-ET	BLUMENFELD FRAZLD BRASS-ET A2A2 / TPI 2699 / MILK +1110 LBS
		SANDY-VALLEY APNTC EPIE-ET
MORGANA FIV MODELO FUB	MODELO TE DE BRASILIA PTA: 486 KG/EMBRAPA/ABCGIL.	CAJU DE BRASILIA PTA: 432 KG/EMBRAPA/ABCGIL.
		GRINALDA TE DE BRASILIA LACTAÇÃO: 8.753,00 KG
	PROFANA FIV OURO BAHIA	NOBRE TE CAL PTA: 469 KG/EMBRAPA/ABCGIL.
		PROFANA DE BRASILIA 1ª LACTAÇÃO REAL: 17.182,00 KG
		4ª MÃE.: JAFFA TE BRASILIA LACTAÇÃO: 5.367,00 KG

Lote
034



CLIQUE AQUI E VEJA O
VÍDEO DO LOTE



PETECA FUBE

NOVILHA - Nascto: 15/10/2021 - Rgd: 5233-CB (GD) - Rgn: 4359 - GIROLANDO 1/2

BACON-HILL MONTROSS-ET
A2A2 / TPI 2349 / MILK +1950 LBS

MOUNTFIELD SSI DCY MOGUL-ET
A1A2 / TPI: 2291

COYNE-FARMS DORCY-ET - MB87
MOUNTFIELD MARSH MAXINE-ET - MB88

UNIQUE-STYLE BOLTON MONEY 2EX93

SANDY-VALLEY BOLTON-ET - EX90
PASEN ROLEX MUMMY MB88

BRAGANTINA FIV MODELO FUB

MODELO TE DE BRASILIA
PTA: 486 KG/EMBRAPA/ABCGIL.

CAJU DE BRASILIA
PTA: 432 KG/EMBRAPA/ABCGIL.
GRINALDA TE DE BRASILIA
LACTAÇÃO: 8.753,00 KG

PROFANA FIV OURO BAHIA

NOBRE TE CAL
PTA: 469 KG/EMBRAPA/ABCGIL.

PROFANA DE BRASILIA
1ª LACTAÇÃO REAL: 17.182,00 KG

4ª MÃE.: JAFFA TE BRASILIA
LACTAÇÃO: 5.367,00 KG

PRENHEZ POSITIVA DE EMBRIÃO GIROLANDO 1/2 SANGUE (SANDY -VALLEY ESQUIRE-ET X
CARTOLA FIV JAGUA VALLIOSA FUB) COM PREVISAO PARA 11/05/2024

GENEALOGIA DO EMBRIÃO:

SANDY-VALLEY ESQUIRE-ET

LEANINGHOUSE TAOS-ET
A1A2 / TPI 2904 / MILK +1060 LBS

S-S-I PR RENEGADE-ET
LEANINGHOUSE JEDI 22480-ET

SANDY-VALLEY ESCANABA-ET

BLUMENFELD FRAZLD BRASS-ET
A2A2 / TPI 2699 / MILK +1110 LBS
SANDY-VALLEY APNTC EPIE-ET

CARTOLA FIV JAGUA VALLIOSA FUB

JAGUAR TE DO GAVIAO
PTA: 727 KG/EMBRAPA/ABCGIL.

S.C. UACAI JAGUAR
PTA: 242 KG/EMBRAPA/ABCGIL.

VALIOSA

UMIDADE DA CAL
LACTAÇÃO: 7.956,00 KG

VALEOURO TE SILVANIA
SOPEIRA DA CAL

4ª MÃE.: FITA BV

CONTINUAÇÃO DO LOTE 34

BRUXINHA FIV DAWSON 4348 FUBE

NOVILHA - Nascto: 11/10/2021 - Rgd: 0654-BY (GC) - Rgn: 4348 / FUBE3407 - GIROLANDO 1/2

TJR DUKE DAWSON-ET	S-S-1 MONTROSS DUKE-ET A1A2 / TPI 2613 / MILK +2281 LBS	BACON-HILL MONTROSS-ET A2A2 / TPI 2349 / MILK +1950 LBS
	TJR DE-DIAMOND 31630-ET B+84	S-S-1 SPRSIRE MABEL 8828-ET MB85
NELKA FIV DO BASA LACTAÇÃO: 5.677,00 KG EM 287 DIAS	RADAR DOS POCOES PTA: 814.60 KG/ABCZ/UNESP.	DEGAS PTA: 584.25 KG/ABCZ/UNESP.
	FUMACA DO BASA	JALAM DA ZEBULANDIA LACTAÇÃO: 5.810,00 KG
PRENHEZ POSITIVA DE EMBRIÃO GIROLANDO 1/2 SANGUE (SANDY-VALLEY ESQUIRE-ET X JULIA FIV JAGUAR FUB) COM PREVISAO PARA 11/05/2024		JAGUAR TE DO GAVIAO PTA: 727 KG/EMBRAPA/ABCGIL.
		SOJA DE BRASILIA LACTAÇÃO: 13.034,00 KG
<u>GENEALOGIA DO EMBRIÃO:</u>		4ª MÃE.: NASCENTE TE DE BRASILIA LACTAÇÃO: 14.274,00 KG
SANDY-VALLEY ESQUIRE-ET	LEANINGHOUSE TAOS-ET A1A2 / TPI 2904 / MILK +1060 LBS	S-S-1 PR RENEGADE-ET LEANINGHOUSE JEDI 22480-ET
	SANDY-VALLEY ESCANABA-ET	BLUMENFELD FRAZLD BRASS-ET A2A2 / TPI 2699 / MILK +1110 LBS
JULIA FIV JAGUAR FUB	JAGUAR TE DO GAVIAO PTA: 727 KG/EMBRAPA/ABCGIL.	SANDY-VALLEY APNTC EPPIE-ET
	VIGENTE FIV GAVIAO	S.C. UACAI JAGUAR PTA: 242 KG/EMBRAPA/ABCGIL.
		UMIDADE DA CAL LACTAÇÃO: 7.956,00 KG
		C.A.SANSAO PTA: 718 KG/EMBRAPA/ABCGIL.
		ELECTRA DO GAVIAO

WENDY FIV YODER 4300 FUBE

NOVILHA - Nascto: 14/06/2021 - Rgd: 5964-BT (GC) - Rgn: 4300 / FUBE3359 - GIROLANDO 1/2

WOODCREST MOGUL YODER-ET A2A2 / TPI 2591 / MILK +439 LBS	MOUNTFIELD SSI DCY MOGUL-ET A1A2 / TPI: 2291	COYNE-FARMS DORCY-ET - MB87
	WOODCREST PLANET YAKARA-ET MB85	MOUNTFIELD MARSH MAXINE-ET - MB88
ELIZA FIV VIA TEATRO FUB LACTAÇÃO: 8.573,00 KG EM 250 DIAS	TEATRO DA SILVANIA PTA: 344 KG/EMBRAPA/ABCGIL.	ENSENADA TABOO PLANET-ET - EX90
	VIA FIV JMMA	COYNE-FARMS BKEYE YVONNE-ET MB88
PRENHEZ POSITIVA DE EMBRIÃO GIROLANDO 1/2 SANGUE (SANDY-VALLEY ESQUIRE-ET X ESSENCIA FUB) COM PREVISAO PARA 11/05/2024		ESPANTOSO PTA: 145.49 KG/ABCZ/UNESP.
		EFALC NATA LAGEADO LACTAÇÃO: 15.126,00 KG
<u>GENEALOGIA DO EMBRIÃO:</u>		C.A.SANSAO PTA: 718 KG/EMBRAPA/ABCGIL.
SANDY-VALLEY ESQUIRE-ET	LEANINGHOUSE TAOS-ET A1A2 / TPI 2904 / MILK +1060 LBS	SOLUCAO DE BRASILIA LACTAÇÃO: 10.200,00 KG
	SANDY-VALLEY ESCANABA-ET	S-S-1 PR RENEGADE-ET LEANINGHOUSE JEDI 22480-ET
ESSENCIA FUB	JAGUAR TE DO GAVIAO PTA: 727 KG/EMBRAPA/ABCGIL.	BLUMENFELD FRAZLD BRASS-ET A2A2 / TPI 2699 / MILK +1110 LBS
	INSISTENCIA TNI JGVA	SANDY-VALLEY APNTC EPPIE-ET
		S.C. UACAI JAGUAR PTA: 242 KG/EMBRAPA/ABCGIL.
		UMIDADE DA CAL LACTAÇÃO: 7.956,00 KG
		TEATRO DA SILVANIA PTA: 344 KG/EMBRAPA/ABCGIL.
		CORACA

Lote
035

Embrap
desde 1980



CLIQUE AQUI E VEJA O
VÍDEO DO LOTE



PEROLA FIV MONTROSS 4361 FUBE

NOVILHA - Nascto: 17/10/2021 - Rgd: 0643-BY (GC) - Rgn: 4361 / FUBE3420 - GIROLANDO 1/2

BACON-HILL MONTROSS-ET
A2A2 / TPI 2349 / MILK +1950 LBS

MOUNTFIELD SSI DCY MOGUL-ET
A1A2 / TPI: 2291

COYNE-FARMS DORCY-ET - MB87

MOUNTFIELD MARSH MAXINE-ET - MB88

UNIQUE-STYLE BOLTON MONEY 2EX93

SANDY-VALLEY BOLTON-ET - EX90

PASEN ROLEX MUMMY MB88

VALESKA FIV TEATRO FUB
LACTAÇÃO: 5.633,00 KG EM 313 DIAS

TEATRO DA SILVANIA
PTA: 344 KG/EMBRAPA/ABCGIL.

ESPANTOSO
PTA: 145.49 KG/ABCZ/UNESP.
EFALC NATA LAGEADO
LACTAÇÃO: 15.126,00 KG

GRATA SANSÃO TE

C.A.SANSÃO
PTA: 718 KG/EMBRAPA/ABCGIL.

ATICA BEMF R.ALEGRE

4ª MÃE.: AUREA TE DO GAVIAO

PRENHEZ POSITIVA DE EMBRIÃO GIROLANDO 1/2 SANGUE (SANDY-VALLEY ESQUIRE-ET X JULIA FIV JAGUAR FUB) COM PREVISÃO PARA 11/05/2024

GENEALOGIA DO EMBRIÃO:

SANDY-VALLEY ESQUIRE-ET

LEANINGHOUSE TAOS-ET
A1A2 / TPI 2904 / MILK +1060 LBS

S-S-I PR RENEGADE-ET

LEANINGHOUSE JEDI 22480-ET

SANDY-VALLEY ESCANABA-ET

BLUMENFELD FRAZLD BRASS-ET
A2A2 / TPI 2699 / MILK +1110 LBS
SANDY-VALLEY APNTC EPIE-ET

JULIA FIV JAGUAR FUB

JAGUAR TE DO GAVIAO
PTA: 727 KG/EMBRAPA/ABCGIL.

S.C. UACAI JAGUAR
PTA: 242 KG/EMBRAPA/ABCGIL.

UMIDADE DA CAL
LACTAÇÃO: 7.956,00 KG

VIGENTE FIV GAVIAO

C.A.SANSÃO
PTA: 718 KG/EMBRAPA/ABCGIL.

ELECTRA DO GAVIAO

4ª MÃE.: RAIPUR DA CAL

CONTINUAÇÃO DO LOTE 35

COCA FIV MONTROSS 4345 FUBE

NOVILHA - Nascto: 08/10/2021 - Rgd: 0042-BY (GC) - Rgn: 4345 / FUBE3404 - GIROLANDO 1/2

BACON-HILL MONTROSS-ET A2A2 / TPI 2349 / MILK +1950 LBS	MOUNTFIELD SSI DCY MOGUL-ET A1A2 / TPI: 2291	COYNE-FARMS DORCY-ET - MB87 MOUNTFIELD MARSH MAXINE-ET - MB88
	UNIQUE-STYLE BOLTON MONEY 2EX93	SANDY-VALLEY BOLTON-ET - EX90 PASEN ROLEX MUMMY MB88
VALESKA FIV TEATRO FUB LACTAÇÃO: 5.633,00 KG EM 313 DIAS	TEATRO DA SILVANIA PTA: 344 KG/EMBRAPA/ABCGIL.	ESPANTOSO PTA: 145.49 KG/ABCZ/UNESP.
	GRATA SANSO TE	EFALC NATA LAGEADO LACTAÇÃO: 15.126,00 KG
PRENHEZ POSITIVA DE EMBRIÃO GIROLANDO 1/2 SANGUE (SANDY-VALLEY ESQUIRE-ET X ESSENCIA FUB) COM PREVISAO PARA 11/05/2024		C.A.SANSO PTA: 718 KG/EMBRAPA/ABCGIL.
		ATICA BEMF R.ALEGRE 4ª MÃE.: AUREA TE DO GAVIAO

GENEALOGIA DO EMBRIÃO:

SANDY-VALLEY ESQUIRE-ET	LEANINGHOUSE TAOS-ET A1A2 / TPI 2904 / MILK +1060 LBS	S-S-I PR RENEGADE-ET LEANINGHOUSE JEDI 22480-ET
	SANDY-VALLEY ESCANABA-ET	BLUMENFELD FRAZLD BRASS-ET A2A2 / TPI 2699 / MILK +1110 LBS
		SANDY-VALLEY APNTC EPIE-ET
ESSENCIA FUB	JAGUAR TE DO GAVIAO PTA: 727 KG/EMBRAPA/ABCGIL.	S.C. UACAI JAGUAR PTA: 242 KG/EMBRAPA/ABCGIL.
		UMIDADE DA CAL LACTAÇÃO: 7.956,00 KG
	INSISTENCIA TNI JGVA	TEATRO DA SILVANIA PTA: 344 KG/EMBRAPA/ABCGIL.
		CORACA 4ª MÃE.: RESTINGA DE BRASILIA

LONTRINHA BLUEDEVIL 4426 FUBE

NOVILHA - Nascto: 09/03/2022 - Rgd: 6781-CA (GC) - Rgn: 4426 / FUBE3485 - GIROLANDO 1/2

PEAK ALTABLUDEVIL-ET A2A2 / TPI: 2547 / MILK +2871 LBS	S-S-I MONTROSS DUKE-ET A1A2 / TPI 2613 / MILK +2281 LBS	BACON-HILL MONTROSS-ET A2A2 / TPI 2349 / MILK +1950 LBS
	GIL-GAR FRUITION-ET	S-S-I SPRSIRE MABEL 8828-ET MB85
MARFIM ZAMIR FUB	ZAMIR FIV VILLA	COGENT SUPERSHOT GIL-GAR MOGUL FRUGIL MB88
	ESSENCIA FUB	DALTON TE PATI CAL PALAS TE DO GAVIAO LACTAÇÃO: 9.431,00 KG
PRENHEZ POSITIVA DE EMBRIÃO GIROLANDO 1/2 SANGUE (SANDY-VALLEY ESQUIRE-ET X ADRIANNA FIV FECULA FUB) COM PREVISAO PARA 11/05/2024		JAGUAR TE DO GAVIAO PTA: 727 KG/EMBRAPA/ABCGIL.
		INSISTENCIA TN1 JGVA 4ª MÃE.: CORACA

GENEALOGIA DO EMBRIÃO:

SANDY-VALLEY ESQUIRE-ET	LEANINGHOUSE TAOS-ET A1A2 / TPI 2904 / MILK +1060 LBS	S-S-I PR RENEGADE-ET LEANINGHOUSE JEDI 22480-ET
	SANDY-VALLEY ESCANABA-ET	BLUMENFELD FRAZLD BRASS-ET A2A2 / TPI 2699 / MILK +1110 LBS
		SANDY-VALLEY APNTC EPIE-ET
ADRIANNA FIV FECULA FUB LACTAÇÃO: 10.242,00 KG EM 261 DIAS	VAIDOSO DA SILVANIA	BEM FEITOR RAPOSO DA CAL ROCAR INDUZIA OMEGA
	FECULA TE F. MUTUM LACTAÇÃO: 16.618,00 KG	C.A.SANSO PTA: 718 KG/EMBRAPA/ABCGIL.
		PALMA F.MUTUM LACTAÇÃO: 9.111,00 KG
		4ª MÃE.: TUTELA 3R B. MONTE

Lote
036



CLIQUE AQUI E VEJA O
VÍDEO DO LOTE



JENNY FIV MONTROSS 4354 FUBE

NOVILHA - Nascto: 13/10/2021 - Rgd: 0650-BY (GC) - Rgn: 4354 / FUBE3413 - GIROLANDO 1/2

BACON-HILL MONTROSS-ET
A2A2 / TPI 2349 / MILK +1950 LBS

MOUNTFIELD SSI DCY MOGUL-ET
A1A2 / TPI: 2291

COYNE-FARMS DORCY-ET - MB87

MOUNTFIELD MARSH MAXINE-ET - MB88

UNIQUE-STYLE BOLTON MONEY 2EX93

SANDY-VALLEY BOLTON-ET - EX90

PASEN ROLEX MUMMY MB88

NERVOSINHA FIV JAGUAR FUB
LACTAÇÃO: 8.398,00 KG EM 245 DIAS

JAGUAR TE DO GAVIAO
PTA: 727 KG/EMBRAPA/ABCGIL.

S.C. UACAI JAGUAR
PTA: 242 KG/EMBRAPA/ABCGIL.
UMIDADE DA CAL
LACTAÇÃO: 7.956,00 KG

PROFANA FIV OURO BAHIA

NOBRE TE CAL
PTA: 469 KG/EMBRAPA/ABCGIL.
PROFANA DE BRASILIA
1ª LACTAÇÃO REAL: 17.182,00 KG

4ª Mãe: JAFFA TE BRASILIA
LACTAÇÃO: 5.367,00 KG

PRENHEZ POSITIVA DE EMBRIÃO GIROLANDO 1/2 SANGUE (SANDY -VALLEY ESQUIRE-ET X
RAINHA ZAMIR FUB) COM PREVISAO PARA 11/05/2024

GENEALOGIA DO EMBRIÃO:

SANDY-VALLEY ESQUIRE-ET

LEANINGHOUSE TAOS-ET
A1A2 / TPI 2904 / MILK +1060 LBS

S-S-I PR RENEGADE-ET
LEANINGHOUSE JEDI 22480-ET

SANDY-VALLEY ESCANABA-ET

BLUMENFELD FRAZLD BRASS-ET
A2A2 / TPI 2699 / MILK +1110 LBS
SANDY-VALLEY APNTC EPIIE-ET

RAINHA ZAMIR FUB
LACTAÇÃO: 3.149,00 KG EM 171 DIAS

ZAMIR FIV VILLA

DALTON TE PATI CAL
PALAS TE DO GAVIAO
LACTAÇÃO: 9.431,00 KG

FRANCINE FIV FUB

MODELO TE DE BRASILIA
PTA: 486 KG/EMBRAPA/ABCGIL.
DINA FIV CAL

4ª MÃE.: SINTA BF TE DA CAL

CONTINUAÇÃO DO LOTE 36

TAMARA FIV MONTROSS 4355 FUBE

NOVILHA - Nascto: 13/10/2021 - Rgd: 0656-BY (GC) - Rgn: 4355 / FUBE3414 - GIROLANDO 1/2

BACON-HILL MONTROSS-ET
A2A2 / TPI 2349 / MILK +1950 LBS

MOUNTFIELD SSI DCY MOGUL-ET
A1A2 / TPI: 2291

UNIQUE-STYLE BOLTON MONEY 2EX93

COYNE-FARMS DORCY-ET - MB87

MOUNTFIELD MARSH MAXINE-ET - MB88

SANDY-VALLEY BOLTON-ET - EX90

PASEN ROLEX MUMMY MB88

LUA DE UBERABA FIV FUB
LACTAÇÃO: 7.640,00 KG EM 280 DIAS

JAGUAR TE DO GAVIAO
PTA: 727 KG/EMBRAPA/ABCGIL.

PALAS TE DO GAVIAO
LACTAÇÃO: 9.431,00 KG

S.C. UACAI JAGUAR
PTA: 242 KG/EMBRAPA/ABCGIL.

UMIDADE DA CAL
LACTAÇÃO: 7.956,00 KG

C.A.EVEREST
PTA: 291 KG/EMBRAPA/ABCGIL.

UMIDADE TE DO GAVIAO

4ª Mãe: SARA DA CAL

PRENHEZ POSITIVA DE EMBRIÃO GIROLANDO 1/2 SANGUE (SANDY-VALLEY ESQUIRE-ET X ESSENCIA FUB)
COM PREVISAO PARA 11/05/2024

GENEALOGIA DO EMBRIÃO:

SANDY-VALLEY ESQUIRE-ET

LEANINGHOUSE TAOS-ET
A1A2 / TPI 2904 / MILK +1060 LBS

SANDY-VALLEY ESCANABA-ET

ESSENCIA FUB

JAGUAR TE DO GAVIAO
PTA: 727 KG/EMBRAPA/ABCGIL.

INSISTENCIA TNI JGVA

S-S-I PR RENEGADE-ET

LEANINGHOUSE JEDI 22480-ET

BLUMENFELD FRAZLD BRASS-ET
A2A2 / TPI 2699 / MILK +1110 LBS

SANDY-VALLEY APNTC EPIIE-ET

S.C. UACAI JAGUAR
PTA: 242 KG/EMBRAPA/ABCGIL.

UMIDADE DA CAL
LACTAÇÃO: 7.956,00 KG

TEATRO DA SILVANIA
PTA: 344 KG/EMBRAPA/ABCGIL.

CORACA

4ª MÃE.: RESTINGA DE BRASILIA

**Lote
037**

Embrat
desde 1980



CLIQUE AQUI E VEJA O
VÍDEO DO LOTE



MARGARIDA FIV DOORMAN 4372 FUBE

NOVILHA - Nascto: 23/12/2021 - Rgd: 6739-CA (GC) - Rgn: 4372 / FUBE3431 - GIROLANDO 1/2

VAL-BISSON DOORMAN A2A2 / TPI: 2132	DE-SU 521 BOOKEM-ET - MB86	ENSENADA TABOO PLANET-ET - EX90
	VAL-BISSON SHOTLE IMELDA - MB85	CLEAR-ECHO 822 RAMO 1199-ET - MB86
GLORIOSA TROVAO FUB LACTAÇÃO: 9.094,00 KG EM 333 DIAS	TROVAO FIV FUB	PICSTON SHOTTLE-ET - EX96
	DELICIA DYANA FUB	VAL-BISSON GOLDWYN MAYA MB88
		TEATRO DA SILVANIA PTA: 344 KG/EMBRAPA/ABCGIL.
		DELIA FIV VAZZ
		RENO TE
		DYANNA FIV DA JASDAN
		4ª Mãe: SAMANTA TE

PRENHEZ POSITIVA DE EMBRIÃO GIROLANDO 1/2 SANGUE (SANDY -VALLEY ESQUIRE-ET X VALIOSA FIV SANSO FUB) COM PREVISAO PARA 11/05/2024

GENEALOGIA DO EMBRIÃO:

SANDY-VALLEY ESQUIRE-ET	LEANINGHOUSE TAOS-ET A1A2 / TPI 2904 / MILK +1060 LBS	S-S-I PR RENEGADE-ET LEANINGHOUSE JEDI 22480-ET
	SANDY-VALLEY ESCANABA-ET	BLUMENFELD FRAZLD BRASS-ET A2A2 / TPI 2699 / MILK +1110 LBS SANDY-VALLEY APNTC EPPIE-ET
VALIOSA FIV SANSO FUB	C.A.SANSO PTA: 718 KG/EMBRAPA/ABCGIL.	C.A.EVEREST PTA: 291 KG/EMBRAPA/ABCGIL.
	NELKA FIV DO BASA LACTAÇÃO: 5.677,00 KG EM 287 DIAS	C.A. HEURECA LACTAÇÃO: 11.450,00 KG
		RADAR DOS POCOES PTA: 814.60 KG/ABCZ/UNESP. FUMACA DO BASA
		4ª MÃE.: SOJA DE BRASILIA LACTAÇÃO: 13.034,00 KG
		5ª MÃE.: NASCENTE TE DE BRASILIA LACTAÇÃO: 14.274,00 KG
		6ª MÃE.: GINGER DE BRASILIA LACTAÇÃO: 10.016,00 KG

CONTINUAÇÃO DO LOTE 37

SOJA FIV MONTROSS 4353 FUBE

NOVILHA - Nascto: 12/10/2021 - Rgd: 0655-BY (GC) - Rgn: 4353 / FUBE3412 - GIROLANDO 1/2

BACON-HILL MONTROSS-ET
A2A2 / TPI 2349 / MILK +1950 LBS

MOUNTFIELD SSI DCY MOGUL-ET
A1A2 / TPI: 2291

COYNE-FARMS DORCY-ET - MB87

MOUNTFIELD MARSH MAXINE-ET - MB88

UNIQUE-STYLE BOLTON MONEY 2EX93

SANDY-VALLEY BOLTON-ET - EX90

PASEN ROLEX MUMMY MB88

JANUJA FIV VILLA
LACTAÇÃO: 8.738,00 KG EM 365 DIAS

DALTON TE PATI CAL

PATI DA CAL

PTA: 347.41 KG/ABCZ/UNESP.

C.A. IEMANJA

PALAS TE DO GAVIAO
LACTAÇÃO: 9.431,00 KG

C.A.EVEREST

PTA: 291 KG/EMBRAPA/ABCGIL.

UMIDADE TE DO GAVIAO

4ª Mãe: SARA DA CAL

PRENHEZ POSITIVA DE EMBRIÃO GIROLANDO 1/2 SANGUE (SANDY -VALLEY ESQUIRE-ET X OLEGARIA FIV JAGUAR FUB) COM PREVISAO PARA 11/05/2024

GENEALOGIA DO EMBRIÃO:

SANDY-VALLEY ESQUIRE-ET

LEANINGHOUSE TAOS-ET
A1A2 / TPI 2904 / MILK +1060 LBS

S-S-I PR RENEGADE-ET

LEANINGHOUSE JEDI 22480-ET

SANDY-VALLEY ESCANABA-ET

BLUMENFELD FRAZLD BRASS-ET

A2A2 / TPI 2699 / MILK +1110 LBS

SANDY-VALLEY APNTC EPPIE-ET

OLEGARIA FIV JAGUAR FUB
LACTAÇÃO: 15.452,00 KG EM 355 DIAS

JAGUAR TE DO GAVIAO
PTA: 727 KG/EMBRAPA/ABCGIL.

S.C. UACAI JAGUAR

PTA: 242 KG/EMBRAPA/ABCGIL.

UMIDADE DA CAL

LACTAÇÃO: 7.956,00 KG

HEBE FIV DE BRASILIA

C.A.SANSAO

PTA: 718 KG/EMBRAPA/ABCGIL.

PROTEINA DE BRASILIA

LACTAÇÃO: 16.748,00 KG

4ª MÃE.: INCISAO BRASILIA

Lote
038



CLIQUE AQUI E VEJA O
VÍDEO DO LOTE



SERAFINA FIV MONTROSS 4338 FUBE

NOVILHA - Nascto: 06/10/2021 - Rgd: 0658-BY (GC) - Rgn: 4338 / FUBE3397 - GIROLANDO 1/2

BACON-HILL MONTROSS-ET
A2A2 / TPI 2349 / MILK +1950 LBS

MOUNTFIELD SSI DCY MOGUL-ET
A1A2 / TPI: 2291

COYNE-FARMS DORCY-ET - MB87
MOUNTFIELD MARSH MAXINE-ET - MB88
SANDY-VALLEY BOLTON-ET - EX90
PASEN ROLEX MUMMY MB88

UNIQUE-STYLE BOLTON MONEY 2EX93

ADELLE FIV CABO VERDE
LACTAÇÃO: 4.426,00 KG EM 242 DIAS

JAGUAR TE DO GAVIAO
PTA: 727 KG/EMBRAPA/ABCGIL.

S.C. UACAI JAGUAR
PTA: 242 KG/EMBRAPA/ABCGIL.
UMIDADE DA CAL
LACTAÇÃO: 7.956,00 KG

CONQUISTA TE PARAHY

C.A.SANSO
PTA: 718 KG/EMBRAPA/ABCGIL.
OFERENDA DE BRASILIA

4ª MÃE.: GINGER DE BRASILIA
LACTAÇÃO: 10.016,00 KG

PRENHEZ POSITIVA DE EMBRIÃO GIROLANDO 1/2 SANGUE (FAIRMONT RENEGADE -ET X
VIVIANE UBERABA FIV SANSO FUB) COM PREVISAO PARA 22/06/2024

GENEALOGIA DO EMBRIÃO:

FAIRMONT RENEGADE-ET

PROGENESIS TOPNOTCH

S-S-I MONTROSS JEDI-ET
A1A2 / TPI: 2493 / MILK +2047 LBS

FAIRMONT DRACO RHIAN-ET

IHG LOTTOMAX TANIA-ET B+82

MR COIN DRACO 15006-ET

CO-OP MOONBOY RESCUE-ET MB88
AC:337d 11322L 498g 4,40%g 394p 3,48%p

VIVIANE UBERABA FIV SANSO FUB
LACTAÇÃO: 7.584,00 KG EM 333 DIAS

C.A.SANSO
PTA: 718 KG/EMBRAPA/ABCGIL.

C.A.EVEREST
PTA: 291 KG/EMBRAPA/ABCGIL.

C.A. HEURECA
LACTAÇÃO: 11.450,00 KG

HASSIA FIV F. MUTUM

TEATRO DA SILVANIA
PTA: 344 KG/EMBRAPA/ABCGIL.

DEJUA TE F.MUTUM

4ª MÃE.: URUGUAIA TE F.MUTUM

CONTINUAÇÃO DO LOTE 38

FIDELIDADE BLUEDEVIL 4429 FUBE

NOVILHA - Nascto: 14/03/2022 - Rgd: 6757-CA (GC) - Rgn: 4429 / FUBE3488 - GIROLANDO 1/2

PEAK ALTABLUDEVIL-ET A2A2 / TPI: 2547/ MILK +2871 LBS	S-S-I MONTROSS DUKE-ET A1A2 / TPI 2613 / MILK +2281 LBS	BACON-HILL MONTROSS-ET A2A2 / TPI 2349 / MILK +1950 LBS
	GIL-GAR FRUITION-ET	S-S-I SPRSIRE MABEL 8828-ET MB85
LULU ZAMIR FUB	ZAMIR FIV VILLA	COGENT SUPERSHOT
	JAVA FIV JAGUA JACI FUB	GIL-GAR MOGUL FRUGIL MB88
		DALTON TE PATI CAL
		PALAS TE DO GAVIAO LACTAÇÃO: 9.431,00 KG
		JAGUAR TE DO GAVIAO PTA: 727 KG/EMBRAPA/ABCGIL.
		JACI FIV DE BRAS.
		4ª MÃE.: ESTREIA FIV DE BRASILIA

PRENHEZ POSITIVA DO ENDROAD-KJM SOLID GOLD-ET COM PREVISAO PARA 20/07/2024

JUJU BLUEDEVIL 4427 FUBE

NOVILHA - Nascto: 09/03/2022 - Rgd: 6796-CA (GC) - Rgn: 4427 / FUBE3486 - GIROLANDO 1/2

PEAK ALTABLUDEVIL-ET A2A2 / TPI: 2547/ MILK +2871 LBS	S-S-I MONTROSS DUKE-ET A1A2 / TPI 2613 / MILK +2281 LBS	BACON-HILL MONTROSS-ET A2A2 / TPI 2349 / MILK +1950 LBS
	GIL-GAR FRUITION-ET	S-S-I SPRSIRE MABEL 8828-ET MB85
FENIX ZAMIR FUB	ZAMIR FIV VILLA	COGENT SUPERSHOT
	ELIZA FIV VIA TEATRO FUB LACTAÇÃO: 8.573,00 KG EM 250 DIAS	GIL-GAR MOGUL FRUGIL MB88
		DALTON TE PATI CAL
		PALAS TE DO GAVIAO LACTAÇÃO: 9.431,00 KG
		TEATRO DA SILVANIA PTA: 344 KG/EMBRAPA/ABCGIL.
		VIA FIV JMMA
		4ª MÃE.: SOLUCAO DE BRASILIA LACTAÇÃO: 10.200,00 KG

PRENHEZ POSITIVA DE EMBRIÃO GIROLANDO 1/2 SANGUE (SANDY -VALLEY ESQUIRE-ET X OLEGARIA FIV JAGUAR FUB) COM PREVISAO PARA 11/05/2024

GENEALOGIA DO EMBRIÃO:

SANDY-VALLEY ESQUIRE-ET	LEANINGHOUSE TAOS-ET A1A2 / TPI 2904 / MILK +1060 LBS	S-S-I PR RENEGADE-ET LEANINGHOUSE JEDI 22480-ET
	SANDY-VALLEY ESCANABA-ET	BLUMENFELD FRAZLD BRASS-ET A2A2 / TPI 2699 / MILK +1110 LBS
OLEGARIA FIV JAGUAR FUB LACTAÇÃO: 15.452,00 KG EM 355 DIAS	JAGUAR TE DO GAVIAO PTA: 727 KG/EMBRAPA/ABCGIL.	SANDY-VALLEY APNTC EPIIE-ET
	HEBE FIV DE BRASILIA	S.C. UACAI JAGUAR PTA: 242 KG/EMBRAPA/ABCGIL.
		UMIDADE DA CAL LACTAÇÃO: 7.956,00 KG
		C.A.SANSAO PTA: 718 KG/EMBRAPA/ABCGIL.
		PROTEINA DE BRASILIA LACTAÇÃO: 16.748,00 KG
		4ª MÃE.: INCISAO BRASILIA

Lote
039



CLIQUE AQUI E VEJA O
VÍDEO DO LOTE



JUIZA FIV DOORMAN 4396 FUBE

NOVILHA - Nascto: 31/01/2022 - Rgd: 6726-CA (GC) - Rgn: 4396 / FUBE3455 - GIROLANDO 1/2

VAL-BISSON DOORMAN
A2A2 / TPI: 2132

DE-SU 521 BOOKEM-ET - MB86

ENSENADA TABOO PLANET-ET - EX90

CLEAR-ECHO 822 RAMO 1199-ET - MB86

VAL-BISSON SHOTLE IMELDA - MB85

PICSTON SHOTTLE-ET - EX96

VAL-BISSON GOLDWYN MAYA MB88

PALMA F.MUTUM TN 1
LACTAÇÃO: 8.278,00 KG EM 301 DIAS

TEATRO DA SILVANIA
PTA: 344 KG/EMBRAPA/ABCGIL.

ESPANTOSO

PTA: 145.49 KG/ABCZ/UNESP.

EFALC NATA LAGEADO

LACTAÇÃO: 15.126,00 KG

TUTELA 3R B. MONTE

INDIANO 3R DE UBERABA

ONDA 3R DA B.MONTE

4ª Mãe: TUTELA 3R DE UBERABA

PRENHEZ POSITIVA DE EMBRIÃO GIROLANDO 1/2 SANGUE (SANDY -VALLEY ESQUIRE-ET X HOMENAGEM FIV DO LINO) COM PREVISAO PARA 11/05/2024

GENEALOGIA DO EMBRIÃO:

SANDY-VALLEY ESQUIRE-ET

LEANINGHOUSE TAOS-ET
A1A2 / TPI 2904 / MILK +1060 LBS

S-S-I PR RENEGADE-ET

LEANINGHOUSE JEDI 22480-ET

SANDY-VALLEY ESCANABA-ET

BLUMENFELD FRAZLD BRASS-ET

A2A2 / TPI 2699 / MILK +1110 LBS

SANDY-VALLEY APNTC EPIE-ET

HOMENAGEM FIV DO LINO

JAGUAR TE DO GAVIAO
PTA: 727 KG/EMBRAPA/ABCGIL.

S.C. UACAI JAGUAR

PTA: 242 KG/EMBRAPA/ABCGIL.

UMIDADE DA CAL

LACTAÇÃO: 7.956,00 KG

VAIDOSA TE PEDREIRA

NOBRE TE CAL

PTA: 469 KG/EMBRAPA/ABCGIL.

JOIA DOS POCOES

LACTAÇÃO: 4.023,00 KG

4ª MÃE.: GAIVOTA DOS POCOES

CONTINUAÇÃO DO LOTE 39

GUTA FIV DOORMAN 4397 FUBE

NOVILHA - Nascto: 31/01/2022 - Rgd: 6730-CA (GC) - Rgn: 4397 / FUBE3456 - GIROLANDO 1/2

VAL-BISSON DOORMAN A2A2 / TPI: 2132	DE-SU 521 BOOKEM-ET - MB86	ENSENADA TABOO PLANET-ET - EX90
	VAL-BISSON SHOTLE IMELDA - MB85	CLEAR-ECHO 822 RAMO 1199-ET - MB86
NELKA FIV DO BASA LACTAÇÃO: 5.677,00 KG EM 287 DIAS	RADAR DOS POCOES PTA: 814.60 KG/ABCZ/UNESP.	PICSTON SHOTTLE-ET - EX96
	FUMACA DO BASA	VAL-BISSON GOLDWYN MAYA MB88
		DEGAS PTA: 584.25 KG/ABCZ/UNESP.
		JALAM DA ZEBULANDIA LACTAÇÃO: 5.810,00 KG
		JAGUAR TE DO GAVIAO PTA: 727 KG/EMBRAPA/ABCGIL.
	SOJA DE BRASILIA LACTAÇÃO: 13.034,00 KG	
	4ª Mãe: NASCENTE TE DE BRASILIA LACTAÇÃO: 14.274,00 KG	
	5ª Mãe: GINGER DE BRASILIA LACTAÇÃO: 10.016,00 KG	

PRENHEZ POSITIVA DE EMBRIÃO GIROLANDO 1/2 SANGUE (SANDY -VALLEY ESQUIRE-ET X JULIA FIV JAGUAR FUB) COM PREVISAO PARA 11/05/2024

GENEALOGIA DO EMBRIÃO:

SANDY-VALLEY ESQUIRE-ET	LEANINGHOUSE TAOS-ET A1A2 / TPI 2904 / MILK +1060 LBS	S-S-I PR RENEGADE-ET LEANINGHOUSE JEDI 22480-ET
	SANDY-VALLEY ESCANABA-ET	BLUMENFELD FRAZLD BRASS-ET A2A2 / TPI 2699 / MILK +1110 LBS
JULIA FIV JAGUAR FUB	JAGUAR TE DO GAVIAO PTA: 727 KG/EMBRAPA/ABCGIL.	SANDY-VALLEY APNTC EPPIE-ET
	VIGENTE FIV GAVIAO	S.C. UACAI JAGUAR PTA: 242 KG/EMBRAPA/ABCGIL.
		UMIDADE DA CAL LACTAÇÃO: 7.956,00 KG
		C.A.SANSÃO PTA: 718 KG/EMBRAPA/ABCGIL.
	ELECTRA DO GAVIAO	4ª MÃE.: RAIPUR DA CAL

**Lote
040**



CLIQUE AQUI E VEJA O
VÍDEO DO LOTE



MINA FIV MONTROSS 4337 FUBE

NOVILHA - Nascto: 05/10/2021 - Rgd: 0645-BY (GC) - Rgn: 4337 / FUBE3396 - GIROLANDO 1/2

BACON-HILL MONTROSS-ET
A2A2 / TPI 2349 / MILK +1950 LBS

MOUNTFIELD SSI DCY MOGUL-ET
A1A2 / TPI: 2291

COYNE-FARMS DORCY-ET - MB87

MOUNTFIELD MARSH MAXINE-ET - MB88

UNIQUE-STYLE BOLTON MONEY 2EX93

SANDY-VALLEY BOLTON-ET - EX90

PASEN ROLEX MUMMY MB88

LUA DE UBERABA FIV FUB
LACTAÇÃO: 7.640,00 KG EM 280 DIAS

JAGUAR TE DO GAVIAO
PTA: 727 KG/EMBRAPA/ABCGIL.

S.C. UACAI JAGUAR

PTA: 242 KG/EMBRAPA/ABCGIL.

UMIDADE DA CAL

LACTAÇÃO: 7.956,00 KG

PALAS TE DO GAVIAO
LACTAÇÃO: 9.431,00 KG

C.A. EVEREST

PTA: 291 KG/EMBRAPA/ABCGIL.

UMIDADE TE DO GAVIAO

4ª Mãe: SARA DA CAL

PRENHEZ POSITIVA DO ENDROAD-KJM SOLID GOLD-ET COM PREVISAO PARA 11/08/2024

CONTINUAÇÃO DO LOTE 40

JADE FIV MONTROSS 4349 FUBE

NOVILHA - Nascto: 12/10/2021 - Rgd: 0652-BY (GC) - Rgn: 4349 / FUBE3408 - GIROLANDO 1/2

BACON-HILL MONTROSS-ET A2A2 / TPI 2349 / MILK +1950 LBS	MOUNTFIELD SSI DCY MOGUL-ET A1A2 / TPI: 2291	COYNE-FARMS DORCY-ET - MB87
	UNIQUE-STYLE BOLTON MONEY 2EX93	MOUNTFIELD MARSH MAXINE-ET - MB88
PERLA FIV JAGUA FUB LACTAÇÃO: 10.666,00 KG EM 296 DIAS	JAGUAR TE DO GAVIAO PTA: 727 KG/EMBRAPA/ABCGIL.	SANDY-VALLEY BOLTON-ET - EX90
	FACULDADE FIV CAL	PASEN ROLEX MUMMY MB88
		S.C. UACAI JAGUAR PTA: 242 KG/EMBRAPA/ABCGIL.
		UMIDADE DA CAL LACTAÇÃO: 7.956,00 KG
		JADE 3R DE UBERABA
		KARA TE F. MUTUM
		4ª Mãe: URGENCIA 3R B.MONTE LACTAÇÃO: 8.937,00 KG

PRENHEZ POSITIVA DE EMBRIÃO GIROLANDO 1/2 SANGUE (SANDY -VALLEY ESQUIRE-ET X LUA DE UBERABA FIV FUB) COM PREVISAO PARA 11/05/2024

GENEALOGIA DO EMBRIÃO:

SANDY-VALLEY ESQUIRE-ET	LEANINGHOUSE TAOS-ET A1A2 / TPI 2904 / MILK +1060 LBS	S-S-I PR RENEGADE-ET
	SANDY-VALLEY ESCANABA-ET	LEANINGHOUSE JEDI 22480-ET
LUA DE UBERABA FIV FUB LACTAÇÃO: 7.640,00 KG EM 280 DIAS	JAGUAR TE DO GAVIAO PTA: 727 KG/EMBRAPA/ABCGIL.	BLUMENFELD FRAZLD BRASS-ET A2A2 / TPI 2699 / MILK +1110 LBS
	PALAS TE DO GAVIAO LACTAÇÃO: 9.431,00 KG	SANDY-VALLEY APNTC EPPIE-ET
		S.C. UACAI JAGUAR PTA: 242 KG/EMBRAPA/ABCGIL.
		UMIDADE DA CAL LACTAÇÃO: 7.956,00 KG
		C.A.EVEREST PTA: 291 KG/EMBRAPA/ABCGIL.
		UMIDADE TE DO GAVIAO
		4ª MÃE.: SARA DA CAL

Lote
041



CLIQUE AQUI E VEJA O
VÍDEO DO LOTE



CLEO FIV MONTROSS 4358 FUBE

NOVILHA - Nascto: 14/10/2021 - Rgd: 0646-BY (GC) - Rgn: 4358 / FUBE3417 - GIROLANDO 1/2

BACON-HILL MONTROSS-ET
A2A2 / TPI 2349 / MILK +1950 LBS

MOUNTFIELD SSI DCY MOGUL-ET
A1A2 / TPI: 2291

COYNE-FARMS DORCY-ET - MB87
MOUNTFIELD MARSH MAXINE-ET - MB88
SANDY-VALLEY BOLTON-ET - EX90
PASEN ROLEX MUMMY MB88

VIGENTE TE GAVIAO
LACTAÇÃO: 9.655,00 KG EM 313 DIAS

C.A.SANSAO
PTA: 718 KG/EMBRAPA/ABCGIL.

C.A.EVEREST
PTA: 291 KG/EMBRAPA/ABCGIL.

C.A. HEURECA
LACTAÇÃO: 11.450,00 KG

ELECTRA DO GAVIAO

JAGUAR 3R DE UBERABA
RAIPUR DA CAL

4ª Mãe: CHUMBADA

PRENHEZ POSITIVA DE EMBRIÃO GIROLANDO 1/2 SANGUE (SANDY -VALLEY ESQUIRE-ET X
JULIA FIV JAGUAR FUB) COM PREVISAO PARA 11/05/2024 -

GENEALOGIA DO EMBRIÃO:

SANDY-VALLEY ESQUIRE-ET

LEANINGHOUSE TAOS-ET
A1A2 / TPI 2904 / MILK +1060 LBS

S-S-I PR RENEGADE-ET
LEANINGHOUSE JEDI 22480-ET

SANDY-VALLEY ESCANABA-ET

BLUMENFELD FRAZLD BRASS-ET
A2A2 / TPI 2699 / MILK +1110 LBS
SANDY-VALLEY APNTC EPPIE-ET

JULIA FIV JAGUAR FUB

JAGUAR TE DO GAVIAO
PTA: 727 KG/EMBRAPA/ABCGIL.

S.C. UACAI JAGUAR
PTA: 242 KG/EMBRAPA/ABCGIL.

UMIDADE DA CAL
LACTAÇÃO: 7.956,00 KG

VIGENTE FIV GAVIAO

C.A.SANSAO
PTA: 718 KG/EMBRAPA/ABCGIL.

ELECTRA DO GAVIAO

4ª MÃE.: RAIPUR DA CAL

**Lote
042**

Embrat
desde 1980



CLIQUE AQUI E VEJA O
VÍDEO DO LOTE



CARABINA RANE 4263 FUBE

NOVILHA - Nascto: 19/04/2021 - Rgd: 5107-BT (GC) - Rgn: 4263 / FUBE3323 - GIROLANDO 3/4

WEBB-VUE RANE 2188-ET	S-S-I MOGUL REFLECTOR1	MOUNTFIELD SSI DCY MOGUL-ET A1A2 / TPI: 2291	
	WEBB-VUE PLAN SARAH-ET MB85	CLEAR-ECHO SUPER 2262-ET MB87	
KESSY FIV BANDARES 3836 FUBE LACTAÇÃO OFICIAL: 5.046,65 KG EM 203 DIAS	WA-DEL YODER BANDARES-ET A2A2 / TPI 2455	B-HIDDENHILLS PLAN 1023-ET	
	ASSUCENA FIV DIAMANTE FUB	WOODCREST MOGUL YODER-ET A2A2 / TPI 2591 / MILK +439 LBS	WEBB-VUE GABOR MYCALA-ET MB87
		WA-DEL MASSEY BELINDA-ET MB85	DIAMANTE TE BRASILIA
		FIGO BALISSA FIV	4ª MÃE.: ABELHA TE DA UBRE

**PRENHEZ POSITIVA DE EMBRIÃO GIROLANDO 1/2 SANGUE (SANDY -VALLEY ESQUIRE-ET X
DOURADA SANSÃO FIV PERFURO) COM PREVISÃO PARA 11/05/2024**

GENEALOGIA DO EMBRIÃO:

SANDY-VALLEY ESQUIRE-ET	LEANINGHOUSE TAOS-ET A1A2 / TPI 2904 / MILK +1060 LBS	S-S-I PR RENEGADE-ET LEANINGHOUSE JEDI 22480-ET	
	SANDY-VALLEY ESCANABA-ET	BLUMENFELD FRAZLD BRASS-ET A2A2 / TPI 2699 / MILK +1110 LBS	
DOURADA SANSÃO FIV PERFURO	C.A.SANSÃO PTA: 718 KG/EMBRAPA/ABCGIL.	SANDY-VALLEY APNTC EPIE-ET	
	PRATEADA TE DA CAL	C.A.EVEREST PTA: 291 KG/EMBRAPA/ABCGIL.	C.A. HEURECA LACTAÇÃO: 11.450,00 KG
		BARBARO TE KUBERA	HIDROLISE DALTON CAL
		4ª MÃE.: ABDINIA TRIUNFO CAL.	

CONTINUAÇÃO DO LOTE 42

OUSADIA RANE 4319 FUBE

NOVILHA - Nascto: 27/06/2021 - Rgd: 5994-BT (GC) - Rgn: 4319 / FUBE3378 - GIROLANDO 3/4

WEBB-VUE RANE 2188-ET	S-S-I MOGUL REFLECTOR1	MOUNTFIELD SSI DCY MOGUL-ET A1A2 / TPI: 2291
	WEBB-VUE PLAN SARAH-ET MB85	CLEAR-ECHO SUPER 2262-ET MB87
FADA FIV MONTROSS 3505 FUBE LACTAÇÃO OFICIAL: 10.201,88 KG EM 303 DIAS	BACON-HILL MONTROSS-ET A2A2 / TPI 2349 / MILK +1950 LBS	B-HIDDENHILLS PLAN 1023-ET
	ELIZA FIV VIA TEATRO FUB LACTAÇÃO: 8.573,00 KG EM 250 DIAS	WEBB-VUE GABOR MYCALA-ET MB87
		MOUNTFIELD SSI DCY MOGUL-ET A1A2 / TPI: 2291
PRENHEZ POSITIVA DE EMBRIÃO GIROLANDO 1/2 SANGUE (SANDY -VALLEY ESQUIRE-ET X ESSENCIA FUB) COM PREVISAO PARA 11/05/2024		UNIQUE-STYLE BOLTON MONEY 2EX93
		TEATRO DA SILVANIA PTA: 344 KG/EMBRAPA/ABCGIL.
		VIA FIV JMMA
		4ª MÃE.: SOLUCAO DE BRASILIA LACTAÇÃO: 10.200,00 KG

GENEALOGIA DO EMBRIÃO:

SANDY-VALLEY ESQUIRE-ET	LEANINGHOUSE TAOS-ET A1A2 / TPI 2904 / MILK +1060 LBS	S-S-I PR RENEGADE-ET LEANINGHOUSE JEDI 22480-ET
	SANDY-VALLEY ESCANABA-ET	BLUMENFELD FRAZLD BRASS-ET A2A2 / TPI 2699 / MILK +1110 LBS
ESSENCIA FUB	JAGUAR TE DO GAVIAO PTA: 727 KG/EMBRAPA/ABCGIL.	SANDY-VALLEY APNTC EPPIE-ET
	INSISTENCIA TNI JGVA	S.C. UACAI JAGUAR PTA: 242 KG/EMBRAPA/ABCGIL.
		UMIDADE DA CAL LACTAÇÃO: 7.956,00 KG
		TEATRO DA SILVANIA PTA: 344 KG/EMBRAPA/ABCGIL.
		CORACA
		4ª MÃE.: RESTINGA DE BRASILIA

MORENA ATOS 4331 FUBE

NOVILHA - Nascto: 14/08/2021 - Rgd: 0060-BY (GC) - Rgn: 4331 / FUBE3390 - GIROLANDO 7/8

SEKITA ATOS 70612 FORTUNE-FIV	PROGENESIS FORTUNE	LADYS-MANOR OCTOBERFEST-ET
	SEKITA FREMONT 5737 DELTA-FIV MB86	MS HUE TANGO 57644-ET MB86
JUPIARA FIV BANDARES 3884 FUBE	WA-DEL YODER BANDARES-ET A2A2 / TPI 2455	MR MOGUL DELTA 1427-ET
	PATATIVA TN 1178 PINHALZINHO FUBE	SEKITA HAUE 3960 LET IT SNOW-TE
		WOODCREST MOGUL YODER-ET A2A2 / TPI 2591 / MILK +439 LBS
		WA-DEL MASSEY BELINDA-ET MB85
		PINHALZINHO ARARAS M437 PASCOAL
		FLAVIA MARKOWICZ

PRENHEZ POSITIVA DO EMBRIÃO GIROLANDO 1/2 SANGUE (SANDY -VALLEY ESQUIRE-ET X DOURADA SANSO FIV PERFURO) COM PREVISAO PARA 11/05/2024

GENEALOGIA DO EMBRIÃO:

SANDY-VALLEY ESQUIRE-ET	LEANINGHOUSE TAOS-ET A1A2 / TPI 2904 / MILK +1060 LBS	S-S-I PR RENEGADE-ET LEANINGHOUSE JEDI 22480-ET
	SANDY-VALLEY ESCANABA-ET	BLUMENFELD FRAZLD BRASS-ET A2A2 / TPI 2699 / MILK +1110 LBS
DOURADA SANSO FIV PERFURO	C.A.SANSO PTA: 718 KG/EMBRAPA/ABCGIL.	SANDY-VALLEY APNTC EPPIE-ET
	PRATEADA TE DA CAL	C.A.EVEREST PTA: 291 KG/EMBRAPA/ABCGIL.
		C.A. HEURECA LACTAÇÃO: 11.450,00 KG
		BARBARO TE KUBERA
		HIDROLISE DALTON CAL

**Lote
043**



CLIQUE AQUI E VEJA O
VÍDEO DO LOTE



ARIZA BLUEDEVIL 4412 FUBE

NOVILHA - Nascto: 11/02/2022 - Rgd: 0049-BY (GC) - Rgn: 4412 / FUBE3471 - GIROLANDO 3/4

PEAK ALTABLUDEVIL-ET A2A2 / TPI: 2547/ MILK +2871 LBS	S-S-1 MONTROSS DUKE-ET A1A2 / TPI 2613 / MILK +2281 LBS	BACON-HILL MONTROSS-ET A2A2 / TPI 2349 / MILK +1950 LBS
	GIL-GAR FRUITION-ET	S-S-1 SPRSIRE MABEL 8828-ET MB85
PERLA FIV BANDARES 3913 FUBE	WA-DEL YODER BANDARES-ET A2A2 / TPI 2455	COGENT SUPERSHOT
	LOLA FIV DE BRAS. LACTAÇÃO: 9.560,00 KG EM 336 DIAS	GIL-GAR MOGUL FRUGIL MB88
		WOODCREST MOGUL YODER-ET A2A2 / TPI 2591 / MILK +439 LBS
		WA-DEL MASSEY BELINDA-ET MB85
		C.A.SANSAO PTA: 718 KG/EMBRAPA/ABCGIL.
		UNIAO TE DE BRASILIA
		4ª MÃE.: LUZIADA DE BRASILIA LACTAÇÃO: 5.693,00 KG

PRENHEZ POSITIVA DE EMBRIÃO GIROLANDO 1/2 SANGUE (SANDY -VALLEY ESQUIRE-ET X OLEGARIA FIV JAGUAR FUB) COM PREVISAO PARA 11/05/2024

GENEALOGIA DO EMBRIÃO:

SANDY-VALLEY ESQUIRE-ET	LEANINGHOUSE TAOS-ET A1A2 / TPI 2904 / MILK +1060 LBS	S-S-1 PR RENEGADE-ET LEANINGHOUSE JEDI 22480-ET
	SANDY-VALLEY ESCANABA-ET	BLUMENFELD FRAZLD BRASS-ET A2A2 / TPI 2699 / MILK +1110 LBS
OLEGARIA FIV JAGUAR FUB LACTAÇÃO: 15.452,00 KG EM 355 DIAS	JAGUAR TE DO GAVIAO PTA: 727 KG/EMBRAPA/ABCGIL.	SANDY-VALLEY APNTC EPIIE-ET
		S.C. UACAI JAGUAR PTA: 242 KG/EMBRAPA/ABCGIL.
		UMIDADE DA CAL LACTAÇÃO: 7.956,00 KG
	HEBE FIV DE BRASILIA	C.A.SANSAO PTA: 718 KG/EMBRAPA/ABCGIL.
		PROTEINA DE BRASILIA LACTAÇÃO: 16.748,00 KG
		4ª MÃE.: INCISAO BRASILIA

CONTINUAÇÃO DO LOTE 43

CEGONHA FIV ROCKETFIRE 4449 FUBE

NOVILHA - Nascto: 17/05/2022 - Rgd: 6776-CA (GC) - Rgn: 4449 / FUBE3508 - GIROLANDO 1/2

S-S-I JOSUPER ROCKETFIRE-ET A2A2 / TPI 2726 / MILK +2705 LBS	UECKER SUPERSIRE JOSUPER-ET	SEAGULL-BAY SUPERSIRE-ET A1A2 / TPI 2330 / MILK +1071 LBS
	S-S-I STRLNG TAYLOR 8728-ET	UECKER BEACON JOYFULLY-ET MB85
		SANDY-VALLEY STERLING-ET
		S-S-I ROBUST TULARE 7259-ET MB86
ADELLE FIV CABO VERDE LACTAÇÃO: 4.426,00 KG EM 242 DIAS	JAGUAR TE DO GAVIAO PTA: 727 KG/EMBRAPA/ABCGIL.	S.C. UACAI JAGUAR PTA: 242 KG/EMBRAPA/ABCGIL. UMIDADE DA CAL LACTAÇÃO: 7.956,00 KG
	CONQUISTA TE PARAHY	C.A.SANSAO PTA: 718 KG/EMBRAPA/ABCGIL. OFERENDA DE BRASILIA
		4ª MÃE.: GINGER DE BRASILIA LACTAÇÃO: 10.016,00 KG

PRENHEZ POSITIVA DO EMBRIÃO GIROLANDO 1/2 SANGUE (FAIRMONT RENEGADE -ET X RAVENA FIV MODELO FUB) COM PREVISAO PARA 22/06/2024

GENEALOGIA DO EMBRIÃO:

FAIRMONT RENEGADE-ET	PROGENESIS TOPNOTCH	S-S-I MONTROSS JEDI-ET A1A2 / TPI: 2493 / MILK +2047 LBS
	FAIRMONT DRACO RHIAN-ET	IHG LOTTOMAX TANIA-ET B+82
		MR COIN DRACO 15006-ET
		CO-OP MOONBOY RESCUE-ET MB88 AC:337d 11322L 498g 4,40%g 394p 3,48%p
RAVENA FIV MODELO FUB LACTAÇÃO: 6.395,00 KG EM 338 DIAS	MODELO TE DE BRASILIA PTA: 486 KG/EMBRAPA/ABCGIL.	CAJU DE BRASILIA PTA: 432 KG/EMBRAPA/ABCGIL.
	FIGO BALISSA FIV	GRINALDA TE DE BRASILIA LACTAÇÃO: 8.753,00 KG
		RADAR DOS POCOES PTA: 814.60 KG/ABCZ/UNESP.
		ABELHA TE DA UBRE
		4ª MÃE.: FB SACADA
		5ª MÃE.: FB NEFRITA LACTAÇÃO: 9.041,00 KG

CONTINUAÇÃO DO LOTE 43

VALENTE FIV HELIX 4485 FUBE

NOVILHA - Nascto: 09/07/2022 - Rgd: 6010-CA (GC) - Rgn: 4485 / FUBE3544 - GIROLANDO 5/8

AOT SILVER HELIX-ET	SEAGULL-BAY SILVER-ET	MOUNTFIELD SSI DCY MOGUL-ET A1A2 / TPI: 2291
		SEAGULL-BAY SNOW DARLING-ET MB85
	COOKIECUTTER SSIRE HAS-ET MB88	SEAGULL-BAY SUPERSIRE-ET A1A2 / TPI 2330 / MILK +1071 LBS
		COOKIECUTTER MOM HALO-ET MB88
JULIENNE FIV RADAR AMENDOA 998 FUBE 05/07 2X 342 10.291,56 KG LACTAÇÃO OFICIAL: 27.652,05 KG EM 957 DIAS	RADAR DOS POCOES PTA: 814.60 KG/ABCZ/UNESP.	DEGAS PTA: 584.25 KG/ABCZ/UNESP.
	AMENDOA SAMBO VILA RICA 08/06 2X 207 7.801,22 KG LACTAÇÃO OFICIAL: 23.008,33 KG EM 670 DIAS	JALAM DA ZEBULANDIA LACTAÇÃO: 5.810,00 KG
		LONG-HAVEN SAMBO-ET ALGA CREPUSCULO

PRENHEZ POSITIVA DE EMBRIÃO GIROLANDO 1/2 SANGUE (FAIRMONT RENEGADE -ET X CABOCLA FIV JAGUAR BALISSA FUB) COM PREVISAO PARA 22/06/2024

GENEALOGIA DO EMBRIÃO:

FAIRMONT RENEGADE-ET	PROGENESIS TOPNOTCH	S-S-I MONTROSS JEDI-ET A1A2 / TPI: 2493 / MILK +2047 LBS
		IHG LOTTOMAX TANIA-ET B+82
	FAIRMONT DRACO RHIAN-ET	MR COIN DRACO 15006-ET CO-OP MOONBOY RESCUE-ET MB88 AC:337d 11322L 498g 4,40%g 394p 3,48%p
CABOCLA FIV JAGUAR BALISSA FUB LACTAÇÃO: 10.285,00 KG EM 239 DIAS	JAGUAR TE DO GAVIAO PTA: 727 KG/EMBRAPA/ABCGIL.	S.C. UACAI JAGUAR PTA: 242 KG/EMBRAPA/ABCGIL. UMIDADE DA CAL LACTAÇÃO: 7.956,00 KG
	FIGO BALISSA FIV	RADAR DOS POCOES PTA: 814.60 KG/ABCZ/UNESP. ABELHA TE DA UBRE 4ª MÃE.: FB SACADA 5ª MÃE.: FB NEFRITA LACTAÇÃO: 9.041,00 KG

Lote
044



CLIQUE AQUI E VEJA O
VÍDEO DO LOTE



BOTIQUE FIV LIONEL 5186 FUBE

BEZERRA - Nascto: 25/07/2023 - Rgd: 1274-CH (GC) - Rgn: 5186 / FUBE4244 - GIROLANDO 1/2

MR T-SPRUCE FRAZZ LIONEL-ET

MELARRY JOSUPER FRAZZLED-ET
A2A2 / TPI 2544 / MILK +1425 LBS

NO-FLA MONTROSS 42446-ET

ORGULHOSA FIV FUB
LACTAÇÃO: 5.713,00 KG EM 328 DIAS

TEATRO DA SILVANIA
PTA: 344 KG/EMBRAPA/ABCGIL.

BATINGA GURI VAZZ

UECKER SUPERSIRE JOSUPER-ET
MELARRY SHOTGLASS FRAZZLE MB85
AC:365d 15317L 630g 4,11%g 498p 3,25%p

BACON-HILL MONTROSS-ET
A2A2 / TPI 2349 / MILK +1950 LBS

NO-FLA SUPERSIRE 36090-ET

ESPANTOSO
PTA: 145.49 KG/ABCZ/UNESP.
EFALC NATA LAGEADO
LACTAÇÃO: 15.126,00 KG

C.A. GURI ST TE

GUANABARA

4ª MÃE.: VILA RICA

COLONIA FIV LIONEL 5184 FUBE

BEZERRA - Nascto: 22/07/2023 - Rgd: 1268-CH (GC) - Rgn: 5184 / FUBE4242 - GIROLANDO 1/2

MR T-SPRUCE FRAZZ LIONEL-ET

MELARRY JOSUPER FRAZZLED-ET
A2A2 / TPI 2544 / MILK +1425 LBS

NO-FLA MONTROSS 42446-ET

MEEL FIV JAGUA PROFANNA FUB

JAGUAR TE DO GAVIAO
PTA: 727 KG/EMBRAPA/ABCGIL.

PROFANA FIV OURO BAHIA

UECKER SUPERSIRE JOSUPER-ET
MELARRY SHOTGLASS FRAZZLE MB85
AC:365d 15317L 630g 4,11%g 498p 3,25%p

BACON-HILL MONTROSS-ET
A2A2 / TPI 2349 / MILK +1950 LBS

NO-FLA SUPERSIRE 36090-ET

S.C. UACAI JAGUAR
PTA: 242 KG/EMBRAPA/ABCGIL.
UMIDADE DA CAL
LACTAÇÃO: 7.956,00 KG

NOBRE TE CAL
PTA: 469 KG/EMBRAPA/ABCGIL.

PROFANA DE BRASILIA
1ª LACTAÇÃO REAL: 17.182,00 KG

4ª MÃE.: JAFFA TE BRASILIA
LACTAÇÃO: 5.367,00 KG

CONTINUAÇÃO DO LOTE 44

DIANE FIV LIONEL 5187 FUBE

BEZERRA - Nascto: 25/07/2023 - Rgd: 1273-CH (GC) - Rgn: 5187 / FUBE4245 - GIROLANDO 1/2

MR T-SPRUCE FRAZZ LIONEL-ET	MELARRY JOSUPER FRAZZLED-ET A2A2 / TPI 2544 / MILK +1425 LBS	UECKER SUPERSIRE JOSUPER-ET MELARRY SHOTGLASS FRAZZLE MB85 AC:365d 15317L 630g 4,11%g 498p 3,25%p
	NO-FLA MONTROSS 42446-ET	BACON-HILL MONTROSS-ET A2A2 / TPI 2349 / MILK +1950 LBS NO-FLA SUPERSIRE 36090-ET
ORGULHOSA FIV FUB LACTAÇÃO: 5.713,00 KG EM 328 DIAS	TEATRO DA SILVANIA PTA: 344 KG/EMBRAPA/ABCGIL.	ESPANTOSO PTA: 145.49 KG/ABCZ/UNESP. EFALC NATA LAGEADO LACTAÇÃO: 15.126,00 KG
	BATINGA GURI VAZZ	C.A. GURI ST TE GUANABARA 4ª MÃE.: VILA RICA

ILUSAO FIV LIONEL 5197 FUBE

BEZERRA - Nascto: 29/07/2023 - Rgd: 0419-CH (GC) - Rgn: 5197 / FUBE4255 - GIROLANDO 1/2

MR T-SPRUCE FRAZZ LIONEL-ET	MELARRY JOSUPER FRAZZLED-ET A2A2 / TPI 2544 / MILK +1425 LBS	UECKER SUPERSIRE JOSUPER-ET MELARRY SHOTGLASS FRAZZLE MB85 AC:365d 15317L 630g 4,11%g 498p 3,25%p
	NO-FLA MONTROSS 42446-ET	BACON-HILL MONTROSS-ET A2A2 / TPI 2349 / MILK +1950 LBS NO-FLA SUPERSIRE 36090-ET
ORGULHOSA FIV FUB LACTAÇÃO: 5.713,00 KG EM 328 DIAS	TEATRO DA SILVANIA PTA: 344 KG/EMBRAPA/ABCGIL.	ESPANTOSO PTA: 145.49 KG/ABCZ/UNESP. EFALC NATA LAGEADO LACTAÇÃO: 15.126,00 KG
	BATINGA GURI VAZZ	C.A. GURI ST TE GUANABARA 4ª MÃE.: VILA RICA

REALIDADE FIV LIONEL 5198 FUBE

BEZERRA - Nascto: 29/07/2023 - Rgd: 0415-CH (GC) - Rgn: 5198 / FUBE4256 - GIROLANDO 1/2

MR T-SPRUCE FRAZZ LIONEL-ET	MELARRY JOSUPER FRAZZLED-ET A2A2 / TPI 2544 / MILK +1425 LBS	UECKER SUPERSIRE JOSUPER-ET MELARRY SHOTGLASS FRAZZLE MB85 AC:365d 15317L 630g 4,11%g 498p 3,25%p
	NO-FLA MONTROSS 42446-ET	BACON-HILL MONTROSS-ET A2A2 / TPI 2349 / MILK +1950 LBS NO-FLA SUPERSIRE 36090-ET
ORGULHOSA FIV FUB LACTAÇÃO: 5.713,00 KG EM 328 DIAS	TEATRO DA SILVANIA PTA: 344 KG/EMBRAPA/ABCGIL.	ESPANTOSO PTA: 145.49 KG/ABCZ/UNESP. EFALC NATA LAGEADO LACTAÇÃO: 15.126,00 KG
	BATINGA GURI VAZZ	C.A. GURI ST TE GUANABARA 4ª MÃE.: VILA RICA

Lote
045



CLIQUE AQUI E VEJA O
VÍDEO DO LOTE



NASCENTE FIV LIONEL 5185 FUBE

BEZERRA - Nascto: 25/07/2023 - Rgd: 1270-CH (GC) - Rgn: 5185 / FUBE4243 - GIROLANDO 1/2

MR T-SPRUCE FRAZZ LIONEL-ET

MELARRY JOSUPER FRAZZLED-ET
A2A2 / TPI 2544 / MILK +1425 LBS

NO-FLA MONTROSS 42446-ET

UECKER SUPERSIRE JOSUPER-ET

MELARRY SHOTGLASS FRAZZLE MB85
AC:365d 15317L 630g 4,11%g 498p 3,25%p

BACON-HILL MONTROSS-ET
A2A2 / TPI 2349 / MILK +1950 LBS

NO-FLA SUPERSIRE 36090-ET

CARISMÁTICA FIV BALISSA JAGUA FU
LACTAÇÃO: 5.191,00 KG EM 260 DIAS

JAGUAR TE DO GAVIAO
PTA: 727 KG/EMBRAPA/ABCGIL.

FIGO BALISSA FIV

S.C. UACAI JAGUAR
PTA: 242 KG/EMBRAPA/ABCGIL.

UMIDADE DA CAL
LACTAÇÃO: 7.956,00 KG

RADAR DOS POCOES
PTA: 814.60 KG/ABCZ/UNESP.

ABELHA TE DA UBRE

4ª MÃE.: FB SACADA

5ª MÃE.: FB NEFRITA
LACTAÇÃO: 9.041,00 KG

MARISA FIV LIONEL 5193 FUBE

BEZERRA - Nascto: 28/07/2023 - Rgd: 0417-CH (GC) - Rgn: 5193 / FUBE4251 - GIROLANDO 1/2

MR T-SPRUCE FRAZZ LIONEL-ET

MELARRY JOSUPER FRAZZLED-ET
A2A2 / TPI 2544 / MILK +1425 LBS

NO-FLA MONTROSS 42446-ET

UECKER SUPERSIRE JOSUPER-ET

MELARRY SHOTGLASS FRAZZLE MB85
AC:365d 15317L 630g 4,11%g 498p 3,25%p

BACON-HILL MONTROSS-ET
A2A2 / TPI 2349 / MILK +1950 LBS

NO-FLA SUPERSIRE 36090-ET

ORGULHOSA FIV FUB
LACTAÇÃO: 5.713,00 KG EM 328 DIAS

TEATRO DA SILVANIA
PTA: 344 KG/EMBRAPA/ABCGIL.

BATINGA GURI VAZZ

ESPANTOSO
PTA: 145.49 KG/ABCZ/UNESP.

EFALC NATA LAGEADO
LACTAÇÃO: 15.126,00 KG

C.A. GURI ST TE
GUANABARA

4ª MÃE.: VILA RICA

CONTINUAÇÃO DO LOTE 45

FLORIDA FIV LIONEL 5181 FUBE

BEZERRA - Nascto: 21/07/2023 - Rgd: 1269-CH (GC) - Rgn: 5181 / FUBE4239 - GIROLANDO 1/2

MR T-SPRUCE FRAZZ LIONEL-ET	MELARRY JOSUPER FRAZZLED-ET A2A2 / TPI 2544 / MILK +1425 LBS	UECKER SUPERSIRE JOSUPER-ET MELARRY SHOTGLASS FRAZZLE MB85 AC:365d 15317L 630g 4,11%g 498p 3,25%p
	NO-FLA MONTROSS 42446-ET	BACON-HILL MONTROSS-ET A2A2 / TPI 2349 / MILK +1950 LBS NO-FLA SUPERSIRE 36090-ET
DONATELA FIV FUBE	DIAMANTE TE BRASILIA	METEORO DE BRASILIA LUZIADA DE BRASILIA LACTAÇÃO: 5.693,00 KG
	BULGAVILE FV CRISTAL	JAGUAR TE DO GAVIAO PTA: 727 KG/EMBRAPA/ABCGIL. VANGUARDA TE GAV 4ª MÃE.: ABADA TE RAPOSO CAL

ALEGRIN SOLID GOLD 5202 FUBE

BEZERRA - Nascto: 02/08/2023 - Rgd: 1280-CH (GC) - Rgn: 5202 / FUBE4260 - GIROLANDO 1/2

ENDROAD-KJM SOLID GOLD-ET A2A2 / TPI 2684 / MILK +1466 LBS	BLUMENFELD FRAZLD BRASS-ET A2A2 / TPI 2699 / MILK +1110 LBS	MELARRY JOSUPER FRAZZLED-ET A2A2 / TPI 2544 / MILK +1425 LBS BLUMENFELD 4508 SPR 5054-ET MB87
	ENDROAD-KJM S-S-I 8151-ET	ENDCO SUPERHERO-ET END-ROAD PROFIT 2179-ET
DALVA FIV GENGIS KHAN FUB	GENGIS KHAN DE BRASILIA PTA: 807 KG/EMBRAPA/ABCGIL.	C.A.SANSAO PTA: 718 KG/EMBRAPA/ABCGIL. SETIBA DE BRASILIA LACTAÇÃO: 18.206,00 KG
	CARTOLA FIV JAGUA VALIOSA FUB	JAGUAR TE DO GAVIAO PTA: 727 KG/EMBRAPA/ABCGIL. VALIOSA 4ª MÃE.: SOPEIRA DA CAL

AMOEBA FIV LIONEL 5180 FUBE

BEZERRA - Nascto: 21/07/2023 - Rgd: 1275-CH (GC) - Rgn: 5180 / FUBE4238 - GIROLANDO 1/2

MR T-SPRUCE FRAZZ LIONEL-ET	MELARRY JOSUPER FRAZZLED-ET A2A2 / TPI 2544 / MILK +1425 LBS	UECKER SUPERSIRE JOSUPER-ET MELARRY SHOTGLASS FRAZZLE MB85 AC:365d 15317L 630g 4,11%g 498p 3,25%p
	NO-FLA MONTROSS 42446-ET	BACON-HILL MONTROSS-ET A2A2 / TPI 2349 / MILK +1950 LBS NO-FLA SUPERSIRE 36090-ET
CARISMATICA FIV BALISSA JAGUA FU LACTAÇÃO: 5.191,00 KG EM 260 DIAS	JAGUAR TE DO GAVIAO PTA: 727 KG/EMBRAPA/ABCGIL.	S.C. UACAI JAGUAR PTA: 242 KG/EMBRAPA/ABCGIL. UMIDADE DA CAL LACTAÇÃO: 7.956,00 KG
	FIGO BALISSA FIV	RADAR DOS POCOES PTA: 814.60 KG/ABCZ/UNESP. ABELHA TE DA UBRE 4ª MÃE.: FB SACADA 5ª MÃE.: FB NEFRITA LACTAÇÃO: 9.041,00 KG

Lote
046



CLIQUE AQUI E VEJA O
VÍDEO DO LOTE



NEVADA FIV LIONEL 5194 FUBE

BEZERRA - Nascto: 28/07/2023 - Rgd: 9288-CH (GC) - Rgn: 5194 / FUBE4252 - GIROLANDO 1/2

MR T-SPRUCE FRAZZ LIONEL-ET

MELARRY JOSUPER FRAZZLED-ET
A2A2 / TPI 2544 / MILK +1425 LBS

NO-FLA MONTROSS 42446-ET

UECKER SUPERSIRE JOSUPER-ET
MELARRY SHOTGLASS FRAZZLE MB85
AC:365d 15317L 630g 4,11%g 498p 3,25%p

BACON-HILL MONTROSS-ET
A2A2 / TPI 2349 / MILK +1950 LBS

NO-FLA SUPERSIRE 36090-ET

LUANA MODELO FUB

MODELO TE DE BRASILIA
PTA: 486 KG/EMBRAPA/ABCGIL.

FIGO BALISSA FIV

CAJU DE BRASILIA
PTA: 432 KG/EMBRAPA/ABCGIL.
GRINALDA TE DE BRASILIA
LACTAÇÃO: 8.753,00 KG

RADAR DOS POCOES
PTA: 814.60 KG/ABCZ/UNESP.

ABELHA TE DA UBRE

4ª MÃE.: FB SACADA

5ª MÃE.: FB NEFRITA
LACTAÇÃO: 9.041,00 KG

DEUSA DMAC 5177 FUBE

BEZERRA - Nascto: 13/07/2023 - Rgd: 1267-CH (GC) - Rgn: 5177 / FUBE4235 - GIROLANDO 1/2

OCD RENEGADE DMAC-ET

S-S-I PR RENEGADE-ET

PEAK DAHLIA-ET

JALTAOK
S-S-I MLNGTN 10398 11588-ET MB85

DG CHARLEY
PEAK EXOTIC DANCER-ET

ANCORA FIV BORIS FUB

BORIS TE DE BRASILIA

ADELLE FIV CABO VERDE
LACTAÇÃO: 4.426,00 KG EM 242 DIAS

C.A.EVEREST
PTA: 291 KG/EMBRAPA/ABCGIL.

OFERENDA DE BRASILIA

JAGUAR TE DO GAVIAO
PTA: 727 KG/EMBRAPA/ABCGIL.

CONQUISTA TE PARAHY

4ª MÃE.: OFERENDA DE BRASILIA

5ª MÃE.: GINGER DE BRASILIA
LACTAÇÃO: 10.016,00 KG

CONTINUAÇÃO DO LOTE 46

ARTEMIS FIV LIONEL 5191 FUBE

BEZERRA - Nascto: 26/07/2023 - Rgd: 9360-CH (GC) - Rgn: 5191 / FUBE4249 - GIROLANDO 1/2

MR T-SPRUCE FRAZZ LIONEL-ET	MELARRY JOSUPER FRAZZLED-ET A2A2 / TPI 2544 / MILK +1425 LBS	UECKER SUPERSIRE JOSUPER-ET MELARRY SHOTGLASS FRAZZLE MB85 AC:365d 15317L 630g 4,11%g 498p 3,25%p
	NO-FLA MONTROSS 42446-ET	BACON-HILL MONTROSS-ET A2A2 / TPI 2349 / MILK +1950 LBS NO-FLA SUPERSIRE 36090-ET
CAMILLA FIV SANSO FUB	C.A.SANSO PTA: 718 KG/EMBRAPA/ABCGIL.	C.A.EVEREST PTA: 291 KG/EMBRAPA/ABCGIL. C.A. HEURECA LACTAÇÃO: 11.450,00 KG
	LENDA ELEN FIV 2B	RADAR DOS POCOES PTA: 814.60 KG/ABCZ/UNESP. ELEN TE BEM FEITOR 4ª MÃE.: REGIA

KICA FIV PURSUIT 5168 FUBE

BEZERRA - Nascto: 03/07/2023 - Rgd: 1231-CH (GC) - Rgn: 5168 / FUBE4226 - GIROLANDO 1/2

PINE-TREE-I PURSUIT A1A2 / TPI 2944 / MILK +1510 LBS	SILVERRIDGE V IMAX	WESTENRADE ALTASPRING-ET SILVERRIDGE V MOGUL EVON MB87
	PINE-TREE 9882 PROF 7019-ET	S-S-I PARTYROCK PROFIT-ET OCD SUPERSIRE 9882-ET MB86
BETANIA FUB	TROVAO FIV FUB	TEATRO DA SILVANIA PTA: 344 KG/EMBRAPA/ABCGIL. DELIA FIV VAZZ
	PODEROSA FIV FUB	JAGUAR TE DO GAVIAO PTA: 727 KG/EMBRAPA/ABCGIL. ELEICAO FIV VAZZ 4ª MÃE.: LIMOEIRA

SINCERA FIV LIONEL 5196 FUBE

BEZERRA - Nascto: 28/07/2023 - Rgd: 9291-CH (GC) - Rgn: 5196 / FUBE4254 - GIROLANDO 1/2

MR T-SPRUCE FRAZZ LIONEL-ET	MELARRY JOSUPER FRAZZLED-ET A2A2 / TPI 2544 / MILK +1425 LBS	UECKER SUPERSIRE JOSUPER-ET MELARRY SHOTGLASS FRAZZLE MB85 AC:365d 15317L 630g 4,11%g 498p 3,25%p
	NO-FLA MONTROSS 42446-ET	BACON-HILL MONTROSS-ET A2A2 / TPI 2349 / MILK +1950 LBS NO-FLA SUPERSIRE 36090-ET
INDIA FIV KALUNY FUB	MODELO TE DE BRASILIA PTA: 486 KG/EMBRAPA/ABCGIL.	CAJU DE BRASILIA PTA: 432 KG/EMBRAPA/ABCGIL. GRINALDA TE DE BRASILIA LACTAÇÃO: 8.753,00 KG
	KALUNY IV FIV DA SALOBO LACTAÇÃO: 9.505,00 KG EM 327 DIAS	RADAR DOS POCOES PTA: 814.60 KG/ABCZ/UNESP. DIANA DA B.PASTOR 4ª MÃE.: SANFONA DA B.PASTOR *

CONTINUAÇÃO DO LOTE 46

SERVAL FIV KING DOC 5205 FUBE

BEZERRA - Nascto: 04/08/2023 - Rgd: 0416-CH (GC) - Rgn: 5205 / FUBE4263 - GIROLANDO 1/2

WOODCREST KING DOC
A1A2 / TPI: 2586 / MILK +1433 LBS

MORNINGVIEW MCC KINGBOY-ET
TPI: 2312 / MILK +905

WCD-ZBW MACK DADDY-ET MB88

DE-SU BKM MCCUTCHEN 1174-ET MB88
A1A2 / TPI: 2202 / MILK +230 LBS

MORNINGVIEW SUPER MEGAN-ET EX91

COYNE-FARMS SROCK MACK-ET

MS HOVDEN DOLLY-RAE-ET EX91

BETANIA FUB

TROVAO FIV FUB

PODEROSA FIV FUB

TEATRO DA SILVANIA
PTA: 344 KG/EMBRAPA/ABCGIL.

DELIA FIV VAZZ

JAGUAR TE DO GAVIAO
PTA: 727 KG/EMBRAPA/ABCGIL.

ELEICAO FIV VAZZ

4ª MÃE.: LIMOEIRA

AMAZONA FIV KING DOC 5209 FUBE

BEZERRA - Nascto: 05/08/2023 - Rgd: 0420-CH (GC) - Rgn: 5209 / FUBE4267 - GIROLANDO 1/2

WOODCREST KING DOC
A1A2 / TPI: 2586 / MILK +1433 LBS

MORNINGVIEW MCC KINGBOY-ET
TPI: 2312 / MILK +905

WCD-ZBW MACK DADDY-ET MB88

DE-SU BKM MCCUTCHEN 1174-ET MB88
A1A2 / TPI: 2202 / MILK +230 LBS

MORNINGVIEW SUPER MEGAN-ET EX91

COYNE-FARMS SROCK MACK-ET

MS HOVDEN DOLLY-RAE-ET EX91

BETANIA FUB

TROVAO FIV FUB

PODEROSA FIV FUB

TEATRO DA SILVANIA
PTA: 344 KG/EMBRAPA/ABCGIL.

DELIA FIV VAZZ

JAGUAR TE DO GAVIAO
PTA: 727 KG/EMBRAPA/ABCGIL.

ELEICAO FIV VAZZ

4ª MÃE.: LIMOEIRA



Inscreva-se em
nosso canal do
youtube!

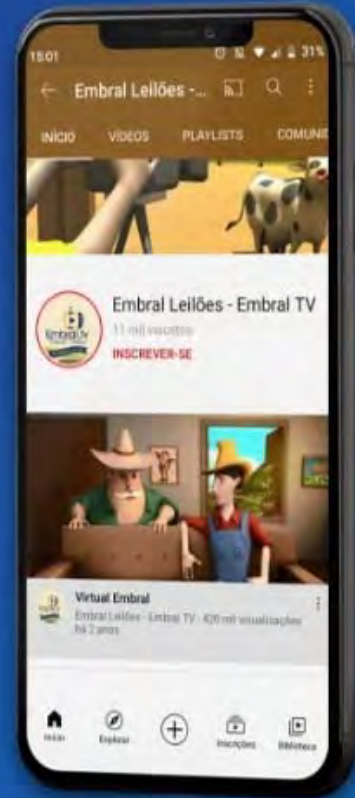

NOSSO APP
**BAIXE AGORA MESMO
NOSSO APP!**
NOSSO APP

 /embralleiloes  /embralleiloes  /embralleiloes  /embralleiloes

 (11) 3864-5533

 embral@embral.com.br

 www.embral.com.br