

sekita® WEEKEND



Animais Filmados em São Gotardo/MG



28 de Agosto
SÁBADO - 14:00 HS

150 Animais Selecionados

*Vacas em Lactação
Novilhas prenhes, Bezerros
Oferta Especial de 10 Bezerros Girolando*

CADASTRO ANTECIPADO

(11)3864-5533

LANCES: (11)3017-2500

30 PARCELAS

(10X3)

Leiloeira



LEILÕES RURAIS
WWW.EMBRAT.COM.BR

Transmissão



Coordenação

ASSESSORIA RURAL
(16)3761-6242
(16)99997-9700
AGNALDO LELLIS

Assessoria



Eduardo Moraes
Assessoria Rural
(12) 96121-1828

Informações

Leonardo Garcia (34) 9.9902-7988
Eduardo Moraes (12) 9.8121-1828

Felipe Mendes (34) 9.9915-6083
Gustavo Miranda (32) 9.8414-2468



REGULAMENTO E CONDIÇÕES GERAIS DE VENDA E COMPRA POR LEILÕES PROMOVIDOS POR EMBRAL LEILÕES RURAIS

FIQUE ATENTO: OS BENS SERÃO APREGOADOS PELO VALOR DA PARCELA QUE, MULTIPLICADA POR 30 (TRINTA), SERÁ O TOTAL DE CADA ANIMAL DO LOTE.

EMBRAL—EMPRESA BRASILEIRA DE LEILÕES RURAIS (denominada simplesmente “EMBRAL”), com sede na cidade de São Paulo, Estado de SP, à Rua Airosa Galvão, 97 - Água Branca - CEP 05002-070, prestadora de serviços de intermediação de venda e compra de animais, máquinas e implementos agrícolas por meio de Leilão, estabelece o presente **Regulamento e Condições Gerais de Venda e Compra por Leilões**, o qual deverá ser cumprido, na íntegra, por todos os convidados, compradores, vendedores, participantes e/ou promotores do evento, que o aceitam, irrestritamente, com as regras abaixo:

CLÁUSULA PRIMEIRA – DO LEILÃO E DO LEILOEIRO

1.1. Os Leilões promovidos pela EMBRAL visam à comercialização de animal(is), maquinário(s) e/ou produto(s) de propriedade do(s) VENDEDORE(S), que autorizam o LEILOEIRO a vendê-lo(s) para os participantes do Evento, pela melhor oferta de valor, efetuada de forma aberta e aceita pelo LEILOEIRO.

1.2. Todos os participantes do Evento, ainda que sejam representados por Procuração, bem como seus respectivos procuradores, devem estar previamente Cadastrados nos termos da Cláusula Segunda, e aceitar os termos do presente Regulamento.

1.3. Os bens leiloados serão distribuídos em Lotes previamente determinados pelo VENDEDOR.

1.4. O Leilão dar-se-á nas seguintes modalidades:

1.4.1. Presencial: será realizado no local, data e horário prévio e amplamente divulgados via web, mídia impressa, televisiva e radiofônica, entre outras formas. Nesta modalidade de Leilão **não** serão aceitos lances via internet ou telefone. Somente o público presente no local do Leilão poderá ofertar Lances, e de acordo com a Cláusula 1.2.

1.4.2. Virtual: será realizado através da internet (www.embral.com.br) ou via transmissão em canal especializado (por vídeo transmissão), de acordo com o que constar no material de divulgação. Nesta modalidade de Leilão, quando houver a possibilidade de pré-lance, o Lance poderá ser disponibilizado com antecedência aos participantes da internet e ocorrerá por telefone no dia e horário de realização do evento, e seu encerramento será online no dia e horário indicados.

1.4.3. Presencial-Virtual: ocorre quando o Leilão é realizado em tempo real e transmitido por meio da internet (www.embral.com.br) ou via transmissão em canal especializado, de acordo com o que constar no material de divulgação.

1.5. Em qualquer modalidade, o Leilão será presidido pelo **LEILOEIRO RURAL**, pessoa natural devidamente habilitada e credenciada pela Federação de Agricultura, inscrita no Sindicato Nacional dos Leiloeiros Rurais, detentor de fé pública e previamente autorizado para a venda dos bens, responsável pela recepção dos Lances ofertados aos Lotes comercializados, podendo durante o Leilão recusar o Lance inicial que julgar incompatível com o bem à venda, ou lance de pessoas não idôneas, nos termos da Lei 4.021/1961.

CLÁUSULA SEGUNDA – DO CADASTRAMENTO DOS PARTICIPANTES

2.1. Todo aquele que pretenda apresentar Lance no leilão deverá estar previamente cadastrado junto à EMBRAL, para fins de análise e aprovação prévia dos cadastros, autorizando-se, desde já, a consulta de informações do solicitante junto aos Órgãos de Proteção ao Crédito, Instituições Financeiras e referências comerciais e pessoais, bem como deverá ter exarado seu “de acordo” aos termos e condições do presente Regulamento.

2.2. A EMBRAL poderá, a qualquer momento, solicitar aos participantes do Leilão a atualização do Cadastro e a apresentação de novos documentos, sob pena de, não o fazendo, ter sua participação suspensa nos Leilões promovidos pela EMBRAL, não podendo ofertar Lances ou realizar compras até que a solicitação seja atendida.

2.3. Durante e após o Leilão, a EMBRAL disponibilizará aos novos clientes (vendedores/compradores) um Stand visando ao suporte operacional na realização do Cadastro e afins, devendo ser apresentado, no ato da inscrição, obrigatoriamente, cópias autenticadas dos documentos que identifiquem o interessado e, se for o caso, sua empresa, tais como: RG, CPF/MF, CNPJ e Inscrição Estadual, Cartão de Inscrição de Produtor Rural, comprovante de endereço e outros complementares que se fizerem necessários.

2.3.1. Os novos clientes que pretendam arrematar bens no Leilão, devem apresentar no dia do Evento, “folha de cheque” como comprovação de relacionamento bancário de, no mínimo, 02 (dois) anos.

2.4. É de inteira e exclusiva responsabilidade do titular declarante todas as informações constantes em seu Cadastro sendo que, qualquer alteração em seus dados, devem ser prontamente comunicadas à EMBRAL, com o envio da respectiva documentação comprobatória.

2.5. Toda compra efetuada pelo novo cliente ficará condicionada à posterior aprovação e aceitação do Cadastro pelo VENDEDOR. Caso o cadastro não apresente restrições mas, ainda assim, o VENDEDOR decida pela não aprovação, este deverá efetuar o pagamento das comissões devidas pelo VENDEDOR e pelo ARREMATANTE à EMBRAL.

2.6. Ficará a critério exclusivo do VENDEDOR, exigir do ARREMATANTE-COMPRADOR um avalista ou garantia idônea, nos termos do Contrato de Venda e Compra com Reserva de Domínio (Cláusula Quarta) assinado entre as Partes.

2.7. A recusa na aceitação do cadastro e a solicitação de avalista ou garantia idônea pelo VENDEDOR somente poderá estar pautada em justificativas devidamente comprovadas, caso contrário o VENDEDOR arcará com as penalidades constantes na Cláusula 4.5.1.

CLÁUSULA TERCEIRA – DO LANCE, DA ARREMATACÃO E DAS COMISSÕES

3.1. O Lance para Arrematação vincula o ARREMATANTE-COMPRADOR, nos moldes do artigo 427 do Código Civil.¹

3.2. Será permitida a compra de animais, implementos e ou equipamentos de leite por mandato, mediante apresentação de Procuração por instrumento público ou particular (esta última com reconhecimento de firma por autenticidade), que ficará retida pela EMBRAL, a qual deve, obrigatoriamente: **(i)** ser específica para o Evento; **(ii)** conter o valor máximo para Lance autorizado pelo Outorgante; **(iii)** autorização para efetuar o pagamento; **(iv)** autorização para emitir notas fiscais e **(v)** autorização para retirar os bens (animais e maquinários).

¹ Art. 427. A proposta de contrato obriga o proponente, se o contrário não resultar dos termos dela, da natureza do negócio, ou das circunstâncias do caso.

3.2.1. Ainda que o Participante se faça representar por mandatário (procurador), o mesmo deve estar previamente cadastrado junto à Leiloeira, nos termos da Cláusula Segunda, e estará sujeito à observância deste Regulamento.

3.3. Atingido o maior preço, certificando-se que não há mais interessados em ofertar Lance maior, o Leiloeiro divulgará a Arrematação batendo, em seguida, o martelo com o anúncio do nome do ARREMATANTE-COMPRADOR.

3.4. Na “batida do martelo”, o ARREMATANTE-COMPRADOR e VENDEDOR são inteiramente responsáveis por todas as obrigações e custos decorrentes da venda e aquisição dos bens, **de forma irrevogável e irretroatável, vale dizer, sem possibilidade de arrependimento, obrigando, inclusive, seus herdeiros e sucessores em relação ao cumprimento das obrigações assumidas pelas Partes.**

3.5. Com a “batida do martelo”, ARREMATANTE-COMPRADOR e VENDEDOR obrigam-se ao pagamento de Comissões à EMBRAL conforme abaixo transcrito:

3.5.1. O ARREMATANTE-COMPRADOR pagará à EMBRAL “COMISSÃO DE COMPRA” equivalente a 8% (oito por cento) sobre o valor total de cada Lote arrematado.

PARAGRAFO ÚNICO: Além do pagamento da comissão supracitada, caberá ao ARREMATANTE-COMPRADOR pagar à EMBRAL, ou a quem esta designar, com o consentimento do vendedor, o valor da primeira parcela do preço de cada lote arrematado, concordando expressamente VENDEDOR, neste ato, com tal procedimento

3.5.2. O VENDEDOR pagará a comissão de venda pré-estabelecida, sobre o montante geral das vendas e defesas, calculado sobre os valores apurados na batida do martelo.

3.6. Caso o VENDEDOR não passe os bens em pista, salvo casos alheios à vontade do vendedor, (animais, prenhez, embriões, equipamentos, etc.), este pagará à EMBRAL, ainda, “COMISSÃO” no equivalente a 18% (dezoito por cento) sobre a somatória do valor dos referidos bens. O valor individualizado de cada bem será obtido pela quantia média apurada com a venda de bens equivalentes no Leilão, ou, caso não tenha ocorrido a venda de bem similar, pela média de preço do mercado.

3.6.1. Caso haja taxa de inscrição do Canal de Televisão, esta será informada ao vendedor com antecedência.

3.7. O LANCE DE DEFESA é o Lance ofertado pelo proprietário do bem a fim de que a venda atinja o valor por ele esperado. Neste caso, não havendo Lances maiores, o VENDEDOR pagará à EMBRAL o montante equivalente às Comissões mencionadas nos itens **3.5.1** (Comissão de Compra) e **3.5.2** (Comissão de Venda).

3.8. O pagamento das Comissões dos leilões presenciais deverá ser realizado impreterivelmente no local do leilão ou no primeiro dia útil seguinte ao da realização do Evento. Nas Modalidades Virtuais ou On Line deverá ser realizado impreterivelmente até o terceiro dia útil da realização do evento.

3.8.1. Caso o pagamento não seja realizado pelo comprador no prazo mencionado na Cláusula 3.8, o valor será acrescido de multa no equivalente a 20% sobre o montante devido, correção monetária pelo índice do IGP-M e juros de 1% ao mês.

CLÁUSULA QUARTA – DO CONTRATO DE VENDA E COMPRA, DA RESERVA DE DOMÍNIO E DA GARANTIA DO CONTRATO

4.1. Após a “batida do martelo”, o ARREMATANTE-COMPRADOR e o VENDEDOR assinarão o “Contrato Particular de Compra e Venda com Reserva de Domínio Vinculado à Promissória Rural” (“Contrato com Reserva de Domínio”), figurando a EMBRAL como mera intermediadora do negócio, no qual constarão especificamente as responsabilidades e obrigações em relação aos pagamentos e eventuais penalidades.

4.2. O ARREMATANTE-COMPRADOR dará ao VENDEDOR, a título de reserva de domínio (art. 521, do Código Civil), os animais ou equipamentos arrematados no Leilão até a quitação total da dívida, ficando de posse dos mesmos na qualidade de fiel depositário, não podendo aliená-los e/ou onerá-los, sem consentimento, por escrito, do VENDEDOR, além de ser o responsável pela guarda e conservação destes, sob pena de indenizar o VENDEDOR de quaisquer danos ou prejuízos no caso de perecimento.

4.3. No caso de Leilão Virtual, os termos do Contrato com Reserva de Domínio e Nota Promissória consideram-se tacitamente aceitos pelo ARREMATANTE-COMPRADOR, que, em seguida ao encerramento do Leilão, o receberá por e-mail para assinatura, reconhecimento de firma quando solicitado, e envio à EMBRAL, no prazo máximo de 7 (sete) dias corridos, para baixa financeira e prosseguimento dos trâmites para entrega dos bens, que somente ocorrerá após o recebimento das vias assinadas dos documentos.

4.4. Ato contínuo à Arrematação e à assinatura do Contrato com Reserva de Domínio serão emitidas duas Notas Promissórias: uma relativa ao valor total do Lote (garantia dada pelo ARREMATANTE-COMPRADOR ao VENDEDOR) e a outra referente à Comissão da EMBRAL (garantia dada pelo ARREMATANTE-COMPRADOR à EMBRAL).

4.5. Caso o ARREMATANTE-COMPRADOR não efetue o pagamento da primeira parcela e da comissão devidas à EMBRAL, bem como não remeta à mencionada leiloeira o Contrato de Venda e Compra com Reserva de Domínio devidamente assinado, juntamente com todos os documentos constantes da Cláusula Segunda deste, considerar-se-á rescindido o presente regulamento, arcando o ARREMATANTE-COMPRADOR com o pagamento à EMBRAL dos seguintes valores: (i) COMISSÃO DE COMPRA: conforme Cláusula 3.5.1 acima; (ii) COMISSÃO DE VENDA: conforme Cláusula 3.5.2 acima; (iii) a primeira parcela: conforme parágrafo único do item 3.5.1 e (iv) multa contratual no equivalente a 20% sobre o valor total apurado, para fins de ressarcimento dos prejuízos decorrentes da desistência do negócio..

4.5.1. Caso a desistência seja manifestada pelo VENDEDOR, o mesmo pagará à EMBRAL os valores previstos nos itens **(i), (ii) e (iv) da Cláusula 4.5**, acima.

CLÁUSULA QUINTA – DO PAGAMENTO DO(S) LOTE(S) ARREMATADO(S)

5.1. Quando da Arrematação, independentemente da forma de pagamento escolhida pelo ARREMATANTE-COMPRADOR, será emitida Nota Promissória do valor total do Lote arrematado, que será parte integrante do “Contrato com Reserva de Domínio”, a qual terá vencimento antecipado no caso de inadimplemento do ARREMATANTE-COMPRADOR.

5.2. No ato da Arrematação, quando da emissão do Contrato com Reserva de Domínio o ARREMATANTE-COMPRADOR fará a opção pela forma de pagamento, que poderá ser:

- (i)** **À VISTA:** mediante a expedição Nota Promissória no valor total do negócio realizado, cujo pagamento deve ser efetuado no primeiro dia útil seguinte ao da realização do Leilão, via depósito ou transferência bancária (TED ou DOC), seguindo as orientações da Embral.
- (ii)** **PARCELADO:** em 30 (trinta) parcelas que serão divididas para pagamento nos 10 (dez) meses, conforme praxe de mercado, da seguinte forma: 03 (três) parcelas no ato da arrematação (“PRIMEIRA PARCELA”) vencendo 28/08/2021; 03 (três) parcelas em 30 dias após a arrematação vencendo 28/09/2021; 03 (três) parcelas em 60 dias após a arrematação vencendo 28/10/2021; 03 (três) parcelas em 90 dias após a arrematação vencendo 28/11/2021; 03 (três) parcelas em 120 dias após a arrematação vencendo 28/12/2021; 03 (três) parcelas em 150 dias após a arrematação vencendo 28/01/2022; 03 (três) parcelas em 180 dias após a arrematação vencendo 28/02/2022; 03 (três) parcelas em 210 dias após a arrematação vencendo 28/03/2022; 03 (três) parcelas em 240 dias após a arrematação vencendo 28/04/2022 e 03 (três) parcelas em 270 dias após a arrematação vencendo 28/05/2022.

5.2.1. Na opção de pagamento parcelado, a Nota Promissória relativa ao valor total do Lote será desmembrada em parcelas, pagas por meio de boletos bancários emitidos pelo VENDEDOR que os encaminhará ao ARREMATANTE-COMPRADOR para o devido pagamento na data aprazada.

5.3. A concessão de desconto de qualquer natureza pelo VENDEDOR ao ARREMATANTE-COMPRADOR representa mera liberalidade e não atingirá quaisquer Comissões incidentes sobre a venda/compra e/ou qualquer valor que seja devido por força do Leilão por qualquer uma das partes à EMBRAL.

5.4. Ficará ao exclusivo critério e responsabilidade do VENDEDOR o recebimento e a cobrança das parcelas em aberto, oriundas da comercialização dos bens/animais, conforme vencimentos e valores constantes na Nota de Leilão assinada no ato da compra.

5.5. Não serão aceitos pagamentos no ato da compra com cheques de terceiros, salvo se o cheque for de titularidade do Procurador, previamente cadastrado, nos termos da Cláusula 1.2.

5.6. Todos os pagamentos efetuados em cheques somente serão considerados quitados após a respectiva compensação.

CLÁUSULA SEXTA – DA ENTREGA DOS BENS ARREMATADOS

6.1. Com o anúncio do ARREMATANTE-COMPRADOR pelo Leiloeiro, os bens arrematados estarão por conta e risco deste, ficando, porém, sob a guarda e trato do VENDEDOR até a efetiva entrega pelo ARREMATANTE-COMPRADOR ou ao seu representante legal.

6.1.1. Nos Leilões Presenciais a entrega dos bens acontecerá no evento do Leilão, após o pagamento da Comissão do Leiloeiro e do valor integral relativo ao Lote (à vista), ou, no caso de parcelamento, do pagamento do valor referente à primeira parcela, sempre observado o disposto na Cláusula 5.6, acima.

6.1.2. Nos Leilões Virtuais a entrega acontecerá de segunda à sexta, das 08 às 14 Horas, após confirmação pela Embral do recebimento dos documentos originais assinados (Nota Promissória e Contrato com Reserva de Domínio) e quitação do valor integral ou do equivalente a primeira parcela e da Comissão do Leiloeiro.

6.2. Para retirada dos bens com maior brevidade, o ARREMATANTE-COMPRADOR poderá optar por efetuar o pagamento via transferência bancária (TED ou DOC).

6.3. Os bens arrematados somente serão liberados após consulta cadastral, compensação dos valores correspondentes à Primeira Parcela e Comissão de Compra, bem como da apresentação do cartão de inscrição de produtor rural para emissão de nota fiscal.

6.4. Caso o VENDEDOR entregue os bens ao ARREMATANTE-COMPRADOR antes da comunicação da EMBRAL em relação à aprovação do cadastro e/ou quitação/compensação dos valores iniciais mencionados na Cláusula anterior, o VENDEDOR assumirá todos os riscos oriundos de tal liberação, não cabendo à EMBRAL qualquer responsabilidade no caso de prejuízos, sendo devidos à EMBRAL os valores das Comissões nos termos da Cláusula 4.5.1.

6.5. O ARREMATANTE-COMPRADOR é exclusivamente responsável pelo embarque dos animais e equipamentos, correndo por sua conta e risco a contratação do transporte e eventuais despesas, salvo estipulação em contrário. Ainda, é facultado ao ARREMATANTE-COMPRADOR a contratação de seguro para o transporte dos animais, bem como seguro de vida para os mesmos; Os animais devem ser retirados por transportadores de confiança do COMPRADOR. Sendo os motoristas responsáveis por acompanhar a conferência e vistoria dos animais no ato do carregamento, e por assinar as Notas Fiscais e canhotos dos boletos entregues, dado recebimento e aceite destes. O comprador não poderá alegar o não recebimento de nota fiscal e boleto justificando possíveis atrasos visto que são entregues ao transportador. Ainda, fica o COMPRADOR ciente que, se o transportador estiver carregado com animais de outro local, o VENDEDOR não autoriza descer com animais de terceiros na fazenda enquanto aguarda o embarque.

6.6. A data máxima para retirada e embarque dos bens/semoventes arrematados no leilão é de 30 (trinta) dias após a realização do evento. Caso os animais não sejam retirados pelo ARREMATANTE-COMPRADOR até esta data, salvo disposição em contrário, este deverá pagar ao VENDEDOR a partir do 30º dia o valor de R\$ 35,00 (Trinta e Cinco reais) por dia de estadia de cada bem/semovente.

6.7. Caso ocorra a morte ou desaparecimento do animal enquanto na posse do ARREMATANTE-COMPRADOR, tal fato não o desobrigará do pagamento do saldo devedor, ficando o VENDEDOR isento de quaisquer responsabilidades.

CLÁUSULA SÉTIMA – DAS GARANTIAS DOS BENS LEILOADOS E DAS RESPONSABILIDADES DO VENDEDOR E DO ARREMATANTE-COMPRADOR

7.1. No Leilão de animais, o VENDEDOR é obrigado a apresentar, com antecedência de no máximo 02 (dois) dias do evento, as vias originais dos atestados de praxe (brucelose, tuberculose e aftosa), em conformidade com a Lei de Sanidade Animal, que também deverão ser emitidos por veterinário credenciado de acordo com cada Lote de animais colocados à venda, bem como a entregar o certificado de registro do animal adquirido.

7.2. No Leilão de equipamentos, o VENDEDOR será exclusivamente responsável pela qualidade e funcionamento dos bens, respondendo por eventuais prejuízos decorrentes de vícios ou defeitos não informados previamente.

7.3. O VENDEDOR é exclusivamente responsável pelo estado físico, clínico, produtivo e reprodutivo de todos os animais e equipamentos à venda no Leilão.

7.3.1. Qualquer vício ou defeito oculto constatado durante ou após o Leilão, deverá ser obrigatoriamente levado ao conhecimento dos participantes do Evento, sob pena de responder pelos prejuízos decorrentes de tal omissão.

7.4. Aos participantes é dada a possibilidade de Vistoriar os bens nos 05 (cinco) dias que antecederem o Leilão, mediante agendamento prévio da visita, diretamente com o VENDEDOR.

7.4.1. Nos casos em que os bens sejam expostos no Leilão, a Vistoria poderá se dar na data e local do Evento.

7.4.2. Quaisquer vícios aparentes e de fácil constatação deverão ser suscitados antes do anúncio do Lote, sob pena de, no silêncio, ser considerado como aceito o bem no estado em que se encontra.

7.5. As vendas por Leilão são irrevogáveis e irretroatáveis, não podendo o ARREMATANTE-COMPRADOR recusar o recebimento ou solicitar redução de preço do animal adquirido, salvo na hipótese do artigo 441, do Código Civil, em que a responsabilidade é única e exclusiva do VENDEDOR, proprietário dos semoventes e dos bens móveis objetos, a quem a reclamação deve diretamente ser dirigida.

7.6. O ARREMATANTE-COMPRADOR terá o prazo, **improrrogável**, de 30 (trinta) dias, contados do recebimento dos bens, para observação e constatação de vícios ocultos, comunicando-os imediatamente ao VENDEDOR, nos termos do artigo 445 do Código Civil.

7.6.1. Neste caso, todo e qualquer valor pago pelo ARREMATANTE-COMPRADOR, seja à EMBRAL ou ao VENDEDOR, será ressarcido única e exclusivamente pelo VENDEDOR.

7.6.2. Constatado o vício oculto pelo ARREMATANTE-COMPRADOR, não sendo este levado ao conhecimento do VENDEDOR no prazo mencionado na Cláusula 7.6, nada mais poderá ser reclamado a qualquer título pelo ARREMATANTE-COMPRADOR.

7.7. A falta de pagamento de qualquer uma das parcelas nas datas aprezadas implicará no vencimento antecipado das parcelas vincendas e exigibilidade da dívida por inteiro, independente de notificação ou aviso, ficando as parcelas acrescidas de juros e multas de acordo com o Contrato assinado com o VENDEDOR.

7.7.1. Fica a critério do VENDEDOR optar por exigir a devolução imediata do bem arrematado, ou de outro bem que tenha sido dado em garantia de pagamento, sem prejuízo da devolução das parcelas já recebidas.

7.8. De acordo com os Convênios ICM 35/77 e ICMS 124/93, A comercialização de bovinos de qualquer natureza com certificado de registro genealógico oficial, realizada entre produtores rurais de qualquer parte do país, não incidirá na cobrança de ICMS. Todavia, bovinos sem registro, vendidos entre produtores rurais de outros estados, a responsabilidade do pagamento de ICMS será do ARREMATANTE – COMPRADOR.

7.8.1. Qualquer incidência de ICMS que vier a ocorrer por decorrência das operações de compra e venda de gado, inclusive de frete ou irregularidades na inscrição de produtor rural, deverá ser paga pelo ARREMATANTE-COMPRADOR, não cabendo à EMBRAL qualquer responsabilização nesse sentido, uma vez que figura como mera intermediadora, devendo, portanto, o ARREMATANTE-COMPRADOR ressarcir à EMBRAL de eventual desembolso realizado para pagamento de tal tributo.

7.8.2. Caso o ARREMATANTE-COMPRADOR não seja Produtor Rural, este arcará com o ICMS de consumidor final, no importe de aproximadamente 18% sobre o valor de sua aquisição, de acordo com o Convênio ICMS 93 de 17/09/2015.

7.9. Todas as informações que forem inseridas nos materiais de divulgação, principalmente as acrescidas no Catálogo e no momento do Leilão pelo LEILOEIRO, inclusive os atestados de sanidade e de prenhez emitidos por médico veterinário responsável pelo rebanho da fazenda, tem total garantia e responsabilidade do VENDEDOR.

7.10. Fica estabelecido que o proprietário (VENDEDOR/COMPRADOR) assumirá inteira e exclusiva responsabilidade face aos eventuais danos de natureza patrimonial ou pessoal que possam vir a ocorrer aos apresentadores, tratadores, transportadores e outros funcionários do Evento, bem como àqueles que seu animal possa vir a causar a terceiros, isentando expressamente a EMBRAL e demais organizadores de quaisquer responsabilidades quanto aos eventos danosos acima especificados.

CLÁUSULA OITAVA – LEILÃO DE PRENHEZES, BEZERRO(A) NASCIDO, EMBRIÃO COM OU SEM RECEPTORA, LIVRE ACASALAMENTO, ASPIRAÇÃO FOLICULAR E SÊMEN.

8.1. Nos casos de leilão dos produtos acima descritos, as condições da venda serão informadas pelo LEILOEIRO na abertura para venda do Lote, de acordo com o estipulado pelo VENDEDOR.

8.2. As condições anunciadas pelo LEILOEIRO constarão do Contrato com Reserva de Domínio que será firmado entre ARREMATANTE-COMPRADOR e VENDEDOR.

8.3. Eventuais prejuízos decorrentes de quaisquer intercorrências previstas nas vendas dos objetos descritos na Cláusula 8 retro, serão apurados na proporção da responsabilidade de cada parte.

8.4. O VENDEDOR é exclusivamente responsável pela qualidade dos produtos de sua propriedade, disponibilizado para venda.

CLÁUSULA NONA – DAS DISPOSIÇÕES GERAIS E FINAIS:

9.1. Todos os participantes do Leilão obrigam-se, de forma definitiva, a acatar as disposições deste Regulamento, não podendo escusar-se de seu integral cumprimento, conforme art. 3º do Decreto-lei nº 4.657/42, Lei de Introdução às Normas do Direito Brasileiro².

9.2. Todas as informações referentes ao Leilão serão divulgadas em periódicos e na web, ficando a EMBRAL, desde já, autorizada por todos os participantes do Evento, ao uso de seus nomes, imagens e som. A EMBRAL fica autorizada, ainda, a gravar e divulgar todas as imagens do Leilão, podendo transmiti-las ao vivo ou por gravação, seja por canal fechado de televisão ou via web, nada sendo devido pela EMBRAL a qualquer título. .

9.3. Os Vendedores e Compradores se declaram parte legítima em qualquer questão que possa decorrer de tais situações.

9.4. Fica eleito o foro da cidade da Capital do Estado de São Paulo (art. 111, do CPC), para dirimir qualquer dúvida ou interpretação de cláusula e itens previstos neste Regulamento.

Sekita Weekend

28 de Agosto - 14 Horas

Ciente Comprador

Ciente Vendedor

² Art. 3º Ninguém se escusa de cumprir a lei, alegando que não a conhece.

**LOTE
001**



SEKITA OYEM 9771 REDROCK B+84

VACA - Nascto: 12/05/2019 - Rgd: HBB/B-585.410 - Rgn: 9771 - HOLANDÊS PO

BACON-HILL MONTROSS-ET

S-S-I SUPRSIRE MIRI 8679-ET EX90

MORNINGVIEW MCC KINGBOY-ET

KHW UNO ALASKA-ET MB85

COOKIECUTTER PETRON HALOGEN

DE-SU SUPERSIRE 2355-ET

GOLDEN-OAKS ST ALEXANDER-ET EX94

LAGOS ASTRE QUIMICA 795-TE MB86

02/03 3X 305 10199 303 2,97 321 3,15

03/03 3X 365 13049 473 3,62 431 3,30 LM

04/11 3X 365 15151 426 2,81 486 3,21 LM

AC:1145d 41186L 1287g 3,12%g 1330p 3,23%p

4ª Mãe: LAGOS FANCY PAUL HIPICA 166 MB87

01/11 2X 365 9582 275 2,87 0 0,00

04/01 3X 365 12403 429 3,46 356 2,87 LM

05/06 3X 365 14485 375 2,59 363 2,51

07/08 3X 365 14142 429 3,03 373 2,64 LM

AC:1511d 52008L 1549g 2,98%g 1103p 2,12%p

5ª Mãe: LAGOS FIBRA EMIL

AC:305d 6065L 221g 3,64%g 0p 0,00%p

6ª Mãe: ELIZA DE JLLC

02/06 2X 365 7581 218 2,88 0 0,00 LM

05/00 2X 305 8191 249 3,04 0 0,00 LM

06/01 2X 365 9214 281 3,05 0 0,00 LM

AC:1793d 41134L 1303g 3,17%g 0p 0,00

REDROCK-VIEW KLUTCH-ET

S-S-I MONTROSS JEDI-ET

REDROCK-VIEW KINGBOY 367-ET

DE-SU ALTASUPERSTAR-ET

SEKITA PISA 7123 SUPERSTAR-FIV MB86
AC:406d 17551L 557g 3,17%g 541p 3,08%p

SEKITA DONNIE 2617 ALEXANDER-FIV MB85
01/10 3X 337 13855 425 3,07 405 2,93 LM-LE
02/11 3X 365 17070 603 3,53 508 2,98 LM
AC:1286d 54425L 1958g 3,6%g 1613p 2,9%p

ULTIMO PARTO EM 04/05/2021 - PRODUCAO APROXIMADA 40 Kg
PRENHEZ POS 02/07/21 DO PEAK WHEELHOUSE-ET COM
PREVISAO PARA 13/04/2022

ACUM:98d 3742L 155g 4,15%g 121p 3,26%p EM ANDAMENTO

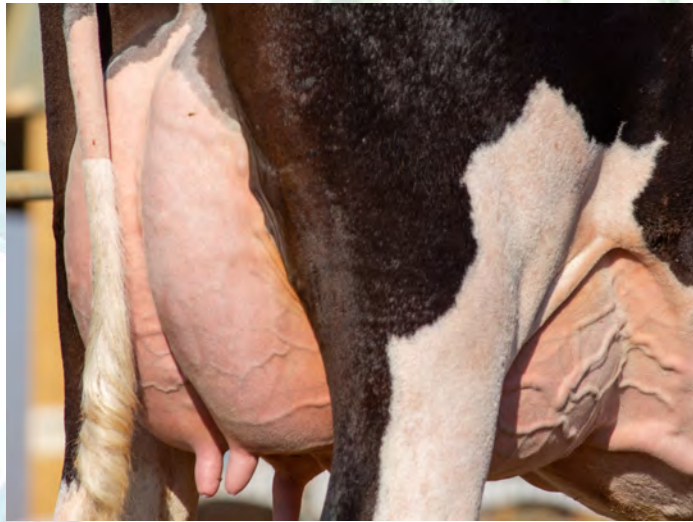

A2A2

FMS	NMS	TPI	DPR	PL	LEITE	A/A	TIPO	UDC
192	243	2239	-1,2	2,1	404	A2/A2*	0,37	0,89

**LOTE
002**



SEKITA CAMELIA 9859 FORTUNE B+83

VACA - Nascto: 01/06/2019 - Rgd: HBB/B-585.633 - Rgn: 9859 - HOLANDÊS PO

PROGENESIS FORTUNE

LADYS-MANOR OCTOBERFEST-ET	PINE-TREE ALTAOAK-ET
MS HUE TANGO 57644-ET MB86	LADYS-MANOR DORCY ODA MB88
S-S-I MONTROSS JEDI-ET	MR WELCOME HILL TANGO-ET
J.E.N. CALLAS DURHAN-TE B+84	LOOKOUT PESCE EPIC HUE-ET MB86
J.E.N. CALLAS DURHAN-TE B+84	BACON-HILL MONTROSS-ET
AC:577d 18683L 472g 2,53%g 704p 3,77%p	S-S-I SUPRSIRE MIRI 8679-ET EX90
	REGANCREST ELTON DURHAM-ET - EX90
	CONNORS TVF LAINA B+82

SEKITA PONCHATOULA 6347 JEDI-FIV
01/10 3X 275 10504 263 2,5 357 3,4
02/09 3X 277 12785 411 3,2 416 3,2LM-LE
04/06 3X 145 8370 285 3,4 275 3,2 EM AND
AC:975d 43378L 1270g 2,9%g 1442p 3,3%p

ULTIMO PARTO EM 23/04/2021- PRODUCAO APROXIMADA 48Kg
PRENHEZ POS 18/06/21 DO PEAK WHEELHOUSE-ET
COM PREVISAO PARA 30/03/2022

ACUM:109d 4783L 169g 3,54%g 153p 3,20%p EM ANDAMENTO

4ª Mãe: COMESTAR LAURA BLACK - MB87
02/00 2X 365 10093 336 3,33 340 3,37
03/01 2X 365 12192 463 3,80 413 3,39
04/03 2X 352 15007 525 3,50 494 3,29
AC:1097d 37782L 1342g 3,5%g 1264p 3,3%p

5ª Mãe: COMESTAR LAURIE SHEIK ET MB88
02/02 2X 365 11648 500 4,2 390 3,35
04/01 2X 365 12364 525 4,2 428 3,46
06/08 2X 365 13546 603 4,4 461 3,40
AC:2015d 48337L 2168g 4,4%g 1762p 3,6%p

6ª Mãe: ELYSA ANTHONY LEA EX90
02/02 2X 305 9041 342 3,78 273 3,01
03/09 2X 365 13704 533 3,88 448 3,26
06/02 2X 365 16225 634 3,90 476 2,93
AC:1035d 38970L 1509g 3,8%g 1197p 3,0%p

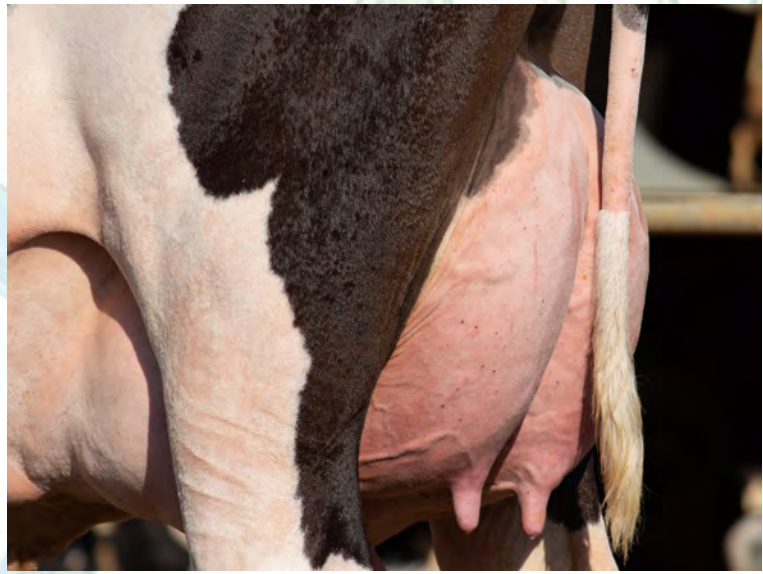

FMS	NMS	TPI	DPR	PL	LEITE	A/A	TIPO	UDC
240	273	2313	0,4	3,2	1206		0,48	-0,09

**LOTE
003**



SEKITA POA 8469 FLAGSHIP MB86

VACA - Nascto: 01/06/2018 - Rgd: HBB/B-563.347 - Rgn: 8469 - HOLANDÊS PO

S-S-I 1STCLASS FLAGSHIP-ET	ZAHBULLS ALTA1STCLASS-ET	AMIGHETTI NUMERO UNO-ET
	S-S-I SUPRSIRE MIRI 8679-ET EX90	ZAHBULLS DORCY GLAMOUR-ET B+83
SEKITA KINVIN 5987 SILVER-TE MB86 AC:320d 11421L 437g 3,83%g 371p 3,25%p	SEAGULL-BAY SILVER-ET	SEAGULL-BAY SUPERSIRE-ET
	SEKITA DOCA 3768 METEOR-FIV B+84 02/00 3X 289 12084 404 3,35 344 2,85 LM-LE 02/11 3X 276 12181 462 3,80 369 3,03 LM-LE 03/11 3X 365 16245 597 3,68 496 3,05 LM 05/02 3X 365 16963 516 3,04 487 2,87 LM AC:1402d 60053L 2073g 3,4%g 1783p 2,9%p	S-S-I BOOKEM MODESTO 7269-ET MB87
	MOUNTFIELD SSI DCY MOGUL-ET	
	SEKITA DOCA 3768 METEOR-FIV B+84 02/00 3X 289 12084 404 3,35 344 2,85 LM-LE 02/11 3X 276 12181 462 3,80 369 3,03 LM-LE 03/11 3X 365 16245 597 3,68 496 3,05 LM 05/02 3X 365 16963 516 3,04 487 2,87 LM AC:1402d 60053L 2073g 3,4%g 1783p 2,9%p	SEAGULL-BAY SNOW DARLING-ET MB85
		SULLY ALTAMETEOR-ET
		RHOELANDT 1133 GERARD MORTY CALYPSO 2 TE MB86 02/08 3X 337 13680 465 3,40 418 3,06 LM-LE 03/10 3X 365 15168 565 3,72 468 3,09 LM AC:1446d 55344L 1930g 3,49%g 1656p 2,9%p

**ULTIMO PARTO EM 16/05/2021 - PRODUCAO APROXIMADA 50Kg
INSEMINADA 20/08/21 DO LARCREST CAPTIVANTING**

02/00 3X 268 9450 386 4,08 316 3,34 LM-LE
02/11 3X 86 4119 133 3,24 133 3,23 EM ANDAMENTO
ACUM:354d 13570L 520g 3,83%g 449p 3,31%p

FMS	NMS	TPI	DPR	PL	LEITE	A/A	TIPO	UDC
220	274	2275	0,3	2	-257		0,51	1,64

4ª Mãe: RHOELANDT 684 GERARD OUTSIDE MORTY TE MB87
02/01 3X 365 15627 450 2,88 423 2,71 LM
03/05 3X 365 17885 617 3,45 499 2,79 LM
AC:1167d 50072L 1640g 3,28%g 1406p 2,81%p

5ª Mãe: RHOELANDT 308 GERARD BARCELONA OUTSIDE MB86
02/09 3X 365 12445 460 3,70 361 2,90 LM
04/00 3X 365 15038 540 3,59 445 2,96 LM
05/04 3X 365 16235 610 3,76 469 2,89 LM
AC:1429d 51297L 1927g 3,7%g 1537p 3,0%p

6ª Mãe: RHOELANDT 33 GERARD MAUD SUPER BARCELONA MB88
02/03 2X 365 9827 428 4,36 316 3,22 LM
04/06 3X 365 12139 475 3,91 381 3,14 LM
05/11 3X 365 12806 526 4,11 399 3,12 LM
AC:2307d 71627L 2901g 4,0%g 2226p 3,1%p



SEKITA LUA 9980 NOBLE MB85

VACA - Nascto: 29/06/2019 - Rgd: HBB/B-589.598 - Rgn: 9980 - HOLANDÊS PO

MR SPRING NOBLE-ET

WESTENRADE ALTASPRING

MOUNTFIELD SSI DCY MOGUL-ET

WESTENRADE CARRERA MB85

MS DELICIOUS NIGHTOUT 3-ETN MB87

AMIGHETTI NUMERO UNO-ET

MISS OCD ROBST DELICIOUS-ET MB87

REGANCREST MERJACK-ET

STANTONS MAIN EVENT

REGANCREST MCCUTCHN 7249-ET MB86

SEKITA ALFTER 7308 MERJACK MB85
01/11 3X 277 10794 394 3,65 343 3,17 LM-LE
03/10 3X 60 3615 126 3,50 112 3,10 EM AND
AC:337d 14410L 520g 3,61%g 455p 3,15%p

SEKITA RAFAELA 4605 SHAMROCK B+83

LADYS-MANOR PL SHAMROCK-ET MB85

SEKITA ASTRID 3127 LAVANGUARD-FIV B+84
AC:287d 9874L 371g 3,76%g 300p 3,04%p

4ª Mãe: ENGENHO DA RAINHA INGA 1177

LINJET-TE

06/09 3X 365 11254 462 4,11 380 3,38 LM

AC:1911d 38532L 1448g 3,7%g 1341p 3,4%p

ULTIMO PARTO EM 30/05/2021- PRODUCAO APROXIMADA 44Kg

INSEMINADA 30/07/21 DO PEAK WHELLHOUSE

5ª Mãe: ALTAGEN STORM ROCKETTE MB86

02/10 2X 358 11136 536 4,81 390 3,50

AC:663d 21801L 946g 4,34%g 725p 3,33%p

ACUM:72d 2242L 79g 3,55%g 70p 3,12%p EM ANDAMENTO

6ª Mãe: STARTMORE RACHELLE-ET MB85

01/11 2X 305 8630 341 3,95 0 0,00

02/11 2X 305 11538 438 3,79 0 0,00

04/01 2X 365 12592 473 3,75 0 0,00

AC:2284d 77576L 2941g 3,7%g 1570p 2,0%p

FMS	NMS	TPI	DPR	PL	LEITE	A/A	TIPO	UDC
285	307	2385	0,2	2,8	396		1,24	1,47

**LOTE
005**



SEKITA MUNHOZ 8330 MODESTY MB88

VACA - Nascto: 24/04/2018 - Rgd: HBB/B-583.913 - Rgn: 8330 - HOLANDÊS PO

BACON-HILL PETY MODESTY-ET	SIEMERS MOGUL PETY	MOUNTFIELD SSI DCY MOGUL-ET
	BACON-HILL SUPRS MODESTY-ET MB85	RANSOM-RAIL EXPLODE PETY-ET EX90
SEKITA BURNT 5374 MONTROSS 02/05 3X 323 12719 433 3,41 381 2,99 LM-LE 03/06 3X 365 18307 548 2,99 555 3,03 LM 04/10 3X 341 18357 552 3,00 572 3,11 AC:1091d 51151L 1594g 3,11%g 1572p 3,07%p	BACON-HILL MONTROSS-ET	MOUNTFIELD SSI DCY MOGUL-ET
	SEKITA EMELINE 3818 MERIDIAN AC:493d 16341L 597g 3,65%g 529p 3,24%p	SEKITA EMELINE 3818 MERIDIAN AC:493d 16341L 597g 3,65%g 529p 3,24%p
ULTIMO PARTO EM 06/06/2021- PRODUCAO APROXIMADA 62Kg INSEMINADA 06/08/2021 DO LARCREST CAPTIVATING-ET ACUM:391d 15956L 307g 1,92%g 366p 2,29%p		SULLY HART MERIDIAN-ET
		SEKITA BELIZE 1881 PARAMOUNT B+84 02/03 3X 319 12496 434 3,47 371 2,97 LM-LE 03/03 3X 365 14400 520 3,61 443 3,08 LM 04/11 3X 327 15661 519 3,31 460 2,94 LM-LE AC:1559d 60759L 2028g 3,3%g 1830p 3,0%p

4ª Mãe: SEKITA ABANA 831 B+83
02/03 3X 327 6712 249 3,72 211 3,15
03/04 3X 314 10409 350 3,36 315 3,03 LM-LE
04/04 3X 365 12102 412 3,41 383 3,17 LM
05/10 3X 365 13722 519 3,79 425 3,10 LM-LE
AC:2018d 58463L 2106g 3,6%g 1843p 3,1%p

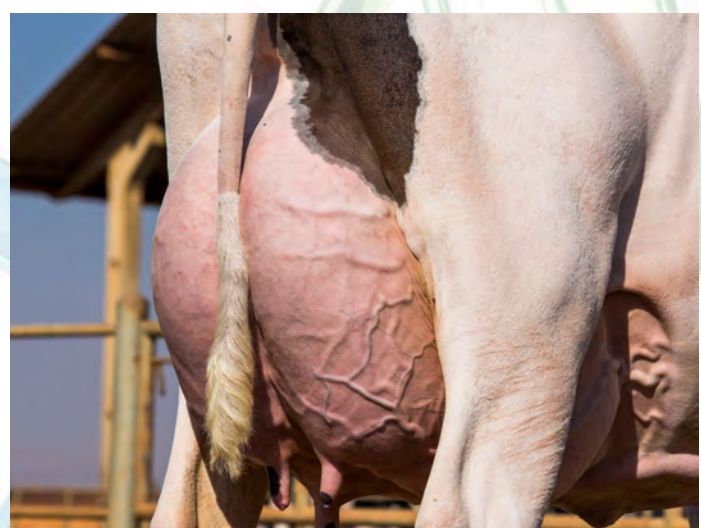

FMS	NMS	TPI	DPR	PL	LEITE	A/A	TIPO	UDC
168	138	2099	-1,2	1,7	982		0,27	0,78

**LOTE
006**



SEKITA POZZUOLI 7126 HEINSEBERG MB88

VACA - Nascto: 24/05/2017 - Rgd: HBB/B-624.769 - Rgn: 7126 - HOLANDÊS PO

OCD JABIR HEISENBERG-ET

COYNE-FARMS JABIR-ET

MARBRI FACEBOOK MB86

COYNE-FARMS FREDDIE JILL-ET MB85

S-S-I MOONBOY HEART 8194-ET MB85

DE-SU DORCY MOONBOY 954-ET

RONELEE SSI HERO D 7157-ET

CLAYNOOK DEDUCTIVE

AMIGHETTI NUMERO UNO-ET

OCD PLANET DIAMOND-ET - MB86

SEKITA TATINI 4876 DEDUCTIVE MB86

02/01 3X 343 12024 436 3,63 381 3,17 LM-LE

04/00 3X 331 16410 590 3,59 524 3,19 LM-LE

AC:1345d 57504L 2094g 3,64%g 1809p 3,14%p

SEKITA CONSERVA 2331 TWISTER

02/07 3X 295 13897 485 3,49 435 3,13 LM-LE

03/06 3X 283 13999 467 3,34 430 3,07 LM

AC:578d 27897L 953g 3,41%g 865p 3,10%p

GINARY TWISTER EX90

SEKITA DELFINA 221

03/06 3X 365 11307 396 3,50 332 2,93 LM

06/04 3X 365 17855 654 3,66 484 2,71 LM

AC:1301d 43102L 1539g 3,5%g 1234p 2,8%p

ULTIMO PARTO EM 03/05/2021- PRODUCAO APROXIMADA 59Kg

PRENHEZ POS 02/07/21 DO PEAK WHEELHOUSE-ET COM PREVISAO PARA 13/04/2022

02/01 3X 281 10288 410 3,99 337 3,28 LM-LE

03/00 3X 277 12802 496 3,87 417 3,25 LM

03/11 3X 99 5326 240 4,50 172 3,24 EM ANDAMENTO

ACUM:657d 28418L 1147g 4,03%g 927p 3,26%p



A2A2

FMS	NMS	TPI	DPR	PL	LEITE	A/A	TIPO	UDC
125	159	2184	2	2,3	-105	A2/A2*	0,38	0,68

**LOTE
007**



SEKITA PALMITAL 8404 KINGBOY MB87

VACA - Nascto: 11/05/2018 - Rgd: HBB/B-560.568 - Rgn: 8404 - HOLANDÊS PO

MORNINGVIEW MCC KINGBOY-ET	DE-SU BKM MCCUTCHEN 1174-ET MB88	DE-SU 521 BOOKEM-ET - MB86
	MORNINGVIEW SUPER MEGAN-ET EX91	SULLY SHOTTLE MAY-TW 3EX91
SEKITA LORETTA 6113 BOBBY B+82 01/10 3X 299 11367 457 4,02 370 3,26 LM-LE 02/10 3X 282 12681 494 3,89 409 3,23 LM-LE 04/08 3X 137 7621 324 4,25 241 3,16 EM AND AC:1023d 44280L 1805g 4,07%g 1427p 3,22%p	PEN-COL SS BOBBY-ET	CHARLESDALE SUPERSTITION-ET
	SEKITA AUXANE 3422 LAVANGUARD-FIV B+83 02/00 3X 318 11248 387 3,44 351 3,12 LM-LE 03/00 3X 303 11638 411 3,54 363 3,13 LM-LE AC:621d 22886L 798g 3,49%g 715p 3,12%p	SEAGULL-BAY SUPERSIRE-ET
		PEN-COL GRAFETTI BELL-ET
		COMESTAR LAVANGUARD B+83
		RHOELANDT 1358 PROVINCIANA BARCELONA RED MAC 4-TE MB85 AC:492d 15723L 613g 3,90%g 498p 3,17%p

**ULTIMO PARTO EM 10/02/2021- PROD APROXIMADA 53Kg
PRENHEZ POS 28/05/21 DO PEAK WHEELHOUSE-ET
COM PREVISAO PARA 09/03/2022**

ACUM:181d 8998L 319g 3,55%g 306p 3,40%p EM ANDAMENTO

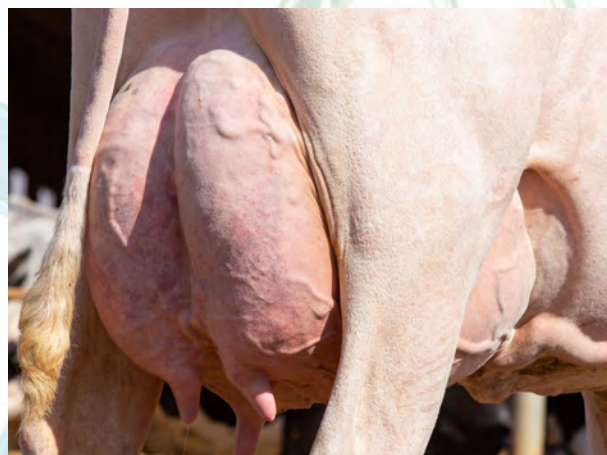

4ª Mãe: RHOELANDT 902 PROVINCIANA BARCELONA RED MB87
02/05 3X 365 14185 482 3,40 438 3,09 LM
03/10 3X 365 15997 584 3,65 499 3,12 LM
AC:1310d 51020L 1860g 3,65%g 1579p 3,09%p

5ª Mãe: RHOELANDT 27 PROVINCIANA AEROS BARCELONA MB88
02/00 2X 360 10315 338 3,28 291 2,82 LM-LE
03/02 2X 365 13430 392 2,92 375 2,79 LM
04/07 3X 365 17624 531 3,01 503 2,85 LM
AC:2157d 73474L 2393g 3,26%g 2195p 2,99%p

6ª Mãe: RHOELANDT 709 PROVINCIANA CUBBY AEROSTAR B+84
02/02 2X 357 12223 357 2,92 372 3,04 LM-LE
03/03 2X 365 14961 476 3,18 446 2,98 LM
08/03 3X 365 15914 484 3,04 458 2,88 LM
AC:2824d 100103L 3195g 3,19%g 3000p 3,00%p

FMS	NMS	TPI	DPR	PL	LEITE	A/A	TIPO	UDC
91	122	2209	0,2	0,7	362	A2/A2*	1,1	1,01



**LOTE
008**



SEKITA LABREA 8259 LEGENDARY MB87

VACA - Nascto: 09/04/2018 - Rgd: HBB/B-560.445 - Rgn: 8259 - HOLANDÊS PO

WELCOME LEGENDARY 2870-ET	S-S-I STERLING DAMARIS-ET	SANDY-VALLEY STERLING-ET
	MS WELCOME CAMERON LIA-ET MB87	S-S-I BOOKEM DAMARIS7288-ET
		SHEMA JEEVES CAMERON-ET
		KELLERCREST SUPER LIESL-ET EX90
	SEAGULL-BAY SILVER-ET	MOUNTFIELD SSI DCY MOGUL-ET
		SEAGULL-BAY SNOW DARLING-ET MB85
SEKITA KOSSE 5988 SILVER-TE MB87 01/10 3X 365 13416 553 4,12 435 3,24 LM 03/05 3X 249 13026 464 3,56 419 3,21 LM-LE 04/06 3X 231 11826 437 3,69 371 3,14 EM AND AC:1000d 43168L 1656g 3,83%g 1406p 3,25%p	SEKITA DOCA 3768 METEOR-FIV B+84 02/00 3X 289 12084 404 3,35 344 2,85 LM-LE 02/11 3X 276 12181 462 3,80 369 3,03 LM-LE 03/11 3X 365 16245 597 3,68 496 3,05 LM 05/02 3X 365 16963 516 3,04 487 2,87 LM AC:1402d 60053L 2073g 3,4%g 1783p 2,9%p	SULLY ALTAMETEOR-ET
		RHOELANDT 1133 GERARD MORTY CALYPSO 2 TE MB86 02/08 3X 337 13680 465 3,40 418 3,06 LM-LE 03/10 3X 365 15168 565 3,72 468 3,09 LM AC:1446d 55344L 1930g 3,4%g 1656p 2,9%p

**ULTIMO PARTO EM 07/03/2021 - PRODUCAO APROXIMADA 53Kg
PRENHEZ POS 07/05/21 DO PEAK WHEELHOUSE-ET
COM PREVISAO PARA 16/02/2022**

**01/11 3X 278 10385 416 4,01 342 3,29 LM-LE
02/10 3X 156 8370 322 3,84 275 3,29 EM ANDAMENTO
ACUM:434d 18755L 738g 3,93%g 617p 3,29%p**

4ª Mãe: RHOELANDT 684 GERARD OUTSIDE MORTY TE MB87
02/01 3X 365 15627 450 2,88 423 2,71 LM
03/05 3X 365 17885 617 3,45 499 2,79 LM
AC:1167d 50072L 1640g 3,28%g 1406p 2,81%p

5ª Mãe: RHOELANDT 308 GERARD BARCELONA OUTSIDE MB86
02/09 3X 365 12445 460 3,70 361 2,90 LM
04/00 3X 365 15038 540 3,59 445 2,96 LM
05/04 3X 365 16235 610 3,76 469 2,89 LM
AC:1429d 51297L 1927g 3,76%g 1537p 3,00%p

6ª Mãe: RHOELANDT 33 GERARD MAUD SUPER BARCELONA MB88
02/03 2X 365 9827 428 4,36 316 3,22 LM
04/06 3X 365 12139 475 3,91 381 3,14 LM
05/11 3X 365 12806 526 4,11 399 3,12 LM
AC:2307d 71627L 2901g 4,05%g 2226p 3,11%p



FMS	NMS	TPI	DPR	PL	LEITE	A/A	TIPO	UDC
275	311	2348	1,1	4,3	-3		0,53	0,33

LOTE
009



SEKITA KABINDA 9632 MODESTY N+83

VACA - Nascto: 13/04/2019 - Rgd: HBB/B-637.910 - Rgn: 9632 - HOLANDÊS PO

BACON-HILL PETY MODESTY-ET

SIEMERS MOGUL PETY

MOUNTFIELD SSI DCY MOGUL-ET
RANSOM-RAIL EXPLODE PETY-ET EX90

BACON-HILL SUPRS MODESTY-ET MB85

SEAGULL-BAY SUPERSIRE-ET
UNIQUE-STYLE BOLTON MONEY 2EX93

SEKITA COBAN 7178 FLAGSHIP B+84
01/10 3X 277 11885 435 3,66 357 3,00 LM-LE
03/07 3X 186 10447 403 3,86 317 3,03 EM AND
AC:463d 22333L 838g 3,75%g 674p 3,02%p

S-S-I 1STCLASS FLAGSHIP-ET

ZAHBULLS ALTA1STCLASS-ET
S-S-I SUPRSIRE MIRI 8679-ET EX90

SEKITA WENDELA 5058 MONTEREY B+81
AC:344d 13539L 432g 3,19%g 379p 2,80%p

VIEW-HOME MONTEREY-ET
ONDA SUL MARVEL 2733 B+83
03/04 3X 365 13903 541 3,89 432 3,11 LM
04/08 3X 365 15864 562 3,54 475 2,99 LM
AC:1210d 44482L 1595g 3,5%g 1364p 3,0%p

ULTIMO PARTO EM 14/04/2021- PRODUCAO APROXIMADA 50 Kg
PRENHEZ POS 11/06/21 DO PEAK WHEELHOUSE-ET COM

4ª Mãe: ONDA SUL TURCA

PREVISAO PARA 23/03/2022

ACUM:118d 5476L 219g 4,01%g 160p 2,93%p EM ANDAMENTO

FMS	NMS	TPI	DPR	PL	LEITE	A/A	TIPO	UDC
378	359	2344	1,3	3,2	703		0,04	0,96

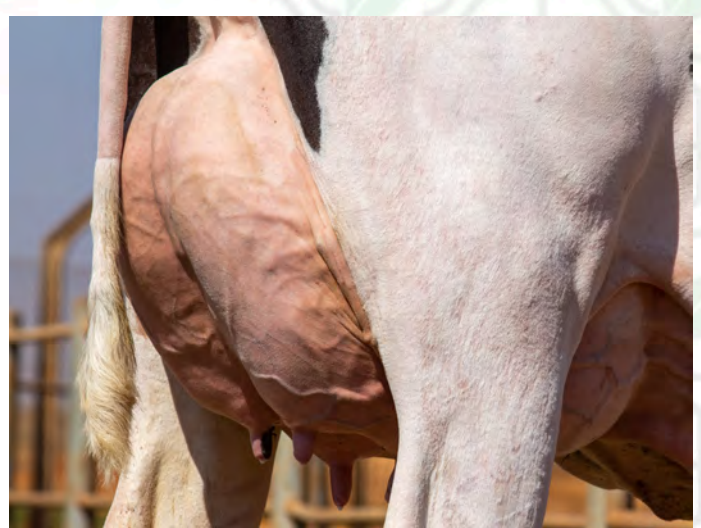

**LOTE
010**



SEKITA BERBERA 9516 JEDI B+84

VACA - Nascto: 18/03/2019 - Rgd: HBB/B-581.446 - Rgn: 9516 - HOLANDÊS PO

S-S-I MONTROSS JEDI-ET

BACON-HILL MONTROSS-ET

MOUNTFIELD SSI DCY MOGUL-ET

UNIQUE-STYLE BOLTON MONEY 2EX93

S-S-I SUPRSIRE MIRI 8679-ET EX90

SEAGULL-BAY SUPERSIRE-ET

S-S-I BOOKEM MODESTO 7269-ET MB87

PEN-COL BELUGA-ET

CO-OP O-STYLE OMAN JUST-ET

VISION-GEN SUPER BONNIE-ET MB86

SEKITA SAFIA 4724 BELUGA MB86
01/11 3X 319 12372 459 3,71 367 2,97 LM-LE
02/11 3X 356 15437 639 4,14 471 3,06 LM-LE
06/00 3X 157 7761 297 3,83 236 3,04 EM AND
AC:1441d 62410L 2462g 3,94%g 1901p 3,04%p

SEKITA ALEXA 3266 ALEXANDER-FIV B+80
01/11 3X 283 11118 395 3,55 337 3,03 LM-LE
02/11 3X 365 15500 608 3,93 472 3,05 LM
04/09 3X 365 15938 636 3,99 488 3,07 LM
AC:1286d 49858L 1941g 3,8%g 1553p 3,1%p

GOLDEN-OAKS ST ALEXANDER-ET EX94

LAGOS ASTRE QUIMICA 795-TE MB86
02/03 3X 305 10199 303 2,97 321 3,15
03/03 3X 365 13049 473 3,62 431 3,30 LM
04/11 3X 365 15151 426 2,81 486 3,21 LM
AC:1145d 41186L 1287g 3,1%g 1330p 3,2%p

ULTIMO PARTO EM 08/03/2021 - PROD APROXIMADA 38Kg
PRENHEZ POS 31/05/21 DO PEAK WHEELHOUSE-ET
COM PREVISAO PARA 12/03/2022

ACUM:155d 5111L 194g 3,80%g 161p 3,15%p EM ANDAMENTO

4ª Mãe: LAGOS FANCY PAUL HIPICA 166 MB87
01/11 2X 365 9582 275 2,87 0 0,00
04/01 3X 365 12403 429 3,46 356 2,87 LM
05/06 3X 365 14485 375 2,59 363 2,51
07/08 3X 365 14142 429 3,03 373 2,64 LM
AC:1511d 52008L 1549g 2,9%g 1103p 2,1%p

5ª Mãe: LAGOS FIBRA EMIL
AC:305d 6065L 221g 3,64%g 0p 0,00%p

6ª Mãe: ELIZA DE JLLC
02/06 2X 365 7581 218 2,88 0 0,00 LM
05/00 2X 305 8191 249 3,04 0 0,00 LM
06/01 2X 365 9214 281 3,05 0 0,00 LM
AC:1793d 41134L 1303g 3,17%g 0p 0,00%p



FMS	NMS	TPI	DPR	PL	LEITE	A/A	TIPO	UDC
318	328	2322	1,4	5	888		-0,14	0,19

**LOTE
011**



SEKITA NORTH DUM 9292 DELTA-WORTH-FIV B+84

VACA - Nascto: 21/01/2019 - Rgd: HBB/B-580.887 - Rgn: 9292 - HOLANDÊS PO

BUTZ-HILL DELTA-WORTH-ET	MR MOGUL DELTA 1427-ET	MOUNTFIELD SSI DCY MOGUL-ET
	WILRA SUPER SIRE 608-ET	MISS OCD ROBST DELICIOUS-ET MB87
SEKITA ORRICK 6266 JEDI-FIV MB85 AC:370d 14087L 521g 3,69%g 445p 3,16%p	S-S-I MONTROSS JEDI-ET	SEAGULL-BAY SUPERSIRE-ET
	SEKITA MARIE-ALIX 4316 BOOKKEEPER B+83	WILRA SHAMROCK 294-ET
		BACON-HILL MONTROSS-ET
		S-S-I SUPRSIRE MIRI 8679-ET EX90
		STANTONS BOOKKEEPER
		SEKITA PASCOA TWISTER 2685 AC:331d 9732L 340g 3,49%g 301p 3,09%p

ULTIMO PARTO EM 16/02/2021-PRODUCAO APROXIMADA 60Kg
PRENHEZ POS 28/05/21 DO PEAK WHEELHOUSE-ET
COM PREVISAO PARA 09/03/2022

ACUM:175d 9216L 280g 3,04%g 267p 2,90%p EM ANDAMENTO

4ª Mãe: HELENA CRISTAL MARC-32 B+83
02/09 3X 352 8631 300 3,48 246 2,85 LE
03/11 3X 276 9991 334 3,34 299 2,99 LM-LE
04/09 3X 365 13838 489 3,53 429 3,10 LM
AC:1100d 33664L 1182g 3,5%g 1018p 3,0%p

5ª Mãe: QUEIROZ NOBEL OERIA
AC:197d 4637L 143g 3,08%g 130p 2,80%p

6ª Mãe: QUEIROZ BELLRINGER KENIA
02/10 2X 312 7404 261 3,52 0 0,00
03/11 2X 346 10689 305 2,85 0 0,00
AC:947d 24629L 837g 3,39%g 0p 0,00%p

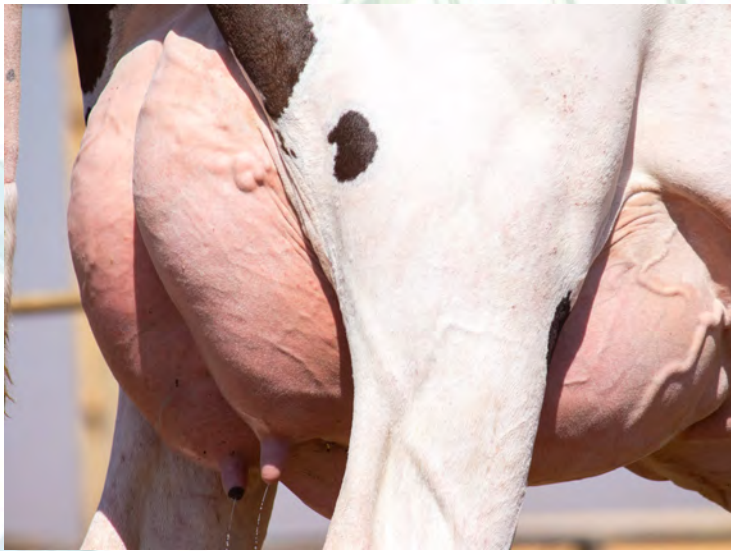

FMS	NMS	TPI	DPR	PL	LEITE	A/A	TIPO	UDC
273	250	2272	-2,2	2,5	1190	A2/A2*	1,07	1,44

A2A2

**LOTE
012**



**CLIQUE
E VEJA
O LOTE**

SEKITA ALFTER 7308 MERJACK MB89

VACA - Nascto: 12/07/2017 - Rgd: HBB/B-543.622 - Rgn: 7308 - HOLANDÊS PO

REGANCREST MERJACK-ET	STANTONS MAIN EVENT	MOUNTFIELD SSI DCY MOGUL-ET
	REGANCREST MCCUTCHN 7249-ET MB86	STANTONS SUPER ELDA B+83
SEKITA RAFAELA 4605 SHAMROCK B+83	LADYS-MANOR PL SHAMROCK-ET MB85	DE-SU BKM MCCUTCHEN 1174-ET MB88
	SEKITA ASTRID 3127 LAVANGUARD-FIV B+84 AC:287d 9874L 371g 3,76%g 300p 3,04%p	REGANCREST DORCY BENISHEY MB85
		ENSENADA TABOO PLANET-ET - EX90
		LADYS-MANOR RUBY D SHAW
		COMESTAR LAVANGUARD B+83
		ENGENHO DA RAINHA INGA 1177 LINJET-TE 06/09 3X 365 11254 462 4,11 380 3,38 LM AC:1911d 38532L 1448g 3,76%g 1341p 3,48%p

**ULTIMO PARTO EM 11/06/2021- PROD APROXIMADA 57Kg
INSEMINADA 06/08/21 DO LARCREST CAPTIVANTING**

01/11 3X 277 10794 394 3,65 343 3,17 LM-LE
03/10 3X 60 3615 126 3,50 112 3,10 EM ANDAMENTO
ACUM:337d 14410L 520g 3,61%g 455p 3,15%p

4ª Mãe: ALTAGEN STORM ROCKETTE MB86 02/10 2X 358 11136 536 4,81 390 3,50 AC:663d 21801L 946g 4,34%g 725p 3,33%p
5ª Mãe: STARTMORE RACHELLE-ET MB85 01/11 2X 305 8630 341 3,95 0 0,00 02/11 2X 305 11538 438 3,79 0 0,00 04/01 2X 365 12592 473 3,75 0 0,00 AC:2284d 77576L 2941g 3,7%g 1570p 2,0%p
6ª Mãe: STARTMORE CHANEL-ET MB86 03/09 2X 305 11857 480 4,05 0 0,00 05/00 2X 365 14200 525 3,70 484 3,41 AC:1035d 37362L 1485g 3,9%g 484p 1,3%p

FMS	NMS	TPI	DPR	PL	LEITE	A/A	TIPO	UDC
79	77	2168	-0,2	0,2	336		1,65	1,44

LOTE
013



SEKITA TABATINGA 8610 DO IT MB88

VACA - Nascto: 30/06/2018 - Rgd: HBB/B-563.461 - Rgn: 8610 - HOLANDÊS PO

MR KB DO IT 54947-ET

MORNINGVIEW MCC KINGBOY-ET

DE-SU BKM MCCUTCHEN 1174-ET MB88

MORNINGVIEW SUPER MEGAN-ET EX91

MISS OCD ROBST DELICIOUS-ET MB87

ROYLANE SOGRA ROBUST-ET MB88

OCD PLANET DANICA-ET 2EX93

SEKITA ADA 5211 SPEAKER B*83

01/11 3X 269 11201 376 3,36 327 2,92 LM-LE

02/10 3X 365 13826 538 3,89 461 3,34 LM

05/06 3X 169 7467 276 3,70 224 3,00 EM AND

AC:1298d 48714L 1753g 3,59%g 1537p 3,15%p

GILLETTE SPEAKER

MOUNTFIELD SSI DCY MOGUL-ET

GILLETTE S PLANET 2ND SNOOZE MB86

SEKITA CYPRIANA 3681 GOLD CHIP-FIV MB85

01/11 3X 365 12617 458 3,63 388 3,08 LM

03/03 3X 365 14568 513 3,52 421 2,90 LM

04/09 3X 325 15170 640 4,22 448 2,95 LM-LE

05/09 3X 365 15072 564 3,74 456 3,02 LM

AC:1564d 60262L 2292g 3,8%g 1813p 3,0%p

MR CHASSITY GOLD CHIP-ET EX92

HARM VERA DURHAM 805

03/02 3X 285 11023 393 3,57 322 2,92 LM-LE

05/00 3X 349 13295 469 3,53 391 2,94 LM-LE

AC:2409d 84513L 3066g 3,6%g 2622p 3,1%p

ULTIMO PARTO EM 11/05/2021- PRODUCAO APROXIMADA 54Kg
PRENHEZ POS 16/07/21 DO PEAK WHEELHOUSE-ET COM PREVISAO
PARA 27/04/2022

01/11 3X 264 10228 429 4,20 335 3,27 LM-LE
02/10 3X 91 4674 146 3,13 146 3,13 EM ANDAMENTO
ACUM:355d 14902L 576g 3,86%g 481p 3,23%p

4ª Mãe: HARM VERA FRED 548

01/11 3X 292 8660 330 3,81 264 3,05

02/11 2X 365 11292 477 4,22 341 3,02 LM

AC:1353d 39839L 1604g 4,03%g 1205p 3,02%p

5ª Mãe: HARM VERA MATHIE 65

6ª Mãe: HARM VERA ROCKY 578 MB87

02/01 2X 337 7334 251 3,42 0 0,00 LM-LE

03/00 2X 365 10354 365 3,53 0 0,00 LM

AC:1261d 34639L 1179g 3,40%g 508p 1,47%p

REPROD.EMERITA 05-04 /F.VERMELHA



FMS	NMS	TPI	DPR	PL	LEITE	A/A	TIPO	UDC
130	115	2186	-1,5	0,2	856	A2/A2*	1,75	1,71



**LOTE
014**



SEKITA JUCHEN 7266 BANDARES EX90

VACA - Nascto: 27/06/2017 - Rgd: HBB/B-543.587 - Rgn: 7266 - HOLANDÊS PO

WA-DEL YODER BANDARES-ET

SEKITA ANCHORAGE 5201 SILVER B+82
01/10 3X 302 11704 465 3,97 356 3,04 LM-LE
02/10 3X 365 13334 500 3,75 432 3,24 LM
AC:776d 27463L 1053g 3,83%g 866p 3,15%p

**ULTIMO PARTO EM 14/05/2021 - PROD APROXIMADA 57Kg
INSEMINADA 20/08/21 DO LARCREST CAPTIVATING-ET**

01/10 3X 280 11568 453 3,91 370 3,20 LM-LE
02/09 3X 347 15303 479 3,13 378 2,47 LM-LE
03/10 3X 88 4821 155 3,22 145 3,01 EM ANDAMENTO
ACUM:715d 31692L 1088g 3,43%g 894p 2,82%p



WOODCREST MOGUL YODER-ET

WA-DEL MASSEY BELINDA-ET MB85

SEAGULL-BAY SILVER-ET

SEKITA BAUKE 3473 LAVANGUARD-FIV MB85
02/01 3X 300 11547 396 3,43 351 3,04 LM-LE
03/01 3X 304 12481 478 3,83 368 2,95 LM-LE
04/02 3X 319 13563 441 3,25 399 2,94 LM
AC:923d 37592L 1316g 3,5%g 1118p 2,9%p

MOUNTFIELD SSI DCY MOGUL-ET
WOODCREST PLANET YAKARA-ET MB85

CO-OP BOSSIDE MASSEY-ET
WA-DEL SUPER BATHSHEBA-ET EX91

MOUNTFIELD SSI DCY MOGUL-ET
SEAGULL-BAY SNOW DARLING-ET MB85

COMESTAR LAVANGUARD B+83

HARM MATTY GENO 1367
02/05 3X 324 11504 398 3,46 328 2,85 LM-LE
03/05 3X 365 15837 523 3,30 501 3,16 LM
05/01 3X 332 16285 565 3,47 488 3,00 LM-LE
06/01 3X 365 17693 621 3,51 539 3,05 LM
AC:1530d 63266L 2189g 3,4%g 1931p 3,0%p

4ª Mãe: HARM MATTY DURHAM 700 B+83
01/11 2X 365 12504 438 3,50 378 3,02
03/02 2X 305 12593 395 3,14 361 2,87 LM
05/05 3X 365 14175 474 3,34 445 3,14 LM
AC:1225d 44864L 1498g 3,3%g 1374p 3,0%p

5ª Mãe: HARM MATTY 329
02/00 3X 271 8747 267 3,05 247 2,82
02/11 3X 276 10089 313 3,10 290 2,87 LM-LE
AC:878d 28632L 853g 2,98%g 829p 2,90%p

6ª Mãe: HARM MATTY VALID 811
02/00 3X 291 9906 333 3,36 294 2,97 LM-LE
03/00 2X 339 10692 270 2,53 344 3,22 LM-LE
AC:630d 20598L 603g 2,93%g 638p 3,10%p

FMS\$	NMS\$	TPI	DPR	PL	LEITE	A/A	TIPO	UDC
71	118	2120	-1,2	-0,1	-7	A2/A2*	0,35	0,61

A2A2

**LOTE
015**



SEKITA KIBUY 9661 PINNACLE-FIV B+84

VACA - Nascto: 19/04/2019 - Rgd: HBB/B-633.747 - Rgn: 9661 - HOLANDÊS PO

S-S-I MODESTY PINNACLE-ET

BACON-HILL PETY MODESTY-ET

SIEMERS MOGUL PETY

BACON-HILL SUPRS MODESTY-ET MB85

S-S-I MONT 8679 10721-ET

BACON-HILL MONTROSS-ET

S-S-I SUPRSIRE MIRI 8679-ET EX90

SEKITA TURIN 6914 EXTRA MB85
01/09 3X 301 11371 444 3,91 381 3,36 LM-LE
02/09 3X 365 13625 561 4,12 476 3,49 LM
04/01 3X 91 3424 136 3,99 118 3,45 EM AND
AC:812d 29376L 1187g 4,04%g 1016p 3,45%p

S-S-I REFLECTOR EXTRA-ET

S-S-I MOGUL REFLECTOR1

S-S-I MCC EDEN 8290-ET

SEKITA LAURALIN 4221 PINKMAN MB85
01/11 3X 278 11019 364 3,31 341 3,10 LM-LE
02/10 3X 272 12753 462 3,63 389 3,05 LM-LE
04/08 3X 350 14594 584 4,00 492 3,37 LM
AC:1121d 47315L 1752g 3,7%g 1516p 3,2%p

CANGEN PINKMAN

SEKITA MIURA 2116 BUCKEYE B+81
03/00 3X 315 14327 572 4,00 415 2,90 LM-LE
04/11 3X 365 14905 527 3,54 480 3,23 LM
AC:975d 42408L 1560g 3,6%g 1313p 3,0%p

ULTIMO PARTO EM 12/05/2021- PRODUCAO APROXIMADA 46 Kg
INSEMINADA 20/08/21 DO LARCREST CAPTIVANTING

ACUM:90d 3905L 135g 3,46%g 116p 2,97%p EM ANDAMENTO

4ª Mãe: GAIA BRACELET 2247 MORTY B+82
03/02 2X 297 10902 494 4,53 327 3,00 LM-LE
04/01 3X 365 13065 438 3,36 392 3,01 LM-LE
AC:635d 23540L 788g 3,35%g 708p 3,01%p

5ª Mãe: GAIA CONDOLIZA GORDON B+81

6ª Mãe: GAIA MEIR MARCONI

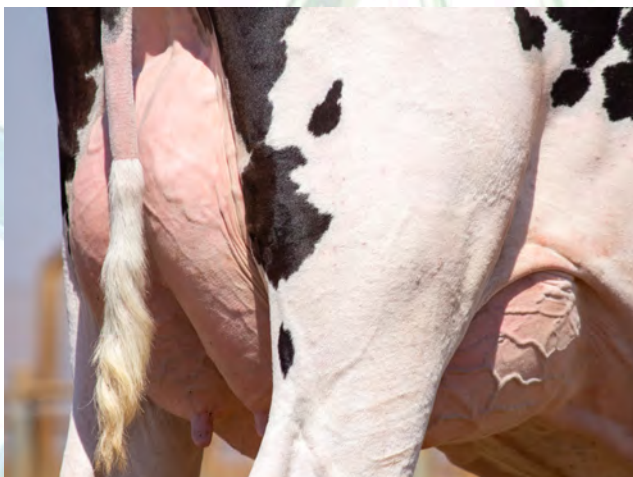

FMS	NMS	TPI	DPR	PL	LEITE	A/A	TIPO	UDC
295	286	2264	-1,9	4,1	697		0,75	1,03

**LOTE
016**



SEKITA AMIGHETTI 10381

NOVILHA - Nascto: 23/10/2019 - Rgd: HBB/B-599.004 - Rgn: 10381 - HOLANDÊS PO

BUTZ-HILL DELTA-WORTH-ET	MR MOGUL DELTA 1427-ET	MOUNTFIELD SSI DCY MOGUL-ET
	WILRA SUPER SIRE 608-ET	MISS OCD ROBST DELICIOUS-ET MB87
SEKITA MINDEN 6161 JEDI-FIV	S-S-I MONTROSS JEDI-ET	SEAGULL-BAY SUPERSIRE-ET
	SEKITA LENA 4163 MCCUTCHEN-FIV MB87 02/00 3X 282 10714 372 3,4 331 3,9 LM-LE 03/00 3X 328 12051 435 3,6 387 3,2 LMLE 04/00 3X 365 15134 559 3,70 471 3,12 LM AC:1232d 44942L 1684g 3,7%g 1441p 3,2% R.CP 2A.JR I 1ª EXP FENACAMPO 2016 MG MEL UB.2AJ I 1ª EXP FENACAMPO 2016 MG 4oLUGAR 2A.JR XXV EXPHOMIG 2016 MG	WILRA SHAMROCK 294-ET
		BACON-HILL MONTROSS-ET
		S-S-I SUPRSIRE MIRI 8679-ET EX90
		DE-SU BKM MCCUTCHEN 1174-ET MB88
		J.E.N. FABULOSA GOLD-FIV B+84 AC:311d 12612L 417g 3,31%g 404p 3,21% p 5oLUGAR 2A.JR XXI EXPOMIG 2012 MG
		4ª MÃE.: J.E.N. ENCORE TARA-TE - EX90 02/01 3X 305 9459 327 3,46 298 3,15 LM-LE 04/11 3X 305 12438 371 2,98 376 3,02 LM-LE 06/00 3X 331 12861 314 2,44 394 3,06 LM-LE 08/04 3X 365 13231 402 3,04 420 3,17 AC:1969d 70695L 2178g 3,08%g 2194p 3,10%p 4oLUGAR V.VIT XLI EXPHOL 2009 SP CAMPEA V.VIT XVIII EXPOMIG 2009 MG
		5ª MÃE.: FRAELAND LINDY RAE MB87 AC:374d 10789L 266g 2,47%g 0p 0,00%p RE.CAM.NOV.INT.XXIX EXPHOL SP/97 3oLUGAR 3A.JR EXP.B.HORIZONTE 1998 MG
		6ª MÃE.: FRAELAND TAB ROSALEE MB85 AC:895d 31806L 984g 3,09%g 929p 2,92%p

NET MERIT	PL	TIPO	LEITE	TPI	DPR	UBERE	FM\$
387	4	0,24	427	2366	-0,1	0,72	366



PRENHEZ POSITIVA DOSEKITA ANICETO 70647 DELTA (SEXADO)COM PREVISAO PARA 17/11/2021

CONTINUAÇÃO LOTE 16

SEKITA OLIVEIRA 10363 ELECTRIC

NOVILHA- Nascto: 19/10/2019 - Rgd: HBB/B-624.808 - Rgn: 10363 - HOLANDÊS PO

STE ODILE ELECTRIC	DE-SU FEDEX-ET	ROCKYMOUNTAIN LOTTOMAX
		DE-SU MOGUL 2569-ET MB85
SEKITA SPRINGS 7812 EUGENIO B+83 01/10 3X 298 10781 418 3,88 329 3,05 LM 02/10 3X 292 12433 519 4,17 387 3,11 AC:590d 23215L 937g 4,03%g 717p 3,08%p	STE ODILE SUPERSHOT ELECTRA B+83	COGENT SUPERSHOT
		STE ODILE MUNITION ELSA B+83
SEKITA POLLY 4583 SYMPATICO MB85 01/11 3X 317 11638 378 3,25 355 3,05 LM 03/11 3X 365 15981 610 3,82 507 3,17 LM AC:999d 40527L 1514g 3,7%g 1265p 3,1%p	SILVERRIDGE V EUGENIO	COGENT SUPERSHOT
		SILVERRIDGE V MCCUT ENCHANTED AC:365d 11868L 494g 4,16%g 372p 3,13%p
		BYMENTHOLM S SYMPATICO
		SEKITA RETINA 2443 MANIFOLD B+83 AC:288d 12243L 408g 3,33%g 370p 3,02%p
		4ª MÃE.: VMB CERESTA 55 02/08 3X 290 6448 287 4,46 195 3,03 04/07 3X 343 8467 352 4,16 266 3,14 AC:1216d 29070L 1169g 4,02%g 907p 3,12%p

A2A2

NET MERIT	PL	TIPO	LEITE	TPI	DPR	UBERE	FM\$
382	2,3	1,04	547	2432	-0,6	0,94	378

PRENHEZ POSITIVA DO OCD HELIX ALPHABET-ET COM PREVISAO PARA 08/11/2021

SEKITA BETRIA 10602 DYNAMO

NOVILHA - Nascto: 17/12/2019 - Rgd: HBB/B-601.024 - Rgn: 10602 - HOLANDÊS PO

MR RUBICON DYNAMO-ET	EDG RUBICON-ET	MOUNTFIELD SSI DCY MOGUL-ET
		SANDY-VALLEY ROBUST RUBY-ET MB86
SEKITA RUTHER 6497 AFTERBURNER B+80 01/10 3X 365 11838 445 3,76 388 3,28 LM 04/02 3X 211 10423 375 3,60 331 3,17 LM ANDAMENTO AC:824d 31974L 1192g 3,7%g 1017p 3,1%p	MISS OCD ROBST DELICIOUS-ET MB87	ROYLANE SOCRA ROBUST-ET MB88
		OCD PLANET DANICA-ET 2EX93
SEKITA GATHONI 3888 FEVER B+84 AC:284d 8721L 313g 3,60%g 240p 2,75%p	SANDY-VALLEY AFTERBURNER-ET	VIEUXSAULE FLAME-ET
		SANDY-VALLEY MOGUL AMERY-ET
		CRACKHOLM FEVER - EX91
		SEKITA AUSTRIA 1885 WILDMAN MB88 02/01 3X 365 15642 503 3,22 452 2,89 LM AC:727d 31428L 1118g 3,56%g 903p 2,87%p
		4ª MÃE.: SEKITA MATEMATICA 648 03/06 3X 365 11493 298 2,60 298 2,60 05/04 3X 365 14256 493 3,46 427 3,00 LM 08/03 3X 365 14735 510 3,47 382 2,59 LM AC:2034d 69162L 2240g 3,24%g 1876p 2,71%p

A2A2

NET MERIT	PL	TIPO	LEITE	TPI	DPR	UBERE	FM\$
362	3,9	0,88	739	2371	1,6	0,71	361

PRENHEZ POSITIVA DO S-S-I BG LEGACY EXCEED-ET (SEXADO) COM PREVISAO PARA 02/11/2021



SEKITA CUPUACU 10208 DELTA-TE

NOVILHA - Nascto: 03/09/2019 - Rgd: HB/BR-1.889.339 - Rgn: 10208 - HOLANDES GC-05

MR MOGUL DELTA 1427-ET

MOUNTFIELD SSI DCY MOGUL-ET

MISS OCD ROBST DELICIOUS-ET MB87

COYNE-FARMS DORCY-ET - MB87

MOUNTFIELD MARSH MAXINE-ET - MB88

ROYLANE SOGRA ROBUST-ET MB88

OCD PLANET DANICA-ET 2EX93

SEKITA LUCYE 7806 FORTUNE-FIV B+82
02/00 3X 275 8432 330 3,92 292 3,47
02/11 3X 241 10773 421 3,90 363 3,37 EM
ANDAMENTO
AC:516d 19205L 752g 3,91%g 655p 3,41%p

PROGENESIS FORTUNE

SEKITA ALABAMA 5198 SPEAKER B+82

LADYS-MANOR OCTOBERFEST-ET

MS HUE TANGO 57644-ET MB86

GILLETTE SPEAKER

SEKITA CHANELLE 3635 GUTHRIE EX90
02/00 3X 287 9254 322 3,48 294 3,18 LM-LE
02/11 3X 281 10898 419 3,84 341 3,12
03/10 3X 286 13052 504 3,86 399 3,06 LM-LE
05/07 3X 288 14203 573 4,03 428 3,01 LM-LE
07/07 3X 139 7613 281 3,69 227 2,99 EM
ANDAMENTO
AC:1558d 62474L 2393g 3,83%g 1940p 3,10%p

4ª Mãe: SEKITA MUSA 2113 BUCKEYE B+82
AC:405d 16380L 562g 3,43%g 489p 2,99%p

5ª Mãe: SEKITA SIMONE 914 MB85
04/09 3X 302 12800 390 3,05 362 2,83 LM-LE
05/09 3X 365 16368 604 3,69 525 3,21 LM
AC:679d 29500L 1009g 3,42%g 899p 3,05%p

PRENHEZ POSITIVA DO SHILOH-USA STEALTH-ET COM PREVISAO PARA 09/02/2022

NET MERIT	PL	TIPO	LEITE	TPI	DPR	UBERE	FM\$
360	3,1	0,84	-196	2420	0,9	1,26	278

CONTINUAÇÃO LOTE 17

SEKITA KAPP 10993 NOBLE

NOVILHA - Nascto: 30/03/2020 - Rgd: HBB/B-606.575 - Rgn: 10993 - HOLANDÊS PO

MR SPRING NOBLE-ET	WESTENRADE ALTASPRING	MOUNTFIELD SSI DCY MOGUL-ET
		WESTENRADE CARRERA MB85
SEKITA KESSY 4139 CHELIOS EX91 02/04 3X 365 13111 520 3,97 402 3,07 LM 03/11 3X 365 19185 750 3,91 599 3,12 LM AC:1644d 66650L 2424g 3,6%g 1986p 2,9%p RESERVADA CAMPEA CAMPEONATO 4 ANOS 1o MELHOR CONJUNTO VACAS LEITEIRAS CAMPEÃ CAMPEONATO 4 ANOS 3a LUGAR MELHOR GRANDE CAMPEONATO 4o LUGAR CAMPEONATO 3 ANOS JUNIOR	MS DELICIOUS NIGHTOUT 3-ETN MB87	AMIGHETTI NUMERO UNO-ET
	DOMICOLE CHELIOS	MISS OCD ROBST DELICIOUS-ET MB87
	SEKITA CAMPINA 2199 BOLTON B+83 AC:505d 15700L 558g 3,55%g 466p 2,97%p	EMERALD-ACR-SA T-BAXTER EX91
		DOMICOLE G W SHELIVE MB87

PRENHEZ POSITIVA DO SEKITA ANICETO 70647 DELTA (SEXADO) COM PREVISAO PARA 23/02/2022

NET MERIT	PL	TIPO	LEITE	TPI	DPR	UBERE	FM\$
456	4,3	0,87	792	2361	-1,9	1,32	460

A2A2

**LOTE
018**



SEKITA TIBIRICA 10706 NOBLE

FÊMEA - Nascto: 16/01/2020 - Rgd: HBB/B-601.095 - Rgn: 10706 - HOLANDÊS PO

MR SPRING NOBLE-ET

WESTENRADE ALTASPRING

MOUNTFIELD SSI DCY MOGUL-ET

WESTENRADE CARRERA MB85

MS DELICIOUS NIGHTOUT 3-ETN MB87

AMIGHETTI NUMERO UNO-ET

MISS OCD ROBST DELICIOUS-ET MB87

SEKITA SLATOON 6600 LITTLETON MB88
02/02 3X 282 11645 399 3,4 342 2,9 LM-LE
03/01 2X 279 12564 427 3,3 368 2,9 LM-LE
04/00 3X 230 11962 425 3,5 350 2,9 EM ANDAMENTO
AC:791d 36172L 1252g 3,4%g 1061p 2,9%p

SNOWBIZ LITTLETON

SEAGULL-BAY SUPERSIRE-ET

FREUREHAVEN FGS LUCY MB86

SEKITA DOUNA 3775 SHAMROCK-FIV MB87
02/01 3X 285 11859 428 3,61 357 3,01 LM-LE
03/01 3X 304 13167 546 4,15 413 3,13 LM-LE
04/00 3x 365 15065 605 4,01 474 3,14 LM
AC:1048d 42645L 1677g 3,9%g 1332p 3,1%p

LADYS-MANOR PL SHAMROCK-ET MB85

RHOELANDT 960 GERARD MAUD BARCELONA
DECKER B+82
02/03 3X 365 11519 398 3,45 348 3,02 LM
AC:1495d 32861L 1264g 3,84%g 1062p 3,23%p

PRENHIZ POSITIVA DO SHILOH-USA STEALTH-ET COM
PREVISAO PARA 25/02/2022

4ª Mãe: RHOELANDT 33 GERARD MAUD SUPER
BARCELONA MB88
02/03 2X 365 9827 428 4,36 316 3,22 LM
04/06 3X 365 12139 475 3,91 381 3,14 LM
05/11 3X 365 12806 526 4,11 399 3,12 LM
AC:2307d 71627L 2901g 4,05%g 2226p 3,11%

5ª Mãe: RHOELANDT 703 GERARD MAUD
SUPERSIRE MB85
02/02 2X 365 7725 299 3,87 255 3,30
03/05 2X 365 9271 351 3,79 299 3,23 LM
AC:810d 18305L 710g 3,88%g 598p 3,27%p

6ª Mãe: RHOELANDT 485 GERARD MAUD
VERNON
AC:507d 11315L 415g 3,67%g 358p 3,16%p



NET MERIT	PL	TIPO	LEITE	TPI	DPR	UBERE	FM\$
392	3	1,12	475	2321	-0,6	1,83	373

CONTINUAÇÃO LOTE 18

SEKITA NEVOA 10704 CHALLENGER

FÊMEA - Nascto: 15/01/2020 - Rgd: HBB/B-637.926 - Rgn: 10704 - HOLANDÊS PO

SANDY-VALLEY CHALLENGER-ET	ENDCO SUPERHERO-ET	COGENT SUPERSHOT
		DE-SU UNO 3081-ET MB85
	SANDY-VALLEY COKISNCREAM-ET	SEAGULL-BAY SILVER-ET
		SANDY-VALLEY CARROTCAKE-ET MB87
		S-S-I STERLING DAMARIS-ET
SEKITA CATUJI 8094 LEGENDARY B+82 01/10 3X 301 11122 407 3,66 366 3,29 LM-LE 02/09 3X 211 9594 429 4,47 300 3,13 EM ANDAMENTO AC:512d 20716L 837g 4,04%g 666p 3,21%p	WELCOME LEGENDARY 2870-ET	MS WELCOME CAMERON LIA-ET MB87
	SEKITA FULTON 5719 MONTEREY	SEKITA CONSERVA 2331 TWISTER 02/07 3X 295 13897 485 3,49 435 3,13 LM-LE 03/06 3X 283 13999 467 3,34 430 3,07 LM AC:578d 27897L 953g 3,41%g 865p 3,10%p
		4ª Mãe: SEKITA DELFINA 221 03/06 3X 365 11307 396 3,50 332 2,93 LM 06/04 3X 365 17855 654 3,66 484 2,71 LM AC:1301d 43102L 1539g 3,57%g 1234p 2,86%p

NET MERIT	PL	TIPO	LEITE	TPI	DPR	UBERE	FM\$
335	3,9	1,12	-53	2402	1	1,19	297



SEKITA THAINY 10117 NOBLE

NOVILHA - Nascto: 07/08/2019 - Rgd: HBB/B-591.535 - Rgn: 10117 - HOLANDÊS PO

MR SPRING NOBLE-ET

WESTENRADE ALTASPRING

MS DELICIOUS NIGHTOUT 3-ETN MB87

SEKITA CORDOVA 7399 MODESTY-TE MB86
01/11 3X 329 12789 474 3,7 397 3,1 LM-LE
AC:455d 19093L 715g 3,74%g 611p 3,20%p

BACON-HILL PETY MODESTY-ET

SEKITA BLYTHE 5420 MONTROSS
AC:375d 12889L 459g 3,56%g 424p 3,29%p

MOUNTFIELD SSI DCY MOGUL-ET

WESTENRADE CARRERA MB85

AMIGHETTI NUMERO UNO-ET

MISS OCD ROBST DELICIOUS-ET MB87

SIEMERS MOGUL PETY

BACON-HILL SUPRS MODESTY-ET MB85

BACON-HILL MONTROSS-ET

SEKITA ALOISE 3407 SHAMROCK-FIV B+81
AC:429d 15073L 494g 3,28%g 467p 3,10%p

4ª MÃE.: ENGENHO DA RAINHA IRIS 1226
DURHAM-TE

03/11 3X 144 4424 149 3,38 132 3,00
06/07 3X 361 8152 284 3,49 271 3,33
07/10 3X 365 11660 374 3,21 368 3,16 LM
AC:1940d 59247L 1893g 3,20%g 1923p 3,25%

5ª MÃE.: OCONNORS TVF LAINA B+82

6ª MÃE.: COMESTAR LAURA BLACK - MB87
02/00 2X 365 10093 336 3,33 340 3,37
03/01 2X 365 12192 463 3,80 413 3,39
04/03 2X 352 15007 525 3,50 494 3,29
AC:1097d 37782L 1342g 3,55%g 1264p 3,35%p

PRENHEZ POSITIVA DO OCD HELIX ALPHABET-ETCOM PREVISAO PARA 20/10/2021

NET MERIT	PL	TIPO	LEITE	TPI	DPR	UBERE	FM\$
378	3,1	0,44	681	2403	0,2	1,54	363

CONTINUAÇÃO LOTE 19

SEKITA ONTSHA 9767 MODESTY

NOVILHA - Nascto: 10/05/2019 - Rgd: HBB/B-585.407 - Rgn: 9767 - HOLANDÊS PO

BACON-HILL PETY MODESTY-ET

SIEMERS MOGUL PETY

MOUNTFIELD SSI DCY MOGUL-ET

RANSOM-RAIL EXPLODE PETY-ET EX90

BACON-HILL SUPRS MODESTY-ET MB85

SEAGULL-BAY SUPERSIRE-ET

UNIQUE-STYLE BOLTON MONEY 2EX93

SEKITA HAMELIN 7248 HEINSEBERG B+84
01/10 3X 365 15709 527 3,35 474 3,01 LM
AC:768d 30337i 1086g 3,58%g 963p 3,17%

OCD JABIR HEISENBERG-ET

COYNE-FARMS JABIR-ET

S-S-I MOONBOY HEART 8194-ET MB85

SEKITA ALAKANUK 5238 BUTLER B+81

ZIMMERVIEW MOGUL BUTLER-ET

SEKITA INDIANA SID 2631-FIV B+80

AC:491d 19543L 657g 3,36%g 597p 3,05%p

4ª MÃE.: LAGOS INTEGRITY OITI 643 MB86

01/10 3X 339 12272 363 2,96 370 3,01 LM-LE

03/00 3X 365 14765 416 2,82 403 2,73 LM

04/04 3X 365 16167 468 2,89 513 3,17 LM

AC:1122d 44956L 1293g 2,88%g 1345p 2,99%p

5ª MÃE.: LAGOS RUDOLPH JURUBATUBA 420

MB87

02/04 3X 286 10813 264 2,44 316 2,92

03/04 3X 361 13169 314 2,38 388 2,95

04/05 3X 332 12044 304 2,52 348 2,89

06/07 3X 305 12951 424 3,27 362 2,80 LM

AC:1627d 59134L 1553g 2,63%g 1712p 2,90%p

6ª MÃE.: FI EMILIA LIEUTENANT BABY B+81

02/05 2X 365 8945 257 2,87 0 0,00

03/09 3X 288 8390 196 2,34 254 3,03

AC:683d 17787L 466g 2,62%g 254p 1,43%p

PRENHEZ POSITIVA DO SEKITA ANICETO 70647 DELTA (SEXADO)
COM PREVISAO PARA 16/11/2021

NET MERIT	PL	TIPO	LEITE	TPI	DPR	UBERE	FM\$
328	3	0,56	748	2347	-0,3	0,85	330

SEKITA PILOT 10496 CNTOWER

FÊMEA - Nascto: 16/11/2019 - Rgd: HBB/B-594.532 - Rgn: 10496 - HOLANDÊS PO

STANTONS CNTOWER

PROGENESIS FORTUNE

LADYS-MANOR OCTOBERFEST-ET

MS HUE TANGO 57644-ET MB86

STANTONS RUBICON CRANKING UP MB86

AC:530d 27769L 1371g 4,94%g 986p 3,55%p

EDG RUBICON-ET

STANTONS FREDDIE CAMEO MB85

SEKITA SUN 6547 MONTROSS B+84
AC:367d 18244L 486g 2,66%g 572p 3,13%p

BACON-HILL MONTROSS-ET

MOUNTFIELD SSI DCY MOGUL-ET

UNIQUE-STYLE BOLTON MONEY 2EX93

SEKITA RAWAN 4617 OBSERVER-FIV MB85

01/10 3X 365 14178 420 2,97 420 2,97 LM

AC:786d 28178L 846g 3,00%g 844p 2,99%p

DE-SU OBSERVER-ET MB88

SEKITA SERENATA 2610 ALEXANDER-FIV

PRENHEZ POSITIVA DO SHILOH-USA STEALTH-ET COM
PREVISAO PARA 29/11/2021

NET MERIT	PL	TIPO	LEITE	TPI	DPR	UBERE	FM\$
350	3,3	0,43	1053	2358	0,5	0,82	338

4ª Mãe: VERI MAYSA SHEA CINDER-TE MB85

02/01 2X 314 11688 329 2,81 315 2,70 LM-LE

05/00 3X 365 17158 503 2,93 458 2,67 LM

AC:1023d 41810L 1273g 3,04%g 1113p 2,66%p

5ª Mãe: PINEHURST STARSHEA B+81

AC:542d 12625L 427g 3,38%g 0p 0,00%p

4o LUGAR V.ADT II PAULISTA 2004 SP

6ª Mãe: PINEHURST SASHEA-ET EX93

AC:730d 28211L 1020g 3,62%g 958p 3,40%p



SEKITA AIGLE 10762 CHALLENGER

NOVILHA - Nascto: 02/02/2020 - Rgd: HBB/B-601.473 - Rgn: 10762 - HOLANDÊS PO

SANDY-VALLEY CHALLENGER-ET	ENDCO SUPERHERO-ET	COGENT SUPERSHOT
	SANDY-VALLEY COKISNCREAM-ET	DE-SU UNO 3081-ET MB85
SEKITA BRUMADO 8054 JETT B+82 AC:283d 9929L 346g 3,49%g 290p 2,92%p	S-S-I MONTROSS JETT-ET	SEAGULL-BAY SILVER-ET
	SEKITA TAMALI 4865 MCCUTCHEN 01/11 3X 272 9924 373 3,76 309 3,11 LM-LE 02/10 3X 365 13497 461 3,42 445 3,29 LM-LE AC:662d 23667L 843g 3,56%g 763p 3,22%p	SANDY-VALLEY CARROTCAKE-ET MB87
		BACON-HILL MONTROSS-ET
		S-S-I SUPRSIRE MIRI 8679-ET EX90
		DE-SU BKM MCCUTCHEN 1174-ET MB88
		SEKITA GRAVIOLA SID 2627-FIV B+81 02/04 3X 292 11634 370 3,18 361 3,10 LM-LE 03/03 3X 365 13739 456 3,32 450 3,28 LM AC:768d 27302L 887g 3,25%g 883p 3,23%p

**PRENHEZ POSITIVA DO SEKITA ANICETO 70647 DELTA (SEXADO)
COM PREVISAO PARA 24/12/2021**

NET MERIT	PL	TIPO	LEITE	TPI	DPR	UBERE	FM\$
303	2,2	0,81	811	2294	-1,8	1,2	307

4ª Mãe: LAGOS TALENT ROGERIA 955-TE MB88
02/01 3X 305 9429 319 3,38 294 3,12 LM-LE
03/01 3X 365 13574 449 3,31 406 2,99 LM-LE
04/03 3X 365 13982 426 3,05 429 3,07 LM
AC:1065d 37646L 1213g 3,2%g 1150p 3,0%p

5ª Mãe: LAGOS IVON GESSY 118 MB85
02/01 2X 283 5130 182 3,55 0 0,00
04/01 3X 365 10568 239 2,26 79 0,75
AC:1637d 44006L 1381g 3,1%g 936p 2,1%p

6ª Mãe: LAGOS VALID AISHA MB85
02/02 2X 305 5050 147 2,91 0 0,00 LM-LE
03/03 2X 326 6075 178 2,93 0 0,00
04/05 2X 365 8914 271 3,04 0 0,00
07/00 2X 305 9757 378 3,87 0 0,00 LM
AC:1618d 38981L 1268g 3,25%g 0p 0,00%p

CONTINUAÇÃO LOTE 20

SEKITA SARIR 10680 DYNAMO

NOVILHA- Nascto: 05/01/2020 - Rgd: HBB/B-601.076 - Rgn: 10680 - HOLANDÊS PO

MR RUBICON DYNAMO-ET	EDG RUBICON-ET	MOUNTFIELD SSI DCY MOGUL-ET
		SANDY-VALLEY ROBUST RUBY-ET MB86
SEKITA HUESCA 6972 ORION B+83 01/09 3X 279 9076 359 3,9 295 3,2 LM-LE 02/08 3X 283 13378 578 4,3 426 3,1 LM-LE 03/07 3X 236 11491 436 3,8 369 3,2 EM ANDAMENTO AC:798d 33947L 1374g 4,0%g 1091p 3,2%p	MISS OCD ROBST DELICIOUS-ET MB87	ROYLANE SOGRA ROBUST-ET MB88
		OCD PLANET DANICA-ET 2EX93
	PROGENESIS ORION	MORNINGVIEW MCC KINGBOY-ET
		EDG DAHLIA MOGUL 2257-ET B+84
	COLOR FREDDIE ORTUS 10107 AC:278d 9044L 373g 4,12%g 292p 3,22%p	BADGER-BLUFF FANNY FREDDIE
		COLOR SHAMPOO PRESTAMPA 7503 01/10 3X 365 11971 447 3,73 388 3,24 LM 03/02 3X 283 14010 504 3,60 438 3,12 LM-LE AC:1270d 49500L 1824g 3,68%g 1588p 3,20%p
		4ª Mãe: COLOR BLITZ LOEBEL 6403-TE 02/00 3X 365 16123 494 3,06 440 2,72 LM AC:628d 22760L 705g 3,09%g 633p 2,78%p
		5ª Mãe: BOA ESPERA LINDA NEWTON 586 02/04 3X 365 17453 607 3,47 524 3,00 LM AC:592d 28749L 956g 3,32%g 850p 2,95%p
		6ª Mãe: BOA ESPERA LINDA CELSIUS 149 02/02 3X 365 9885 372 3,76 317 3,21 LM-LE 03/03 3X 309 10807 394 3,64 340 3,15 LM-LE 04/03 3X 365 12761 463 3,63 405 3,17 LM AC:1422d 45544L 1691g 3,71%g 1437p 3,15%p

PRENHEZ POSITIVA DO SHILOH-USA STEALTH-ET COM PREVISAO PARA 06/02/2022

NET MERIT	PL	TIPO	LEITE	TPI	DPR	UBERE	FM\$
486	2,4	0,9	1241	2440	-1,9	1,21	526

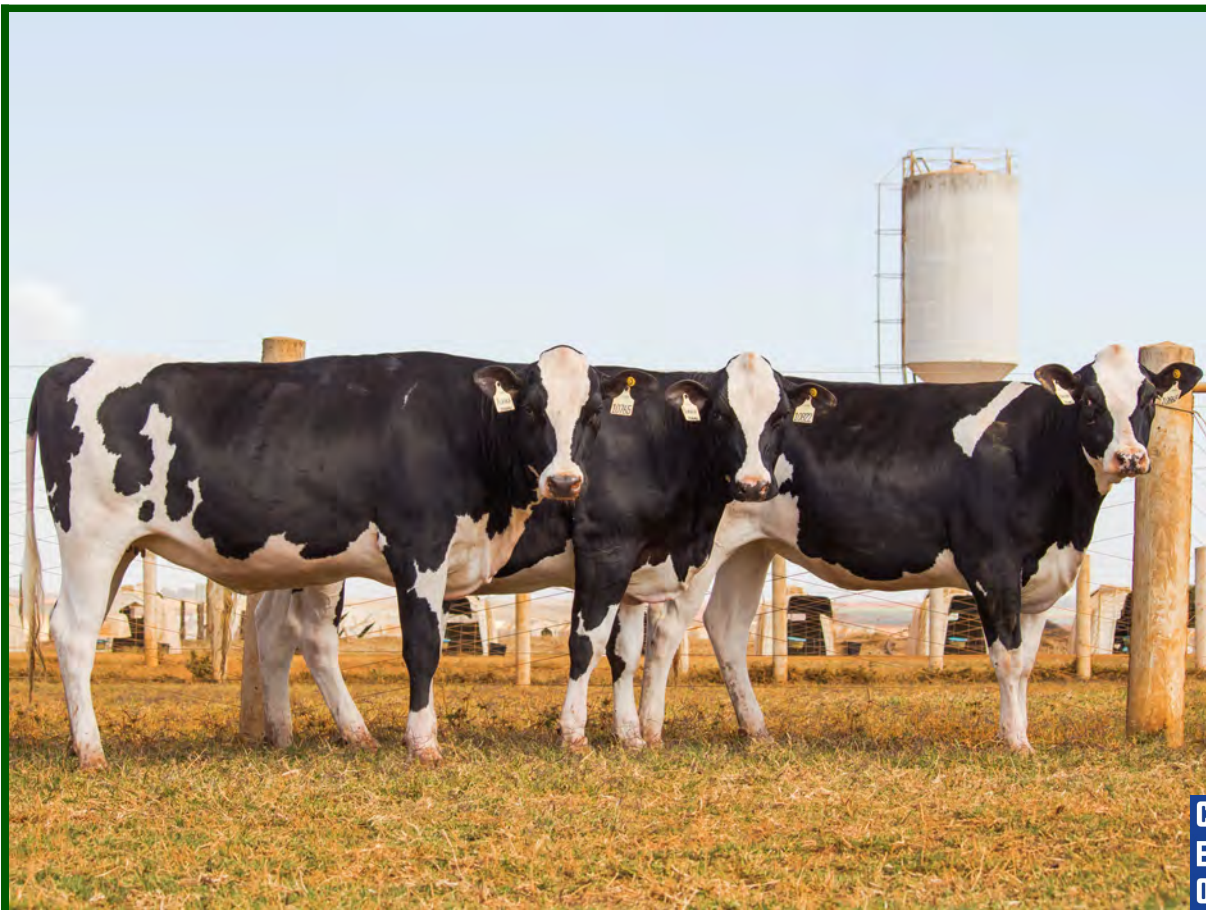

SEKITA BRANDON 10865 DYNAMO

NOVILHA - Nascto: 28/02/2020 - Rgd: HBB/B-605.274 - Rgn: 10865 - HOLANDÊS PO

MR RUBICON DYNAMO-ET	EDG RUBICON-ET	MOUNTFIELD SSI DCY MOGUL-ET
	MISS OCD ROBST DELICIOUS-ET MB87	SANDY-VALLEY ROBUST RUBY-ET MB86
MR MOGUL DELTA 1427-ET	MOUNTFIELD SSI DCY MOGUL-ET	ROYLANE SOGRA ROBUST-ET MB88
	MISS OCD ROBST DELICIOUS-ET MB87	OCD PLANET DANICA-ET 2EX93
SEKITA HAMBURGO 6889 DELTA B+84 01/09 3X 361 14872 509 3,4 442 2,9 LM-LE 02/11 3X 365 16916 353 2,08 304 1,80 04/02 3X 47 2600 99 3,82 74 2,86 EM AND AC:819d 35504L 994g 2,80%g 858p 2,41%p	SEKITA TIONA 4922 DEFENDER MB86 01/10 3X 271 10546 395 3,74 315 2,99 LM-LE 02/09 3X 265 11251 453 4,02 340 3,02 LM-LE 03/08 3X 282 13178 503 3,81 399 3,03 LM-LE AC:1012d 45106L 1711g 3,7%g 1360p 3,0%p	S-S-I MOGUL DEFENDER-ET
	SEKITA MALKA 3308 SHOTTLE 02/01 3X 287 10062 352 3,50 309 3,07 LM-LE 03/00 3X 365 13064 452 3,46 418 3,20 LM AC:665d 23183L 808g 3,48%g 730p 3,14%p	4ª Mãe: ABF CAJEIRA 3078 GARRISON B+81 AC:288d 7388L 269g 3,65%g 234p 3,17%p

PRENHEZ POSITIVA DO SHILOH-USA STEALTH-ET (SEXADO) COM PREVISAO PARA 22/02/2022

NET MERIT	PL	TIPO	LEITE	TPI	DPR	UBERE	FM\$
581	4,4	0,32	1038	2471	-0,2	1,36	584

CONTINUAÇÃO LOTE 21

SEKITA BEVERLY 10822 DYNAMO

NOVILHA - Nascto: 18/02/2020 - Rgd: HBB/B-605.359 - Rgn: 10822 - HOLANDÊS PO

MR RUBICON DYNAMO-ET	EDG RUBICON-ET	MOUNTFIELD SSI DCY MOGUL-ET
		SANDY-VALLEY ROBUST RUBY-ET MB86
SEKITA MARSELHA 6915 CANYON B+84 01/11 3X 286 11715 436 3,72 353 3,01 LM-LE 02/10 3X 365 16045 300 1,87 277 1,72 AC:699d 29238L 789g 2,70%g 680p 2,3%p	MISS OCD ROBST DELICIOUS-ET MB87	ROYLANE SOGRA ROBUST-ET MB88
		OCD PLANET DANICA-ET 2EX93
	DEEP-RUN-CRK DFR CANYON-ET	S-S-I MOGUL DEFENDER-ET
		TRULEA SUPER CHARITY 7296-ET
	SEKITA DAMARINA 3711 GILLESPIY B+80 01/11 3X 365 15923 549 3,45 440 2,76 LM 03/06 3X 365 16005 572 3,57 458 2,86 LM AC:1035d 42213L 1468g 3,4%g 1208p 2,8%p	DE-SU GILLESPIY-ET
		SEKITA FERNANDA 1662 OLYMPIC B+81 02/02 3X 365 14443 518 3,58 427 2,95 LM 03/04 3X 365 14464 641 4,43 410 2,83 LM AC:1276d 47245L 1773g 3,75%g 1381p 2,92%p
	4ª MÃE.: VMB CONDICA0 201	

PRENHEZ POSITIVA DO SHILOH-USA STEALTH-ET (SEXADO) COM PREVISAO PARA 16/01/2022

NET MERIT	PL	TIPO	LEITE	TPI	DPR	UBERE	FM\$
442	3,5	1,18	1214	2397	-1,4	1,05	455

SEKITA ALASKA 10765 DYNAMO

NOVILHA - Nascto: 03/02/2020 - Rgd: HBB/B-601.475 - Rgn: 10765 - HOLANDÊS PO

MR RUBICON DYNAMO-ET	EDG RUBICON-ET	MOUNTFIELD SSI DCY MOGUL-ET
		SANDY-VALLEY ROBUST RUBY-ET MB86
SEKITA YOSHI 5110 JACEY MB86 01/10 3X 365 13810 498 3,60 416 3,01 LM 03/07 3X 284 14317 500 3,49 426 2,98 LM-LE AC:1134d 48424L 1627g 3,3%g 1449p 2,9%p	MISS OCD ROBST DELICIOUS-ET MB87	ROYLANE SOGRA ROBUST-ET MB88
		OCD PLANET DANICA-ET 2EX93
	COYNE-FARMS JACEY CRI-ET	REGANCREST ALTAIOTA-ET
		COYNE-FARMS MASS JILL-ET
	SEKITA CAMPINA 2199 BOLTON B+83 AC:505d 15700L 558g 3,55%g 466p 2,97%p	SANDY-VALLEY BOLTON-ET - EX90
		CURICACA DOLORES 401 MALIN
	4ª Mãe: CURICACA SELVA 178	

PRENHEZ POSITIVA DO SHILOH-USA STEALTH-ET (SEXADO) COM PREVISAO PARA 02/01/2022

NET MERIT	PL	TIPO	LEITE	TPI	DPR	UBERE	FM\$
467	3,6	0,16	849	2345	-1,3	0,58	456



SEKITA ASHEVILL 10777 EMERALD

NOVILHA - Nascto: 07/02/2020 - Rgd: HBB/B-601.497 - Rgn: 10777 - HOLLANDÊS PO

SANDY-VALLEY EMERALD-ET	PROGENESIS FORTUNE	LADYS-MANOR OCTOBERFEST-ET
	SANDY-VALLEY ETERNITY-ET MB88	MS HUE TANGO 57644-ET MB86
SEKITA TEMIDA 4965 PURE-FIV B+83 01/11 3X 365 11093 395 3,56 356 3,21 LM 03/01 3X 365 15514 587 3,78 528 3,40 LM AC:1177d 43635L 1575g 3,6%g 1443p 3,3%p	STE ODILE PURE	EDG RUBICON-ET
	J.E.N. CALLAS DURHAN-TE B+84 AC:577d 18683L 472g 2,53%g 704p 3,77%p	MOUNTFIELD SSI DCY MOGUL-ET
		STE ODILE MANOMAN MOD PLATINE MB86
		REGANCREST ELTON DURHAM-ET - EX90
		OCONNORS TVF LAINA B+82

4ª Mãe: COMESTAR LAURA BLACK - MB87
02/00 2X 365 10093 336 3,33 340 3,37
03/01 2X 365 12192 463 3,80 413 3,39
04/03 2X 352 15007 525 3,50 494 3,29
AC:1097d 37782L 1342g 3,55%g 1264p 3,35%p

5ª Mãe: COMESTAR LAURIE SHEIK ET MB88
02/02 2X 365 11648 500 4,29 390 3,35
04/01 2X 365 12364 525 4,25 428 3,46
06/08 2X 365 13546 603 4,45 461 3,40
AC:2015d 48337L 2168g 4,49%g 1762p 3,65%p

**PRENHEZ POSITIVA DO SEKITA ANICETO 70647 DELTA (SEXADO)
COM PREVISAO PARA 24/12/2021**

NET MERIT	PL	TIPO	LEITE	TPI	DPR	UBERE	FM\$
293	2,2	1,05	234	2354	0,1	1,28	227

6ª Mãe: ELYSA ANTHONY LEA EX90
02/02 2X 305 9041 342 3,78 273 3,01
03/09 2X 365 13704 533 3,88 448 3,26
06/02 2X 365 16225 634 3,90 476 2,93
AC:1035d 38970L 1509g 3,8%g 1197p 3,0%p

CONTINUAÇÃO LOTE 22

SEKITA ACHAGUAS 10757 CNTOWER

NOVILHA - Nascto: 31/01/2020 - Rgd: HBB/B-601.494 - Rgn: 10757 - HOLANDÊS PO

STANTONS CNTOWER	PROGENESIS FORTUNE	LADYS-MANOR OCTOBERFEST-ET MS HUE TANGO 57644-ET MB86
	STANTONS RUBICON CRANKING UP MB86 AC:530d 27769L 1371g 4,9%g 986p 3,5%p	EDG RUBICON-ET STANTONS FREDDIE CAMEO MB85
SEKITA RAKOTI 7927 JEDI-FIV B+83 02/00 3X 341 16229 540 3,33 508 3,13 LM-LE 03/01 3X 153 8530 256 3,00 242 2,84 EM ANDAMENTO AC:494d 24760L 797g 3,22%g 750p 3,03%p	S-S-I MONTROSS JEDI-ET	BACON-HILL MONTROSS-ET S-S-I SUPRSIRE MIRI 8679-ET EX90
	SEKITA ATKINSON 5277 SILVER MB86 02/02 3X 309 10543 406 3,85 324 3,07 LM-LE 03/02 3X 277 12503 512 4,09 392 3,13 LM-LE AC:586d 23046L 918g 3,98%g 716p 3,10%p	SEAGULL-BAY SILVER-ET SEKITA AMBRA 3369 JORDAN-FIV MB85 02/03 3X 365 13697 488 3,57 421 3,07 LM AC:642d 25562L 882g 3,45%g 771p 3,01%p

4ª Mãe: RHOELANDT 341 DIANA BROOKER GIBSON
MB87
02/04 3X 365 11368 406 3,57 346 3,04 LM
04/09 3X 365 12557 423 3,37 388 3,09 LM
AC:1258d 36605L 1292g 3,53%g 1160p 3,17%p

5ª Mãe: RHOELANDT 988 DIANA BROOKER SPIRIT
MB87
02/00 2X 292 7604 286 3,76 235 3,09
03/00 2X 305 7815 292 3,74 242 3,10
AC:600d 15463L 579g 3,74%g 478p 3,09%p

6ª Mãe: RHOELANDT 614 DIANA BROOKER B+81
01/11 2X 365 8645 322 3,72 270 3,12 LM-LE
03/01 2X 318 8103 309 3,81 255 3,15
04/01 2X 365 11982 431 3,60 366 3,05 LM
05/10 2X 365 12104 463 3,83 363 3,00 LM
AC:1658d 45452L 1702g 3,74%g 1410p 3,10%p

PRENHEZ POSITIVA DO SEKITA ANICETO 70647 DELTA COM PREVISAO PARA 05/01/2022

NET MERIT	PL	TIPO	LEITE	TPI	DPR	UBERE	FM\$
407	4,2	0,68	799	2423	-0,2	0,36	377

**LOTE
023**



SEKITA TUBEROSA 10476 CNTOWER

NOVILHA - Nascto: 12/11/2019 - Rgd: HBB/B-594.520 - Rgn: 10476 - HOLANDÊS PO

STANTONS CNTOWER	PROGENESIS FORTUNE	LADYS-MANOR OCTOBERFEST-ET MS HUE TANGO 57644-ET MB86
	STANTONS RUBICON CRANKING UP MB86 AC:530d 27769L 1371g 4,9%g 986p 3,5%	EDG RUBICON-ET STANTONS FREDDIE CAMEO MB85
SEKITA ROMIN 6469 MUSCADET B+81 AC:381d 13872L 565g 4,0%g 470p 3,3%p	LEADERWIN MUSCADET-ET	MOUNTFIELD SSI DCY MOGUL-ET LEADERWIN JEEVES MACE EX90 MR CHASSITY GOLD CHIP-ET EX92
	SEKITA CAPRICE 3611 GOLD CHIP-FIV 03/02 3X 281 10569 406 3,84 315 2,9LM-LE 04/01 3X 277 12594 452 3,59 382 3,0 LM AC:558d 23164L 858g 3,70%g 698p 3,0%p	RHOELANDT 1361 EBONY PONTIAC OUTBOUND B+80 02/04 3X 307 10472 302 3,01 277 2,76 LM-LE AC:472d 15411L 477g 3,10%g 415p 2,69%p
		4ª MÃE.: RHOELANDT 996 EBONY RYANNE TRIUMPHANT PONTIAC 2 TE MB86 02/05 3X 288 9802 310 3,16 272 2,77 LM-LE 03/04 3X 365 13838 457 3,30 409 2,96 LM AC:1311d 39581L 1363g 3,44%g 1168p 2,95%p
		5ª MÃE.: RHOELANDT 583 EBONY RYANNE TRIUMPHANT TE
		6ª MÃE.: KARONA RUDOLPH EBONY MB86 02/02 2X 365 15665 584 3,73 473 3,02 05/01 2X 305 16262 528 3,25 486 2,99 AC:1130d 49990L 1758g 3,52%g 1513p 3,03%p

NET MERIT	PL	TIPO	LEITE	TPI	DPR	UBERE	FM\$
311	2,6	0,7	475	2355	0,4	0,68	271

PRENHEZ POSITIVA DO OCD HELIX ALPHABET-ET COM PREVISAO PARA 06/11/2021

CONTINUAÇÃO LOTE 23

SEKITA FLAMBOYANT 10284 NOBLE

NOVILHA - Nascto: 26/09/2019 - Rgd: HBB/B-591.841 - Rgn: 10284 - HOLANDÊS PO

MR SPRING NOBLE-ET	WESTENRADE ALTASPRING	MOUNTFIELD SSI DCY MOGUL-ET
	MS DELICIOUS NIGHTOUT 3-ETN MB87	WESTENRADE CARRERA MB85
SEKITA COMARAPA 7732 APPRENTICE B+83 01/10 3X 286 9382 362 3,86 309 3,30 LM-LE 02/09 3X 333 13808 576 4,17 472 3,42 AC:619d 23190L 938g 4,0%g 782p 3,3%p	ENDCO APPRENTICE-ET	MORNINGVIEW MCC KINGBOY-ET
	SEKITA ACRES 3098 DEMPSEY-FIV MB87 01/08 3X 284 7015 297 4,2 232 3,31 02/07 3X 339 9976 353 3,5 348 3,50 LM-LE 03/09 3X 343 13160 525 3,9 416 3,17 LM AC:966d 30152L 1176g 3,9%g 997p 3,3%p	BLONDIN TJR SUPERSIRE AROMA MB85
		LIRR DREW DEMPSEY MB86
		MENGE GILBERT SONECA 1032 MB86 01/11 3X 365 10951 405 3,70 344 3,14 LM AC:645d 20128L 698g 3,47%g 636p 3,16%p

PRENHEZ POSITIVA DO OCD HELIX ALPHABET-ET
COM PREVISAO PARA 05/10/2021

NET MERIT	PL	TIPO	LEITE	TPI	DPR	UBERE	FM\$
362	2,5	1,09	425	2448	-1	1,44	296

4ª MÃE.: SERTEC DACKE ASTRE ELAINE MB86
02/10 2X 315 9104 367 4,03 287 3,15 LM-LE
04/10 3X 305 10482 404 3,85 335 3,20 LM
06/11 3X 308 10986 431 3,92 350 3,19 LM
AC:1183d 39316L 1531g 3,89%g 1256p 3,19%p

5ª MÃE.: FIVE OAKS SKY DACKERY EX90 02/03 3X 281
8726 311 3,56 0 0,00
03/02 3X 322 9707 383 3,95 97 1,00
04/03 3X 342 11367 414 3,64 341 3,00 LM
AC:945d 29800L 1108g 3,72%g 438p 1,47%p
CAMPEA 2A.JR EXPHOMIG 1998 MG
SUPREMA V.4A. 2000
SUPREMA 3A.JR 1999
R.CAMP V.JOV EXPHOMIG 1998 MG SUPREMA 2A.JR
1998 2oM. U.JOV EXPHOMIG 1998 MG NOMEADA 3A.JR
1999 CAMP 2A.JR EXP. JACUTINGA 1998 MG NOM 2A.JR
1998 2oMELH. U.JOV EXP. JACUTINGA 1998 MG
R.CAMP V.JOV EXP. JACUTINGA 1998 MG
4oLUGAR V.5A. EXPHOL 2001 SP
3aMELH. FEMEA EXPHOL 2000 SP
3aMELH. V.NAC EXP. JACUTINGA 1998 MG
2oMELH. U.ADT EXPHOL 2000 SP
CAMPEA 3A.JR EXP. B.HORIZONTE 1999 MG
CAMPEA V.4A. EXPHOL 2000 SP
2oMELH. U.JOV EXP. B.HORIZONTE 1999 MG
1oMELH. C.V.L EXPHOL 2000 SP
R.CAMP V.JOV EXP. B.HORIZONTE 1999 MG
3aMELH. V.NAC EXP. B.HORIZONTE 1999 MG
CAMPEA 3A.JR EXPHOMIG 1999 MG
1oMELH. U.JOV EXPHOMIG 1999 MG

6ª MÃE.: FIVE OAKS STARBUCK DELLA MB87
02/11 2X 305 6942 266 3,83 211 3,04
04/00 2X 365 8906 360 4,04 291 3,27
AC:975d 24031L 963g 4,01%g 749p 3,12%p

CONTINUAÇÃO LOTE 23

SEKITA AINN 10535 CN TOWER

NOVILHA - Nascto: 29/11/2019 - Rgd: HBB/B-600.993 - Rgn: 10535 - HOLANDÊS PO

STANTONS CNTOWER	PROGENESIS FORTUNE	LADYS-MANOR OCTOBERFEST-ET MS HUE TANGO 57644-ET MB86
	STANTONS RUBICON CRANKING UP MB86 ACUM:530d 27769L 1371g 4,94%g 986p 3,55%p	EDG RUBICON-ET STANTONS FREDDIE CAMEO MB85
SEKITA VILLAGE 6693 MONTROSS B+84 01/11 3X 281 10234 365 3,57 344 3,36 LM- LE 02/10 3X 278 10943 417 3,81 369 3,37 03/09 3X 277 11949 394 3,30 397 3,32 AC:836d 33127L 1177g 3,5%g 1110p 3,3%	BACON-HILL MONTROSS-ET	MOUNTFIELD SSI DCY MOGUL-ET UNIQUE-STYLE BOLTON MONEY 2EX93
	SEKITA PRISCILA 4586 MCCUTCHEN B+83 02/00 3X 278 9649 353 3,6 295 3,06 LM-LE 02/11 3X 365 12608 473 3,7 403 3,19 LM AC:697d 23206L 855g 3,6%g 728p 3,1%p	DE-SU BKM MCCUTCHEN 1174-ET MB88 SEKITA HILARY 3165 GOLD CHIP-FIV 01/11 3X 262 4410 147 3,35 139 3,16 02/10 3X 269 6980 242 3,46 216 3,10 AC:531d 11391L 390g 3,42%g 356p 3,12%p
		4ª MÃE.: LAGOS MORTY RISONHA 960-TE MB87 02/00 3X 305 10262 291 2,84 317 3,09 03/00 3X 305 11493 255 2,22 326 2,84 04/00 3X 365 13925 300 2,15 426 3,06 AC:1412d 50906L 1149g 2,26%g 1531p 3,1%p
		5ª MÃE.: BOCAINA LEADER FERNANDA PAUSA-TE MB88 02/07 2X 365 8960 261 2,91 291 3,25 03/11 3X 365 13147 338 2,57 456 3,47 05/11 3X 365 13581 391 2,88 446 3,28 LM AC:1190d 38293L 1076g 2,81%g 1286p 3,36%p CAMPEA BEZ.J EX.JOV.ITANHANDU 2001 MG R.CAMP BEZ.J EXPO ITANHANDU 2001 MG 1oMELH. P.MAE EX.JOV.ITANHANDU 2001 MG
		6ª MÃE.: BOCAINA STARBUCK FERNANDA 02/07 2X 305 6672 184 2,76 LM-LE 03/08 2X 305 8424 217 2,58 LM-LE 04/09 2X 305 9371 233 2,49 LM-LE 05/10 2X 293 10302 344 3,34 LM-LE AC:2309d 61718L 1881g 3,05%g 323p 0,52%p

PRENHEZ POSITIVA DO SEKITA ANICETO 70647 DELTA (SEXADO) COM PREVISAO PARA 02/11/2021

NET MERIT	PL	TIPO	LEITE	TPI	DPR	UBERE	FM\$
446	3,1	0,96	828	2513	-0,1	0,86	405

**LOTE
024**



SEKITA ROOTS 10416 DELTA-TE

NOVILHA - Nascto: 28/10/2019 - Rgd: HBB/B-601.256 - Rgn: 10416 - HOLANDÊS PO

MR MOGUL DELTA 1427-ET

MOUNTFIELD SSI DCY MOGUL-ET

MISS OCD ROBST DELICIOUS-ET MB87

COYNE-FARMS DORCY-ET - MB87

MOUNTFIELD MARSH MAXINE-ET - MB88

ROYLANE SOGRA ROBUST-ET MB88

OCD PLANET DANICA-ET 2EX93

SEKITA BEER 7701 MODESTY-FIV B+83
01/11 3X 292 8415 321 3,82 283 3,36
02/11 3X 274 10009 350 3,50 310 3,09
AC:566d 18425L 672g 3,6%g 593p 3,2%p

BACON-HILL PETY MODESTY-ET

SEKITA CHALKE 5516 SILVER MB86
02/05 3X 277 10401 432 4,15 340 3,27 LM
03/04 3X 298 11321 460 4,06 380 3,36 LM
AC:575d 21723L 892g 4,1%g 721p 3,3%p

SIEMERS MOGUL PETY

BACON-HILL SUPRS MODESTY-ET MB85

SEAGULL-BAY SILVER-ET

SEKITA DORIEN 3772 METEOR-FIV B+80
AC:286d 11009L 393g 3,57%g 355p 3,23%p

NET MERIT	PL	TIPO	LEITE	TPI	DPR	UBERE	FM\$
441	2,2	0,94	-109	2501	0,3	1,49	358

PRENHEZ POSITIVA DOOCD HELIX ALPHABET-ET
COM PREVISAO PARA 10/10/2021

4ª MÃE.: RHOELANDT 598 EBONY MIRELLA
TRIUMPHANT TE
02/03 3X 315 10136 374 3,69 331 3,27 LM-LE
03/03 3X 303 12439 431 3,46 403 3,24 LM-LE
04/03 3X 365 14562 500 3,43 473 3,25 LM
AC:1129d 41570L 1467g 3,53%g 1371p 3,30%p

5ª MÃE.: KARONA RUDOLPH EBONY MB86
02/02 2X 365 15665 584 3,73 473 3,02
05/01 2X 305 16262 528 3,25 486 2,99
AC:1130d 49990L 1758g 3,52%g 1513p 3,03%p

6ª MÃE.: KARONA PRELUDE EBONY MB88
02/03 2X 365 14637 581 3,97 472 3,22
04/02 2X 365 16725 608 3,64 524 3,13
AC:1957d 76449L 3040g 3,98%g 2443p 3,20%p

CONTINUAÇÃO LOTE 24

SEKITA PURIFICA 10424 ROLAN

NOVILHA - Nascto: 30/10/2019 - Rgd: HBB/B-594.481 - Rgn: 10424 - HOLANDÊS PO

PROGENESIS MODEST ROLAN512-ET	BACON-HILL PETY MODESTY-ET	SIEMERS MOGUL PETY BACON-HILL SUPRS MODESTY-ET MB85
	PEAK BOMBERO MAXIMA-ET B+83	RICHMOND-FD EL BOMBERO-ET BRYHILL RANSOM MARQUISSE-ET B+83
SEKITA RAWSON 6505 SUPERSHOT B+81 02/01 3X 281 9964 364 3,65 320 3,21 LM-LE 03/00 3X 329 12934 457 3,53 419 3,23 LM-LE 04/00 3X 247 11474 405 3,53 356 3,11 EM ANDAMENTO AC:857d 34372L 1227g 3,5%g 1096p 3,18%p	COGENT SUPERSHOT	SEAGULL-BAY SUPERSIRE-ET ROSE SUPERSHOT
	SEKITA PATANISHA 4595 DEFENDER-TE MB85 01/10 3X 365 11690 411 3,52 385 3,29 LM-LE AC:1188d 34943L 1258g 3,6%g 1155p 3,3%p	S-S-I MOGUL DEFENDER-ET SEKITA PRUDENCE 3271 LAUTHORITY-TE 02/07 3X 365 14757 509 3,45 452 3,06 LM 03/11 3X 365 15728 591 3,76 457 2,91 LM AC:1489d 49800L 1783g 3,58%g 1511p 3,04%p

PRENHEZ POSITIVA DO OCD HELIX ALPHABET-T
COM PREVISAO PARA 29/10/2021

NET MERIT	PL	TIPO	LEITE	TPI	DPR	UBERE	FM\$
415	3	0,87	464	2485		1,28	367

4ª MÃE.: ENGENHO DA RAINHA ILARIA 1195
DURHAM-TE B+83
AC:183d 6778L 263g 3,88%g 199p 2,95%p

5ª MÃE.: COMBHAVEN LINDY VALERIE MB87
02/02 3X 365 11307 385 3,40 0 0,00 LM
AC:1039d 30311L 969g 3,20%g 257p 0,85%p
4oLUGAR V.4A. EXPOVAP 1998 SP
5oLUGAR V.ADT EXPO J.DE FORA 2003 MG
2oMELH. C.V.L EXPOVAP 1998 SP

6ª MÃE.: C COMBHAVEN BROKER VALENTIN
MB86
01/11 3X 365 10320 351 3,40 0 0,00 LM
04/01 3X 305 12758 427 3,35 0 0,00 LM-LE
AC:1066d 35535L 1205g 3,39%g 0p 0,00%p

SEKITA SIBIPIRU 10452 ROLAN

NOVILHA - Nascto: 06/11/2019 - Rgd: HBB/B-594.501 - Rgn: 10452 - HOLANDÊS PO

PROGENESIS MODEST ROLAN512-ET	BACON-HILL PETY MODESTY-ET	SIEMERS MOGUL PETY BACON-HILL SUPRS MODESTY-ET MB85
	PEAK BOMBERO MAXIMA-ET B+83	RICHMOND-FD EL BOMBERO-ET BRYHILL RANSOM MARQUISSE-ET B+83
SEKITA WALDRON 6723 SUPERSHOT B+80 01/09 3X 291 11916 379 3,18 360 3,02 LM-LE 02/09 3X 355 14974 529 3,53 459 3,06 LM AC:646d 26890L 909g 3,38%g 819p 3,04%p	COGENT SUPERSHOT	SEAGULL-BAY SUPERSIRE-ET ROSE SUPERSHOT
	SEKITA TRISHA 4819 MCCUTCHEN-FIV B+83 AC:280d 10508L 407g 3,88%g 326p 3,11%p	DE-SU BKM MCCUTCHEN 1174-ET MB88 SEKITA COROA VODKA 2345 BOULDER-FIV B+82 01/11 3X 365 11805 343 2,91 358 3,04 03/03 3X 287 11759 313 2,66 342 2,91 04/02 3X 365 13446 456 3,39 397 2,96 LM AC:1096d 38697L 1168g 3,01%g 1155p 2,98%p

PRENHEZ POSITIVA SEKITA ANICETO 70647 DELTA (SEXADO)
COM PREVISAO PARA 19/11/2021

NET MERIT	PL	TIPO	LEITE	TPI	DPR	UBERE	FM\$
376	2,9	1,3	647	2454	-0,6	1,33	362

4ª MÃE.: ABF VODKA 2715 TOUCHDOWN MB86
04/08 3X 365 17036 546 3,21 483 2,84 LM
AC:1163d 41413L 1402g 3,39%g 1222p 2,95%p

5ª MÃE.: CALUMBY VANDA ELAND-TE

6ª MÃE.: CALUMBY LUARA MASCOT-TE B+82
02/03 3X 288 8596 249 2,90 0 0,00
04/01 3X 298 9313 325 3,49 0 0,00
05/01 3X 365 9978 339 3,40 0 0,00
AC:1255d 34353L 1134g 3,30%g 0p 0,00%p

**LOTE
025**



SEKITA BROAGER 10864 EMERALD

NOVILHA - Nascto: 28/02/2020 - Rgd: HBB/B-605.273 - Rgn: 10864 - HOLANDÊS PO

SANDY-VALLEY EMERALD-ET	PROGENESIS FORTUNE	LADYS-MANOR OCTOBERFEST-ET
	SANDY-VALLEY ETERNITY-ET MB88	MS HUE TANGO 57644-ET MB86
SEKITA HANOVER 6948 DRACO MB88 01/10 3X 304 12396 468 3,78 412 3,33 LM 03/09 3X 177 9505 349 3,68 313 3,29 EM ANDAMENTO AC:481d 21902L 818g 3,73%g 726p 3,31%p	MR COIN DRACO 15006-ET	EDG RUBICON-ET
	SEKITA TAUXIA 4960 MCCUTCHEN B+82 01/10 3X 365 11856 469 3,96 377 3,19 LM AC:1025d 29241L 1196g 4,0%g 925p 3,1%p	SANDY-VALLEY MORGAN ERA-ET B+83
		MISS OCD ROBST DELICIOUS-ET MB87
		DE-SU BKM MCCUTCHEN 1174-ET MB88
		SEKITA DEUZA 1444 PARAMOUNT B+84 02/01 3X 365 11662 394 3,38 349 3,00 LM 03/04 3X 365 15914 583 3,67 559 3,51 LM-LE AC:2131d 85423L 2858g 3,3%g 3157p 3,7%p
		4ª Mãe: SEKITA LAURA 487 B+83 04/01 3X 330 8000 290 3,63 249 3,12 05/01 3X 358 12418 419 3,38 372 3,00 LM-LE 06/03 3X 365 12922 520 4,03 433 3,35 LM 07/07 3X 331 14206 531 3,74 453 3,19 LM-LE AC:1773d 60507L 2220g 3,67%g 1933p 3,20%p

PRENHEZ POSITIVA DO SHILOH-USA STEALTH-ET (SEXADO) COM PREVISAO PARA 26/02/2022

NET MERIT	PL	TIPO	LEITE	TPI	DPR	UBERE	FM\$
408	4,3	1,25	455	2523	1,1	1,7	327

CONTINUAÇÃO LOTE 25

SEKITA JASMIN 11002 EMERALD

NOVILHA - Nascto: 01/04/2020 - Rgd: HBB/B-606.618 - Rgn: 11002 - HOLANDÊS PO

SANDY-VALLEY EMERALD-ET	PROGENESIS FORTUNE	LADYS-MANOR OCTOBERFEST-ET
	SANDY-VALLEY ETERNITY-ET MB88	MS HUE TANGO 57644-ET MB86
SEKITA ARCADIA 5256 BUTLER MB86 01/10 3X 277 9064 324 3,57 283 3,1 LM-LE 02/09 3X 277 11968 416 3,48 391 3,2 LM-LE 03/08 3X 278 13864 548 3,95 442 3,1 LM-LE 04/07 3X 280 18167 734 4,04 556 3,0 LM-LE 05/05 3X 152 9168 329 3,59 273 2,98 EM AND AC:1264d 62233L 2353g 3,78%g 1948p 3,13%p	ZIMMERVIEW MOGUL BUTLER-ET	MOUNTFIELD SSI DCY MOGUL-ET
	SEKITA RUFINA 3114 WINDBROOK B+82	NORTH-ECHO PLANET 1907-ET MB86
		GILLETTE WINDBROOK - EX93
		SEKITA NINFA 1324 TITANIC B+84 02/02 3X 345 9985 350 3,51 299 3,00 LM-LE 03/03 3X 281 12160 433 3,56 364 2,99 LM-LE AC:1038d 33818L 1238g 3,6%g 1011p 2,9%p

4ª Mãe: LIFLASA CACAPA 284
AC:340d 12207L 388g 3,17%G 382p 3,13%p

PRENHEZ POSITIVA DO DELICIOUS BY-PASS-ET (SEXADO) COM PREVISAO PARA 18/02/2022

NET MERIT	PL	TIPO	LEITE	TPI	DPR	UBERE	FM\$
409	4,7	0,91	425	2455	0,7	1,01	354



SEKITA SHIKA 9823 JEDI

NOVILHA - Nascto: 23/05/2019 - Rgd: HBB/B-585.431 - Rgn: 9823 - HOLANDÊS PO

S-S-I MONTROSS JEDI-ET	BACON-HILL MONTROSS-ET	MOUNTFIELD SSI DCY MOGUL-ET
	S-S-I SUPRSIRE MIRI 8679-ET EX90	UNIQUE-STYLE BOLTON MONEY 2EX93
SEKITA IANA 3986 JORDAN B+82 02/01 3X 278 11260 413 3,6 339 3,0LM-LE 03/00 3X 365 15796 599 3,8 466 2,9 LM AC:1265d 51214L 1907g 3,7%g 1522p 2,9%p	GILLETTE JORDAN - MB87	BRAEDALE GOLDWYN - B+84
	SEKITA CAIENA MAGOT 2524 B+83	GILLETTE-I DURHAM JERICO EX90
	AC:429d 18887L 633g 3,35%g 550p 2,91%p	CHARPENTIER MAGOT - MB87
		MENGE MASTER VOX 1423-FIV MB85
		02/05 3X 365 14608 493 3,38 438 3,00 LM 03/11 3X 339 14376 485 3,38 419 2,92 LM-LE 05/00 3X 264 14295 505 3,54 406 2,84 LM-LE AC:1177d 48966L 1690g 3,4%g 1443p 2,9%p

PRENHEZ POSITIVA DO GABINETE SILVANIA COM PREVISAO PARA 19/11/2021

NET MERIT	PL	TIPO	LEITE	TPI	DPR	UBERE	FM\$
-74	2,2	0,64	158	1925	1,3	0,65	-66

4ª Mãe: MARIA'S VITORIOSA MANDEL-TE - MB86
 02/01 3X 301 6065 196 3,23 189 3,12
 03/02 2X 305 7714 256 3,32 238 3,09
 05/02 3X 365 14293 588 4,11 467 3,27 LM
 AC:1199d 34840L 1272g 3,65%g 935p 2,68%p
 6oLUGAR 2A.JR EXPOCRISP 2001 SP
 6oLUGAR 2A.JR EXPOLACT 2001 SP
 CAMPEA BEZ.I FACILPA 2000 SP
 6oLUGAR BEZ.I EXPOCRISP-FRANCA 2000 SP
 8oLUGAR BEZ.I EXPOVAP 2000 SP

5ª Mãe: FRAELAND STAR ANITA EX90
 02/08 3X 305 9360 288 3,08 0 0,00 LM
 03/11 3X 312 13182 452 3,43 0 0,00 LM-LE
 AC:708d 26560L 853g 3,21%g 0p 0,00%p

6ª Mãe: CALBRETT VALIANT APRIL 3EX92
 02/00 2X 365 8569 300 3,50 277 3,23
 03/03 2X 365 12943 437 3,38 427 3,30
 06/02 2X 365 16032 531 3,31
 08/06 2X 365 17538 380 2,17 551 3,14
 AC:2506d 83197L 3047g 3,66%g 2748p 3,30%p

CONTINUAÇÃO LOTE 26

SEKITA LEONOR 10059 FORTUNE

NOVILHA - Nascto: 18/07/2019 - Rgd: HBB/B-605.463 - Rgn: 10059 - HOLANDÊS PO

PROGENESIS FORTUNE	LADYS-MANOR OCTOBERFEST-ET	PINE-TREE ALTAOAK-ET
	MS HUE TANGO 57644-ET MB86	LADYS-MANOR DORCY ODA MB88
SEKITA OWEN 6272 MONTEREY-FIV MB87 AC:405d 15470L 574g 3,71%g 504p 3,26%p	VIEW-HOME MONTEREY-ET	MR WELCOME HILL TANGO-ET
	SEKITA MEJA 4251 SUPERSIRE-TE B+80 AC:357d 15103L 578g 3,82%g 464p 3,07%p	LOOKOUT PESCE EPIC HUE-ET MB86
		DE-SU BKM MCCUTCHEN 1174-ET MB88
		PINE-TREE 2149 ROBST 4846-ET MB86
		SEAGULL-BAY SUPERSIRE-ET
		SEKITA BADUSKA 2897 OBSERVER-FIV 02/07 3X 329 11790 439 3,73 351 2,98 LM-LE 03/08 3X 365 15262 498 3,27 453 2,97 LM AC:717d 27554L 949g 3,45%g 820p 2,98%p
		4ª Mãe: ENGENHO DA RAINHA IRIS 1226 DURHAM-TE 03/11 3X 144 4424 149 3,38 132 3,00 06/07 3X 361 8152 284 3,49 271 3,33 07/10 3X 365 11660 374 3,21 368 3,16 LM AC:1940d 59247L 1893g 3,20%g 1923p 3,25%p
		5ª Mãe: OCONNORS TVF LAINA B+82
		6ª Mãe: COMESTAR LAURA BLACK - MB87 02/00 2X 365 10093 336 3,33 340 3,37 03/01 2X 365 12192 463 3,80 413 3,39 04/03 2X 352 15007 525 3,50 494 3,29 AC:1097d 37782L 1342g 3,55%g 1264p 3,35%p

PRENHEZ POSITIVA DO OCD HELIX ALPHABET-ET COM PREVISAO PARA 28/10/2021

NET MERIT	PL	TIPO	LEITE	TPI	DPR	UBERE	FM\$
280	1,3	1,52	-95	2399	0,9	1,52	208



SEKITA ALPHECCA 10492 CHALLENGER

NOVILHA - Nascto: 15/11/2019 - Rgd: HBB/B-594.549 - Rgn: 10492 - HOLANDÊS PO

SANDY-VALLEY CHALLENGER-ET	ENDCO SUPERHERO-ET	COGENT SUPERSHOT
	SANDY-VALLEY COKISNCREAM-ET	DE-SU UNO 3081-ET MB85
SEKITA ARENAS 7739 JEDI-FIV B+84 01/11 3X 285 10024 312 3,1 335 3,3 LM-LE 02/10 3X 288 14513 433 2,9 503 3,4 AC:573d 24538L 745g 3,03% 839p 3,42%p	S-S-I MONTROSS JEDI-ET	SEAGULL-BAY SILVER-ET
	SEKITA BREVARD 5439 DELFINO B+84 01/09 3X 365 12893 453 3,51 393 3,05 LM AC:1233d 47431L 1692g 3,5%g 1463p 3,0%p	SANDY-VALLEY CARROTCAKE-ET MB87
PRENHEZ POSITIVA DO SEKITA ANICETO 70647 DELTA (SEXADO) COM PREVISAO PARA 14/11/2021	CLEAR-ECHO DELFINO 110-ET	BACON-HILL MONTROSS-ET
		S-S-I SUPRSIRE MIRI 8679-ET EX90

SEKITA ALIANA 3402 GOLD CHIP-FIV MB87
03/06 3X 365 15435 540 3,50 478 3,10 LM
04/11 3X 365 16239 568 3,50 503 3,10 LM
AC:1288d 51284L 1792g 3,49%g 1564p 3,04%p

4ª Mãe: LAGOS TALENT ROGERIA 955-TE MB88
02/01 3X 305 9429 319 3,38 294 3,12 LM-LE
03/01 3X 365 13574 449 3,31 406 2,99 LM-LE
04/03 3X 365 13982 426 3,05 429 3,07 LM
AC:1065d 37646L 1213g 3,22%g 1150p 3,05%p

5ª Mãe: LAGOS IVON GESSY 118 MB85
02/01 2X 283 5130 182 3,55 0 0,00
04/01 3X 365 10568 239 2,26 79 0,75
AC:1637d 44006L 1381g 3,14%g 936p 2,13%p

6ª Mãe: LAGOS VALID AISHA MB85
02/02 2X 305 5050 147 2,91 0 0,00 LM-LE
03/03 2X 326 6075 178 2,93 0 0,00
04/05 2X 365 8914 271 3,04 0 0,00
07/00 2X 305 9757 378 3,87 0 0,00 LM
AC:1618d 38981L 1268g 3,25%g 0p 0,00%p

NET MERIT	PL	TIPO	LEITE	TPI	DPR	UBERE	FM\$
270	1,7	0,55	191	2300	0,3	0,44	217

CONTINUAÇÃO LOTE 27

SEKITA MILLAN 10488 CNTOWER

NOVILHA - Nascto: 15/11/2019 - Rgd: HBB/B-594.527 - Rgn: 10488 - HOLANDÊS PO

STANTONS CNTOWER	PROGENESIS FORTUNE	LADYS-MANOR OCTOBERFEST-ET
	STANTONS RUBICON CRANKING UP MB86 ACUM:530d 27769L 1371g 4,94%g 986p 3,55%p	MS HUE TANGO 57644-ET MB86
SEKITA LAHTI 7766 GATEDANCER B+82 01/11 3X 278 9642 327 3,39 296 3,07 LM 02/10 3X 288 12646 461 3,65 392 3,10 AC:566d 22289L 788g 3,53%g 688p 3,09%p	TRIPLECROWN GATEDANCER-ET	EDG RUBICON-ET
	SEKITA BROOCKPORT 5497 SPEAKER B+81 01/11 3X 365 11890 417 3,51 358 3,01 LM AC:733d 24115L 790g 3,27%g 724p 3,00%p	GILLETTE SPEAKER

4ª Mãe: LAGOS ALLEX RENATA 909-TE MB85
02/01 3X 365 12686 347 2,74 405 3,19
03/09 3X 365 14819 434 2,93 457 3,08 LM
AC:1101d 38462L 1179g 3,0%g 1240p 3,2%p

PRENHEZ POSITIVA DO S-S-I BG LEGACY EXCEED-ET
(SEXADO) COM PREVISAO PARA 01/10/2021

NET MERIT	PL	TIPO	LEITE	TPI	DPR	UBERE	FM\$
306	3	0,65	52	2344	0,8	1,03	248

5ª Mãe: BAM SILVIANA ASTRE-TE MB86
05/02 3X 334 13584 573 4,22 412 3,03 LM-LE
AC:639d 25452L 1013g 3,98%g 793p 3,12%p
SUPREMA BEZ.S 2001
NOMEADA BEZ.S 2001
CAMPEA BEZ.S EXPOHOL 2001 SP
3oLUGAR F.JOV EXPOVAP 2001 SP
4oLUGAR NOV.S EXPOCRISP 2002 SP
5oLUGAR NOV.S EXPOVAP 2002 SP
CAMPEA BEZ.S EXPOVAP 2001 SP
R.CAMP BEZ.S EXPOCRISP 2001 SP
3oLUGAR BEZ.S EXPOLACT 2001 SP
3oLUGAR BEZ.S EXPOAGRO 2001 SP

6ª Mãe: ACME BROKER LOUIE EX90
02/03 3X 365 11521 448 3,89 0 0,00 LM
04/10 3X 356 12893 468 3,63 0 0,00 LM-LE
AC:805d 26292L 980g 3,73%g
NOMEADA V.5A. 1998
NOMEADA 3A.JR 1996
5oLUGAR V.5A. EXPHOL 1998 SP
4P.CA.3A.JR.XXVIII EXPHOL SP/96
GD.CAMP BATATAIS 1998 SP
3oMELH. U.ADT BATATAIS 1998 SP
CAMPEA V.5A. BATATAIS 1998 SP



SEKITA DINOCES 10650 DYNAMO

NOVILHA - Nascto: 30/12/2019 - Rgd: HB/BR-1.889.350 - Rgn: 10650 - HOLANDES GC-05

MR RUBICON DYNAMO-ET

EDG RUBICON-ET

MOUNTFIELD SSI DCY MOGUL-ET

SANDY-VALLEY ROBUST RUBY-ET MB86

MISS OCD ROBST DELICIOUS-ET MB87

ROYLANE SOGRA ROBUST-ET MB88

OCD PLANET DANICA-ET 2EX93

PROGENESIS FORTUNE

LADYS-MANOR OCTOBERFEST-ET

MS HUE TANGO 57644-ET MB86

SEKITA LUCYE 7806 FORTUNE-FIV B+82
02/00 3X 275 8432 330 3,92 292 3,47
02/11 3X 241 10773 421 3,90 363 3,37 EM AND
AC:516d 19205L 752g 3,91%g 655p 3,41%p

SEKITA ALABAMA 5198 SPEAKER B+82

GILLETTE SPEAKER

SEKITA CHANELLE 3635 GUTHRIE EX90
02/00 3X 287 9254 322 3,48 294 3,18 LM-LE 02/11
3X 281 10898 419 3,84 341 3,12
03/10 3X 286 13052 504 3,86 399 3,06 LM-LE
05/07 3X 288 14203 573 4,03 428 3,01 LM-LE
07/07 3X 139 7613 281 3,69 227 2,99 EM AND
AC:1558d 62474L 2393g 3,83%g 1940p 3,10%p

4ª MÃE.: SEKITA MUSA 2113 BUCKEYE B
+82 AC:405d 16380L 562g 3,43%g 489p 2,99%

5ª MÃE.: SEKITA SIMONE 914 MB85
04/09 3X 302 12800 390 3,05 362 2,83 LM-LE
05/09 3X 365 16368 604 3,69 525 3,21 LM
AC:679d 29500L 1009g 3,42%g 899p 3,05%p

PRENHEZ POSITIVA DO SHILOH-USA STEALTH-ETCOM PREVISAO PARA 07/01/2022

NET MERIT	PL	TIPO	LEITE	TPI	DPR	UBERE	FM\$
470	5,3	0,22	-154	2377	1,1	1,12	391

CONTINUAÇÃO LOTE 28

SEKITA KORNEPHO 10752 DYNAMO

NOVILHA - Nascto: 30/01/2020 - Rgd: HB/BR-1.890.077 - Rgn: 10752 - HOLANDÊS GC-03

MR RUBICON DYNAMO-ET	EDG RUBICON-ET	MOUNTFIELD SSI DCY MOGUL-ET
	MISS OCD ROBST DELICIOUS-ET MB87	SANDY-VALLEY ROBUST RUBY-ET MB86
SEKITA BASCOM 5480 SILVER MB86 02/00 3X 331 12053 469 3,89 387 3,21 LM-LE 03/00 3X 360 17157 736 4,29 553 3,22 LM-LE AC:970d 43289L 1774g 4,09%g 1390p 3,21%p	SEAGULL-BAY SILVER-ET	MOUNTFIELD SSI DCY MOGUL-ET
	SEKITA FRANCESA 3864 ALEXANDER B+84 02/00 3X 286 9040 338 3,74 290 3,21 LM-LE 02/11 3X 345 11452 473 4,13 358 3,13 LM-LE 04/01 3X 267 11336 485 4,28 356 3,15 LM-LE AC:1178d 42015L 1678g 4,00%g 1327p 3,16%p	SEAGULL-BAY SNOW DARLING-ET MB85
		GOLDEN-OAKS ST ALEXANDER-ET EX94
		SEKITA MEGA 1275 PARAMOUNT AC:563d 15761L 570g 3,62%g 494p 3,13%p
		4ª MÃE.: SEKITA NINA 526

PRENHEZ POSITIVA DO SEKITA ANICETO 70647 DELTA (SEXADO) COM PREVISAO PARA 07/01/2022

NET MERIT	PL	TIPO	LEITE	TPI	DPR	UBERE	FM\$
464	3,5	0,39	331	2376	-0,8	0,75	440

SEKITA DIADEM 10636 ELECTRIC

NOVILHA - Nascto: 25/12/2019 - Rgd: HB/BR-1.889.347 - Rgn: 10636 - HOLANDÊS GC-03

STE ODILE ELECTRIC	DE-SU FEDEX-ET	ROCKYMOUNTAIN LOTTOMAX
	STE ODILE SUPERSHOT ELECTRA B+83	DE-SU MOGUL 2569-ET MB85
SEKITA ALMIRANTE 8010 EUGENIO B+84 01/10 3X 301 12991 516 3,97 392 3,02 LM-LE 02/10 3X 229 12524 416 3,32 396 3,16 EM ANDAMENTO AC:530d 25515L 932g 3,65%g 788p 3,09%p	SILVERRIDGE V EUGENIO	COGENT SUPERSHOT
	SEKITA FANNY 3846 JORDAN B+83 02/03 3X 276 11468 397 3,46 324 2,82 LM-LE 03/02 3X 310 14754 553 3,74 443 3,00 LM 04/03 3X 365 15284 504 3,29 452 2,96 LM AC:1273d 54348L 1899g 3,49%g 1606p 2,95%p	STE ODILE MUNITION ELSA B+83
		COGENT SUPERSHOT
		SILVERRIDGE V MCCUT ENCHANTED AC:365d 11868L 494g 4,16%g 372p 3,13%p
		GILLETTE JORDAN - MB87
		SEKITA MARINATA 2170 B+82 AC:403d 16450L 494g 3,00%g 459p 2,79%p

PRENHEZ POSITIVA DO S-S-I BG LEGACY EXCEED-ET (SEXADO) COM PREVISAO PARA 31/10/2021

NET MERIT	PL	TIPO	LEITE	TPI	DPR	UBERE	FM\$
332	4,1	0,65	678	2353	0,4	0,81	337



SEKITA SOFIA 10698 CHALLENGER

NOVILHA - Nascto: 12/01/2020 - Rgd: HBB/B-601.089 - Rgn: 10698 - HOLANDÊS PO

SANDY-VALLEY CHALLENGER-ET	ENDCO SUPERHERO-ET	COGENT SUPERSHOT
	SANDY-VALLEY COKISNCREAM-ET	DE-SU UNO 3081-ET MB85
SEKITA PORANI 7932 EUGENIO AC:169d 6056L 221g 3,65%g 188p 3,11%p	SILVERRIDGE V EUGENIO	SEAGULL-BAY SILVER-ET
	SEKITA HELER 3934 JORDAN B+81 02/01 3X 305 10785 402 3,74 359 3,34 LM-LE 03/00 3X 316 13182 484 3,67 399 3,03 LM-LE AC:1068d 42142L 1566g 3,72%g 1327p 3,15%p	SANDY-VALLEY CARROTCAKE-ET MB87
		COGENT SUPERSHOT
		SILVERRIDGE V MCCUT ENCHANTED AC:365d 11868L 494g 4,16%g 372p 3,13%p
		GILLETTE JORDAN - MB87
		SEKITA DINAMICA QUIMICA 2401 SHOTTL-FIV B+84 02/02 3X 275 12151 421 3,47 340 2,80 LM-LE 03/00 3X 347 16437 559 3,40 481 2,93 LM-LE AC:1831d 76495L 2585g 3,38%g 2215p 2,90%p

**PRENHEZ POSITIVA DO SEKITA ANICETO 70647 DELTA (SEXADO)
COM PREVISAO PARA 06/01/2022**

NET MERIT	PL	TIPO	LEITE	TPI	DPR	UBERE	FM\$
340	1,3	0,75	4	2418	1	0,98	277

4ª MÃE.: LAGOS ASTRE QUIMICA 795-TE MB86
02/03 3X 305 10199 303 2,97 321 3,15
03/03 3X 365 13049 473 3,62 431 3,30 LM
04/11 3X 365 15151 426 2,81 486 3,21 LM
AC:1145d 41186L 1287g 3,12%g 1330p 3,23%p

5ª MÃE.: LAGOS FANCY PAUL HIPICA 166 MB87
01/11 2X 365 9582 275 2,87 0 0,00
04/01 3X 365 12403 429 3,46 356 2,87 LM
05/06 3X 365 14485 375 2,59 363 2,51
07/08 3X 365 14142 429 3,03 373 2,64 LM
AC:1511d 52008L 1549g 2,98%g 1103p 2,12%p

6ª MÃE.: LAGOS FIBRA EMIL
AC:305d 6065L 221g 3,64%g 0p 0,00%p

CONTINUAÇÃO DO LOTE 29

SEKITA YMIR 10509 CHALLENGER

NOVILHA - Nascto: 21/11/2019 - Rgd: HBB/B-594.540 - Rgn: 10509 - HOLANDÊS PO

SANDY-VALLEY CHALLENGER-ET	ENDCO SUPERHERO-ET	COGENT SUPERSHOT
	SANDY-VALLEY COKISNCREAM-ET	DE-SU UNO 3081-ET MB85
SEKITA CONDEZA 7640 EXTRA B+84 AC:283d 14588L 490g 3,35%g 469p 3,21%p	S-S-I REFLECTOR EXTRA-ET	SEAGULL-BAY SILVER-ET
	SEKITA ERNESTINY 3830 SHAMROCK-FIV MB85	SANDY-VALLEY CARROTCAKE-ET MB87
	02/00 3X 307 12754 443 3,47 389 3,05 LM-LE	S-S-I MOGUL REFLECTORI
	03/00 3X 279 12457 486 3,90 376 3,02 LM-LE	S-S-I MCC EDEN 8290-ET
03/11 3X 365 16834 614 3,65 537 3,19 LM	LADYS-MANOR PL SHAMROCK-ET MB85	
AC:1591d 69054L 2621g 3,79%g 2160p 3,12%p	RHOELANDT 749 MAUD OUTSIDE TALENT MB85	

4ª MÃE.: RHOELANDT 246 MAUD NICOLAS OUTSIDE B+83
02/08 3X 329 11018 419 3,80 339 3,08 LM-LE
03/09 3X 365 13329 510 3,83 410 3,07 LM
AC:787d 26571L 1017g 3,82%g 835p 3,14%p

5ª MÃE.: RHOELANDT 002 MAUD BLACK NICOLAS B+81
AC:460d 9695L 366g 3,77%g 312p 3,21%p

6ª MÃE.: RHOELANDT 760 MAUD NORA BLACKSON
02/06 2X 213 6402 205 3,20 205 3,20 LE
03/06 2X 324 10152 374 3,68 322 3,17 LM-LE
AC:838d 25826L 902g 3,49%g 821p 3,17%p

PRENHEZ POSITIVA DO SHILOH-USA STEALTH-ET COM PREVISAO PARA 06/01/2022

NET MERIT	PL	TIPO	LEITE	TPI	DPR	UBERE	FM\$
311	3,7	0,48	19	2306	0,2	1,13	283

SEKITA WAIAPI 10739 CNTOWER

NOVILHA - Nascto: 26/01/2020 - Rgd: HBB/B-601.116 - Rgn: 10739 - HOLANDÊS PO

STANTONS CNTOWER	PROGENESIS FORTUNE	LADYS-MANOR OCTOBERFEST-ET
	STANTONS RUBICON CRANKING UP MB86 ACUM:530d 27769L 1371g 4,94%g 986p 3,55%p	MS HUE TANGO 57644-ET MB86
SEKITA HOBARTH 7962 BANDARES B+81 02/00 3X 311 11512 445 3,86 373 3,24 LM-LE 02/11 3X 186 8325 328 3,94 289 3,47 EM ANDAMENTO AC:497d 19838L 773g 3,90%g 662p 3,34%p	WA-DEL YODER BANDARES-ET	EDG RUBICON-ET
	SEKITA FAIRFIELD 5653 DENVER-FIV B+82	STANTONS FREDDIE CAMEO MB85
	01/10 3X 299 10535 335 3,18 318 3,02 LM-LE	WOODCREST MOGUL YODER-ET
	02/09 3X 365 14740 470 3,18 464 3,15 LM	WA-DEL MASSEY BELINDA-ET MB85
04/05 3X 329 14578 474 3,25 391 2,68	MR MOGUL DENVER 1426-ET	
AC:1052d 41561L 1339g 3,22%g 1227p 2,95%p	GAIA POLKA 2245 MORTY B+84	

4ª MÃE.: GAIA QUADRILHA DRAMATIC 2079

5ª MÃE.: GAIA VALSA JACKSON

6ª MÃE.: AUSTRIA GAMBLER GAIA
02/04 2X 304 6781 234 3,45 0 0,00 LM-LE
03/03 2X 359 7627 242 3,17 0 0,00
04/07 2X 277 10391 268 2,58 271 2,61
05/06 2X 365 10353 280 2,70 302 2,92
AC:1850d 51491L 1434g 2,78%g 1000p 1,94%p

PRENHEZ POSITIVA DO SHILOH-USA STEALTH-ET COM PREVISAO PARA 25/01/2022

NET MERIT	PL	TIPO	LEITE	TPI	DPR	UBERE	FM\$
418	2,3	0,2	425	2436	0,3	0,58	368



SEKITA SUMAUMA 10454 ELECTRIC

NOVILHA - Nascto: 06/11/2019 - Rgd: HBB/B-594.503 - Rgn: 10454 - HOLANDÊS PO

STE ODILE ELECTRIC	DE-SU FEDEX-ET	ROCKYMOUNTAIN LOTTOMAX
	STE ODILE SUPERSHOT ELECTRA B+83	DE-SU MOGUL 2569-ET MB85
SEKITA LIPANN 7836 JETT B+82 01/10 3X 365 11813 485 4,10 383 3,24 AC:632d 20386L 752g 3,68%g 713p 3,49%p	S-S-I MONTROSS JETT-ET	BACON-HILL MONTROSS-ET
	SEKITA SAJIDA 4730 MCCUTCHEN-FIV B+81 01/10 3X 276 8312 313 3,76 269 3,24 LE 02/09 3X 284 10272 418 4,07 355 3,45 LM-LE 03/09 3X 279 11767 504 4,28 382 3,25 LM-LE AC:839d 30352L 1236g 4,07%g 1007p 3,31%p	S-S-I SUPRSIRE MIRI 8679-ET EX90
		SEKITA ROSETA 2451 JORDAN-FIV B+82 01/11 3X 316 11461 387 3,38 343 3,00 LM-LE 03/11 3X 365 14762 532 3,61 459 3,11 LM AC:1001d 35940L 1244g 3,46%g 1114p 3,09%p

PRENHEZ POSITIVA DO SHILOH-USA STEALTH-ET COM PREVISAO PARA 27/12/2021

NET MERIT	PL	TIPO	LEITE	TPI	DPR	UBERE	FM\$
314	2,6	0,69	906	2335	-1,8	1,16	314

4ª MÃE.: MENGE MORTY SILVIA 1044 MB86
02/01 3X 305 10371 344 3,32 275 2,65 LM-LE
03/00 3X 365 11829 321 2,71 347 2,93
AC:678d 22348L 670g 3,00%g 625p 2,80%p

5ª MÃE.: BAM SILVIANA ASTRE-TE MB86
05/02 3X 334 13584 573 4,22 412 3,03 LM-LE
AC:639d 25452L 1013g 3,98%g 793p 3,12%p
SUPREMA BEZ.S 2001
NOMEADA BEZ.S 2001
CAMPEA BEZ.S EXPOHOL 2001 SP
3oLUGAR F.JOV EXPOVAP 2001 SP
4oLUGAR NOV.S EXPOCRISP 2002 SP
5oLUGAR NOV.S EXPOVAP 2002 SP
CAMPEA BEZ.S EXPOVAP 2001 SP
R.CAMP BEZ.S EXPOCRISP 2001 SP
3oLUGAR BEZ.S EXPOLACT 2001 SP
3oLUGAR BEZ.S EXPOAGRO 2001 SP

6ª MÃE.: ACME BROKER LOUIE EX90
02/03 3X 365 11521 448 3,89 0 0,00 LM
04/10 3X 356 12893 468 3,63 0 0,00 LM-LE
AC:805d 26292L 980g 3,73%g 0p 0,00%p
NOMEADA V.5A. 1998
NOMEADA 3A.JR 1996
5oLUGAR V.5A. EXPHOL 1998 SP
4P.CA.3A.JR.XXVIII EXPHOL SP/96
GD.CAMP BATATAIS 1998 SP
3oMELH. U.ADT BATATAIS 1998 SP
CAMPEA V.5A. BATATAIS 1998 SP

CONTINUAÇÃO DO LOTE 30

SEKITA UNUK 10732 NOBLE

NOVILHA - Nascto: 23/01/2020 - Rgd: HBB/B-601.326 - Rgn: 10732 - HOLANDÊS PO

MR SPRING NOBLE-ET	WESTENRADE ALTASPRING	MOUNTFIELD SSI DCY MOGUL-ET
	MS DELICIOUS NIGHTOUT 3-ETN MB87	WESTENRADE CARRERA MB88
SEKITA AKUTAN 5237 MONTEREY 02/01 3X 365 13735 516 3,76 443 3,23 LM AC:547d 18963L 704g 3,71%g 606p 3,20%p	VIEW-HOME MONTEREY-ET	AMIGHETTI NUMERO UNO-ET
	SEKITA RUPIA 2548 DOBERMAN-FIV MB85	MISS OCD ROBST DELICIOUS-ET MB87
	02/08 3X 287 14705 498 3,39 443 3,02 LM-LE	DE-SU BKM MCCUTCHEN 1174-ET MB88
	03/08 3X 365 18241 614 3,37 547 3,00 LM AC:1111d 52114L 1787g 3,43%g 1546p 2,97%p	PINE-TREE 2149 ROBST 4846-ET MB86

PRENHEZ POSITIVA DO SEKITA ANICETO 70647 DELTA (SEXADO)
COM PREVISAO PARA 10/12/2021

NET MERIT	PL	TIPO	LEITE	TPI	DPR	UBERE	FM\$
338	2,1	1,51	277	2354	0,4	1,31	317

4ª MÃE.: VERI MAYSIA SHEA CINDER-TE
MB85
02/01 2X 314 11688 329 2,81 315 2,70 LM-LE
05/00 3X 365 17158 503 2,93 458 2,67 LM
AC:1023d 41810L 1273g 3,04%g 1113p 2,66%p

5ª MÃE.: PINEHURST STARSHEA B+81
AC:542d 12625L 427g 3,38%g 0p 0,00%p
4o LUGAR V.ADT II PAULISTA 2004 SP

6ª MÃE.: PINEHURST SASHEA-ET EX93
AC:730d 28211L 1020g 3,62%g 958p 3,40%p

SEKITA BELEZA 9847 SHARING

NOVILHA - Nascto: 03/06/2019 - Rgd: HBB/B-585.630 - Rgn: 9847 - HOLANDÊS PO

PROGENESIS SHARING	OCD RODGERS FRANCHISE-ET	DE-SU LTM RODGERS 11379-ET
	PEAK PAXTON SPRING 60034-ET	OCD MOGUL FREE WILLY-ET MB88
SEKITA ITHACA 5907 DELTA-FIV MB85 02/01 3X 282 12636 444 3,52 390 3,08 LM-LE 03/00 3X 282 14049 483 3,44 436 3,10 LM-LE 03/11 3X 281 14566 505 3,46 446 3,06 LM-LE 04/10 3X 120 6424 201 3,13 211 3,29 EM ANDAMENTO AC:965d 47676L 1635g 3,42%g 1484p 3,11%p	MR MOGUL DELTA 1427-ET	WESTENRADE ALTASPRING
	GAIA POLKA 2245 MORTY B+84	SANDY-VALLEY UNO PAXTON-ET MB87
	04/02 3X 319 12607 420 3,34 378 3,00 LM-LE	MOUNTFIELD SSI DCY MOGUL-ET
	05/02 3X 352 13405 459 3,43 401 2,99 LM AC:671d 26012L 880g 3,39%g 780p 3,00%p	MISS OCD ROBST DELICIOUS-ET MB87

PRENHEZ POSITIVA DO OCD HELIX ALPHABET-ET COM PREVISAO
PARA 20/10/2021

NET MERIT	PL	TIPO	LEITE	TPI	DPR	UBERE	FM\$
361	3,9	0,09	629	2391	0,6	0,85	329

4ª MÃE.: GAIA VALSA JACKSON

5ª MÃE.: AUSTRIA GAMBLER GAIA
02/04 2X 304 6781 234 3,45 0 0,00 LM-LE
03/03 2X 359 7627 242 3,17 0 0,00
04/07 2X 277 10391 268 2,58 271 2,61
05/06 2X 365 10353 280 2,70 302 2,92
AC:1850d 51491L 1434g 2,78%g 1000p 1,94%p

6ª MÃE.: ALPINISTA GAIA
AC:898d 13531L 461g 3,41%g 0p 0,00%p



SEKITA BROCKTON 10863 EMERALD

NOVILHA - Nascto: 27/02/2020 - Rgd: HBB/B-605.272 - Rgn: 10863 - HOLANDÊS PO

SANDY-VALLEY EMERALD-ET	PROGENESIS FORTUNE	LADYS-MANOR OCTOBERFEST-ET
	SANDY-VALLEY ETERNITY-ET MB88	MS HUE TANGO 57644-ET MB86
SEKITA FLAT 5660 KINGBOY-FIV MB86 01/10 3X 271 8440 277 3,29 258 3,06 02/09 3X 342 13553 489 3,61 421 3,11 LM AC:613d 21994L 767g 3,48%g 679p 3,09%p	MORNINGVIEW MCC KINGBOY-ET	DE-SU BKM MCCUTCHEN 1174-ET MB88
	J.E.N. DOLLY JASPER-TE MB89 01/10 3X 365 13395 409 3,05 405 3,03 LM 03/01 3X 365 14101 478 3,39 478 3,39 LM AC:905d 33308L 1070g 3,21%g 1072p 3,22%p R.CAMP BEZ.M XLIX E.B.HORIZONTE 2009 MG 10oLUG. 3A.SR XLIV EXPOHOL-PB 2012 SP 3oLUGAR 3A.SR MEGALEITE 2012 MG M.HONROSA 3A.SR 2012 CAMPEA 3A.SR XXI EXPOMIG 2012 MG 1oMELH. U.JOV XXI EXPOMIG 2012 MG 3oMELH. C.V.L XXI EXPOMIG 2012 MG	MORNINGVIEW SUPER MEGAN-ET EX91
PRENHEZ POSITIVA DO SEKITA ANICETO 70647 DELTA (SEXADO) COM PREVISAO PARA 03/01/2022		WILCOXVIEW JASPER-ET MB85
		J.E.N. BABY DOLL CHAMPION-TE MB86 02/01 3X 365 12073 346 2,87 366 3,03 AC:706d 22431L 657g 2,93%g 690p 3,08%p
		4ª MÃE.: HANOVERHILL MILAN J ROXIE - 2EX90 02/02 2X 352 9769 438 4,48 356 3,64 03/05 2X 365 13400 614 4,58 493 3,68 05/03 2X 365 13602 612 4,50 468 3,44 AC:1607d 51357L 2346g 4,57%g 1867p 3,64%p
		5ª MÃE.: HANOVERHILL JED ROXIE MB87 02/01 3X 356 12460 499 4,00 438 3,52 AC:866d 26281L 1169g 4,45%g 920p 3,50%p
		6ª MÃE.: HANOVER-HILL-R MSCT ROXY-ET EX94 02/05 2X 365 11573 475 4,10 396 3,42 04/09 3X 345 15595 620 3,98 523 3,35 05/09 3X 365 17101 773 4,52 608 3,56 07/04 3X 365 24499 1127 4,60 807 3,29 AC:1844d 78702L 3419g 4,34%g 2711p 3,44%p

NET MERIT	PL	TIPO	LEITE	TPI	DPR	UBERE	FM\$
182	2,3	1,46	240	2285	1,3	2,13	167

CONTINUAÇÃO DO LOTE 31

SEKITA BERLEVAG 10820 DEDICATE

NOVILHA - Nascto: 18/02/2020 - Rgd: HBB/B-605.358 - Rgn: 10820 - HOLANDÊS PO

MR SUPERHERO DEDICATE-ET	ENDCO SUPERHERO-ET	COGENT SUPERSHOT
	MISS OCD ROBST DELICIOUS-ET MB87	DE-SU UNO 3081-ET MB85
SEKITA TOPLITA 7584 HEINSEBERG B+84 AC:195d 7024L 284g 4,05%g 249p 3,54%p EM ANDAMENTO	OCD JABIR HEISENBERG-ET	ROYLANE SOGRA ROBUST-ET MB88
	SEKITA BRADBURY 5421 SILVER	OCD PLANET DANICA-ET 2EX93
	01/10 3X 287 10386 358 3,45 342 3,29 LM-LE	COYNE-FARMS JABIR-ET
	02/09 3X 365 13077 567 4,33 473 3,62 LM	S-S-I MOONBOY HEART 8194-ET MB85
AC:677d 23876L 944g 3,95%g 831p 3,48%p	SEAGULL-BAY SILVER-ET	
	SEKITA DOMINIKA 3767 METEOR-FIV MB88	
	02/00 3X 365 14216 539 3,79 441 3,10 LM	
	AC:1164d 40314L 1559g 3,86%g 1272p 3,15%p	

PRENHEZ POSITIVA DO SHILOH-USA STEALTH-ET (SEXADO) COM
PREVISAO PARA 07/01/2022

NET MERIT	PL	TIPO	LEITE	TPI	DPR	UBERE	FM\$
494	3,3	0,86	43	2467	1,4	1,5	395

4ª MÃE.: RHOELANDT 1381 PRINCE OUTSIDE
WILDMAN 5 TE B+84
02/00 3X 365 14020 436 3,11 432 3,08 LM
AC:1480d 47346L 1728g 3,65%g 1521p 3,21%p

5ª MÃE.: RHOELANDT 418 PRINCE WIND
OUTSIDE 4EX90
02/00 3X 365 10666 348 3,27 310 2,90 LM
03/04 3X 323 11625 390 3,35 339 2,92 LM-LE
04/04 3X 311 13082 382 2,92 392 2,99 LM-LE
05/04 3X 365 16786 533 3,17 494 2,94 LM
AC:2948d 101304L 3228g 3,18%g 2994p 2,95%p
4oLUGAR V.VIT VIII EXPOCARAMBEI 2012 PR
4oLUGAR V.VIT AGROLEITE HPB 2012 PR

6ª MÃE.: RHOELANDT 010 MATHIE
WINDSTAR MB86
02/00 2X 365 9158 335 3,65 276 3,01 LM
03/03 2X 365 10953 390 3,56 335 3,05 LM
04/07 3X 365 11461 406 3,54 357 3,11 LM
AC:1188d 32993L 1189g 3,60%g 1019p 3,08%p

SEKITA VITORIA 10740 DYNAMO

NOVILHA - Nascto: 27/01/2020 - Rgd: HBB/B-601.328 - Rgn: 10740 - HOLANDÊS PO

MR RUBICON DYNAMO-ET	EDG RUBICON-ET	MOUNTFIELD SSI DCY MOGUL-ET
	MISS OCD ROBST DELICIOUS-ET MB87	SANDY-VALLEY ROBUST RUBY-ET MB86
SEKITA BERTHOLD 5464 MONTROSS 01/11 3X 269 9813 352 3,59 287 2,93 LM-LE 04/01 3X 275 9831 382 3,88 303 3,08 AC:1015d 36615L 1342g 3,66%g 1128p 3,08%p	BACON-HILL MONTROSS-ET	ROYLANE SOGRA ROBUST-ET MB88
	SEKITA JACK 4082 MCCUTCHEN-FIV B+84	OCD PLANET DANICA-ET 2EX93
	01/08 3X 304 8685 300 3,46 259 2,99	MOUNTFIELD SSI DCY MOGUL-ET
	02/08 3X 365 12841 492 3,84 368 2,87 LM	UNIQUE-STYLE BOLTON MONEY 2EX93
AC:1038d 33844L 1214g 3,58%g 999p 2,95%p	DE-SU BKM MCCUTCHEN 1174-ET MB88	
	ABF VITAMINA TOUCHDOWN 2695 MB86	
	04/09 3X 326 10687 278 2,61 275 2,58	
	AC:566d 21722L 650g 2,99%g 603p 2,78%p	

PRENHEZ POSITIVA DO SEKITA ANICETO 70647 DELTA (SEXADO) COM
PREVISAO PARA 28/01/2022

NET MERIT	PL	TIPO	LEITE	TPI	DPR	UBERE	FM\$
401	2,3	0,78	447	2374	-1,7	1,38	337

4ª MÃE.: ABF RECEPTORA 2328 HELIUM
AC:257d 8832L 250g 2,83%g 265p 3,00%p

5ª MÃE.: ABF NAIRA 1930



SEKITA SAMIRA 10857 EMERALD

NOVILHA - Nascto: 25/02/2020 - Rgd: HBB/B-605.267 - Rgn: 10857 - HOLANDÊS PO

SANDY-VALLEY EMERALD-ET	PROGENESIS FORTUNE	LADYS-MANOR OCTOBERFEST-ET
	SANDY-VALLEY ETERNITY-ET MB88	MS HUE TANGO 57644-ET MB86
SEKITA MONTROSE 6169 DENVER B+82 AC:366d 14600L 603g 4,13%g 471p 3,23%p	MR MOGUL DENVER 1426-ET	EDG RUBICON-ET
	SEKITA MALOU 4234 FEVER	SANDY-VALLEY MORGAN ERA-ET B+83
		MOUNTFIELD SSI DCY MOGUL-ET
		MISS OCD ROBST DELICIOUS-ET MB87
		CRACKHOLM FEVER - EX91
		FRISO OLYMPIC CAMILA 2520 B+82
		03/06 3X 298 13115 455 3,47 402 3,07 LM-LE
		04/06 3X 276 13078 533 4,08 390 2,98 LM-LE
		05/04 3X 365 15870 662 4,17 470 2,96 LM
		07/01 3X 365 17400 656 3,77 513 2,95 LM
		AC:1553d 65011L 2523g 3,88%g 1966p 3,02%p

**PRENHEZ POSITIVA DO SEKITA ANICETO 70647 DELTA (SEXADO)
COM PREVISAO PARA 14/01/2022**

NET MERIT	PL	TIPO	LEITE	TPI	DPR	UBERE	FM\$
336	3,2	0,88	269	2387	0,9	1,41	302

4ª MÃE.: FRISO EQUINOX CAMILA 1715
04/05 2X 365 9050 172 1,90 278 3,07
AC:1005d 28368L 695g 2,45%g 845p 2,98%p
5ª MÃE.: JALNO ZIJLSTRA CHERRY CAMILA 52 MB85
02/01 3X 343 7497 262 3,49 229 3,05
03/06 3X 266 7791 273 3,50 240 3,08
04/06 3X 290 8712 269 3,09 235 2,70
06/07 3X 251 9049 282 3,12 274 3,03
AC:1401d 41401L 1364g 3,29%g 1221p 2,95%p
6ª MÃE.: CARMELITA I DE JALNO
AC:475d 11968L 373g 3,12%g 327p 2,73%p

CONTINUAÇÃO DO LOTE 32

SEKITA TAKANE 10923 DEDICATE

NOVILHA - Nascto: 13/03/2020 - Rgd: HBB/B-605.322 - Rgn: 10923 - HOLANDÊS PO

MR SUPERHERO DEDICATE-ET	ENDCO SUPERHERO-ET	COGENT SUPERSHOT
	MISS OCD ROBST DELICIOUS-ET MB87	DE-SU UNO 3081-ET MB85
SEKITA RAFAELA 8255 BOWEN	WOODCREST SSI MNT BOWEN-ET	ROYLANE SOGRA ROBUST-ET MB88
	SEKITA MARIE 4241 DOORMAN MB85	OCD PLANET DANICA-ET 2EX93
	01/11 3X 282 9734 386 3,97 308 3,17 LM-LE	BACON-HILL MONTROSS-ET
	02/10 3X 321 12909 492 3,82 403 3,13 LM-LE	WOODCREST SHMRCK BRONWYN-ET EX92
04/09 3X 365 16776 701 4,18 547 3,26 LM	VAL-BISSON DOORMAN	
AC:1386d 55373L 2240g 4,05%g 1792p 3,24%p	KRAKATOA MARGARIDA 111 JAYZ B+83	
	02/11 3X 295 10064 340 3,38 301 3,00 LM-LE	03/11 3X 365 11753 416 3,55 353 3,01 LM
	AC:862d 28791L 1027g 3,57%g 847p 2,95%p	AC:2044d 75799L 2378g 3,14%g 2250p 2,97%p

PRENHEZ POSITIVA DO SEKITA ANICETO 70647 DELTA (SEXADO)
COM PREVISAO PARA 28/01/2022

NET MERIT	PL	TIPO	LEITE	TPI	DPR	UBERE	FM\$
450	1,7	1,06	412	2458	-0,7	1,61	388

4ª MÃE.: CHACARA PILATUS MARGARIDA
GOLD ELEMENT 1855 B+84
03/04 2X 365 10716 422 3,94 329 3,07 LM
04/10 2X 365 14749 487 3,30 457 3,10 LM
06/05 3X 326 16355 490 3,00 462 2,82 LM-LE
AC:2044d 75799L 2378g 3,14%g 2250p 2,97%p

5ª MÃE.: CHACARA PILATUS MARGARIDA
GOLD MEADOWLOR
CHACARA PILATUS MARGARIDA GOLD
MEADOWLORD 1723

6ª MÃE.: MARGARIDA GOLD MUSICIAN
1477 DA CHACARA
MARGARIDA GOLD MUSICIAN 1477 DA
CHACARA PILATUS
03/00 2X 330 8473 214 2,53 256 3,02 LM
04/01 2X 303 8898 164 1,84 273 3,07
05/11 2X 365 10439 295 2,83 310 2,97
AC:1271d 34982L 859g 2,46%g 1048p 3,00%p

SEKITA FAIRBANK 11050 NOBLE

NOVILHA - Nascto: 09/04/2020 - Rgd: HBB/B-606.582 - Rgn: 11050 - HOLANDÊS PO

MR SPRING NOBLE-ET	WESTENRADE ALTASPRING	MOUNTFIELD SSI DCY MOGUL-ET	
	MS DELICIOUS NIGHTOUT 3-ETN MB87	WESTENRADE CARRERA MB85	
SEKITA YLENIA 5137 MONTEREY EX90 01/10 3X 284 10862 426 3,92 328 3,02 LM-LE 02/09 3X 286 13175 517 3,92 424 3,22 LM-LE 04/08 3X 279 14072 560 3,98 423 3,01 LM-LE 05/08 3X 134 8293 334 4,02 255 3,08 EM ANDAMENTO AC:1273d 58724L 2320g 3,95%g 1799p 3,06%p 2oMELH. C.V.L III LEITE SHOW-PB 2019 SP MELHOR UB.4A III LEITE SHOW-PB 2019 SP R.CAMP V.4A. III LEITE SHOW-PB 2019 SP	VIEW-HOME MONTEREY-ET	AMIGHETTI NUMERO UNO-ET	
	SEKITA ADORJAN 3462 GOLD CHIP-FIV MB85	MISS OCD ROBST DELICIOUS-ET MB87	DE-SU BKM MCCUTCHEN 1174-ET MB88
	02/00 3X 351 13142 460 3,51 410 3,12 LM-LE		PINE-TREE 2149 ROBST 4846-ET MB86
	06/03 3X 365 16262 620 3,81 485 2,98 LM		MR CHASSITY GOLD CHIP-ET EX92
07/07 3X 183 8995 350 3,89 272 3,03 EM ANDAMENTO AC:1578d 63052L 2368g 3,75%g 1923p 3,05%p		SEKITA MUSA 2113 BUCKEYE B+82 AC:405d 16380L 562g 3,43%g 489p 2,99%p	
		4ª MÃE.: SEKITA SIMONE 914 MB85 04/09 3X 302 12800 390 3,05 362 2,83 LM-LE 05/09 3X 365 16368 604 3,69 525 3,21 LM AC:679d 29500L 1009g 3,42%g 899p 3,05%p	

PRENHEZ POSITIVA DO DELICIOUS BY-PASS-ET (SEXADO) COM PREVISAO PARA 14/02/2022

NET MERIT	PL	TIPO	LEITE	TPI	DPR	UBERE	FM\$
288	2,5	1,26	161	2359	0,3	1,35	249

**LOTE
033**



SEKITA DINIZ 11469 DAWSON

NOVILHA - Nascto: 04/08/2020 - Rgd: HB/BR-1.904.166 - Rgn: 11469 - HOLANDÊS GC-02

TJR DUKE DAWSON-ET

S-S-I MONTROSS DUKE-ET

BACON-HILL MONTROSS-ET

S-S-I SPRSIRE MABEL 8828-ET MB85

TJR DE-DIAMOND 31630-ET B+84

MR COIN DRACO 15006-ET

TJR DE-DIAMOND 2181-ET MB85

SEKITA MEDUSA 2075 BUCKEYE B+84
01/10 3X 293 10968 401 3,66 317 2,90 LM-LE
02/09 3X 273 12801 562 4,40 370 2,89 LM-LE
03/08 3X 324 14832 501 3,38 470 3,17 LM-LE
04/09 3X 365 16087 579 3,60 490 3,05 LM
AC:2324d 99089L 3715g 3,74%g 3056p 3,08%p

R-E-W BUCKEYE-ET EX90

MARA-THON BW MARSHALL-ET - MB86

MAYERLANE RUD BUBBLE-ET

SEKITA MENINA 955 B+82
03/02 3X 305 10844 400 3,69 319 2,95 LM-LE
04/02 3X 305 12633 406 3,22 368 2,92 LM-LE
AC:838d 32362L 1093g 3,38%g 944p 2,92%p

NET MERIT	PL	TIPO	LEITE	TPI	DPR	UBERE	FM\$
375	1,1	-0,12	1196	2228	-1,8	-0,14	355

A2A2

CONTINUAÇÃO DO LOTE 33

SEKITA GOIABA 11409 ROCCO

NOVILHA - Nascto: 22/07/2020 - Rgd: HB/BR-1.904.162 - Rgn: 11409 - HOLANDÊS GC-02

FARNEAR D-WORTH ROCCO-ET	BUTZ-HILL DELTA-WORTH-ET	MR MOGUL DELTA 1427-ET	
	FARNEAR REAGAN RUB 54934-ET MB85	WILRA SUPER SIRE 608-ET	
SEKITA ROXANE 4684 MCCUTCHEN-FIV MB85 01/10 3X 279 11424 442 3,87 323 2,82 LM-LE 02/09 3X 365 14774 604 4,09 453 3,06 LM 04/00 3X 365 17227 679 3,94 498 2,89 LM 05/05 3X 365 18293 736 4,02 550 3,00 AC:1464d 64374L 2562g 3,98%g 1911p 2,96%p	DE-SU BKM MCCUTCHEN 1174-ET MB88	EDG RUBICON-ET	
	SEKITA AJEITADA 1020 MB87	FARNEAR READY REAGAN-ET MB87	DE-SU 521 BOOKEM-ET - MB86
	04/00 2X 365 14828 545 3,68 398 2,69 LM		SULLY SHOTTLE MAY-TW 3EX91
	AC:574d 24896L 891g 3,58%g 699p 2,81%p		

INSEMINADA EM 09/08/2021 DO SEKITA ANICETO 70647 DELTA (SEXADO)

NET MERIT	PL	TIPO	LEITE	TPI	DPR	UBERE	FM\$
493	2,3	0,52	331	2374	-0,5	-0,01	465

SEKITA HARTFORD 11423 DYNAMO

NOVILHA - Nascto: 26/07/2020 - Rgd: HB/BR-1.904.168 - Rgn: 11423 - HOLANDÊS GC-02

MR RUBICON DYNAMO-ET	EDG RUBICON-ET	MOUNTFIELD SSI DCY MOGUL-ET	
	MISS OCD ROBST DELICIOUS-ET MB87	SANDY-VALLEY ROBUST RUBY-ET MB86	
SEKITA KAMELYA 4109 DOORMAN EX91 02/01 3X 360 15078 577 3,83 487 3,23 LM-LE 06/04 3X 305 15263 568 3,72 514 3,36 LM AC:1294d 58456L 2243g 3,83%g 1924p 3,29%p	VAL-BISSON DOORMAN	ROYLANE SOCRA ROBUST-ET MB88	
	SEKITA JURA 961 B+83	OCD PLANET DANICA-ET 2EX93	DE-SU 521 BOOKEM-ET - MB86
	03/05 3X 365 12200 419 3,43 362 2,97 LM		VAL-BISSON SHOTLE IMELDA - MB85
	AC:848d 27133L 1066g 3,92%g 827p 3,05%p		

NET MERIT	PL	TIPO	LEITE	TPI	DPR	UBERE	FM\$
182	0,9	0,64	603	2171	-2,3	0,51	158

INSEMINADA EM 09/08/2021 DO SEKITA ANICETO 70647 DELTA (SEXADO)



SEKITA MANTA 11495 DYNAMO

BEZERRA - Nascto: 13/08/2020 - Rgd: HBB/B-619.067 - Rgn: 11495 - HOLANDÊS PO

MR RUBICON DYNAMO-ET	EDG RUBICON-ET	MOUNTFIELD SSI DCY MOGUL-ET
	MISS OCD ROBST DELICIOUS-ET MB87	SANDY-VALLEY ROBUST RUBY-ET MB86
SEKITA NANTI 6223 MONTEREY B+83 02/02 3X 280 10712 343 3,20 368 3,43 LM-LE 03/01 3X 278 12182 351 2,88 408 3,35 LM-LE 04/00 3X 348 16669 576 3,46 566 3,39 AC:906d 39563L 1271g 3,21%g 1343p 3,39%p	VIEW-HOME MONTEREY-ET	DE-SU BKM MCCUTCHEN 1174-ET MB88
	SEKITA OTTE 4482 DOORMAN	PINE-TREE 2149 ROBST 4846-ET MB86
		VAL-BISSON DOORMAN

NET MERIT	PL	TIPO	LEITE	TPI	DPR	UBERE	FM\$
388	3,1	1,26	525	2385	-1,1	1,3	362

4ª MÃE.: HARM WIERSMA MOSCOW 1978
B+83
AC:366d 10424L 357g 3,43%g 315p 3,02%p

5ª MÃE.: HARM WRIESMA DERRY 1025 B+84
02/00 3X 310 6768 276 4,08 209 3,09
03/00 3X 356 8887 332 3,74 278 3,13
04/04 3X 344 9915 372 3,75 315 3,18
05/07 3X 341 10336 391 3,78 319 3,09
AC:1983d 53623L 2022g 3,77%g 1683p 3,14%p

6ª MÃE.: HARM WRIESMA SKYHAWK 307
02/00 2X 351 9351 313 3,35 302 3,23 LM-LE
03/01 3X 365 12863 434 3,37 408 3,17 LM
AC:2077d 63017L 2102g 3,34%g 1950p 3,09%p

CONTINUAÇÃO DO LOTE 34

SEKITA ADVANCED 11472 DAWSON

BEZERRA - Nascto: 07/08/2020 - Rgd: HBB/B-619.051 - Rgn: 11472 - HOLANDÊS PO

TJR DUKE DAWSON-ET	S-S-I MONTROSS DUKE-ET	BACON-HILL MONTROSS-ET	
	TJR DE-DIAMOND 31630-ET B+84	S-S-I SPRSIRE MABEL 8828-ET MB85	
SEKITA AGMED 3434 SHAMROCK-FIV MB86 01/10 3X 285 11443 378 3,30 324 2,84 LM-LE 02/09 3X 361 16238 511 3,15 465 2,87 LM-LE 03/11 3X 335 17269 586 3,40 466 2,70 LM-LE AC:1815d 83504L 2768g 3,31%g 2352p 2,81%p	LADYS-MANOR PL SHAMROCK-ET MB85	ENSENADA TABOO PLANET-ET - EX90	
	CRUZILIA RETINTA WINDSTAR EX90 04/08 2X 365 9006 264 2,93 258 2,86 06/00 2X 306 14539 453 3,12 407 2,80 LM AC:1149d 36014L 1190g 3,31%g 935p 2,60%p	LADYS-MANOR RUBY D SHAW	LADYS-MANOR RUBY D SHAW
		DUPASQUIER WINDSTAR EX90	DUPASQUIER WINDSTAR EX90
		CRUZILIA LABAREDA BREWER MB85 05/08 2X 352 9239 295 3,19 266 2,88 06/11 2X 309 9428 332 3,52 259 2,75 LM AC:982d 27647L 936g 3,39%g 790p 2,86%p	CRUZILIA LABAREDA BREWER MB85 05/08 2X 352 9239 295 3,19 266 2,88 06/11 2X 309 9428 332 3,52 259 2,75 LM AC:982d 27647L 936g 3,39%g 790p 2,86%p

NET MERIT	PL	TIPO	LEITE	TPI	DPR	UBERE	FM\$
221	2,8	-0,13	770	2081	-0,7	0,06	264

4ª MÃE.: CRUZILIA BRASA

5ª MÃE.: VINTEM FUMACA GARUFA 70
BARBAROSSA

6ª MÃE.: GARUFA 70 PABST ROCKMAN
MADAZOO
AC:659d 7945L 342g 4,30%g 0p 0,00%p

SEKITA TUENIA 11508 DYNAMO

BEZERRA - Nascto: 17/08/2020 - Rgd: HBB/B-619.074 - Rgn: 11508 - HOLANDÊS PO

MR RUBICON DYNAMO-ET	EDG RUBICON-ET	MOUNTFIELD SSI DCY MOGUL-ET	
	MISS OCD ROBST DELICIOUS-ET MB87	SANDY-VALLEY ROBUST RUBY-ET MB86	
SEKITA NIHAL 4422 MCCUTCHEN B+82 02/00 3X 323 11419 448 3,92 366 3,20 LM-LE 04/00 3X 282 11561 472 4,08 397 3,43 LM-LE AC:1127d 44770L 1850g 4,13%g 1483p 3,31%p	DE-SU BKM MCCUTCHEN 1174-ET MB88	ROYLANE SOCR A ROBUST-ET MB88	
	SEKITA LOTTO 3072 JERRICK B+81 AC:463d 15713L 581g 3,70%g 492p 3,13%p	DE-SU 521 BOOKEM-ET - MB86	OCD PLANET DANICA-ET 2EX93
		SULLY SHOTTLE MAY-TW 3EX91	DE-SU 521 BOOKEM-ET - MB86
		GILLETTE JERRICK MB85	SULLY SHOTTLE MAY-TW 3EX91
		SEKITA CACADA 1068 SPARTA B+80 03/06 3X 365 13959 524 3,75 458 3,28 LM 04/09 3X 297 13676 552 4,04 410 3,00 LM-LE AC:848d 32541L 1246g 3,83%g 1029p 3,16%p	

NET MERIT	PL	TIPO	LEITE	TPI	DPR	UBERE	FM\$
386	1	0,32	761	2276	-2,8	0,46	333

4ª MÃE.: GAIA CAPELA 2206 BLUE RIBBON
MB85
AC:365d 12489L 431g 3,45%g 361p 2,89%p

5ª MÃE.: GAIA PAMPULHA 1885



SEKITA MILKA 11787 ABBOTSFORD

BEZERRA - Nascto: 04/11/2020 - Rgd: HBB/B-621.921 - Rgn: 11787 - HOLANDÊS PO

ST GEN NOBLE ABBOTSFORD-ET	MR SPRING NOBLE-ET	WESTENRADE ALTASPRING
	ST ALANA RUB 54761-ET	MS DELICIOUS NIGHTOUT 3-ETN MB87
SEKITA SODDY 6610 LITTLETON MB87 01/09 3X 325 11553 407 3,52 360 3,11 LM-LE 02/09 3X 332 13039 467 3,58 405 3,11 LM-LE AC:657d 24592L 875g 3,55%g 765p 3,11%p	SNOWBIZ LITTLETON	SEAGULL-BAY SUPERSIRE-ET
	SEKITA ALIANA 3402 GOLD CHIP-FIV MB87 03/06 3X 365 15435 540 3,50 478 3,10 LM 04/11 3X 365 16239 568 3,50 503 3,10 LM AC:1288d 51284L 1792g 3,49%g 1564p 3,04%p	MR CHASSITY GOLD CHIP-ET EX92
		LAGOS TALENT ROGERIA 955-TE MB88 02/01 3X 305 9429 319 3,38 294 3,12 LM-LE 03/01 3X 365 13574 449 3,31 406 2,99 LM-LE 04/03 3X 365 13982 426 3,05 429 3,07 LM AC:1065d 37646L 1213g 3,22%g 1150p 3,05%p

4ª MÃE.: LAGOS IVON GESSY 118 MB85
02/01 2X 283 5130 182 3,55 0 0,00
04/01 3X 365 10568 239 2,26 79 0,75
AC:1637d 44006L 1381g 3,14%g 936p 2,13%p

5ª MÃE.: LAGOS VALID AISHA MB85
02/02 2X 305 5050 147 2,91 0 0,00 LM-LE
03/03 2X 326 6075 178 2,93 0 0,00
04/05 2X 365 8914 271 3,04 0 0,00
07/00 2X 305 9757 378 3,87 0 0,00 LM
AC:1618d 38981L 1268g 3,25%g 0p 0,00%p

6ª MÃE.: PEDRALVA SUZANA FATIMA GAY DUKE
02/09 2X 358 4813 151 3,14 0 0,00
03/10 2X 301 5996 182 3,04 0 0,00 LM-LE
04/09 3X 305 6171 189 3,06 0 0,00
AC:964d 16980L 522g 3,07%g 0p 0%p



NET MERIT	PL	TIPO	LEITE	TPI	DPR	UBERE	FM\$
281	1,2	0,83	621	2239	-1,2	1,19	295

CONTINUAÇÃO DO LOTE 35

SEKITA FRIDA 11671 ABBOTSFORD

BEZERRA - Nascto: 01/10/2020 - Rgd: HBB/B-621.664 - Rgn: 11671 - HOLANDÊS PO

ST GEN NOBLE ABBOTSFORD-ET	MR SPRING NOBLE-ET	WESTENRADE ALTASPRING
	ST ALANA RUB 54761-ET	MS DELICIOUS NIGHTOUT 3-ETN MB87
SEKITA LACHINE 6109 SILVER-FIV B+84 01/10 3X 278 10137 405 4,00 315 3,12 LM-LE 04/03 3X 301 13047 502 3,85 430 3,29 AC:579d 23185L 908g 3,91%g 745p 3,21%p	SEAGULL-BAY SILVER-ET	EDG RUBICON-ET
	SEKITA CHAMPAIGN 3677 GOLD CHIP-FIV B+82 AC:318d 9473L 346g 3,65%g 294p 3,11%p	MOUNTFIELD SSI DCY MOGUL-ET
		SEAGULL-BAY SNOW DARLING-ET MB85
		MR CHASSITY GOLD CHIP-ET EX92
		HARM DEBONAIR EQUITY 1010 MB88
		02/00 3X 300 10253 352 3,43 279 2,72 LM
		03/00 3X 350 14045 407 2,90 411 2,93 LM-LE
		05/01 3X 365 15503 462 2,98 444 2,86 LM
		AC:2260d 83618L 2535g 3,03%g 2394p 2,86%p
		R.CAMP 3A.SR II EXPOCAR 2006 PR
		8oLUGAR V.SA. AGROLEITE 2008 2008 BR

4ª MÃE.: HARM DEBONAIR DURHAM 725 B+82
01/11 2X 341 10535 322 3,06 336 3,19 LM-LE
04/00 3X 365 13809 428 3,10 423 3,06 LM
AC:1725d 63166L 1998g 3,16%g 1963p 3,11%p

5ª MÃE.: HARM DEBONAIR INTEGRITY 484
01/11 3X 304 8678 303 3,49 285 3,28
02/11 2X 319 10489 312 2,97 330 3,15 LM-LE
AC:741d 21824L 705g 3,23%g 699p 3,20%p

6ª MÃE.: HARM DEBONAIR CUBBY 909
02/00 2X 299 8500 267 3,14 260 3,06 LM-LE
05/06 2X 302 11783 336 2,85 342 2,90
AC:732d 25910L 769g 2,97%g 750p 2,89%p



NET MERIT	PL	TIPO	LEITE	TPI	DPR	UBERE	FM\$
397	1,2	0,73	738	2333	-2,8	0,52	378

SEKITA NUTELLA 11739 ROCCO

BEZERRA - Nascto: 22/10/2020 - Rgd: HBB/B-621.936 - Rgn: 11739 - HOLANDÊS PO

FARNEAR D-WORTH ROCCO-ET	BUTZ-HILL DELTA-WORTH-ET	MR MOGUL DELTA 1427-ET
	FARNEAR REAGAN RUB 54934-ET MB85	WILRA SUPER SIRE 608-ET
SEKITA KURTEN 7272 SPIDERMAN B+81 02/02 3X 340 10869 439 4,04 375 3,45 LM 03/05 3X 278 12980 544 4,19 438 3,38 AC:618d 23849L 983g 4,12%g 814p 3,41%p	RJR SPIDERMAN-ET	EDG RUBICON-ET
	SEKITA ISHA 3975 SHAMROCK MB86 02/05 3X 280 9746 368 3,78 294 3,02 LM-LE 03/05 3X 272 11003 407 3,70 347 3,16 LM-LE 04/04 3X 365 16405 621 3,79 550 3,36 LM AC:1051d 39855L 1514g 3,80%g 1296p 3,25%p	FARNEAR READY REAGAN-ET MB87
		STE ODILE PURE
		SAR-JAS UNO SIDRA-ET MB85
		LADYS-MANOR PL SHAMROCK-ET MB85
		SEKITA GUASCA 2498 JORDAN-FIV MB85
		AC:339d 11406L 367g 3,22%g 368p 3,23%p

4ª MÃE.: LAGOS LEE RODA 919 MB87
01/11 3X 365 13167 519 3,94 428 3,25 LM
03/06 3X 365 15996 648 4,05 510 3,19 LM
AC:922d 36400L 1456g 4,00%g 1198p 3,29%p

5ª MÃE.: FSA-JES AMANDA JOELINE
STORM-TE MB89
02/06 3X 365 14371 497 3,46 440 3,06 LM-LE
03/08 3X 365 16234 559 3,44 481 2,96 LM
AC:768d 31497L 1087g 3,45%g 952p 3,02%p
3oLUGAR 3A.SR XXXVII EXPHOL 2005 MG

6ª MÃE.: GENDARRA RAIDER JOELINE MB86
AC:343d 9446L 401g 4,25%g 340p 3,60%p



NET MERIT	PL	TIPO	LEITE	TPI	DPR	UBERE	FM\$
395	3,1	0,54	-362	2335	0,2	0,65	322



SEKITA YGRITTE 11954 NASHVILLE

BEZERRA - Nascto: 17/12/2020 - Rgd: HBB/B-630.042 - Rgn: 11954 - HOLANDÊS PO

MR DYNASTY NASHVILLE-ET

MR RUBICON DYNASTY-ET

EDG RUBICON-ET

MISS OCD ROBST DELICIOUS-ET MB87

MS DELICIOUS NOM 60028-ET

DE-SU NOMINEE-ET

MISS OCD ROBST DELICIOUS-ET MB87

SEKITA MEDINIPUR 9301 FRAZZLED B+83
AC:223d 9612L 370g 3,85%g 294p 3,05%p EM
ANDAMENTO

MELARRY JOSUPER FRAZZLED-ET

UECKER SUPERSIRE JOSUPER-ET

MELARRY SHOTGLASS FRAZZLE MB85

SEKITA TOSHIE 4862 CAVIAR-FIV MB87

01/10 3X 278 10423 401 3,85 328 3,15 LM-LE

02/09 3X 282 12186 489 4,01 393 3,23 LM-LE

03/09 3X 285 15189 581 3,83 492 3,24 LM-LE

04/08 3X 336 13706 498 3,63 452 3,30 LM-LE

05/09 3X 185 8963 354 3,96 278 3,10 EM

ANDAMENTO

AC:1366d 60470L 2325g 3,84%g 1945p 3,21%p

GILLETTE CAVIAR

HELENA CRISTINA MARC-30 MB86

03/03 3X 365 13275 423 3,19 399 3,01 LM

AC:474d 14694L 471g 3,20%g 441p 3,00%p

4ª MÃE.: AMORIM LENDA OUTSIDE

5o LUGAR BEZ.J PATOS MINAS 2004 MG

4o LUGAR 2A.SR XIII EXP.PATROCINIO
2006 MG

9o LUGAR BEZ.J VII UBERABA 2004 MG

R.CAMP NOV.J EX. P.MINAS 2005 MG

3o LUGAR NOV.J EX.PATROCIN 2005 MG

5ª MÃE.: AMORIM MELITA SAM B+80

02/02 2X 280 7522 319 4,24 224 2,98

03/01 3X 322 10040 257 2,56 313 3,12

AC:1385d 35718L 1226g 3,43%g 1104p 3,09%p

3o LUGAR 3A.JR EXPO PATROCINIO 2002

MG

8o LUGAR V.4A. EXPO PATROCINIO 2003

MG

6o LUGAR V.5A. PATROCINIO 2004 MG

6ª MÃE.: AMORIM SUZY SAM B+80

02/00 2X 319 5717 193 3,38 0 0,00

03/03 3X 365 8399 232 2,76 0 0,00

04/07 3X 365 9375 382 4,07 294 3,14

AC:1332d 31049L 1133g 3,65%g 514p 1,66%p



NET MERIT	PL	TIPO	LEITE	TPI	DPR	UBERE	FM\$
623	3,6	0,31	1018	2488	-1,4	0,45	565

CONTINUAÇÃO DO LOTE 36

SEKITA LANKA 11883 NASHVILLE

BEZERRA - Nascto: 01/12/2020 - Rgd: HBB/B-643.504 - Rgn: 11883 - HOLANDÊS PO

MR DYNASTY NASHVILLE-ET	MR RUBICON DYNASTY-ET	EDG RUBICON-ET
	MS DELICIOUS NOM 60028-ET	MISS OCD ROBST DELICIOUS-ET MB87
SEKITA BANDA 9245 BIG BUBBA-FIV	LEANINGHOUSE BIG BUBBA-ET	DE-SU NOMINEE-ET
	SEKITA MELVIN 6148 SILVER B+84 AC:277d 12064L 467g 3,87%g 370p 3,07%p	MISS OCD ROBST DELICIOUS-ET MB87
		S-S-I MONTROSS JEDI-ET
		PLAYBALL JL BUBBLES-ET MB85
	SEAGULL-BAY SILVER-ET	
		SEKITA MAGDA 4230 SUPERSIRE MB85 02/01 3X 279 12839 387 3,02 340 2,65 LM-LE 03/00 3X 285 15220 465 3,06 419 2,75 LM-LE 03/11 3X 365 20705 734 3,55 590 2,85 LM 05/08 3X 365 20325 583 2,86 559 2,75 LM 07/00 3X 63 1276 44 3,49 39 3,09 EM ANDAMENTO AC:1591d 77886L 2464g 3,16%g 2201p 2,82%p

NET MERIT	PL	TIPO	LEITE	TPI	DPR	UBERE	FM\$
543	2,8	0,78	1464	2503	-0,8	0,62	491

4ª MÃE.: SEKITA LUCA BRAXTON 2643-FIV B+81

5ª MÃE.: LAGOS GLENN NARCISA 537 MB86
02/01 3X 365 13871 324 2,34 425 3,06
04/05 3X 365 17492 372 2,13 558 3,19 LM
AC:1753d 72501L 1570g 2,17%g 2253p 3,11%p

6ª MÃE.: LAGOS PC DUSTER IPIRANGA 212 B+83
02/06 3X 365 10976 310 2,82 190 1,73
03/09 3X 355 12572 320 2,55 387 3,08
07/08 3X 365 12856 376 2,92 383 2,98
AC:1461d 48768L 1323g 2,71%g 1316p 2,70%p

SEKITA BIGLOVE 11971 TAHITI

BEZERRA - Nascto: 23/12/2020 - Rgd: HBB/B-631.213 - Rgn: 11971 - HOLANDÊS PO

DE-SU FRAZZ TAHITI 14104-ET	MELARRY JOSUPER FRAZZLED-ET	UECKER SUPERSIRE JOSUPER-ET	
	DE-SU DELTA 4900-ET B+81	MELARRY SHOTGLASS FRAZZLE MB85	
SEKITA NANUQUE EXTRA 7481 B+82 01/11 3X 365 10447 391 3,75 324 3,10 LM 03/03 3X 216 7421 299 4,03 231 3,11 EM ANDAMENTO AC:649d 19198L 741g 3,86%g 600p 3,12%p	S-S-I REFLECTOR EXTRA-ET	MR MOGUL DELTA 1427-ET	
	SEKITA MALKA 3308 SHOTTLE 02/01 3X 287 10062 352 3,50 309 3,07 LM-LE 03/00 3X 365 13064 452 3,46 418 3,20 LM AC:665d 23183L 808g 3,48%g 730p 3,14%p	DE-SU SUPERSIRE 3349-ET MB86	
		S-S-I MOGUL REFLECTORI	S-S-I MCC EDEN 8290-ET
		PICSTON SHOTTLE-ET - EX96	ABF CAJEIRA 3078 GARRISON B+81 AC:288d 7388L 269g 3,65%g 234p 3,17%p

NET MERIT	PL	TIPO	LEITE	TPI	DPR	UBERE	FM\$
294	2,4	0,59	790	2302	-0,8	0,63	287

4ª MÃE.: ABF SOLTURA 2478
AC:394d 11585L 427g 3,69%g 387p 3,34%p

SEKITA PINK 11727 DAWSON

BEZERRA - Nascto: 18/10/2020 - Rgd: HB/BR-1.910.477 - Rgn: 11727 - HOLANDÊS GC-02

TJR DUKE DAWSON-ET	S-S-I MONTROSS DUKE-ET	BACON-HILL MONTROSS-ET	
	TJR DE-DIAMOND 31630-ET B+84	S-S-I SPRSIRE MABEL 8828-ET MB85	
SEKITA RENATA 4705 MCCUTCHEN B+83 01/09 3X 275 10141 371 3,66 310 3,05 LM-LE 02/08 3X 307 13888 508 3,66 415 2,99 LM-LE AC:1445d 62440L 2313g 3,70%g 1903p 3,04%p	DE-SU BKM MCCUTCHEN 1174-ET MB88	MR COIN DRACO 15006-ET	
	SEKITA GUARDA 966 03/01 3X 352 9625 325 3,38 309 3,21 04/03 3X 321 10107 344 3,41 307 3,04 05/04 3X 307 10987 342 3,12 342 3,11 AC:1411d 41420L 1429g 3,45%g 1309p 3,16%p	TJR DE-DIAMOND 2181-ET MB85	DE-SU 521 BOOKEM-ET - MB86
			SULLY SHOTTLE MAY-TW 3EX91

NET MERIT	PL	TIPO	LEITE	TPI	DPR	UBERE	FM\$
196	0,7	0,48	645	2164	-0,6	0,97	184

A2A2



SEKITA NANCY 11946 TAHITI

BEZERRA - Nascto: 16/12/2020 - Rgd: HBB/B-631.164 - Rgn: 11946 - HOLANDÊS PO

DE-SU FRAZZ TAHITI 14104-ET	MELARRY JOSUPER FRAZZLED-ET	UECKER SUPERSIRE JOSUPER-ET
	DE-SU DELTA 4900-ET B+81	MELARRY SHOTGLASS FRAZZLE MB85
SEKITA GONZALES 9378 DELTA-WORTH-FIV B+81 AC:223d 8423L 354g 4,20%g 293p 3,48%p EM ANDAMENTO	BUTZ-HILL DELTA-WORTH-ET	MR MOGUL DELTA 1427-ET
	SEKITA LIVANA 3306 ALEXANDER-FIV MB85 02/01 3X 123 3844 134 3,50 115 3,01 03/00 3X 356 13352 548 4,11 422 3,17 LM-LE AC:1072d 39339L 1519g 3,86%g 1203p 3,06%p	DE-SU SUPERSIRE 3349-ET MB86
		MR MOGUL DELTA 1427-ET
		WILRA SUPER SIRE 608-ET
		GOLDEN-OAKS ST ALEXANDER-ET EX94
		LAGOS DURHAM ROBATA 966-TE MB85
		01/09 3X 280 7583 280 3,69 255 3,36
		02/08 3X 305 8797 280 3,18 279 3,17
		03/08 3X 282 10375 290 2,80 315 3,04
		05/08 3X 297 11470 392 3,43 356 3,11 LM
		AC:1137d 33278L 1045g 3,14%g 1055p 3,17%p

4ª MÃE.: BAM SILVIANA ASTRE-TE MB86
05/02 3X 334 13584 573 4,22 412 3,03 LM-LE
AC:639d 25452L 1013g 3,98%g 793p 3,12%p
SUPREMA BEZ.S 2001
NOMEADA BEZ.S 2001
CAMPEA BEZ.S EXPOHOL 2001 SP
3oLUGAR F.JOV EXPOVAP 2001 SP
4oLUGAR NOV.S EXPOCRISP 2002 SP
5oLUGAR NOV.S EXPOVAP 2002 SP
CAMPEA BEZ.S EXPOVAP 2001 SP
R.CAMP BEZ.S EXPOCRISP 2001 SP
3oLUGAR BEZ.S EXPOLACT 2001 SP
3oLUGAR BEZ.S EXPOAGRO 2001 SP

5ª MÃE.: ACME BROKER LOUIE EX90
02/03 3X 365 11521 448 3,89 0 0,00 LM
04/10 3X 356 12893 468 3,63 0 0,00 LM-LE
AC:805d 26292L 980g 3,73%g 0p 0,00%p
NOMEADA V.5A. 1998
NOMEADA 3A.JR 1996
5oLUGAR V.5A. EXPHOL 1998 SP
4P.CA.3A.JR.XXVIII EXPHOL SP/96
GD.CAMP BATATAIS 1998 SP
3oMELH. U.ADT BATATAIS 1998 SP
CAMPEA V.5A. BATATAIS 1998 SP

6ª MÃE.: ACME DUSTY LOUIE MB86
AC:314d 7402L 295g 3,99%g 243p 3,28%p

NET MERIT	PL	TIPO	LEITE	TPI	DPR	UBERE	FM\$
420	2,8	0,43	912	2442	-0,2	0,27	416

CONTINUAÇÃO DO LOTE 37

SEKITA KATNISSA 11877 ROCCO

BEZERRA - Nascto: 30/11/2020 - Rgd: HBB/B-629.643 - Rgn: 11877 - HOLANDÊS PO

FARNEAR D-WORTH ROCCO-ET	BUTZ-HILL DELTA-WORTH-ET	MR MOGUL DELTA 1427-ET	
	FARNEAR REAGAN RUB 54934-ET MB85	WILRA SUPER SIRE 608-ET	
SEKITA JURUENA 7735 HANG-TIME MB86 02/01 3X 274 10405 415 3,99 344 3,31 LM-LE 03/00 3X 239 12026 451 3,75 391 3,25 AC:513d 22432L 867g 3,86%g 735p 3,28%p	COOKIECUTTER HANG-TIME-ET	EDG RUBICON-ET	
	SEKITA CHATON 5518 DELFINO MB87 01/10 3X 294 10417 421 4,04 336 3,22 LM-LE 02/10 3X 277 13335 461 3,46 425 3,19 LM-LE 04/08 3X 322 16847 534 3,17 518 3,07 AC:1148d 52246L 1784g 3,41%g 1642p 3,14%p	FARNEAR READY REAGAN-ET MB87	
		BACON-HILL MONTROSS-ET	COOKIECUTTER SPR HAZELNU-ET
			CLEAR-ECHO DELFINO 110-ET

4ª MÃE.: SEKITA MAITE 2121 PARAMOUNT

5ª MÃE.: GAIA LIGHT 2278 BLUE RIBBON
B+83
AC:519d 18684L 672g 3,59%g 549p 2,94%p

NET MERIT	PL	TIPO	LEITE	TPI	DPR	UBERE	FM\$
352	2,9	1,11	211	2374	-2,1	1,54	308

6ª MÃE.: GAIA LUMINOSA SHOT GUN
03/11 2X 355 10985 312 2,84 319 2,90 LM
05/02 2X 302 11490 328 2,85 341 2,96 LM-LE
AC:1251d 40773L 1244g 3,05%g 1212p 2,97%p

SEKITA ALYSSA 11816 ROCCO

BEZERRA - Nascto: 11/11/2020 - Rgd: HBB/B-621.949 - Rgn: 11816 - HOLANDÊS PO

FARNEAR D-WORTH ROCCO-ET	BUTZ-HILL DELTA-WORTH-ET	MR MOGUL DELTA 1427-ET	
	FARNEAR REAGAN RUB 54934-ET MB85	WILRA SUPER SIRE 608-ET	
SEKITA GUAIBA 7946 BOURBON 01/10 3X 280 9935 356 3,58 322 3,24 LM-LE 02/09 3X 260 10065 351 3,49 324 3,22 EM ANDAMENTO AC:540d 20001L 707g 3,53%g 647p 3,23%p	WA-DEL ABS BOURBON-ET	EDG RUBICON-ET	
	SEKITA BEACON 5448 MONTROSS MB86 02/01 3X 281 11255 438 3,89 349 3,10 LM 03/01 3X 319 13561 558 4,11 460 3,39 LM 04/05 3X 321 13848 442 3,19 354 2,56 05/06 3X 65 2919 116 4,00 92 3,17 EM ANDAMENTO AC:986d 41584L 1556g 3,74%g 1257p 3,02%p	FARNEAR READY REAGAN-ET MB87	
		BACON-HILL MONTROSS-ET	WA-DEL MASSEY BELINDA-ET MB85
			BACON-HILL MONTROSS-ET

4ª MÃE.: SEKITA RAPOSA 2439 KENETH
B+80
AC:296d 12095L 596g 4,93%g 333p 2,75%p

NET MERIT	PL	TIPO	LEITE	TPI	DPR	UBERE	FM\$
508	1,5	0,17	232	2363	-2,7	0,76	441

5ª MÃE.: SEKITA SOFA 1106 PARAMOUNT
AC:346d 10049L 336g 3,34%g 312p 3,10%p

6ª MÃE.: SEKITA JOSEFINA 426

**LOTE
038**



SEKITA MOSSBERG 11902 DAWSON

BEZERRA - Nascto: 07/12/2020 - Rgd: HBB/B-629.684 - Rgn: 11902 - HOLANDÊS PO

TJR DUKE DAWSON-ET	S-S-I MONTROSS DUKE-ET	BACON-HILL MONTROSS-ET
	TJR DE-DIAMOND 31630-ET B+84	S-S-I SPRSIRE MABEL 8828-ET MB85
SEKITA BARBALHA 8038 JEDI-FIV MB85 01/10 3X 280 10838 359 3,31 349 3,22 LM-LE 02/09 3X 234 12191 385 3,16 382 3,13 EM ANDAMENTO AC:514d 23030L 744g 3,23%g 731p 3,17%p	S-S-I MONTROSS JEDI-ET	BACON-HILL MONTROSS-ET
	SEKITA GITHEL 3877 GUTHRIE MB89 01/11 3X 286 10024 351 3,51 300 3,00 LM-LE 02/10 3X 351 14227 547 3,85 417 2,93 LM-LE AC:1514d 58326L 2199g 3,77%g 1755p 3,01%p	S-S-I SUPRSIRE MIRI 8679-ET EX90
	FUSTEAD GOLDWYN GUTHRIE-ET EX94	SEKITA COLEIRA QUIMICA 2310 SHOTTLE-FIV

4ª MÃE.: LAGOS ASTRE QUIMICA 795-TE MB86
02/03 3X 305 10199 303 2,97 321 3,15
03/03 3X 365 13049 473 3,62 431 3,30 LM
04/11 3X 365 15151 426 2,81 486 3,21 LM
AC:1145d 41186L 1287g 3,12%g 1330p 3,23%p

5ª MÃE.: LAGOS FANCY PAUL HIPICA 166 MB87
01/11 2X 365 9582 275 2,87 0 0,00
04/01 3X 365 12403 429 3,46 356 2,87 LM
05/06 3X 365 14485 375 2,59 363 2,51
07/08 3X 365 14142 429 3,03 373 2,64 LM
AC:1511d 52008L 1549g 2,98%g 1103p 2,12%p

6ª MÃE.: LAGOS FIBRA EMIL
AC:305d 6065L 221g 3,64%g 0p 0,00%p

A2A2

NET MERIT	PL	TIPO	LEITE	TPI	DPR	UBERE	FM\$
359	1,4	1,81	1337	2425	-2,8	2,02	335

CONTINUAÇÃO DO LOTE 38

SEKITA SLASH 11907 DAWSON

BEZERRA - Nascto: 09/12/2020 - Rgd: HBB/B-629.683 - Rgn: 11907 - HOLANDÊS PO

TJR DUKE DAWSON-ET	S-S-I MONTROSS DUKE-ET	BACON-HILL MONTROSS-ET	
	TJR DE-DIAMOND 31630-ET B+84	S-S-I SPRSIRE MABEL 8828-ET MB85	
SEKITA KOSSE 5988 SILVER-TE MB87 01/10 3X 365 13416 553 4,12 435 3,24 LM 03/05 3X 249 13026 464 3,56 419 3,21 LM-LE 04/06 3X 231 11826 437 3,69 371 3,14 EM ANDAMENTO AC:1000d 43168L 1656g 3,83%g 1406p 3,25%p	SEAGULL-BAY SILVER-ET	MR COIN DRACO 15006-ET	
	SEKITA DOCA 3768 METEOR-FIV B+84	MOUNTFIELD SSI DCY MOGUL-ET	TJR DE-DIAMOND 2181-ET MB85
	02/00 3X 289 12084 404 3,35 344 2,85 LM-LE	SEAGULL-BAY SNOW DARLING-ET MB85	SULLY ALTAMETEOR-ET
	02/11 3X 276 12181 462 3,80 369 3,03 LM-LE	RHOELANDT 1133 GERARD MORTY	CALYPSO 2 TE MB86
	03/11 3X 365 16245 597 3,68 496 3,05 LM	CALYPSO 2 TE MB86	02/08 3X 337 13680 465 3,40 418 3,06 LM-LE
05/02 3X 365 16963 516 3,04 487 2,87 LM	AC:1402d 60053L 2073g 3,45%g 1783p 2,96%p	03/10 3X 365 15168 565 3,72 468 3,09 LM	
		AC:1446d 55344L 1930g 3,49%g 1656p 2,99%p	

NET MERIT	PL	TIPO	LEITE	TPI	DPR	UBERE	FM\$
517	2,5	1,36	1406	2546	-2,6	1,44	456

4ª MÃE.: RHOELANDT 684 GERARD
OUTSIDE MORTY TE MB87
02/01 3X 365 15627 450 2,88 423 2,71 LM
03/05 3X 365 17885 617 3,45 499 2,79 LM
AC:1167d 50072L 1640g 3,28%g 1406p 2,81%p

5ª MÃE.: RHOELANDT 308 GERARD
BARCELONA OUTSIDE MB86
02/09 3X 365 12445 460 3,70 361 2,90 LM
04/00 3X 365 15038 540 3,59 445 2,96 LM
05/04 3X 365 16235 610 3,76 469 2,89 LM
AC:1429d 51297L 1927g 3,76%g 1537p 3,00%p

6ª MÃE.: RHOELANDT 33 GERARD MAUD
SUPER BARCELONA MB88
02/03 2X 365 9827 428 4,36 316 3,22 LM
04/06 3X 365 12139 475 3,91 381 3,14 LM
05/11 3X 365 12806 526 4,11 399 3,12 LM
AC:2307d 71627L 2901g 4,05%g 2226p 3,11%p

SEKITA LIANORA 11887 NASHVILLE

BEZERRA - Nascto: 02/12/2020 - Rgd: HBB/B-629.668 - Rgn: 11887 - HOLANDÊS PO

MR DYNASTY NASHVILLE-ET	MR RUBICON DYNASTY-ET	EDG RUBICON-ET	
	MS DELICIOUS NOM 60028-ET	MISS OCD ROBST DELICIOUS-ET MB87	
SEKITA BALMAIN 9313 JEDI B+83 AC:237d 8585L 279g 3,25%g 290p 3,38%p	S-S-I MONTROSS JEDI-ET	DE-SU NOMINEE-ET	
	SEKITA TOKIE 4855 UNIX B+81	MISS OCD ROBST DELICIOUS-ET MB87	
	01/11 3X 272 10408 407 3,91 309 2,97 LM-LE	BACON-HILL MONTROSS-ET	S-S-I SUPRSIRE MIRI 8679-ET EX90
	02/09 3X 299 12980 505 3,89 422 3,25 LM-LE	CROTEAU LESPERRON UNIX	SEKITA PARELHA 2416 CLEVELAND B+81
	AC:774d 33266L 1310g 3,93%g 1033p 3,10%p	SEKITA TOKIE 4855 UNIX B+81	02/03 3X 365 14014 664 4,74 413 2,94 LM-LE
		03/05 3X 325 14990 518 3,46 469 3,13 LM-LE	
		AC:1723d 70573L 2782g 3,94%g 2177p 3,08%p	

NET MERIT	PL	TIPO	LEITE	TPI	DPR	UBERE	FM\$
664	5	0,09	1344	2519	-0,5	0,65	574

4ª MÃE.: SEKITA PITANGA 1114 SPARTA
AC:262d 7044L 247g 3,51%g 211p 3,00%p

5ª MÃE.: SEKITA GUILIANA 793



SEKITA ZANYA 11962 ALPHABET

BEZERRA - Nascto: 20/12/2020 - Rgd: HBB/B-631.194 - Rgn: 11962 - HOLANDÊS PO

OCD HELIX ALPHABET-ET	AOT SILVER HELIX-ET	SEAGULL-BAY SILVER-ET
	OCD YODER AVERY 4119-ET	COOKIECUTTER SSIRE HAS-ET MB88
SEKITA BAKUL 7883 SUPERSIRE B+82 01/11 3X 307 9671 342 3,54 313 3,23 LM-LE 02/11 3X 219 9707 404 4,16 312 3,22 AC:526d 19379L 747g 3,85%g 625p 3,22%p	SEAGULL-BAY SUPERSIRE-ET	ROYLANE SOGRA ROBUST-ET MB88
	SEKITA TRISHA 4819 MCCUTCHEN-FIV B+83 AC:280d 10508L 407g 3,88%g 326p 3,11%p	AMMON-PEACHEY SHAUNA-ET EX91 02/01 3X 305 15944 647 4,06 489 3,07 06/02 3X 365 18291 671 3,67 559 3,06 AC:975d 48900L 1909g 3,91%g 1519p 3,11%p
		SEKITA COROA VODKA 2345 BOULDER-FIV B+82 01/11 3X 365 11805 343 2,91 358 3,04 03/03 3X 287 11759 313 2,66 342 2,91 04/02 3X 365 13446 456 3,39 397 2,96 LM AC:1096d 38697L 1168g 3,01%g 1155p 2,98%p

NET MERIT	PL	TIPO	LEITE	TPI	DPR	UBERE	FM\$
354	1,4	0,64	1132	2417		0,64	367

4ª MÃE.: ABF VODKA 2715 TOUCHDOWN MB86
04/08 3X 365 17036 546 3,21 483 2,84 LM
AC:1163d 41413L 1402g 3,39%g 1222p 2,95%p

5ª MÃE.: CALUMBY VANDA ELAND-TE

6ª MÃE.: CALUMBY LUARA MASCOT-TE B+82
02/03 3X 288 8596 249 2,90 0 0,00
04/01 3X 298 9313 325 3,49 0 0,00
05/01 3X 365 9978 339 3,40 0 0,00
AC:1255d 34353L 1134g 3,30%g 0p 0%p

CONTINUAÇÃO DO LOTE 39

SEKITA TYRIA 11933 ALPHABET

BEZERRA - Nascto: 14/12/2020 - Rgd: HBB/B-631.190 - Rgn: 11933 - HOLANDÊS PO

OCD HELIX ALPHABET-ET	AOT SILVER HELIX-ET	SEAGULL-BAY SILVER-ET	
	OCD YODER AVERY 4119-ET	COOKIECUTTER SSIRE HAS-ET MB88	
SEKITA KAZAKA 7907 BOURBON B+84 01/10 3X 317 10530 386 3,67 332 3,15 LM-LE 02/11 3X 226 9272 366 3,95 311 3,36 EM ANDAMENTO AC:543d 19803L 753g 3,80%g 644p 3,25%p	WA-DEL ABS BOURBON-ET	WOODCREST MOGUL YODER-ET	
	SEKITA COACHELLA 5580 COMMANDER B+83 01/11 3X 332 12927 513 3,97 397 3,07 LM-LE AC:753d 26785L 1057g 3,94%g 854p 3,18%p	HMM DAY AVERY-ET B+83	BACON-HILL MONTROSS-ET
		WA-DEL MASSEY BELINDA-ET MB85	LARCREST COMMANDER-ET
			SEKITA LOTTO 3072 JERRICK B+81 AC:463d 15713L 581g 3,70%g 492p 3,13%p

NET MERIT	PL	TIPO	LEITE	TPI	DPR	UBERE	FM\$
532	0,4	1,17	982	2541	-1,9	0,7	466

4ª MÃE.: SEKITA CACADA 1068 SPARTA B+80
03/06 3X 365 13959 524 3,75 458 3,28 LM
04/09 3X 297 13676 552 4,04 410 3,00 LM-LE
AC:848d 32541L 1246g 3,83%g 1029p 3,16%p

5ª MÃE.: GAIA CAPELA 2206 BLUE RIBBON MB85
AC:365d 12489L 431g 3,45%g 361p 2,89%p

6ª MÃE.: GAIA PAMPULHA 1885

SEKITA LARIANNE 11505 METROPOLIS

BEZERRA - Nascto: 16/08/2020 - Rgd: HBB/B-619.098 - Rgn: 11505 - HOLANDÊS PO

PROGENESIS METROPOLIS	DG CHARLEY	COGENT SUPERSHOT
	PROGENESIS DUKE MELEE	DG CANDIDE MB85
SEKITA PALENQUE 8925 MADISON B+84 AC:345d 12565L 494g 3,93%g 453p 3,60%p	PINE-TREE MOD MADISON696-ET	S-S-I MONTROSS DUKE-ET
	SEKITA CLAYHATCHE 5526 MONTEREY B+83 01/10 3X 272 10249 383 3,74 344 3,36 LM-LE 02/09 3X 322 15026 587 3,90 516 3,43 LM-LE AC:594d 25275L 970g 3,84%g 860p 3,40%p	PEAK BOMBERO MAXIMA-ET B+83
		BACON-HILL PETY MODESTY-ET
		OCD SUPERSIRE 9882-ET MB86
	VIEW-HOME MONTEREY-ET	
	SEKITA FANTINE 3847 JORDAN B+83 02/01 3X 289 11932 417 3,49 373 3,13 LM-LE 03/00 3X 303 13887 582 4,19 453 3,26 LM-LE AC:839d 32109L 1261g 3,92%g 1059p 3,29%p	

NET MERIT	PL	TIPO	LEITE	TPI	DPR	UBERE	FM\$
392	3,7	-0,01	1013	2389	-0,9	0,1	362

4ª MÃE.: SEKITA MAY 2067 TOYSTORY B+80

5ª MÃE.: SEKITA SEDA 1627 B+84
02/10 3X 329 11083 417 3,76 332 2,99 LM-LE
03/11 3X 365 12596 560 4,45 383 3,04 LM
AC:766d 25052L 1011g 4,03%g 765p 3,05%p



SEKITA PUMIM 11926 DISCJOCKEY

BEZERRA - Nascto: 18/12/2020 - Rgd: HBB/B-629.617 - Rgn: 11926 - HOLANDÊS PO

CLAYNOOK DISCJOCKEY	PROGENESIS FORTUNE	LADYS-MANOR OCTOBERFEST-ET
	CLAYNOOK DEWDROP MONTEREY MB86	MS HUE TANGO 57644-ET MB86
SEKITA BRIANA 2898 KIAN-FIV MB88 01/11 3X 312 10779 411 3,81 338 3,14 LM-LE 02/11 3X 304 12481 453 3,63 375 3,00 LM-LE 03/11 3X 365 15699 621 3,95 502 3,20 LM AC:2021d 78561L 2971g 3,78%g 2470p 3,14%p	KIAN	VIEW-HOME MONTEREY-ET
	SEKITA LEOA 1890 ADVENT MB87 02/02 3X 287 7679 274 3,58 233 3,04 03/01 3X 340 12816 638 4,98 387 3,02 LM-LE 04/02 3X 365 13040 520 3,99 410 3,14 LM AC:1479d 47930L 1960g 4,09%g 1512p 3,16%p	ANDRIES - MB86
		KITTY 24 - MB87
		M V GENETICA CAMACHO
		HARM RIKA ZENITH 1928 MB85 02/01 3X 365 10209 442 4,33 330 3,24 03/08 3X 365 13884 496 3,57 444 3,20 LM AC:898d 27748L 1041g 3,75%g 883p 3,18%p

4ª MÃE.: HARM RIKA HILLCREST 1590 B+80
01/11 3X 349 10578 299 2,83 296 2,80
AC:828d 27712L 766g 2,76%g 790p 2,85%p

5ª MÃE.: HARM RIKA EMORY KEN 1255
01/11 3X 293 11046 296 2,68 263 2,38 LM-LE
02/10 3X 365 12831 357 2,78 361 2,81
04/03 3X 365 17808 538 3,02 486 2,73 LM
AC:1625d 62027L 1833g 2,96%g 1676p 2,70%p

6ª MÃE.: HARM RIKA EMERSON 661 MB85
01/11 2X 305 9357 364 3,89 275 2,94 LM-LE
02/11 2X 322 13490 474 3,51 392 2,91 LM-LE
03/11 2X 337 13472 462 3,43 387 2,87 LM-LE
05/01 3X 365 14599 529 3,62 444 3,04 LM
07/10 3X 360 15594 503 3,23 470 3,01 LM
AC:2346d 89339L 3074g 3,44%g 2666p 2,98%p

NET MERIT	PL	TIPO	LEITE	TPI	DPR	UBERE	FM\$
157	2,4	0,52	-638	2187	1,2	0,58	64

CONTINUAÇÃO DO LOTE 40

SEKITA RHAVIDA 11927 DISCJOCKEY

BEZERRA - Nascto: 13/12/2020 - Rgd: HBB/B-629.690 - Rgn: 11927 - HOLANDÊS PO

CLAYNOOK DISCJOCKEY	PROGENESIS FORTUNE	LADYS-MANOR OCTOBERFEST-ET
	CLAYNOOK DEWDROP MONTEREY MB86	MS HUE TANGO 57644-ET MB86
SEKITA BRIANA 2898 KIAN-FIV MB88 01/11 3X 312 10779 411 3,81 338 3,14 LM-LE 02/11 3X 304 12481 453 3,63 375 3,00 LM-LE 03/11 3X 365 15699 621 3,95 502 3,20 LM AC:2021d 78561L 2971g 3,78%g 2470p 3,14%p	KIAN	VIEW-HOME MONTEREY-ET
	SEKITA LEOA 1890 ADVENT MB87	CLAYNOOK DIVINITY UNIX MB88
	02/02 3X 287 7679 274 3,58 233 3,04	ANDRIES - MB86
	03/01 3X 340 12816 638 4,98 387 3,02 LM-LE	KITTY 24 - MB87
04/02 3X 365 13040 520 3,99 410 3,14 LM	M V GENETICA CAMACHO	HARM RIKA ZENITH 1928 MB85
AC:1479d 47930L 1960g 4,09%g 1512p 3,16%p		02/01 3X 365 10209 442 4,33 330 3,24
		03/08 3X 365 17808 538 3,02 486 2,73 LM
		AC:898d 27748L 1041g 3,75%g 883p 3,18%p

4ª MÃE.: HARM RIKA HILLCREST 1590 B+80
01/11 3X 349 10578 299 2,83 296 2,80
AC:828d 27712L 766g 2,76%g 790p 2,85%p

5ª MÃE.: HARM RIKA EMORY KEN 1255
01/11 3X 293 11046 296 2,68 263 2,38 LM-LE
02/10 3X 365 12831 357 2,78 361 2,81
04/03 3X 365 17808 538 3,02 486 2,73 LM
AC:1625d 62027L 1833g 2,96%g 1676p 2,70%p

6ª MÃE.: HARM RIKA EMERSON 661 MB85
01/11 2X 305 9357 364 3,89 275 2,94 LM-LE
02/11 2X 322 13490 474 3,51 392 2,91 LM-LE
03/11 2X 337 13472 462 3,43 387 2,87 LM-LE
05/01 3X 365 14599 529 3,62 444 3,04 LM
07/10 3X 360 15594 503 3,23 470 3,01 LM
AC:2346d 89339L 3074g 3,44%g 2666p 2,98%p

NET MERIT	PL	TIPO	LEITE	TPI	DPR	UBERE	FM\$
-149	1,8	-0,02	-1216	1905	2	-0,02	-238

SEKITA DARYA 11844 ROCCO

BEZERRA - Nascto: 22/11/2020 - Rgd: HBB/B-629.646 - Rgn: 11844 - HOLANDÊS PO

FARNEAR D-WORTH ROCCO-ET	BUTZ-HILL DELTA-WORTH-ET	MR MOGUL DELTA 1427-ET
	FARNEAR REAGAN RUB 54934-ET MB85	WILRA SUPER SIRE 608-ET
SEKITA DEQUEEN 5620 MONTEREY MB88 01/10 3X 261 8505 339 3,98 297 3,49 02/09 3X 333 11149 424 3,80 379 3,40 03/10 3X 274 11310 449 3,97 367 3,24 LM-LE AC:1115d 39985L 1548g 3,87%g 1346p 3,36%p	VIEW-HOME MONTEREY-ET	EDG RUBICON-ET
	SEKITA HAVIN 3899 GUTHRIE B+80	FARNEAR READY REAGAN-ET MB87
	AC:320d 10440L 413g 3,96%g 347p 3,32%p	DE-SU BKM MCCUTCHEN 1174-ET MB88
		PINE-TREE 2149 ROBST 4846-ET MB86
		FUSTEAD GOLDWYN GUTHRIE-ET EX94
		SEKITA CAMPANHA MAGOT 2525 B+83
		01/11 3X 277 8316 281 3,37 249 3,00 LE
		02/09 3X 365 10767 412 3,82 360 3,34
		03/11 3X 363 15322 536 3,50 470 3,06 LM
		AC:1018d 34864L 1243g 3,56%g 1092p 3,13%p

4ª MÃE.: SEKITA CHALANA 1437 OLYMPIC
B+84
02/01 3X 273 9448 322 3,41 281 2,97 LM-LE
02/11 3X 365 13648 594 4,35 441 3,23 LM
AC:669d 24063L 988g 4,10%g 755p 3,13%p

NET MERIT	PL	TIPO	LEITE	TPI	DPR	UBERE	FM\$
332	2	1,75	104	2425	-0,4	1,75	281

5ª MÃE.: SEKITA MARISTELA 775 MB85

**LOTE
041**



**CLIQUE
E VEJA
O LOTE**

SEKITA GIBBLES 12002 ALPHABET

BEZERRA - Nascto: 01/01/2021 - Rgd: HBB/B-630.006 - Rgn: 12002 - HOLANDÊS PO

OCD HELIX ALPHABET-ET	AOT SILVER HELIX-ET	SEAGULL-BAY SILVER-ET
	OCD YODER AVERY 4119-ET	COOKIECUTTER SSIRE HAS-ET MB88
SEKITA ORIONIS 6784 ALTA1STCLASS B+81 02/08 3X 365 14087 541 3,84 446 3,16 LM-LE 03/10 3X 209 10150 420 4,14 324 3,19 EM ANDAMENTO AC:583d 24574L 975g 3,97%g 781p 3,18%p 4oLUGAR NOV.M L MEGALEITE 2018 MG	ZAHBULLS ALTA1STCLASS-ET	WOODCREST MOGUL YODER-ET
	SEKITA PIEN 4577 DOORMAN-TE MB85 02/02 3X 285 10967 425 3,88 347 3,17 LM-LE 03/01 3X 335 13900 522 3,76 452 3,26 LM-LE 05/03 3X 328 16760 553 3,30 517 3,09 LM AC:1282d 55245L 2031g 3,67%g 1754p 3,17%p	HMM DAY AVERY-ET B+83
		AMIGHETTI NUMERO UNO-ET
		ZAHBULLS DORCY GLAMOUR-ET B+83
		VAL-BISSON DOORMAN
		SEKITA GOLDIE 3298 LAVANGUARD-FIV 02/02 3X 282 8864 295 3,33 262 2,96 03/01 3X 279 9808 357 3,64 294 3,00 LM-LE 05/03 3X 357 10866 430 3,96 327 3,02 AC:1201d 39002L 1401g 3,59%g 1171p 3,00%p

4ª MÃE.: ENGENHO DA RAINHA IONE 1182
COUSTEAU-TE
MB86
02/11 2X 365 11046 393 3,56 335 3,04 LM
07/11 3X 365 12551 417 3,33 372 2,97 LM
AC:1153d 35369L 1416g 4,00%g 1088p 3,08%p

NET MERIT	PL	TIPO	LEITE	TPI	DPR	UBERE	FM\$
456	2	1,37	437	2541		1,38	417

5ª MÃE.: LOLISEE WINDSTAR NIRVADA

6ª MÃE.: SILVERRIDGE NEVADA GRAND
AC:670d 10805L 434g 4,03%g 354p 3,28%p

CONTINUAÇÃO DO LOTE 41

SEKITA AGRES 12123 ALPHABET

BEZERRA - Nascto: 05/02/2021 - Rgd: HBB/B-631.322 - Rgn: 12123 - HOLANDÊS PO

OCD HELIX ALPHABET-ET	AOT SILVER HELIX-ET	SEAGULL-BAY SILVER-ET
		COOKIECUTTER SSIRE HAS-ET MB88
SEKITA SIRACUSA 7094 MODESTY-FIV B+80 01/10 3X 279 9431 363 3,84 299 3,17 LM-LE 03/08 3X 174 8226 303 3,68 263 3,20 EM ANDAMENTO AC:453d 17658L 666g 3,77%g 563p 3,19%p	OCD YODER AVERY 4119-ET	WOODCREST MOGUL YODER-ET
		HMM DAY AVERY-ET B+83
	BACON-HILL PETY MODESTY-ET	SIEMERS MOGUL PETY
		BACON-HILL SUPRS MODESTY-ET MB85
	SEKITA DUCHE 3792 MCCUTCHEN-FIV AC:183d 5425L 189g 3,50%g 173p 3,19%p	DE-SU BKM MCCUTCHEN 1174-ET MB88
		CRUZILIA STELA LORD LILY EX90
		03/00 2X 365 8717 312 3,58 286 3,28
		04/05 2X 365 11076 405 3,66 345 3,11 LM
		06/01 2X 365 18791 701 3,74 594 3,16 LM
		AC:1614d 55393L 1916g 3,46%g 1763p 3,18%p

4ª MÃE.: CRUZILIA PARCELA JOE MB85
02/04 2X 351 7387 259 3,51 223 3,02
04/05 2X 308 8228 270 3,28 242 2,94
06/05 2X 364 9514 350 3,68 285 3,00
AC:1023d 25129L 879g 3,50%g 750p 2,98%p

NET MERIT	PL	TIPO	LEITE	TPI	DPR	UBERE	FM\$
454	0,2	1,58	1042	2483	-3	1,47	428

5ª MÃE.: CRUZILIA LABELA ROEBUCK B+80
03/00 2X 365 9522 337 3,54 103 1,08 LM
04/05 2X 365 11739 313 2,67 341 2,90
07/01 2X 310 13063 463 3,54 348 2,66 LM
AC:1997d 64230L 1975g 3,07%g 1656p 2,58%p

6ª MÃE.: FAVELA DUSTER DE CRUZILIA B+84
AC:1224d 41935L 1274g 3,04%g 993p 2,37%p

CONTINUAÇÃO DO LOTE 41

SEKITA ACRUX 12073 ALPHABET

BEZERRA - Nascto: 19/01/2021 - Rgd: HBB/B-630.026 - Rgn: 12073 - HOLANDÊS PO

OCD HELIX ALPHABET-ET	AOT SILVER HELIX-ET	SEAGULL-BAY SILVER-ET
	OCD YODER AVERY 4119-ET	COOKIECUTTER SSIRE HAS-ET MB88
SEKITA CORUMBA 7438 EXTRA 01/10 3X 365 10672 462 4,33 375 3,51 LM 03/04 3X 190 6949 260 3,75 228 3,28 EM ANDAMENTO AC:680d 20578L 848g 4,12%g 707p 3,43%p	S-S-I REFLECTOR EXTRA-ET	WOODCREST MOGUL YODER-ET
	SEKITA AGATA 3092 DEMPSEY-FIV B+84 03/06 3X 365 12399 462 3,73 412 3,32 LM 06/01 3X 365 12735 489 3,84 421 3,30 LM AC:779d 26832L 1012g 3,77%g 894p 3,33%p	S-S-I MOGUL REFLECTORI
		S-S-I MCC EDEN 8290-ET
		LIRR DREW DEMPSEY MB86
		LAGOS MORTY RENEE 910-TE B+82
		02/00 3X 365 14642 490 3,35 444 3,03 LM
		03/09 3X 365 16195 502 3,10 477 2,95 LM
		AC:1224d 47532L 1538g 3,24%g 1457p 3,07%p

NET MERIT	PL	TIPO	LEITE	TPI	DPR	UBERE	FM\$
464	1,6	0,99	624	2469	-2,1	1,07	427

4ª MÃE.: GRECIA EMIL LAGOS EX90
02/02 2X 365 7777 285 3,66 0 0,00 LM
03/06 2X 365 12061 326 2,70 0 0,00 LM
04/09 3X 365 13430 362 2,70 364 2,71
09/11 3X 365 14909 506 3,39 370 2,48 LM
AC:2252d 73513L 2297g 3,12%g 1382p 1,88%p
NOMEADA V.VIT 2005
R.CAMP V.VIT XXXVII EXPHOL 2005 MG
3oLUGAR V.VIT XXXIV E.BARBACENA 2006 MG
3oMELH. C.FAM XXXIV E.BARBACENA 2006 MG
R.CAMP V.VIT VIII EXPHOLCRI 2006 MG
3oMELH. C.FAM VIII EXPHOLCRI 2006 MG

5ª MÃE.: EDNA POLO LAGOS B+83
01/10 2X 305 7066 216 3,06 0 0,00 LM-LE
03/11 2X 365 13712 509 3,71 0 0,00 LM
AC:1187d 32764L 1102g 3,36%g 0p 0,00%p

6ª MÃE.: CARIOCA LAGOS
02/05 2X 331 6511 195 2,99 0 0,00 LM-LE
03/04 2X 365 7026 220 3,13 0 0,00 LM
04/06 2X 331 10922 331 3,03 0 0,00 LM-LE
AC:1027d 24459L 746g 3,05%g 0p 0,00%p

SEKITA ABERCROM 12052 ROUX

BEZERRA - Nascto: 14/01/2021 - Rgd: HBB/B-637.943 - Rgn: 12052 - HOLANDÊS PO

ST GEN FRAZZLED ROUX-ET	MELARRY JOSUPER FRAZZLED-ET	UECKER SUPERSIRE JOSUPER-ET
	ST GEN 74031-ET	MELARRY SHOTGLASS FRAZZLE MB85
SEKITA QUARRY 9442 NOBLE MB85 AC:194d 7598L 274g 3,61%g 248p 3,27%p EM ANDAMENTO	MR SPRING NOBLE-ET	MR DAY DEARING 1445-ET
	SEKITA DONETSK 6911 EXTRA B+82 01/10 3X 280 8480 315 3,71 271 3,20 02/10 3X 365 15322 529 3,45 498 3,25 LM AC:759d 27153L 979g 3,60%g 892p 3,28%p	WESTENRADE ALTASPRING
		MS DELICIOUS NIGHTOUT 3-ETN MB87
		S-S-I REFLECTOR EXTRA-ET
		SEKITA LAURIANE 4144 MOGUL MB87
		02/00 3X 278 10010 368 3,68 307 3,07 LM-LE
		02/11 3X 343 14039 545 3,89 451 3,22 LM-LE
		04/00 3X 365 14967 573 3,83 488 3,26 LM
		05/07 3X 365 17023 637 3,74 545 3,20 LM
		AC:1474d 59539L 2250g 3,77%g 1915p 3,21%p

4ª MÃE.: SEKITA BESSY WILDMAN 2512
B+81
02/03 3X 303 12379 428 3,46 370 2,99 LM-LE
04/02 3X 365 13884 508 3,66 447 3,22 LM
AC:697d 25925L 929g 3,59%g 848p 3,27%p

5ª MÃE.: SEKITA JABU 546
AC:528d 19393L 639g 3,30%g 626p 3,23%p



SEKITA ACTION 12072 ANICETO

BEZERRA - Nascto: 19/01/2021 - Rgd: HBB/B-630.037 - Rgn: 12072 - HOLANDÊS PO

SEKITA ANICETO 70647 DELTA

MR MOGUL DELTA 1427-ET

SEKITA ROMA 6468 SUPERSHOT-FIV MB87
01/11 3X 300 11882 432 3,63 371 3,12 LM-LE
02/11 3X 280 12278 482 3,93 397 3,23 LM-LE
03/10 3X 278 13734 529 3,85 433 3,15 LM
AC:858d 37896L 1443g 3,81%g 1201p 3,17%p

MOUNTFIELD SSI DCY MOGUL-ET

MISS OCD ROBST DELICIOUS-ET MB87

COGENT SUPERSHOT

SEKITA NAELLA 4356 MCCUTCHEN-FIV B+81
01/11 3X 290 11331 426 3,77 333 2,94 LM
04/02 3X 277 11693 464 3,98 377 3,23 LM
AC:567d 23025L 891g 3,87%g 710p 3,09%p

SEKITA BUBA 9525 FRAZZLED B+84

AC:189d 7137L 237g 3,32%g 218p 3,05%p EM ANDAMENTO

MELARRY JOSUPER FRAZZLED-ET

SEKITA TERUMI 4856 MCCUTCHEN-FIV B+81

01/11 3X 273 10846 373 3,44 326 3,01 LM-LE
02/10 3X 342 14060 575 4,09 445 3,17 LM-LE
03/11 3X 365 15704 584 3,72 502 3,20 LM
AC:1082d 42459L 1598g 3,76%g 1331p 3,14%p

UECKER SUPERSIRE JOSUPER-ET

MELARRY SHOTGLASS FRAZZLE MB85

DE-SU BKM MCCUTCHEN 1174-ET MB88

J.E.N. FORTALEZA DUNDEE-FIV B+80
AC:330d 10715L 317g 2,97%g 345p 3,22%p

4ª MÃE.: J.E.N. ENCORE TARA-TE - EX90
02/01 3X 305 9459 327 3,46 298 3,15 LM-LE
04/11 3X 305 12438 371 2,98 376 3,02 LM-LE
06/00 3X 331 12861 314 2,44 394 3,06 LM-LE
08/04 3X 365 13231 402 3,04 420 3,17
AC:1969d 70695L 2178g 3,08%g 2194p 3,10%p
4o LUGAR V.VIT XLI EXPHOL 2009 SP
CAMPEA V.VIT XVIII EXPOMIG 2009 MG

5ª MÃE.: FRAELAND LINDY RAE MB87
AC:374d 10789L 266g 2,47%g 0p 0,00%p
RE.CAM.NOV.INT.XXIX EXPHOL SP/97
3o LUGAR 3A.JR EXP.B.HORIZONTE 1998 MG

6ª MÃE.: FRAELAND TAB ROSALEE MB85
AC:895d 31806L 984g 3,09%g 929p 2,92%p

A2A2

NET MERIT	PL	TIPO	LEITE	TPI	DPR	UBERE	FM\$
464	4,4	1,06	341	2457	1,1	1,72	435

CONTINUAÇÃO DO LOTE 42

SEKITA CINDEREL 11989 ROUX

BEZERRA - Nascto: 27/12/2020 - Rgd: HBB/B-630.069 - Rgn: 11989 - HOLANDÊS PO

ST GEN FRAZZLED ROUX-ET	MELARRY JOSUPER FRAZZLED-ET	UECKER SUPERSIRE JOSUPER-ET
	ST GEN 74031-ET	MELARRY SHOTGLASS FRAZZLE MB85
SEKITA SACACA 7989 JETT B+82 01/11 3X 281 10757 405 3,76 333 3,09 LM-LE 02/10 3X 213 9857 390 3,95 322 3,26 EM ANDAMENTO AC:494d 20614L 795g 3,86%g 655p 3,17%p	S-S-I MONTROSS JETT-ET	MR DAY DEARING 1445-ET
	SEKITA SAJUDA 4727 SHAMROCK MB85 02/00 3X 272 9850 345 3,50 316 3,21 LM-LE 02/11 3X 298 13183 447 3,39 418 3,17 LM-LE 03/11 3X 287 13980 556 3,97 442 3,16 LM-LE AC:995d 41617L 1499g 3,60%g 1326p 3,18%p	MS DDS HOPE BALISTO 18192-ET B+83
		BACON-HILL MONTROSS-ET
		S-S-I SUPRSIRE MIRI 8679-ET EX90
		LADYS-MANOR PL SHAMROCK-ET MB85
		SEKITA TALISMA 3199 WINDBROOK B+83
		4ª MÃE.: HELENA CRISTAL MARC-32 B+83 02/09 3X 352 8631 300 3,48 246 2,85 LE 03/11 3X 276 9991 334 3,34 299 2,99 LM-LE 04/09 3X 365 13838 489 3,53 429 3,10 LM AC:1100d 33664L 1182g 3,51%g 1018p 3,02%p
		5ª MÃE.: QUEIROZ NOBEL OERIA AC:197d 4637L 143g 3,08%g 130p 2,80%p
		6ª MÃE.: QUEIROZ BELLRINGER KENIA 02/10 2X 312 7404 261 3,52 0 0,00 03/11 2X 346 10689 305 2,85 0 0,00 AC:947d 24629L 837g 3,39%g 0p 0,00%p



NET MERIT	PL	TIPO	LEITE	TPI	DPR	UBERE	FM\$
559	3,1	0,07	996	2418	-1,5	0,79	514

SEKITA JULIET 12029 ALPHABET

BEZERRA - Nascto: 08/01/2021 - Rgd: HBB/B-630.014 - Rgn: 12029 - HOLANDÊS PO

OCD HELIX ALPHABET-ET	AOT SILVER HELIX-ET	SEAGULL-BAY SILVER-ET
	OCD YODER AVERY 4119-ET	COOKIECUTTER SSIRE HAS-ET MB88
SEKITA OLYA 4557 CONTROL MB88 02/00 3X 281 10749 396 3,69 321 2,99 LM-LE 03/00 3X 354 14140 521 3,69 428 3,03 LM-LE AC:1431d 60720L 2244g 3,69%g 1824p 3,00%p	JK EDER-I CONTROL	WOODCREST MOGUL YODER-ET
	SEKITA AMELIE 3031 SHOTTLE B+84 02/01 3X 365 13660 501 3,67 415 3,04 LM AC:1174d 40614L 1482g 3,65%g 1266p 3,12%p	HMM DAY AVERY-ET B+83
		FLEVO GENETICS SNOWMAN
		GIESSEN CINDERELLA 20 MB87
		PICSTON SHOTTLE-ET - EX96
		BIOTRAN GOLDWYN BEAUTY-TE B+83 02/09 3X 333 7728 226 2,93 246 3,19 03/10 3X 365 10472 375 3,58 332 3,18 AC:452d 11654L 464g 3,98%g 377p 3,24%p
		4ª MÃE.: MORRO AGUDO BECKY PRELUDE HUNGRIA-TEMB87 02/02 3X 365 11932 389 3,26 0 0,00 LM AC:748d 23550L 763g 3,24%g 0p 0,00%p NOMEADA 2A.SR 1999 3oMELH. U.JOV EXPHOL 1999 SP 9oLUGAR 3A.SR EXPHOL 2000 SP 4oLUGAR 2A.SR EXPHOL 1999 SP 3oMELH. U.ADT EXPOVAP 2001 SP 4oLUGAR V.4A. EXPOVAP 2001 SP 5oLUGAR V.4A. JACAREI 2001 SP R.CAMP 2A.SR BATATAIS 1999 SP R.CAMP 2A.SR EXPOCRISP 1999 SP 2oMELH. C.V.L BATATAIS 1999 SP 2oMELH. P.MAE EXPOVAP 2001 SP 3oMELH. C.FAM EXPOVAP 2001 SP 3oMELH. C.V.L EXPOVAP 2001 SP 2oMELH. P.MAE JACAREI 2001 SP
		5ª MÃE.: MILNEDEALE JETHRO BECKY-MB87 01/11 2X 310 5876 228 3,88 0 0,00 03/04 3X 327 10002 362 3,62 0 0,00 LM AC:971d 24780L 895g 3,61%g 0p 0,00%p GRD.CAM.NAC.XXVI EXPOHOL-SP/94 1P.CA.ME.UB.JV.XXVI EXPHOL-SP/94 CAM.3ANOS SEN.XXVI EXPOHOL-SP/94
		6ª MÃE.: MILNEDEALE VALIANT BABE - B+80 AC:638d 14011L 573g 4,09%g 492p 3,51%p



NET MERIT	PL	TIPO	LEITE	TPI	DPR	UBERE	FM\$
324	2,4	0,99	1224	2360	-0,2	0,8	380



SEKITA ADELA 12083 ALPHABET

BEZERRA - Nascto: 21/01/2021 - Rgd: HBB/B-630.031 - Rgn: 12083 - HOLANDÊS PO

OCD HELIX ALPHABET-ET	AOT SILVER HELIX-ET	SEAGULL-BAY SILVER-ET
	OCD YODER AVERY 4119-ET	COOKIECUTTER SSIRE HAS-ET MB88
SEKITA TUPICHI 7943 JEDI-FIV B+82 01/11 3X 338 10860 372 3,43 362 3,33 LM-LE 02/11 3X 187 8497 293 3,45 300 3,53 EM ANDAMENTO AC:525d 19357L 666g 3,44%g 662p 3,42%p	S-S-I MONTROSS JEDI-ET	BACON-HILL MONTROSS-ET
	SEKITA LEHA 4151 MCCUTCHEN-FIV MB86 02/05 3X 365 14041 551 3,92 440 3,13 LM 03/07 3X 365 18211 738 4,05 620 3,40 LM AC:961d 39625L 1603g 4,04%g 1340p 3,38%p	S-S-I SUPRSIRE MIRI 8679-ET EX90
		HARM ENGELTJE MERCHANT 1346 EX91 02/05 3X 355 14653 460 3,14 458 3,13 LM-LE 03/07 3X 365 17136 528 3,08 535 3,12 LM 05/04 3X 365 17118 547 3,20 535 3,13 LM AC:1424d 58362L 1880g 3,22%g 1860p 3,19%p R.CAMP V.ADT VII EXPOCARAMBEI 2011 PR 2oMELH. C.V.L VII EXPOCARAMBEI 2011 PR R.CAMP V.VIT AGROLEITE-PB 2011 PR 3oMELH. C.V.L AGROLEITE-PB 2011 PR

NET MERIT	PL	TIPO	LEITE	TPI	DPR	UBERE	FM\$
605	3,9	0,7	927	2564	0,7	0,91	559

4ª MÃE.: HARM ENGELTJE 760 B+82
02/01 2X 365 10823 351 3,24 336 3,10 LM
03/09 3X 327 11556 366 3,17 352 3,05 LM-LE
ACUM:900d 26198L 849g 3,24%g 825p 3,15%p

5ª MÃE.: HARM ENGELTJE 64 MB85
01/09 2X 354 8945 314 3,51 277 3,10 LM-LE
02/11 2X 365 13953 486 3,48 431 3,09 LM
04/07 3X 365 13815 477 3,45 436 3,16 LM
AC:1793d 56648L 1973g 3,48%g 1793p 3,17%p

6ª MÃE.: HARM ENGELTJE 235 EX90
02/10 2X 299 7544 235 3,12 0 0,00 LM
04/03 2X 356 12398 402 3,24 0 0,00 LM
AC:1396d 42331L 1454g 3,43%g 674p 1,59%p

FAIXA VERDE
3P.19C.CAM.4A.XXIII EXPHOL SP/91
3P.CJ.PRG.SEN.PAI XXIII SP/91
GRD.CAM.27.EX.G.LEI.CAS.-92/PR
GRD.CAMP.XEXP.ABCAGR.92/PR
GDE.CAM.IX EXPOLEITE - 91PR
RES.GRD.CAM.28.EX.G.LEI.CAS.PR93
CAM.VC.AD.28EXP.G.LEI.CAS.-PR/93
CAMP.UBER.ADUL.XEXPABCAG-92/PR
CA.5A.27.EX.G.LEI.CAST.-92/PR
CA.UB.AD.27.EX.G.LEI.CAST.-92/PR
RE.CA.UB.AD.28.EX.G.LEI.CAS.PR93

CONTINUAÇÃO DO LOTE 43

SEKITA AFRA 12100 ALPHABET

BEZERRA - Nascto: 30/01/2021 - Rgd: HBB/B-631.311 - Rgn: 12100 - HOLANDÊS PO

OCD HELIX ALPHABET-ET	AOT SILVER HELIX-ET	SEAGULL-BAY SILVER-ET
	OCD YODER AVERY 4119-ET	COOKIECUTTER SSIRE HAS-ET MB88
SEKITA PRATO 7081 CANYON MB86 01/09 3X 283 9877 394 4,00 313 3,17 LM-LE 02/08 3X 301 11614 438 3,77 378 3,26 AC:762d 30022L 1197g 3,98%g 974p 3,24%p	DEEP-RUN-CRK DFR CANYON-ET	WOODCREST MOGUL YODER-ET
	SEKITA TUBAINA 2856 SHOTTLE MB85 01/10 3X 287 10248 378 3,69 315 3,08 LM-LE 02/09 3X 365 13453 482 3,59 460 3,43 LM AC:1671d 62241L 2335g 3,75%g 2006p 3,22%p	HMM DAY AVERY-ET B+83
		S-S-I MOGUL DEFENDER-ET
		TRULEA SUPER CHARITY 7296-ET
	PICSTON SHOTTLE-ET - EX96	
	ONDA SUL TOUCHDOWN 2736 MB85 03/00 2X 365 10884 409 3,76 354 3,25 LM-LE 04/01 3X 307 11863 410 3,46 362 3,06 LM-LE 05/01 3X 365 12585 532 4,23 390 3,10 LM AC:1270d 39558L 1517g 3,83%g 1275p 3,22%p	

NET MERIT	PL	TIPO	LEITE	TPI	DPR	UBERE	FM\$
469	1,6	0,63	1379	2444	-0,4	0,6	483

4ª MÃE.: ONDA SUL ECONO 2523
AC:347d 11874L 292g 2,46%g 361p 3,04%p

5ª MÃE.: ONDA SUL PERSIA

SEKITA ACRE 12066 ALPHABET

BEZERRA - Nascto: 18/01/2021 - Rgd: HBB/B-630.023 - Rgn: 12066 - HOLANDÊS PO

OCD HELIX ALPHABET-ET	AOT SILVER HELIX-ET	SEAGULL-BAY SILVER-ET
	OCD YODER AVERY 4119-ET	COOKIECUTTER SSIRE HAS-ET MB88
SEKITA CECIL 5511 DELFINO MB87 01/10 3X 365 14343 514 3,58 435 3,03 LM 03/11 3X 353 15773 500 3,16 494 3,13 LM AC:1014d 44478L 1563g 3,51%g 1378p 3,09%p	CLEAR-ECHO DELFINO 110-ET	WOODCREST MOGUL YODER-ET
	SEKITA IMANY 4001 DORCY B+80	HMM DAY AVERY-ET B+83
		MR OCD ROBUST DONATELLO-ET
	CLEAR-ECHO GERARD 2360-ET MB85	
	COYNE-FARMS DORCY-ET - MB87	
	TRUE TYPE 8487 JAYZ MB85 AC:508d 16104L 597g 3,71%g 469p 2,91%p	

NET MERIT	PL	TIPO	LEITE	TPI	DPR	UBERE	FM\$
444	3,1	0,93	814	2457	0,7	0,76	466

4ª MÃE.: TRUE TYPE 4124 MUTUAL

5ª MÃE.: CALDAS MARISTELA

**LOTE
044**



SEKITA BABILA 12263 ALPHABET

BEZERRA - Nascto: 13/03/2021 - Rgd: HBB/B-637.512 - Rgn: 12263 - HOLANDÊS PO

OCD HELIX ALPHABET-ET

AOT SILVER HELIX-ET

OCD YODER AVERY 4119-ET

SEAGULL-BAY SILVER-ET

COOKIECUTTER SSIRE HAS-ET MB88

WOODCREST MOGUL YODER-ET

HMM DAY AVERY-ET B+83

SEKITA WELTON 6753 MONTROSS B+84
01/10 3X 365 14849 524 3,52 438 2,95 LM
AC:843d 36253L 1199g 3,30%g 1050p 2,89%p

BACON-HILL MONTROSS-ET

SEKITA ROSANA 4677 SHAMROCK B+81
AC:321d 12225L 416g 3,40%g 366p 2,99%p

MOUNTFIELD SSI DCY MOGUL-ET

UNIQUE-STYLE BOLTON MONEY 2EX93

LADYS-MANOR PL SHAMROCK-ET MB85

SEKITA AMADA 3233 LAVANGUARD-FIV
B+80

AC:372d 15614L 584g 3,74%g 508p 3,25%p

4ª MÃE.: CRUZILIA RENDILHA JOE MB88
02/09 2X 305 7282 263 3,61 213 2,93
03/09 2X 365 10812 377 3,49 325 3,01 LM-LE
04/11 2X 365 12683 538 4,24 382 3,01 LM
06/11 2X 365 19488 818 4,20 601 3,08 LM
AC:1925d 64468L 2447g 3,80%g 1925p 2,99%p

5ª MÃE.: CRUZILIA LENTILHA LEADMAN
AC:190d 3626L 104g 2,86%g 115p 3,17%p

6ª MÃE.: CRUZILIA ERVILHA MB85
03/01 2X 302 7369 241 3,27 0 0,00 LM-LE
07/00 2X 305 9988 331 3,31 0 0,00 LM-LE
08/01 2X 365 14968 611 4,08 133 0,89 LM
AC:2802d 87731L 3044g 3,47%g 1585p 1,81%p
R.CAMP V.ADT EXP.CAXAMBU 1998 MG
3oMELH. U.ADT EXP.CAXAMBU 1998 MG

A2A2

NET MERIT	PL	TIPO	LEITE	TPI	DPR	UBERE	FM\$
335	1,7	0,66	1341	2339	0,1	0,87	383

CONTINUAÇÃO DO LOTE 44

SEKITA AMARIE 12225 ALPHABET

BEZERRA - Nascto: 05/03/2021 - Rgd: HBB/B-637.487 - Rgn: 12225 - HOLANDÊS PO

OCD HELIX ALPHABET-ET	AOT SILVER HELIX-ET	SEAGULL-BAY SILVER-ET
	OCD YODER AVERY 4119-ET	COOKIECUTTER SSIRE HAS-ET MB88
SEKITA JOICE 5943 MONTROSS-TE MB87 01/10 3X 323 12342 501 4,06 368 2,98 LM-LE 03/10 3X 285 13946 588 4,22 407 2,92 LM-LE 04/09 3X 144 8261 322 3,90 234 2,84 EM ANDAMENTO AC:1035d 46284L 1902g 4,11%g 1365p 2,94%p	BACON-HILL MONTROSS-ET	MOUNTFIELD SSI DCY MOGUL-ET
	SEKITA DOMINGA 3751 ATWOOD-FIV 02/01 3X 365 10326 373 3,62 338 3,28 03/06 3X 300 12761 474 3,72 400 3,14 LM-LE AC:750d 25688L 956g 3,72%g 830p 3,23%p	SEKITA DOMINGA 3751 ATWOOD-FIV 02/01 3X 365 10326 373 3,62 338 3,28 03/06 3X 300 12761 474 3,72 400 3,14 LM-LE AC:750d 25688L 956g 3,72%g 830p 3,23%p

A2A2

NET MERIT	PL	TIPO	LEITE	TPI	DPR	UBERE	FM\$
504	2,7	1,03	1235	2485	-0,7	1,32	520

4ª MÃE.: RHOELANDT 075 MAUD SKY
BROKER
02/01 2X 365 8485 384 4,53 277 3,26
03/05 2X 365 11105 471 4,24 363 3,27 LM
05/03 3X 365 14424 627 4,35 454 3,15 LM
AC:1520d 45352L 1992g 4,39%g 1482p 3,27%p

5ª MÃE.: RHOELANDT 576 MAUD PRINCE
SKYBUCK B+83
02/00 2X 365 9054 357 3,94 280 3,09 LM
03/02 2X 291 9780 336 3,44 301 3,08 LM
04/02 2X 365 12470 449 3,60 392 3,14 LM
AC:1981d 62104L 2366g 3,81%g 1924p 3,10%p

6ª MÃE.: RHOELANDT 247 MAUD
QUERUBIM B+83
02/04 2X 365 8966 314 3,50 0 0,00 LM
03/08 2X 365 10095 333 3,30 323 3,20 LM
06/00 2X 365 11114 419 3,77 369 3,32 LM-LE
07/01 2X 365 11718 412 3,52 368 3,14 LM
AC:2333d 65907L 2370g 3,60%g 1830p 2,78%p

CONTINUAÇÃO DO LOTE 44

SEKITA AMARIS 12224 ALPHABET

BEZERRA - Nascto: 05/03/2021 - Rgd: HBB/B-637.486 - Rgn: 12224 - HOLANDÊS PO

OCD HELIX ALPHABET-ET	AOT SILVER HELIX-ET	SEAGULL-BAY SILVER-ET
		COOKIECUTTER SSIRE HAS-ET MB88
	OCD YODER AVERY 4119-ET	WOODCREST MOGUL YODER-ET
		HMM DAY AVERY-ET B+83
SEKITA ZAPORIZHIA 6918 ORION MB86 02/10 3X 183 9100 371 4,07 255 2,80 03/11 3X 145 7230 271 3,75 206 2,85 EM ANDAMENTO AC:328d 16331L 642g 3,93%g 461p 2,82%p	PROGENESIS ORION	MORNINGVIEW MCC KINGBOY-ET
		EDG DAHLIA MOGUL 2257-ET B+84
	SEKITA MELINDA 4254 SHAMROCK-FIV AC:278d 7937L 277g 3,50%g 246p 3,10%p	LADYS-MANOR PL SHAMROCK-ET MB85
		J.E.N. FAVORITE MARSAHLL-TE AC:141d 4984L 148g 2,98%g 155p 3,11%p

4ª MÃE.: QUALITY GOLDWYN FLANSO EX95
02/04 2X 365 11944 511 4,28 419 3,51
03/10 2X 365 14703 716 4,87 493 3,35
05/08 2X 365 15725 713 4,53 501 3,19
AC:1730d 61946L 2861g 4,62%g 2145p 3,46%p

5ª MÃE.: QUALITY GIBSON FINSCO - EX94
02/02 2X 323 9121 421 4,62 314 3,44
03/04 2X 335 12239 736 6,01 395 3,23
AC:964d 32159L 1663g 5,17%g 1072p 3,33%p

6ª MÃE.: QUALITY B C FRANTISCO - 2EX96
03/06 2X 365 15760 908 5,76 519 3,29
04/11 2X 365 15841 808 5,10 513 3,24
AC:730d 31601L 1716g 5,43%g 1032p 3,27%p



NET MERIT	PL	TIPO	LEITE	TPI	DPR	UBERE	FM\$
386	1,5	1,16	1418	2425	-1,1	1,17	454

SEKITA ADARK 12069 TAHITI

BEZERRA - Nascto: 19/01/2021 - Rgd: HBB/B-631.177 - Rgn: 12069 - HOLANDÊS PO

DE-SU FRAZZ TAHITI 14104-ET	MELARRY JOSUPER FRAZZLED-ET	UECKER SUPERSIRE JOSUPER-ET
		MELARRY SHOTGLASS FRAZZLE MB85
	DE-SU DELTA 4900-ET B+81	MR MOGUL DELTA 1427-ET
		DE-SU SUPERSIRE 3349-ET MB86
SEKITA ALGON 5335 MONTEREY MB86 01/11 3X 277 10688 452 4,23 339 3,17 LM-LE 02/10 3X 346 13858 597 4,31 452 3,26 LM-LE 03/11 3X 365 14876 578 3,89 479 3,22 LM 05/03 3X 190 9429 413 4,38 322 3,41 EM ANDAMENTO AC:1241d 50590L 2116g 4,18%g 1656p 3,27%p	VIEW-HOME MONTEREY-ET	DE-SU BKM MCCUTCHEN 1174-ET MB88
		SEKITA CRISTEL 2882 BERTIL-FIV B+82 02/01 3X 330 12498 475 3,80 423 3,39 LM-LE AC:742d 23381L 865g 3,70%g 818p 3,50%p
		BEEKMANSHOEVE BERTIL
		EMIELE GUERRILHA 3 JEROM B+83

4ª MÃE.: EMIELE BASTILHA II BRASAO B+82

5ª MÃE.: GUERRILHA EMIELE

6ª MÃE.: BATALHA EMIELE
04/04 2X 295 4822 189 3,91 0 0,00 LM-LE
05/04 2X 302 5394 225 4,17 0 0,00 LM
07/02 2X 289 5571 213 3,82 0 0,00 LM-LE
08/04 2X 321 6475 267 4,12 0 0,00 LM-LE
09/06 2X 292 6439 214 3,32 0 0,00 LM
AC:2468d 43755L 1607g 3,67%g 0p 0,00%p



NET MERIT	PL	TIPO	LEITE	TPI	DPR	UBERE	FM\$
607	3,4	-0,18	1259	2427	-1,4	-0,16	574

**LOTE
045**



SEKITA BENAZIR 12310 ROUX

BEZERRA - Nascto: 26/03/2021 - Rgd: HBB/B-638.996 - Rgn: 12310 - HOLANDÊS PO

ST GEN FRAZZLED ROUX-ET	MELARRY JOSUPER FRAZZLED-ET	UECKER SUPERSIRE JOSUPER-ET
	ST GEN 74031-ET	MELARRY SHOTGLASS FRAZZLE MB85
SEKITA CANUELLAS 7687 HANG-TIME B+82 01/10 3X 365 12353 475 3,85 415 3,35 LM 03/04 3X 124 6529 241 3,70 214 3,28 EM ANDAMENTO AC:627d 22132L 851g 3,84%g 751p 3,39%p	COOKIECUTTER HANG-TIME-ET	MR DAY DEARING 1445-ET
	SEKITA YORI 5107 MOGUL	MS DDS HOPE BALISTO 18192-ET B+83
		BACON-HILL MONTROSS-ET
		COOKIECUTTER SPR HAZELNU-ET
		MOUNTFIELD SSI DCY MOGUL-ET
		SEKITA MAMMY 2829 ATWOOD-FIV B+82 AC:347d 10904L 379g 3,48%g 342p 3,14%p

4ª MÃE.: SAO QUIRINO FENOMENAL
BLACK KING CAMAREIRA MB88
02/08 3X 353 12082 354 2,93 368 3,05 LM-LE
03/09 3X 365 13499 380 2,81 451 3,34 LM-LE
04/11 3X 305 13438 384 2,86 409 3,04 LM-LE
05/10 3X 365 16043 485 3,02 556 3,47 LM
AC:1997d 74294L 2194g 2,95%g 2432p 3,27%p

5ª MÃE.: SAO QUIRINO CAMAREIRA
SAMBO RAZAO
AC:250d 5341L 223g 4,17%g 158p 2,95%p

6ª MÃE.: SAO QUIRINO RAZAO MANDINGO
OIANA
02/00 2X 358 8282 263 3,18 0 0,00 LM
05/00 2X 365 9184 349 3,80 0 0,00 LM
AC:1483d 34699L 1220g 3,52%g 0p 0,00%p



NET MERIT	PL	TIPO	LEITE	TPI	DPR	UBERE	FM\$
676	3,1	0,69	1270	2532	-2,5	1,22	644

CONTINUAÇÃO DO LOTE 45

SEKITA BAILEY 12275 ROUX

BEZERRA - Nascto: 16/03/2021 - Rgd: HBB/B-639.024 - Rgn: 12275 - HOLANDÊS PO

ST GEN FRAZZLED ROUX-ET	MELARRY JOSUPER FRAZZLED-ET	UECKER SUPERSIRE JOSUPER-ET
	ST GEN 74031-ET	MELARRY SHOTGLASS FRAZZLE MB85
SEKITA LUSAKA 9693 REDROCK-TE AC:133d 4681L 185g 3,97%g 157p 3,37%p EM ANDAMENTO	REDROCK-VIEW KLUTCH-ET	MR DAY DEARING 1445-ET
	SEKITA CAMPANIA 7100 BANDARES-TE AC:274d 8583L 321g 3,74%g 279p 3,25%p	MS DDS HOPE BALISTO 18192-ET B+83
		S-S-I MONTROSS JEDI-ET
		REDROCK-VIEW KINGBOY 367-ET
	WA-DEL YODER BANDARES-ET	
	SEKITA WAKABO 5094-FIV B+83 AC:453d 14631L 603g 4,12%g 471p 3,22%p	

4ª MÃE.: SEKITA DORLETA 3793
MCCUTCHEN-FIV B+84
AC:419d 15558L 598g 3,85%g 530p 3,41%p

NET MERIT	PL	TIPO	LEITE	TPI	DPR	UBERE	FM\$
557	4	1,28	500	2574	-0,3	1,8	462

5ª MÃE.: CRUZILIA STELA LORD LILY EX90
03/00 2X 365 8717 312 3,58 286 3,28
04/05 2X 365 11076 405 3,66 345 3,11 LM
06/01 2X 365 18791 701 3,74 594 3,16 LM
AC:1614d 55393L 1916g 3,46%g 1763p 3,18%p



6ª MÃE.: CRUZILIA PARCELA JOE MB85
02/04 2X 351 7387 259 3,51 223 3,02
04/05 2X 308 8228 270 3,28 242 2,94
06/05 2X 364 9514 350 3,68 285 3,00
AC:1023d 25129L 879g 3,50%g 750p 2,98%p

CONTINUAÇÃO DO LOTE 45

SEKITA BANGOR 12285 ROUX

BEZERRA - Nascto: 19/03/2021 - Rgd: HBB/B-639.022 - Rgn: 12285 - HOLANDÊS PO

ST GEN FRAZZLED ROUX-ET	MELARRY JOSUPER FRAZZLED-ET	UECKER SUPERSIRE JOSUPER-ET
	ST GEN 74031-ET	MELARRY SHOTGLASS FRAZZLE MB85
SEKITA SOLIMAN 9802 NOBLE-TE AC:131d 5337L 196g 3,68%g 170p 3,20%p	MR SPRING NOBLE-ET	MR DAY DEARING 1445-ET
	SEKITA TRIM 7534 PREMIUM MB85 01/11 3X 280 11460 425 3,70 370 3,23 LM-LE AC:545d 20227L 718g 3,54%g 652p 3,22%p	MS DDS HOPE BALISTO 18192-ET B+83
		WESTENRADE ALTASPRING
		MS DELICIOUS NIGHTOUT 3-ETN MB87
		S-S-I MONTROSS PREMIUM-ET
		SEKITA PILAR 4578 MCCUTCHEN MB87 01/10 3X 277 9850 411 4,17 315 3,20 LM-LE 02/09 3X 312 12467 526 4,21 406 3,26 LM-LE 05/08 3X 341 15328 610 3,98 476 3,10 AC:1470d 58561L 2382g 4,06%g 1902p 3,24%p

4ª MÃE.: SEKITA PENELOPE 3265 IOTA MB85
01/08 3X 284 10939 365 3,34 326 2,98 LM-LE
04/01 3X 365 15655 555 3,54 473 3,02 LM-LE
AC:1589d 61084L 2131g 3,48%g 1859p 3,04%p

5ª MÃE.: SEKITA BARRA 1850 WIN 395
02/08 3X 365 15219 490 3,22 419 2,75 LM
AC:740d 23212L 760g 3,27%g 678p 2,92%p

6ª MÃE.: SEKITA TALITA 990 MB86
05/00 3X 263 8089 248 3,07 238 2,95 LE
06/11 3X 281 9917 389 3,93 298 3,00
AC:708d 22786L 796g 3,49%g 655p 2,87%p



NET MERIT	PL	TIPO	LEITE	TPI	DPR	UBERE	FM\$
632	3,7	0,5	1142	2549	-1	0,98	605

SEKITA ACHERS S 12061 TAHITI

BEZERRA - Nascto: 16/01/2021 - Rgd: HBB/B-631.176 - Rgn: 12061 - HOLANDÊS PO

DE-SU FRAZZ TAHITI 14104-ET	MELARRY JOSUPER FRAZZLED-ET	UECKER SUPERSIRE JOSUPER-ET
	DE-SU DELTA 4900-ET B+81	MELARRY SHOTGLASS FRAZZLE MB85
SEKITA CANTABRIA 7405 HANG-TIME B+83 01/10 3X 365 14659 505 3,44 466 3,18 LM 03/05 3X 192 9644 381 3,95 287 2,97 EM ANDAMENTO AC:713d 30530L 1136g 3,72%g 968p 3,17%p	COOKIECUTTER HANG-TIME-ET	MR MOGUL DELTA 1427-ET
	SEKITA YLONDA 5164 BELUGA B+82 02/00 3X 310 12076 423 3,50 375 3,10 LM 04/06 3X 365 17518 347 1,98 306 1,74 AC:833d 35576L 987g 2,77%g 889p 2,50%p	DE-SU SUPERSIRE 3349-ET MB86
		BACON-HILL MONTROSS-ET
		COOKIECUTTER SPR HAZELNU-ET
		PEN-COL BELUGA-ET
		SEKITA DAILY 2807 MAGOT MB85 02/00 3X 365 14944 569 3,80 479 3,20 LM-LE 03/02 3X 332 15661 551 3,52 490 3,13 LM-LE 06/02 3X 365 16265 678 4,17 516 3,17 LM-LE AC:2009d 78914L 3035g 3,84%g 2521p 3,19%p

4ª MÃE.: SEKITA MARINALVA 1393
PARAMOUNT B+81
AC:330d 12596L 499g 3,96%g 395p 3,14%p

5ª MÃE.: SEKITA ROSEMEIRE 675



NET MERIT	PL	TIPO	LEITE	TPI	DPR	UBERE	FM\$
484	4,3	0,27	1027	2327	0,7	0,75	492



SEKITA BLONDIE 12389 ROUX

BEZERRA - Nascto: 20/04/2021 - Rgd: HBB/B-638.689 - Rgn: 12389 - HOLANDÊS PO

ST GEN FRAZZLED ROUX-ET	MELARRY JOSUPER FRAZZLED-ET	UECKER SUPERSIRE JOSUPER-ET
	ST GEN 74031-ET	MELARRY SHOTGLASS FRAZZLE MB85
SEKITA PALENCIA 6977 DELTA MB85 02/02 3X 279 10114 429 4,24 332 3,29 LM-LE 03/01 3X 257 10689 478 4,47 348 3,25 LM-LE 04/00 3X 99 5401 199 3,68 167 3,09 EM ANDAMENTO AC:635d 26205L 1107g 4,22%g 848p 3,23%p	MR MOGUL DELTA 1427-ET	MOUNTFIELD SSI DCY MOGUL-ET
	SEKITA VICTORIA 4980 ALTA5G B+81 AC:465d 14694L 526g 3,58%g 442p 3,01%p	MR LOOKOUT PESCE ALTA5G-ET
		MS DDS HOPE BALISTO 18192-ET B+83
		MR DAY DEARING 1445-ET
		SEKITA CAMPEA DIANA 2242 OLYMPIC 01/10 3X 365 10115 341 3,37 303 3,00 03/09 3X 284 14032 462 3,29 428 3,05 LM AC:879d 29351L 986g 3,36%g 896p 3,05%p

4ª MÃE.: RHOELANDT 1105 DIANA
CHAMPION FINEST
MB86
03/02 3X 351 11879 405 3,42 359 3,02 LM-LE
04/03 3X 365 12737 435 3,42 395 3,11 LM
AC:855d 28478L 1115g 3,92%g 887p 3,12%p

5ª MÃE.: RHOELANDT 510 DIANA DREW
CHAMPION
02/00 3X 341 13153 488 3,71 386 2,93 LM-LE
03/02 3X 365 14147 544 3,85 447 3,16 LM
04/05 3X 365 14858 535 3,60 422 2,84 LM
AC:1332d 47862L 1810g 3,78%g 1461p 3,05%p

6ª MÃE.: RHOELANDT 227 DIANA DREW
MORGAN MB85
02/01 2X 347 11403 373 3,27 316 2,77 LM-LE
03/02 3X 365 13018 393 3,02 378 2,90 LM
AC:1335d 44173L 1424g 3,22%g 1273p 2,88%p

NET MERIT	PL	TIPO	LEITE	TPI	DPR	UBERE	FM\$
547	2,4	0,46	790	2425	-2	1,21	516

CONTINUAÇÃO DO LOTE 46

SEKITA BRANDY 12392 ROUX

BEZERRA - Nascto: 22/04/2021 - Rgd: HBB/B-638.691 - Rgn: 12392 - HOLANDÊS PO

ST GEN FRAZZLED ROUX-ET	MELARRY JOSUPER FRAZZLED-ET	UECKER SUPERSIRE JOSUPER-ET	
	ST GEN 74031-ET	MELARRY SHOTGLASS FRAZZLE MB85	
SEKITA SOBRAL 8592 FORTUNE 01/10 3X 280 8865 375 4,23 306 3,45 LM-LE 02/09 3X 96 4276 140 3,28 141 3,30 EM ANDAMENTO AC:376d 13141L 515g 3,92%g 447p 3,40%p	PROGENESIS FORTUNE	LADYS-MANOR OCTOBERFEST-ET	
	SEKITA MELROSE 6188 MONTEREY-FIV B+82 AC:281d 10690L 395g 3,69%g 331p 3,10%p	VIEW-HOME MONTEREY-ET	MS HUE TANGO 57644-ET MB86
		SEKITA GWENY 3885 GUTHRIE MB85	
		02/00 3X 287 11425 407 3,56 332 2,91 LM-LE	
		02/11 3X 280 12732 508 4,00 370 2,91 LM-LE	
	03/10 3X 365 16140 581 3,60 498 3,09 LM		
	05/03 3X 365 19185 704 3,67 576 3,01 LM		
	AC:1379d 61935L 2290g 3,69%g 1857p 2,99%p		

NET MERIT	PL	TIPO	LEITE	TPI	DPR	UBERE	FM\$
515	4,4	0,66	1139	2481	-0,6	0,76	478

4ª MÃE.: SEKITA DESCRITA RENATA 2362
SHOTTLE-FIV MB85
02/01 3X 365 13403 492 3,67 394 2,95 LM
03/03 3X 277 13690 468 3,42 408 2,98 LM-LE
AC:1514d 59602L 2256g 3,79%g 1818p 3,05%p

5ª MÃE.: LAGOS ALLEX RENATA 909-TE
MB85
02/01 3X 365 12686 347 2,74 405 3,19
03/09 3X 365 14819 434 2,93 457 3,08 LM
AC:1101d 38462L 1179g 3,07%g 1240p 3,22%p

6ª MÃE.: BAM SILVIANA ASTRE-TE MB86
05/02 3X 334 13584 573 4,22 412 3,03 LM-LE
AC:639d 25452L 1013g 3,98%g 793p 3,12%p
SUPREMA BEZ.S 2001
NOMEADA BEZ.S 2001
CAMPEA BEZ.S EXPOHOL 2001 SP
3oLUGAR F.JOV EXPOVAP 2001 SP
4oLUGAR NOV.S EXPOCRISP 2002 SP
5oLUGAR NOV.S EXPOVAP 2002 SP
CAMPEA BEZ.S EXPOVAP 2001 SP
R.CAMP BEZ.S EXPOCRISP 2001 SP
3oLUGAR BEZ.S EXPOLACT 2001 SP
3oLUGAR BEZ.S EXPOAGRO 2001 SP

CONTINUAÇÃO DO LOTE 46

SEKITA BINFORD 12362 ROUX

BEZERRA - Nascto: 12/04/2021 - Rgd: HBB/B-638.680 - Rgn: 12362 - HOLANDÊS PO

ST GEN FRAZZLED ROUX-ET	MELARRY JOSUPER FRAZZLED-ET	UECKER SUPERSIRE JOSUPER-ET
	ST GEN 74031-ET	MELARRY SHOTGLASS FRAZZLE MB85
SEKITA TANGARA 8626 LEGENDARY B+82 01/10 3X 270 8270 350 4,24 275 3,33 02/09 3X 106 4414 172 3,90 146 3,32 EM ANDAMENTO AC:376d 12685L 523g 4,12%g 422p 3,32%p	WELCOME LEGENDARY 2870-ET	S-S-I STERLING DAMARIS-ET
	SEKITA YUNAICA 5180 DEFENDER MB88	MS WELCOME CAMERON LIA-ET MB87
	01/11 3X 300 10790 389 3,60 336 3,11 LM-LE	S-S-I MOGUL DEFENDER-ET
	02/11 3X 279 12384 483 3,90 382 3,08 LM-LE	SEKITA ABBY 3391 FEVER B+81
04/09 3X 310 14598 534 3,66 468 3,20 LM-LE	02/02 3X 213 8141 287 3,53 254 3,13	03/02 3X 365 13792 553 4,01 432 3,13 LM
AC:1196d 49834L 1867g 3,74%g 1563p 3,13%p	AC:1324d 47157L 1816g 3,85%g 1495p 3,17%p	

NET MERIT	PL	TIPO	LEITE	TPI	DPR	UBERE	FM\$
561	4,6	0,22	569	2459	-0,5	0,97	516

4ª MÃE.: SEKITA MENINA 955 B+82
03/02 3X 305 10844 400 3,69 319 2,95 LM-LE
04/02 3X 305 12633 406 3,22 368 2,92 LM-LE
AC:838d 32362L 1093g 3,38%g 944p 2,92%p

SEKITA BADEN 12260 ROUX

BEZERRA - Nascto: 12/03/2021 - Rgd: HBB/B-637.509 - Rgn: 12260 - HOLANDÊS PO

ST GEN FRAZZLED ROUX-ET	MELARRY JOSUPER FRAZZLED-ET	UECKER SUPERSIRE JOSUPER-ET
	ST GEN 74031-ET	MELARRY SHOTGLASS FRAZZLE MB85
SEKITA PARAISOPOLIS 8419 MODESTY B+83 01/10 3X 281 10239 353 3,45 328 3,20 LM-LE 02/09 3X 137 6339 256 4,04 207 3,27 EM ANDAMENTO AC:418d 16578L 609g 3,67%g 536p 3,23%p	BACON-HILL PETY MODESTY-ET	SIEMERS MOGUL PETY
	SEKITA LARSEN 6029 TROY B+82	BACON-HILL SUPRS MODESTY-ET MB85
	AC:390d 10066L 386g 3,84%g 321p 3,19%p	RIVER-BRIDGE CO-OP TROY-ET
		SEKITA AMELLE 3382 BRADNICK-FIV MB85
	02/00 3X 271 5629 197 3,50 190 3,38 LE	03/00 3X 276 12028 397 3,30 355 2,95 LM-LE
	AC:547d 17658L 594g 3,36%g 545p 3,09%p	

NET MERIT	PL	TIPO	LEITE	TPI	DPR	UBERE	FM\$
591	4,9	0,05	608	2417	-1	0,77	557

4ª MÃE.: MARIA'S VITORIOSA MANDEL-TE - MB86
02/01 3X 301 6065 196 3,23 189 3,12
03/02 2X 305 7714 256 3,32 238 3,09
05/02 3X 365 14293 588 4,11 467 3,27 LM
AC:1199d 34840L 1272g 3,65%g 935p 2,68%p
6oLUGAR 2A.JR EXPOCRISP 2001 SP
6oLUGAR 2A.JR EXPOLACT 2001 SP
CAMPEA BEZ.I FACILPA 2000 SP
6oLUGAR BEZ.I EXPOCRISP-FRANCA 2000 SP
8oLUGAR BEZ.I EXPOVAP 2000 SP

5ª MÃE.: FRAELAND STAR ANITA EX90
02/08 3X 305 9360 288 3,08 0 0,00 LM
03/11 3X 312 13182 452 3,43 0 0,00 LM-LE
AC:708d 26560L 853g 3,21%g 0p 0,00%p

6ª MÃE.: CALBRETT VALIANT APRIL 3EX92
02/00 2X 365 8569 300 3,50 277 3,23
03/03 2X 365 12943 437 3,38 427 3,30
06/02 2X 365 16032 531 3,31 0 0,00
08/06 2X 365 17538 380 2,17 551 3,14
AC:2506d 83197L 3047g 3,66%g 2748p 3,30%p



SEKITA TEIKE 11940 TAHITI

BEZERRA - Nascto: 15/12/2020 - Rgd: HBB/B-631.163 - Rgn: 11940 - HOLANDÊS PO

DE-SU FRAZZ TAHITI 14104-ET	MELARRY JOSUPER FRAZZLED-ET	UECKER SUPERSIRE JOSUPER-ET
	DE-SU DELTA 4900-ET B+81	MELARRY SHOTGLASS FRAZZLE MB85
SEKITA INDIANA 6797 MONTEREY B+84 01/11 3X 277 10922 452 4,14 340 3,11 LM-LE 02/10 3X 280 14271 519 3,63 453 3,17 LM-LE 03/09 3X 224 11050 369 3,34 345 3,12 EM ANDAMENTO AC:781d 36244L 1341g 3,70%g 1138p 3,14%p	VIEW-HOME MONTEREY-ET	DE-SU BKM MCCUTCHEN 1174-ET MB88
	SEKITA RUNA 4689 DEFENDER MB85 02/00 3X 361 14144 489 3,46 422 2,98 LM-LE AC:959d 35875L 1281g 3,57%g 1088p 3,03%p	S-S-I MOGUL DEFENDER-ET
		SEKITA MAGDA 3102 BRADNICK-FIV AC:339d 9298L 330g 3,55%g 297p 3,20%p

4ª MÃE.: MENGE MORTY SUZI 1020 MB85
01/10 3X 365 14465 421 2,91 424 2,93 LM
03/05 3X 365 17161 489 2,85 514 3,00 LM
AC:912d 37968L 1152g 3,03%g 1140p 3,00%p

5ª MÃE.: LAGOS RUDOLPH NICOLE 556 MB86
02/00 3X 365 10863 365 3,36 320 2,95 LM
03/04 3X 365 14577 545 3,74 471 3,23 LM
AC:1026d 37908L 1119g 2,95%g 1015p 2,68%p
4oLUGAR V.5A. XXXIV E.BARBACENA 2006 MG
1oMELH. P.MAE XXXIV E.BARBACENA 2006 MG
3oLUGAR V.5A. VIII EXPHOLCRI 2006 MG
1oMELH. P.MAE VIII EXPHOLCRI 2006 MG

6ª MÃE.: LAGOS ASTRE LUZIA 444 MB88
02/03 2X 305 9535 318 3,34 285 2,99 LM-LE
03/03 3X 305 10543 412 3,91 327 3,10 LM-LE
AC:888d 29925L 1074g 3,59%g 892p 2,98%p

NET MERIT	PL	TIPO	LEITE	TPI	DPR	UBERE	FM\$
376	1,8	1,62	551	2494	-0,2	1,71	327

CONTINUAÇÃO DO LOTE 47

SEKITA ADELINE 12079 ALPHABET

BEZERRA - Nascto: 21/01/2021 - Rgd: HBB/B-630.029 - Rgn: 12079 - HOLANDÊS PO

OCD HELIX ALPHABET-ET	AOT SILVER HELIX-ET	SEAGULL-BAY SILVER-ET
	OCD YODER AVERY 4119-ET	COOKIECUTTER SSIRE HAS-ET MB88
SEKITA MANISTEE 6123 SILVER B+82 01/10 3X 365 12856 530 4,12 414 3,22 LM 03/01 3X 365 14964 626 4,18 507 3,39 LLM 04/06 3X 188 8187 320 3,91 257 3,14 EM ANDAMENTO AC:1024d 38744L 1587g 4,09%g 1274p 3,29%p	SEAGULL-BAY SILVER-ET	WOODCREST MOGUL YODER-ET
	SEKITA NADUHA 4355 MAYFIELD	HMM DAY AVERY-ET B+83
		MOUNTFIELD SSI DCY MOGUL-ET
		SEAGULL-BAY SNOW DARLING-ET MB85
		DE-SU D MAYFIELD 893-ET MB88
		SEKITA GUAIRA 2745 LAVANGUARD FIV B+80 AC:322d 10256L 363g 3,54%g 320p 3,12%p

4ª MÃE.: FRISO BLADE BELA 2512 B+83
AC:332d 10134L 351g 3,46%g 291p 2,87%p

5ª MÃE.: FRISO KODIAK BELA 1894
03/04 2X 365 11251 342 3,04 346 3,07 LM
AC:940d 27624L 775g 2,80%g 833p 3,01%p

6ª MÃE.: GRANJA IPE BELA VISTA 12
02/03 3X 346 7938 296 3,72 251 3,16
03/04 3X 365 11569 440 3,80 368 3,18 LM
AC:1947d 49984L 1842g 3,68%g 1604p 3,20%p

NET MERIT	PL	TIPO	LEITE	TPI	DPR	UBERE	FM\$
377	1,1	1,53	868	2419	-2,1	1,37	389



SEKITA BARON 12303 ROUX

BEZERRA - Nascto: 24/03/2021 - Rgd: HBB/B-638.990 - Rgn: 12303 - HOLANDÊS PO

ST GEN FRAZZLED ROUX-ET	MELARRY JOSUPER FRAZZLED-ET	UECKER SUPERSIRE JOSUPER-ET
	ST GEN 74031-ET	MELARRY SHOTGLASS FRAZZLE MB85
SEKITA PITANGUI 8464 LIGHTHOUSE B+83 01/10 3X 283 10415 444 4,27 318 3,05 LM-LE 02/09 3X 127 4767 167 3,51 150 3,15 EM ANDAMENTO AC:410d 15182L 612g 4,03%g 468p 3,08%p	WESTCOAST LIGHTHOUSE	MR DAY DEARING 1445-ET
	SEKITA FRIDA 3356 BRADNICK FIV B+80 01/11 3X 365 12072 432 3,59 387 3,21 LM-LE 03/01 3X 318 12090 509 4,21 377 3,12 LM-LE 05/00 3X 342 13521 510 3,77 420 3,11 LM-LE 06/01 3X 365 13476 491 3,64 441 3,27 LM AC:1674d 61081L 2339g 3,82%g 1932p 3,16%p	WESTENRADE ALTASPRING
		CALBRETT DISTINCTION LOLITA B+83 ACUM:287d 10050L 369g 3,67%g 335p 3,33%p
		REGANCREST-GV S BRADNICK-ET - MB87 LAGOS ASTRE LUZIA 444 MB88 02/03 2X 305 9535 318 3,34 285 2,99 LM-LE 03/03 3X 305 10543 412 3,91 327 3,10 LM-LE AC:888d 29925L 1074g 3,59%g 892p 2,98%p



NET MERIT	PL	TIPO	LEITE	TPI	DPR	UBERE	FM\$
398	5,1	0,59	495	2343	0,2	1,29	396

4ª MÃE.: LAGOS TIGER CAT HABANERA 136
03/00 2X 305 7657 219 2,86 0 0,00
03/11 3X 365 8629 290 3,36 284 3,29
AC:1014d 25389L 832g 3,28%g 573p 2,26%p

5ª MÃE.: LAGOS VALID BRENDA
01/11 2X 312 4159 119 2,86 0 0,00
02/11 2X 361 4570 145 3,17 0 0,00
04/04 2X 316 7315 229 3,13 0 0,00 LM
AC:1072d 18083L 560g 3,10%g 0p 0,00%p

6ª MÃE.: FRISO LESTER ANNA 107
02/00 3X 293 6232 223 3,58 0 0,00 LM
03/11 2X 365 7413 272 3,67 0 0,00 LM
05/02 2X 267 7942 242 3,05 0 0,00 LM-LE
06/01 3X 365 8786 292 3,32 0 0,00 LM
AC:2462d 50965L 1676g 3,29%g 0p 0%g

CONTINUAÇÃO DO LOTE 48

SEKITA BENITACH 12332 ROUX

BEZERRA - Nascto: 02/04/2021 - Rgd: HBB/B-638.984 - Rgn: 12332 - HOLANDÊS PO

ST GEN FRAZZLED ROUX-ET	MELARRY JOSUPER FRAZZLED-ET	UECKER SUPERSIRE JOSUPER-ET	
	ST GEN 74031-ET	MELARRY SHOTGLASS FRAZZLE MB85	
SEKITA PACATUBA 8389 MODESTY-TE B+81 01/11 3X 283 10926 486 4,45 359 3,29 LM-LE 02/10 3X 117 5616 207 3,68 197 3,51 EM ANDAMENTO AC:400d 16543L 693g 4,19%g 557p 3,36%p	BACON-HILL PETY MODESTY-ET	SIEMERS MOGUL PETY	
	SEKITA KRUGER 5994 DELTA-FIV B+82 02/00 3X 306 11706 447 3,82 375 3,20 LM-LE 03/00 3X 365 16273 634 3,89 511 3,14 LM 04/05 3X 261 12667 414 3,27 379 2,99 EM ANDAMENTO AC:1032d 43200L 1611g 3,73%g 1351p 3,12%p	BACON-HILL SUPRS MODESTY-ET MB85	
		MR MOGUL DELTA 1427-ET	MR DAY DEARING 1445-ET
		SEKITA DORLETA 3793 MCCUTCHEN-FIV B+84 AC:419d 15558L 598g 3,85%g 530p 3,41%p	MS DDS HOPE BALISTO 18192-ET B+83

4ª MÃE.: CRUZILIA STELA LORD LILY EX90
03/00 2X 365 8717 312 3,58 286 3,28
04/05 2X 365 11076 405 3,66 345 3,11 LM
06/01 2X 365 18791 701 3,74 594 3,16 LM
AC:1614d 55393L 1916g 3,46%g 1763p 3,18%p

5ª MÃE.: CRUZILIA PARCELA JOE MB85
02/04 2X 351 7387 259 3,51 223 3,02
04/05 2X 308 8228 270 3,28 242 2,94
06/05 2X 364 9514 350 3,68 285 3,00
AC:1023d 25129L 879g 3,50%g 750p 2,98%p

6ª MÃE.: CRUZILIA LABELA ROEBUCK
B+80
03/00 2X 365 9522 337 3,54 103 1,08 LM
04/05 2X 365 11739 313 2,67 341 2,90
07/01 2X 310 13063 463 3,54 348 2,66 LM
AC:1997d 64230L 1975g 3,07%g 1656p 2,58%p

NET MERIT	PL	TIPO	LEITE	TPI	DPR	UBERE	FM\$
590	3,9	0,13	452	2450	-1,1	1,12	523



CONTINUAÇÃO DO LOTE 48

SEKITA CAMARQUES 12431 ROUX

BEZERRA - Nascto: 02/05/2021 - Rgd: HBB/B-638.705 - Rgn: 12431 - HOLANDÊS PO

ST GEN FRAZZLED ROUX-ET	MELARRY JOSUPER FRAZZLED-ET	UECKER SUPERSIRE JOSUPER-ET
	ST GEN 74031-ET	MELARRY SHOTGLASS FRAZZLE MB85
SEKITA TUNTUM 8666 LIGHTHOUSE B+84 AC:279d 9782L 347g 3,54%g 260p 2,66%p	WESTCOAST LIGHTHOUSE	MR DAY DEARING 1445-ET
	SEKITA ARBON 5326 MONTEREY 01/10 3X 271 10728 424 3,96 321 2,99 LM-LE 02/09 3X 281 12111 461 3,81 391 3,23 LM AC:552d 22839L 886g 3,88%g 713p 3,12%p	MS DDS HOPE BALISTO 18192-ET B+83
		WESTENRADE ALTASPRING
		CALBRETT DISTINCTION LOLITA B+83 ACUM:287d 10050L 369g 3,67%g 335p 3,33%p
		VIEW-HOME MONTEREY-ET
		SEKITA DAMIANA 3713 BUTZE B+84 02/00 3X 284 11015 385 3,50 314 2,85 LM-LE 02/11 3X 305 13860 535 3,86 394 2,85 LM-LE 04/00 3X 343 14020 504 3,60 426 3,04 LM AC:945d 39279L 1441g 3,67%g 1147p 2,92%p

4ª MÃE.: SEKITA ELZA 2048 WILDMAN B+80
02/06 3X 365 10602 475 4,49 322 3,04 LM
04/02 3X 365 17762 605 3,41 535 3,02 LM
AC:1042d 35941L 1359g 3,78%g 1102p 3,07%p

5ª MÃE.: SEKITA LUDIMILA 500 B+82
04/02 3X 365 11349 399 3,52 334 2,95
05/06 3X 294 11762 419 3,56 351 2,99 LM-LE
06/06 3X 365 14181 552 3,90 388 2,74 LM
AC:1268d 43002L 1563g 3,64%g 1247p 2,90%p

NET MERIT	PL	TIPO	LEITE	TPI	DPR	UBERE	FM\$
464	2,7	0,78	589	2413	-0,5	0,51	412



SEKITA CANAPIS 12433 ROUX

BEZERRA - Nascto: 03/05/2021 - Rgd: HBB/B-638.706 - Rgn: 12433 - HOLANDÊS PO

ST GEN FRAZZLED ROUX-ET	MELARRY JOSUPER FRAZZLED-ET	UECKER SUPERSIRE JOSUPER-ET
	ST GEN 74031-ET	MELARRY SHOTGLASS FRAZZLE MB85
SEKITA POZZUOLI 7126 HEINSEBERG MB85 02/01 3X 281 10288 410 3,99 337 3,28 LM-LE 03/00 3X 277 12802 496 3,87 417 3,25 LM 03/11 3X 99 5326 240 4,50 172 3,24 EM ANDAMENTO AC:657d 28418L 1147g 4,03%g 927p 3,26%p	OCD JABIR HEISENBERG-ET	MR DAY DEARING 1445-ET
	SEKITA TATINI 4876 DEDUCTIVE MB86 02/01 3X 343 12024 436 3,63 381 3,17 LM-LE 04/00 3X 331 16410 590 3,59 524 3,19 LM-LE AC:1345d 57504L 2094g 3,64%g 1809p 3,14%p	MS DDS HOPE BALISTO 18192-ET B+83
		COYNE-FARMS JABIR-ET
		S-S-I MOONBOY HEART 8194-ET MB85
		CLAYNOOK DEDUCTIVE
		SEKITA CONSERVA 2331 TWISTER 02/07 3X 295 13897 485 3,49 435 3,13 LM-LE 03/06 3X 283 13999 467 3,34 430 3,07 LM AC:578d 27897L 953g 3,41%g 865p 3,10%p

4ª MÃE.: SEKITA DELFINA 221
03/06 3X 365 11307 396 3,50 332 2,93 LM
06/04 3X 365 17855 654 3,66 484 2,71 LM
AC:1301d 43102L 1539g 3,57%g 1234p 2,86%p

NET MERIT	PL	TIPO	LEITE	TPI	DPR	UBERE	FM\$
431	3,8	0,56	282	2349	-0,2	1,31	377





SEKITA AGUZ 12125 TAHITI

BEZERRA - Nascto: 06/02/2021 - Rgd: HBB/B-631.393 - Rgn: 12125 - HOLANDÊS PO

DE-SU FRAZZ TAHITI 14104-ET	MELARRY JOSUPER FRAZZLED-ET	UECKER SUPERSIRE JOSUPER-ET
	DE-SU DELTA 4900-ET B+81	MELARRY SHOTGLASS FRAZZLE MB85
SEKITA ATENAS 6924 SPIDERMAN B+81 02/00 3X 287 7818 284 3,63 239 3,06 03/10 3X 171 5395 196 3,63 160 2,98 EM ANDAMENTO AC:458d 13213L 480g 3,63%g 400p 3,02%p	RJR SPIDERMAN-ET	STE ODILE PURE
	SEKITA SININHO 2911 OBSERVER-FIV B+83 02/09 3X 306 12626 458 3,63 384 3,04 LM-LE 03/09 3X 277 12841 474 3,69 385 3,00 LM-LE 04/08 3X 365 13990 475 3,40 443 3,16 LM 05/11 3X 365 14582 554 3,79 463 3,17 LM AC:1663d 63557L 2279g 3,58%g 1975p 3,10%p	SAR-JAS UNO SIDRA-ET MB85
		DE-SU OBSERVER-ET MB88
		RHOELANDT 1105 DIANA CHAMPION FINEST MB86 03/02 3X 351 11879 405 3,42 359 3,02 LM-LE 04/03 3X 365 12737 435 3,42 395 3,11 LM AC:855d 28478L 1115g 3,92%g 887p 3,12%p

4ª MÃE.: RHOELANDT 510 DIANA DREW CHAMPION
02/00 3X 341 13153 488 3,71 386 2,93 LM-LE
03/02 3X 365 14147 544 3,85 447 3,16 LM
04/05 3X 365 14858 535 3,60 422 2,84 LM
AC:1332d 47862L 1810g 3,78%g 1461p 3,05%p

5ª MÃE.: RHOELANDT 227 DIANA DREW MORGAN MB85
02/01 2X 347 11403 373 3,27 316 2,77 LM-LE
03/02 3X 365 13018 393 3,02 378 2,90 LM
AC:1335d 44173L 1424g 3,22%g 1273p 2,88%p

6ª MÃE.: RHOELANDT 611 DIANA DREW B+84
01/10 2X 365 9301 312 3,35 271 2,91 LM
03/04 2X 365 12398 437 3,52 376 3,03 LM
06/02 2X 365 12471 455 3,65 358 2,87 LM
AC:1993d 59996L 2111g 3,52%g 1795p 2,99%p

NET MERIT	PL	TIPO	LEITE	TPI	DPR	UBERE	FM\$
526	4,3	1,03	843	2517	0,8	1,43	526

CONTINUAÇÃO DO LOTE 49

SEKITA BILTMORE 12353 ALPHABET

BEZERRA - Nascto: 10/04/2021 - Rgd: HBB/B-639.008 - Rgn: 12353 - HOLANDÊS PO

OCD HELIX ALPHABET-ET	AOT SILVER HELIX-ET	SEAGULL-BAY SILVER-ET
	OCD YODER AVERY 4119-ET	COOKIECUTTER SSIRE HAS-ET MB88
SEKITA AUMA 7305 HEINSEBERG B+83 01/10 3X 277 8765 355 4,05 295 3,36 02/09 3X 295 11687 499 4,27 382 3,26 03/09 3X 108 5177 207 4,00 168 3,26 EM ANDAMENTO AC:680d 25631L 1062g 4,14%g 846p 3,30%p	OCD JABIR HEISENBERG-ET	WOODCREST MOGUL YODER-ET
	SEKITA ARIZONA 5202 HALOGEN-FIV 01/11 3X 282 9146 333 3,65 281 3,07 LM-LE 02/10 3X 365 11479 423 3,69 363 3,16 LM AC:696d 21091L 773g 3,67%g 658p 3,12%p	COYNE-FARMS JABIR-ET
		S-S-I MOONBOY HEART 8194-ET MB85
		COOKIECUTTER PETRON HALOGEN
		AGRINDUS 2844 FINEST-TE MB86 AC:652d 22874L 790g 3,46%g 695p 3,04%p

NET MERIT	PL	TIPO	LEITE	TPI	DPR	UBERE	FM\$
483	2,5	1,49	688	2553	0,5	1,36	454

4ª MÃE.: AGRINDUS AARON XUKITA
02/01 3X 365 12052 453 3,76 360 2,99 LM
AC:1018d 26710L 1023g 3,83%g 866p 3,24%p

5ª MÃE.: PARAISO ZOMIRES 4037 ELLIPSIS
B+83
AC:681d 17935L 617g 3,44%g 526p 2,93%p

6ª MÃE.: PARAISO ZOMIRES 9220 AFIERRI
B+81

SEKITA CARABINA 12458 ROUX

BEZERRA - Nascto: 12/05/2021 - Rgd: HB/B-638.714 - Rgn: 12458 - HOLANDÊS PO

ST GEN FRAZZLED ROUX-ET	MELARRY JOSUPER FRAZZLED-ET	UECKER SUPERSIRE JOSUPER-ET
	ST GEN 74031-ET	MELARRY SHOTGLASS FRAZZLE MB85
SEKITA LLINGEN 7265 FLAGSHIP-TE MB85 01/11 3X 321 10421 393 3,77 332 3,18 LM-LE 02/11 3X 280 11762 493 4,19 395 3,36 LM-LE 03/10 3X 77 3894 154 3,95 125 3,22 EM ANDAMENTO AC:678d 26078L 1040g 3,99%g 853p 3,27%p	S-S-I 1STCLASS FLAGSHIP-ET	MR DAY DEARING 1445-ET
	SEKITA ATKINSON 5277 SILVER MB86 02/02 3X 309 10543 406 3,85 324 3,07 LM-LE 03/02 3X 277 12503 512 4,09 392 3,13 LM-LE AC:586d 23046L 918g 3,98%g 716p 3,10%p	ZAHBULLS ALTA1STCLASS-ET
		S-S-I SUPRSIRE MIRI 8679-ET EX90
		SEAGULL-BAY SILVER-ET
		SEKITA AMBRA 3369 JORDAN-FIV MB85 02/03 3X 365 13697 488 3,57 421 3,07 LM AC:642d 25562L 882g 3,45%g 771p 3,01%p

NET MERIT	PL	TIPO	LEITE	TPI	DPR	UBERE	FM\$
588	2,6	0,76	748	2523	-2,3	1,32	523

4ª MÃE.: RHOELANDT 341 DIANA
BROOKER GIBSON MB87
02/04 3X 365 11368 406 3,57 346 3,04 LM
04/09 3X 365 12557 423 3,37 388 3,09 LM
AC:1258d 36605L 1292g 3,53%g 1160p 3,17%p

5ª MÃE.: RHOELANDT 988 DIANA
BROOKER SPIRIT MB87
02/00 2X 292 7604 286 3,76 235 3,09
03/00 2X 305 7815 292 3,74 242 3,10
AC:600d 15463L 579g 3,74%g 478p 3,09%p

6ª MÃE.: RHOELANDT 614 DIANA
BROOKER B+81
01/11 2X 365 8645 322 3,72 270 3,12 LM-LE
03/01 2X 318 8103 309 3,81 255 3,15
04/01 2X 365 11982 431 3,60 366 3,05 LM
05/10 2X 365 12104 463 3,83 363 3,00 LM
AC:1658d 45452L 1702g 3,74%g 1410p 3,10%p

CONTINUAÇÃO DO LOTE 49

SEKITA BETTY 12344 ALPHABET

BEZERRA - Nascto: 07/04/2021 - Rgd: HBB/B-639.010 - Rgn: 12344 - HOLANDÊS PO

OCD HELIX ALPHABET-ET	AOT SILVER HELIX-ET	SEAGULL-BAY SILVER-ET
	OCD YODER AVERY 4119-ET	COOKIECUTTER SSIRE HAS-ET MB88
SEKITA WINTER 6712 SUPERSHOT B+81 02/04 3X 280 10171 376 3,70 337 3,31 LM-LE 03/03 3X 274 11366 430 3,79 365 3,21 LM-LE 04/02 3X 112 5731 200 3,49 184 3,22 EM ANDAMENTO AC:666d 27269L 1008g 3,69%g 888p 3,25%p	COGENT SUPERSHOT	SEAGULL-BAY SUPERSIRE-ET
	SEKITA TIZIANA 4809 MCCUTCHEN MB86 01/09 3X 279 9007 319 3,54 277 3,08 LM-LE 02/09 3X 365 14904 585 3,92 471 3,16 LM AC:709d 25386L 972g 3,83%g 803p 3,16%p	ROSE SUPERSHOT
		DE-SU BKM MCCUTCHEN 1174-ET MB88
		SEKITA COMUNISTA JERRICK 2567-FIV B+81
		02/02 3X 293 12806 462 3,61 395 3,09 LM-LE
		03/01 3X 365 14952 547 3,66 486 3,26 LM
		04/10 3X 365 14732 565 3,84 447 3,03 LM
		AC:1558d 58889L 2198g 3,73%g 1860p 3,15%p

NET MERIT	PL	TIPO	LEITE	TPI	DPR	UBERE	FM\$
499	3	1,03	1107	2509	-1,6	1,07	481

4ª MÃE.: N.E. ELIZA PARAMOUNT 1360
AC:626d 20451L 743g 3,64%g 629p 3,08%p

5ª MÃE.: N.E. ELIZA BONANZA 809 B+83
02/02 3X 278 6748 151 2,24 224 3,32
03/01 3X 365 9985 255 2,55 318 3,18
AC:1203d 34806L 878g 2,52%g 1089p 3,13%p

6ª MÃE.: GERANIUM ELIZA TUCA
LEADMAN MB88
03/01 3X 283 8141 237 2,91 250 3,07
04/00 3X 282 10607 281 2,65 313 2,95
AC:1171d 35819L 919g 2,57%g 1098p 3,07%p

SEKITA BILLKS 12354 ROUX

BEZERRA - Nascto: 10/04/2021 - Rgd: HBB/B-638.977 - Rgn: 12354 - HOLANDÊS PO

ST GEN FRAZZLED ROUX-ET	MELARRY JOSUPER FRAZZLED-ET	UECKER SUPERSIRE JOSUPER-ET
	ST GEN 74031-ET	MELARRY SHOTGLASS FRAZZLE MB85
SEKITA TABOCAS 8611 JEDI B+83 01/10 3X 277 11587 428 3,69 354 3,05 LM-LE 02/09 3X 108 5162 230 4,46 155 3,00 EM ANDAMENTO AC:385d 16749L 658g 3,93%g 509p 3,04%p	S-S-I MONTROSS JEDI-ET	MR DAY DEARING 1445-ET
	SEKITA BLINK 3009 MANIFOLD B+82 02/00 3X 331 13374 530 3,96 397 2,97 LM-LE 03/00 3X 284 13093 472 3,60 409 3,12 LM-LE 03/11 3X 279 13322 507 3,80 395 2,96 LM 05/09 3X 365 16269 614 3,77 480 2,95 LM AC:1569d 65862L 2480g 3,76%g 1984p 3,01%p	BACON-HILL MONTROSS-ET
		S-S-I SUPSIRE MIRI 8679-ET EX90
		MAINSTREAM MANIFOLD
		SEKITA CHATA 1346 COBRA MB85
		02/01 3X 305 8579 297 3,47 260 3,03
		03/01 3X 279 11845 434 3,67 374 3,16 LM
		05/06 3X 365 13759 481 3,50 435 3,16 LM
		08/02 3X 365 15221 580 3,82 469 3,09 LM
		AC:2338d 81735L 3001g 3,67%g 2580p 3,16%p

4ª MÃE.: SEKITA LILIANE 707

NET MERIT	PL	TIPO	LEITE	TPI	DPR	UBERE	FM\$
521	4	0,15	909	2422	-0,3	0,67	526



SEKITA CASTANHA 12498 NASHVILLE

BEZERRA - Nascto: 20/05/2021 - Rgd: HBB/B-643.398 - Rgn: 12498 - HOLANDÊS PO

MR DYNASTY NASHVILLE-ET	MR RUBICON DYNASTY-ET	EDG RUBICON-ET
	MS DELICIOUS NOM 60028-ET	MISS OCD ROBST DELICIOUS-ET MB87
SEKITA VOTUPORANGA 8731 LEGENDARY B+82 01/10 3X 261 10946 426 3,89 320 2,93 LM-LE 02/09 3X 69 3801 143 3,78 107 2,82 EM ANDAMENTO AC:330d 14748L 569g 3,86%g 428p 2,90%p	WELCOME LEGENDARY 2870-ET	S-S-I STERLING DAMARIS-ET
	SEKITA MALAIKA 4300 GABOR B+82 01/10 3X 355 16782 477 2,84 466 2,77 LM-LE 02/11 3X 352 16397 516 3,15 464 2,83 LM-LE AC:1030d 48358L 1427g 2,95%g 1342p 2,77%p	MS WELCOME CAMERON LIA-ET MB87
		SEKITA TATY 2946 OBSERVER-FIV B+82 01/10 3X 293 12430 333 2,68 347 2,80 LM-LE 02/09 3X 286 12985 435 3,36 369 2,84 LM-LE 03/08 3X 315 16085 458 2,85 446 2,78 LM AC:894d 41501L 1228g 2,96%g 1163p 2,80%p

4ª MÃE.: AGRINDUS 2891 FINEST-TE MB89
02/01 3X 272 9904 400 4,05 294 2,98 LM-LE
03/00 3X 297 14241 359 2,52 365 2,56 LM-LE
04/00 3X 314 17587 505 2,88 481 2,74 LM-LE
AC:1033d 47297L 1460g 3,09%g 1309p 2,77%p

NET MERIT	PL	TIPO	LEITE	TPI	DPR	UBERE	FM\$
601	3	0,6	1159	2515	-2,4	0,07	555

5ª MÃE.: PARAISO ADALBERTA 4231 ELLIPSIS - MB85
03/03 3X 365 14073 445 3,16 407 2,89 LM
AC:1341d 39462L 1314g 3,33%g 1200p 3,04%p

6ª MÃE.: PARAISO ADALBERTA 1208 DUSTER MB85
03/03 3X 365 14073 445 3,16 407 2,89 LM
AC:1341d 39462L 1314g 3,33%g 1200p 3,04%p

CONTINUAÇÃO DO LOTE 50

SEKITA CARMIN 12474 ROUX

BEZERRA - Nascto: 16/05/2021 - Rgd: HBB/B-638.719 - Rgn: 12474 - HOLANDÊS PO

ST GEN FRAZZLED ROUX-ET	MELARRY JOSUPER FRAZZLED-ET	UECKER SUPERSIRE JOSUPER-ET
	ST GEN 74031-ET	MELARRY SHOTGLASS FRAZZLE MB85
		MR DAY DEARING 1445-ET
		MS DDS HOPE BALISTO 18192-ET B+83
SEKITA TEJUPA 8639 FORTUNE B+82 01/11 3X 257 7832 310 3,96 279 3,56 02/10 3X 72 3046 106 3,50 94 3,10 EM ANDAMENTO AC:329d 10879L 416g 3,83%g 374p 3,43%p	PROGENESIS FORTUNE	LADYS-MANOR OCTOBERFEST-ET
	SEKITA OVERBROOK 6329 ALTASPRING B+81 01/10 3X 280 9931 435 4,38 339 3,41 LM-LE 02/09 3X 365 13697 531 3,87 445 3,24 LM AC:728d 25828L 1043g 4,03%g 852p 3,30%p	MS HUE TANGO 57644-ET MB86
		WESTENRADE ALTASPRING
		SEKITA GRAUDA 2492 JORDAN-FIV 03/00 3X 365 12593 427 3,39 373 2,96 LM 04/09 3X 365 12616 473 3,75 390 3,09 LM AC:1086d 33212L 1185g 3,56%g 1042p 3,13%p

4ª MÃE.: LAGOS TALENT ROGERIA 955-TE
MB88
02/01 3X 305 9429 319 3,38 294 3,12 LM-LE
03/01 3X 365 13574 449 3,31 406 2,99 LM-LE
04/03 3X 365 13982 426 3,05 429 3,07 LM
AC:1065d 37646L 1213g 3,22%g 1150p 3,05%p

NET MERIT	PL	TIPO	LEITE	TPI	DPR	UBERE	FM\$
546	3,8	-0,27	881	2412	0,6	0,22	517

5ª MÃE.: LAGOS IVON GESSY 118 MB85
02/01 2X 283 5130 182 3,55 0 0,00
04/01 3X 365 10568 239 2,26 79 0,75
AC:1637d 44006L 1381g 3,14%g 936p 2,13%p

6ª MÃE.: LAGOS VALID AISHA MB85
02/02 2X 305 5050 147 2,91 0 0,00 LM-LE
03/03 2X 326 6075 178 2,93 0 0,00
04/05 2X 365 8914 271 3,04 0 0,00
07/00 2X 305 9757 378 3,87 0 0,00 LM
AC:1618d 38981L 1268g 3,25%g 0p 0,00%p

CONTINUAÇÃO DO LOTE 50

SEKITA CARNAUBA 12473 ROUX

BEZERRA - Nascto: 15/05/2021 - Rgd: HBB/B-638.718 - Rgn: 12473 - HOLANDÊS PO

ST GEN FRAZZLED ROUX-ET	MELARRY JOSUPER FRAZZLED-ET	UECKER SUPERSIRE JOSUPER-ET
	ST GEN 74031-ET	MELARRY SHOTGLASS FRAZZLE MB85
SEKITA UMA 8685 LEGENDARY B+81 01/10 3X 276 8384 312 3,72 246 2,94 02/09 3X 73 1365 47 3,50 42 3,10 EM ANDAMENTO AC:349d 9750L 359g 3,69%g 289p 2,96%p	WELCOME LEGENDARY 2870-ET	S-S-I STERLING DAMARIS-ET
	SEKITA ARMOUR 5304 BUTLER 01/10 3X 268 8015 307 3,83 256 3,19 LE 02/09 3X 277 10868 413 3,80 369 3,39 LM-LE 03/08 3X 283 11125 420 3,78 357 3,21 LM-LE 04/07 3X 288 12501 523 4,18 411 3,28 AC:1116d 42512L 1665g 3,91%g 1394p 3,27%p	MS WELCOME CAMERON LIA-ET MB87
		ZIMMERVIEW MOGUL BUTLER-ET
		SEKITA PERITA 2614 ALEXANDER-FIV B+80 03/00 3X 277 7590 270 3,56 246 3,25 03/11 3X 365 11447 462 4,04 379 3,32 LM AC:657d 19191L 733g 3,82%g 628p 3,28%p

NET MERIT	PL	TIPO	LEITE	TPI	DPR	UBERE	FM\$
535	3,8	0,77	260	2518	0,7	0,9	472

4ª MÃE.: SAO QUIRINO FENOMENAL
BLACK KING CAMAREIRA MB88
02/08 3X 353 12082 354 2,93 368 3,05 LM-LE
03/09 3X 365 13499 380 2,81 451 3,34 LM-LE
04/11 3X 305 13438 384 2,86 409 3,04 LM-LE
05/10 3X 365 16043 485 3,02 556 3,47 LM
AC:1997d 74294L 2194g 2,95%g 2432p 3,27%p

5ª MÃE.: SAO QUIRINO CAMAREIRA
SAMBO RAZAO
AC:250d 5341L 223g 4,17%g 158p 2,95%p

6ª MÃE.: SAO QUIRINO RAZAO MANDINGO
OIANA
02/00 2X 358 8282 263 3,18 0 0,00 LM
05/00 2X 365 9184 349 3,80 0 0,00 LM
AC:1483d 34699L 1220g 3,52%g 0p 0,00%p

SEKITA CLARISSA 12485 RUSHE

BEZERRA - Nascto: 17/05/2021 - Rgd: HBB/B-637.958 - Rgn: 12485 - HOLANDÊS PO

DELICIOUS FRZLD RUSHER-ET	MELARRY JOSUPER FRAZZLED-ET	UECKER SUPERSIRE JOSUPER-ET
	MS DELICIOUS NOM 60028-ET	MELARRY SHOTGLASS FRAZZLE MB85
SEKITA PAPOS 9891 NOBLE AC:72d 2647L 105g 3,98%g 90p 3,40%p EM ANDAMENTO	MR SPRING NOBLE-ET	DE-SU NOMINEE-ET
	SEKITA EITORF 7312 EXTRA B+83 AC:347d 13666L 488g 3,57%g 446p 3,26%p	MISS OCD ROBST DELICIOUS-ET MB87
		WESTENRADE ALTASPRING
		MS DELICIOUS NIGHTOUT 3-ETN MB87
		S-S-I REFLECTOR EXTRA-ET
		SEKITA APOLLINA 3379 SHAMROCK-FIV B+80 02/02 3X 281 9819 345 3,51 312 3,17 LM-LE 03/01 3X 307 13699 570 4,16 412 3,01 LM-LE 04/01 3X 365 13796 506 3,66 423 3,06 LM 05/04 3X 319 14662 594 4,05 452 3,08 LM-LE AC:1605d 66683L 2599g 3,89%g 2048p 3,07%p

4ª MÃE.: MENGE ALLEN SASSI 1078-TE
MB88
01/11 3X 365 11167 275 2,46 346 3,09
03/00 3X 365 11254 282 2,50 375 3,33
04/07 3X 365 12798 276 2,16 445 3,47
08/00 3X 365 13553 391 2,88 438 3,23 LM
AC:1521d 49852L 1252g 2,51%g 1648p 3,30%p

5ª MÃE.: TINA MARGRIET 853 MB88
02/04 3X 365 12327 371 3,00 371 3,00 LM
03/11 3X 365 13832 448 3,23 414 2,99 LM
07/03 3X 365 17318 468 2,70 544 3,14 LM
AC:1464d 52602L 1616g 3,07%g 1657p 3,15%p

6ª MÃE.: TINA MARGRIET 347
02/01 3X 285 8312 245 2,94 241 2,89 LE
03/00 3X 328 8235 229 2,78 250 3,03 LE
04/00 3X 322 12175 361 2,96 366 3,00 LM-LE
05/00 3X 365 12110 316 2,60 350 2,89
07/04 3X 304 13494 371 2,74 370 2,74 LM-LE
AC:2262d 73734L 2061g 2,79%g 2104p 2,85%p

NET MERIT	PL	TIPO	LEITE	TPI	DPR	UBERE	FM\$
475	2,9	1,37	903	2448	-1,5	0,99	444



**LOTE
051**



SEKITA 83336 LUDLOW

BEZERRA - Nascto: 09/09/2020 - Rgd: 4241-BO (GC) - Rgn: 903336 - GIROLANDO 1/2

FAMOSO DO LINO

MODELO TE DE BRASILIA

ABADIA FIV DO LINO

CAJU DE BRASILIA

GRINALDA TE DE BRASILIA

JAGUAR TE DO GAVIAO

VAIDOSA TE PEDREIRA

SEKITA OSASCO 8380 MODESTY B+83
AC:325d 14270L 571g 4,00%g 466p 3,27%p

BACON-HILL PETY MODESTY-ET

SEKITA KRUM 5995 DELTA-FIV MB85
01/11 3X 321 12311 453 3,68 381 3,09 LM-LE
03/00 3X 365 13943 536 3,84 435 3,12 LM
04/08 3X 65 1584 51 3,21 43 2,76 EM
ANDAMENTO
AC:927d 31451L 1181g 3,75%g 979p 3,11%p

SIEMERS MOGUL PETY

BACON-HILL SUPRS MODESTY-ET MB85

MR MOGUL DELTA 1427-ET

SEKITA CINTURA QUIMICA 2303
JERRICK-FIV B+83
AC:306d 13510L 447g 3,31%g 403p 2,98%p

4ª MÃE.: LAGOS ASTRE QUIMICA 795-TE
MB86
02/03 3X 305 10199 303 2,97 321 3,15
03/03 3X 365 13049 473 3,62 431 3,30 LM
04/11 3X 365 15151 426 2,81 486 3,21 LM
AC:1145d 41186L 1287g 3,12%g 1330p 3,23%p

5ª MÃE.: LAGOS FANCY PAUL HIPICA 166
MB87
01/11 2X 365 9582 275 2,87 0 0,00
04/01 3X 365 12403 429 3,46 356 2,87 LM
05/06 3X 365 14485 375 2,59 363 2,51
07/08 3X 365 14142 429 3,03 373 2,64 LM
AC:1511d 52008L 1549g 2,98%g 1103p 2,12%p

6ª MÃE.: LAGOS FIBRA EMIL
AC:305d 6065L 221g 3,64%g 0p 0,00%p

CONTINUAÇÃO DO LOTE 51

SEKITA 83338 INGA

BEZERRA - Nascto: 18/09/2020 - Rgd: 4243-BO (GC) - Rgn: 903338 - GIROLANDO 1/2

FAMOSO DO LINO	MODELO TE DE BRASILIA	CAJU DE BRASILIA
	ABADIA FIV DO LINO	GRINALDA TE DE BRASILIA
SEKITA JARI 8243 BANDARES B+83 AC:257d 8799L 372g 4,23%g 299p 3,40%p	WA-DEL YODER BANDARES-ET	JAGUAR TE DO GAVIAO
	SEKITA GLEN 5793 MONTEREY B+82 01/11 3X 365 13378 525 3,92 454 3,39 LM AC:816d 26940L 1087g 4,03%g 939p 3,48%p	VAIDOSA TE PEDREIRA
		WOODCREST MOGUL YODER-ET
		WA-DEL MASSEY BELINDA-ET MB85
	VIEW-HOME MONTEREY-ET	SEKITA MADISON 4283 GABOR B+80 AC:391d 15758L 539g 3,42%g 476p 3,02%p

4ª MÃE.: SEKITA MORSÁ 2118 BUCKEYE
02/01 3X 293 10787 363 3,37 345 3,21 LM-LE
03/01 3X 268 11384 390 3,43 344 3,03 LM-LE
03/11 3X 343 12964 454 3,51 408 3,15 LM-LE
AC:904d 35136L 1209g 3,44%g 1099p 3,13%p

5ª MÃE.: SEKITA ESCOLA 161
04/06 3X 284 6957 237 3,42 212 3,05
06/06 3X 354 10377 472 4,56 334 3,22 LM
AC:638d 17335L 710g 4,10%g 546p 3,15%p

SEKITA 83337 KNOXVILLE

BEZERRA - Nascto: 10/09/2020 - Rgd: 4242-BO (GC) - Rgn: 903337 - GIROLANDO 1/2

FAMOSO DO LINO	MODELO TE DE BRASILIA	CAJU DE BRASILIA
	ABADIA FIV DO LINO	GRINALDA TE DE BRASILIA
SEKITA TRAILWAY 7844 FORTUNE-FIV AC:324d 7529L 299g 3,97%g 238p 3,16%p	PROGENESIS FORTUNE	JAGUAR TE DO GAVIAO
	SEKITA BLUETOWN 5426 PETY MB87 01/11 3X 269 9676 392 4,05 316 3,27 LM-LE 02/10 3X 279 11085 436 3,93 372 3,35 03/08 3X 310 13465 564 4,19 444 3,29 LM-LE 04/09 3X 349 16987 661 3,89 555 3,27 AC:1207d 51214L 2054g 4,01%g 1688p 3,29%p	VAIDOSA TE PEDREIRA
		LADYS-MANOR OCTOBERFEST-ET
		MS HUE TANGO 57644-ET MB86
	SIEMERS MOGUL PETY	SEKITA GAIL 3036 LAVANGUARD B+81 01/11 3X 365 13518 449 3,32 425 3,14 LM-LE 04/03 3X 281 14359 543 3,78 426 2,96 LM AC:995d 36662L 1297g 3,53%g 1138p 3,10%p

4ª MÃE.: SEKITA CAMARÓES 1840 ZORO
02/04 3X 365 12174 487 4,00 411 3,38 LM
04/01 3X 365 14894 616 4,13 478 3,21 LM
AC:1082d 34054L 1382g 4,05%g 1143p 3,35%p

5ª MÃE.: SEKITA TECNOLOGIA 1628
01/11 2X 342 8614 302 3,51 282 3,27 LM-LE
03/00 3X 365 9196 317 3,45 278 3,03
04/06 3X 365 13123 481 3,67 430 3,28 LM
AC:1616d 44049L 1620g 3,68%g 1397p 3,17%p



SEKITA ALCIONE 83798

BEZERRA - Nascto: 19/02/2021 - Rgd: 2286-BS (GC) - Rgn: 903798 - GIROLANDO 1/2

ALVO FIV DA BADAJOS

MODELO TE DE BRASILIA

PENHA FIV DA BADAJOS

CAJU DE BRASILIA

GRINALDA TE DE BRASILIA

TABU TE CAL

RAINHA TE BADAJOS

SEKITA ARCENE 3381 SHAMROCK-FIV B+84

02/04 3X 365 14130 513 3,63 437 3,09 LM

03/11 3X 295 14795 606 4,10 431 2,92 LM-LE

05/09 3X 319 17116 600 3,50 504 2,94 LM-LE

07/08 3X 161 8958 336 3,75 268 2,99 EM

ANDAMENTO

AC:1541d 70370L 2644g 3,75%g 2111p 2,99%p

LADYS-MANOR PL SHAMROCK-ET MB85

ENGENHO DA RAINHA ILDEGONDA1153

JAMES-TE B+83

03/02 3X 323 7949 318 4,00 258 3,25

06/11 3X 291 8078 272 3,37 260 3,22

07/11 3X 305 9957 339 3,41 312 3,14 LM

AC:1081d 30491L 1069g 3,51%g 963p 3,16%p

ENSENADA TABOO PLANET-ET - EX90

LADYS-MANOR RUBY D SHAW

SHOREMAR JAMES B+81

COMBHAVEN LINDY VALERIE MB87

02/02 3X 365 11307 385 3,40 0 0,00 LM

AC:1039d 30311L 969g 3,20%g 257p 0,85%p

4oLUGAR V.4A. EXPOVAP 1998 SP

5oLUGAR V.ADT EXPO J.DE FORA 2003 MG

2oMELH. C.V.L EXPOVAP 1998 SP

4ª MÃE.: C COMBHAVEN BROKER
VALENTIN MB86

01/11 3X 365 10320 351 3,40 0 0,00 LM

04/01 3X 305 12758 427 3,35 0 0,00 LM-LE

AC:1066d 35535L 1205g 3,39%g 0p 0,00%p

5ª MÃE.: COMBHAVEN JETHRO VERONICA
B+80

AC:651d 15776L 560g 3,55%g 544p 3,45%p

6ª MÃE.: COMBHAVEN LANCER VIVIAN
B+80

AC:305d 10321L 349g 3,38%g 318p 3,08%p



SEKITA ALAEKA 83796

BEZERRA - Nascto: 14/02/2021 - Rgd: 2288-BS (GC) - Rgn: 903796 - GIROLANDO 1/2

ALVO FIV DA BADAJOS

MODELO TE DE BRASILIA

PENHA FIV DA BADAJOS

CAJU DE BRASILIA

GRINALDA TE DE BRASILIA

TABU TE CAL

RAINHA TE BADAJOS

SEKITA KACY 4095 CARNIVAL MB88
02/00 3X 365 11963 473 3,96 405 3,39 LM-LE
03/02 3X 365 17477 682 3,90 540 3,10 LM
06/10 3X 166 7801 313 4,02 245 3,14 EM
ANDAMENTO
AC:1383d 56739L 2291g 4,03%g 1832p 3,22%p

SHEMA CARNIVAL-ET

SEKITA SECRETA SHOTTLE 2729-FIV
01/11 3X 365 15214 548 3,60 488 3,21 LM
AC:633d 23850L 883g 3,70%g 807p 3,38%p

LONG-LANGS OMAN OMAN-ET - MB85

COURTTLANE-UR CHASSITY EX90

PICSTON SHOTTLE-ET - EX96

FRISO GOLDWYN CAPRICHOSA 9029 B+80
02/05 3X 365 12093 408 3,38 362 3,00 LM
AC:826d 27195L 989g 3,64%g 857p 3,15%p

4ª MÃE.: J.D.F. WILDMAN CAPRICHOSA
2285-TE MB87
AC:315d 11704L 280g 2,39%g 367p 3,14%p

5ª MÃE.: J.D.F. CAPRICHOSA 689 OUTSIDE
MB85
03/02 3X 360 13033 583 4,47 437 3,35 LM
AC:951d 36049L 1534g 4,26%g 1132p 3,14%p

6ª MÃE.: J.D.F. CAPRICHOSA 35 MB89
02/00 3X 344 10094 234 2,32 319 3,16
03/02 3X 293 10093 215 2,13 287 2,84
04/01 3X 296 10810 292 2,70 329 3,04
AC:933d 30998L 741g 2,39%g 935p 3,02%p



SEKITA ALCANTIL 83789

BEZERRA - Nascto: 28/01/2021 - Rgd: 2285-BS (GC) - Rgn: 903789 - GIROLANDO 1/2

ALVO FIV DA BADAJOS	MODELO TE DE BRASILIA	CAJU DE BRASILIA
	PENHA FIV DA BADAJOS	GRINALDA TE DE BRASILIA
SEKITA GALT 5805 MONTEREY 02/02 3X 365 14206 441 3,11 471 3,32 LM 04/09 3X 184 9051 243 2,69 288 3,18 EM ANDAMENTO AC:839d 33043L 1018g 3,08%g 1085p 3,28%p	VIEW-HOME MONTEREY-ET	DE-SU BKM MCCUTCHEN 1174-ET MB88
	SEKITA LALYA 4202 REGINALD AC:520d 17298L 575g 3,32%g 584p 3,38%p	SEKITA AMERICA 1847 PARAMOUNT 03/10 3X 295 12547 460 3,67 386 3,08 LM-LE 04/10 3X 365 14077 514 3,66 452 3,21 LM AC:731d 27570L 1007g 3,66%g 865p 3,14%p
		REGANCREST REGINALD-ET - B+83
		4ª MÃE.: GAIA LUYA 2254 03/01 2X 365 8962 312 3,49 291 3,25 LM 05/01 3X 287 12066 401 3,33 365 3,03 LM-LE AC:889d 25163L 871g 3,46%g 783p 3,11%p

SEKITA ALCAPANE 83795

BEZERRA - Nascto: 04/02/2021 - Rgd: 2291-BS (GC) - Rgn: 903795 - GIROLANDO 1/2

ALVO FIV DA BADAJOS	MODELO TE DE BRASILIA	CAJU DE BRASILIA
	PENHA FIV DA BADAJOS	GRINALDA TE DE BRASILIA
SEKITA QUIANA 4597 LET IT SNOW EX90 01/11 3X 365 13717 495 3,61 435 3,17 LM 03/06 3X 365 16536 619 3,74 570 3,45 LM 04/08 3X 365 16587 702 4,23 597 3,60 LM 06/01 3X 176 10288 405 3,94 337 3,27 EM ANDAMENTO AC:1492d 62788L 2456g 3,91%g 2148p 3,42%p	VELTHUIS LET IT SNOW MB86	FLEVO GENETICS SNOWMAN
	SEKITA MEDUSA 2075 BUCKEYE B+84 01/10 3X 293 10968 401 3,66 317 2,90 LM-LE 02/09 3X 273 12801 562 4,40 370 2,89 LM-LE 03/08 3X 324 14832 501 3,38 470 3,17 LM-LE 04/09 3X 365 16087 579 3,60 490 3,05 LM AC:2324d 99089L 3715g 3,74%g 3056p 3,08%p	SEKITA AMERICA 1847 PARAMOUNT 03/10 3X 295 12547 460 3,67 386 3,08 LM-LE 04/10 3X 365 14077 514 3,66 452 3,21 LM AC:731d 27570L 1007g 3,66%g 865p 3,14%p
		R-E-W BUCKEYE-ET EX90
		SEKITA MENINA 955 B+82 03/02 3X 305 10844 400 3,69 319 2,95 LM-LE 04/02 3X 305 12633 406 3,22 368 2,92 LM-LE AC:838d 32362L 1093g 3,38%g 944p 2,92%p

**LOTE
055**



**CLIQUE
E VEJA
O LOTE**

SEKITA ALBERTIN 83800

BEZERRA - Nascto: 18/02/2021 - Rgd: 2287-BS (GC) - Rgn: 903800 - GIROLANDO 1/2

ALVO FIV DA BADAJOS	MODELO TE DE BRASILIA	CAJU DE BRASILIA
	PENHA FIV DA BADAJOS	GRINALDA TE DE BRASILIA
SEKITA YETTY 5163 JACEY MB87 01/10 3X 283 10706 411 3,84 334 3,12 LM-LE 02/09 3X 277 13780 501 3,63 436 3,16 LM-LE 03/08 3X 283 14491 565 3,90 473 3,26 LM-LE 05/06 3X 162 8695 354 4,07 272 3,13 EM ANDAMENTO AC:1005d 47674L 1832g 3,84%g 1517p 3,18%p	COYNE-FARMS JACEY CRI-ET	REGANCREST ALTAIOTA-ET
	SEKITA KONKA 1920 BERTIL MB85 01/10 3X 305 11611 459 3,95 346 2,98 LM-LE 02/10 3X 365 15771 568 3,60 457 2,89 LM 04/09 3X 365 18520 677 3,65 573 3,09 LM 06/02 3X 365 18581 676 3,63 572 3,08 LM AC:2587d 105842L 3892g 3,67%g 3293p 3,11%p	
		BEEKMANSHOEVE BERTIL
		SEKITA VANIA 741 03/06 3X 365 11007 404 3,68 339 3,08 04/11 3X 276 12711 499 3,93 374 2,94 LM-LE 05/10 3X 365 14170 530 3,75 419 2,96 LM 07/03 3X 365 15523 578 3,73 425 2,74 LM AC:2039d 71283L 2643g 3,71%g 2109p 2,96%p

CONTINUAÇÃO DO LOTE 55

SEKITA ALBANE 83797

BEZERRA - Nascto: 16/02/2021 - Rgd: 2284-BS (GC) - Rgn: 903797 - GIROLANDO 1/2

ALVO FIV DA BADAJOS	MODELO TE DE BRASILIA	CAJU DE BRASILIA	
		GRINALDA TE DE BRASILIA	
	PENHA FIV DA BADAJOS	TABU TE CAL	
		RAINHA TE BADAJOS	
SEKITA TERYN 4940 FEVER MB85 01/10 3X 219 7826 275 3,52 229 2,93 02/08 3X 278 12347 473 3,83 365 2,96 LM-LE 03/08 3X 361 15002 544 3,63 490 3,27 LM 05/09 3X 164 9123 376 4,12 271 2,97 EM ANDAMENTO AC:1022d 44299L 1669g 3,76%g 1357p 3,06%p	CRACKHOLM FEVER - EX91	BRAEDALE GOLDWYN - B+84	
			CRACKHOLM EMORY FASHION - EX92
	SEKITA ETHEL 3295 ALEXANDER-FIV AC:367d 13097L 440g 3,36%g 415p 3,17%p		GOLDEN-OAKS ST ALEXANDER-ET EX94
			LAGOS DURHAM ROMILDA 947-TE MB85
			01/10 3X 305 10430 297 2,85 341 3,27LM-LE 02/10 3X 365 13868 461 3,32 436 3,14LM-LE 05/09 3X 313 16230 348 2,15 513 3,16 AC:1490d 56213L 1591g 2,83%g 1810p 3,22%p

4ª MÃE.: BAM SILVIANA ASTRE-TE MB86
05/02 3X 334 13584 573 4,22 412 3,03 LM-LE
AC:639d 25452L 1013g 3,98%g 793p 3,12%p
SUPREMA BEZ.S 2001
NOMEADA BEZ.S 2001
CAMPEA BEZ.S EXPOHOL 2001 SP
3oLUGAR F.JOV EXPOVAP 2001 SP
4oLUGAR NOV.S EXPOCRISP 2002 SP
5oLUGAR NOV.S EXPOVAP 2002 SP
CAMPEA BEZ.S EXPOVAP 2001 SP
R.CAMP BEZ.S EXPOCRISP 2001 SP
3oLUGAR BEZ.S EXPOLACT 2001 SP
3oLUGAR BEZ.S EXPOAGRO 2001 SP

5ª MÃE.: ACME BROKER LOUIE EX90
02/03 3X 365 11521 448 3,89 0 0,00 LM
04/10 3X 356 12893 468 3,63 0 0,00 LM-LE
AC:805d 26292L 980g 3,73%g 0p 0,00%p
NOMEADA V.5A. 1998
NOMEADA 3A.JR 1996
5oLUGAR V.5A. EXPHOL 1998 SP
4P.CA.3A.JR.XXVIII EXPHOL SP/96
GD.CAMP BATATAIS 1998 SP
3oMELH. U.ADT BATATAIS 1998 SP
CAMPEA V.5A. BATATAIS 1998 SP

6ª MÃE.: ACME DUSTY LOUIE MB86
AC:314d 7402L 295g 3,99%g 243p 3,28%p

**LOTE
056**



**CLIQUE
E VEJA
O LOTE**

SEKITA BAUKE 904189

BEZERRA - Nascto: 26/03/2021 - Rgd: 2290-BS (GC) - Rgn: 904189 - GIROLANDO 1/2

ALVO FIV DA BADAJOS

MODELO TE DE BRASILIA

CAJU DE BRASILIA

GRINALDA TE DE BRASILIA

PENHA FIV DA BADAJOS

TABU TE CAL

RAINHA TE BADAJOS

SEKITA MIA 4259 GABOR MB86

02/01 3X 320 13269 448 3,37 376 2,83 LM

04/01 3X 277 14024 468 3,34 398 2,84 LM-LE

04/11 3X 282 15269 516 3,37 442 2,89 LM-LE

05/10 3X 283 15661 413 2,64 446 2,84

06/09 3X 126 5919 217 3,68 178 3,00 EM

ANDAMENTO

AC:1288d 64144L 2064g 3,21%g 1842p 2,87%p

WILLOW-MARSH-CC GABOR-ET

SEKITA NOELA 2923 OBSERVER B+81

01/10 3X 365 14785 536 3,62 463 3,13 LM

AC:720d 28802L 1027g 3,56%g 916p 3,18%p

OPSAI FINLEY-ET

JOHCAR CONVINCER GAMA-ET

DE-SU OBSERVER-ET MB88

SEKITA AURORA 1859 OLYMPIC B+84

02/00 3X 365 10555 420 3,98 325 3,08

03/04 3X 362 11764 490 4,17 337 2,86 LM

AC:1075d 34505L 1377g 3,99%g 1040p 3,01%p

4ª MÃE.: LIFLASA TIMBOCA 316

CONTINUAÇÃO DO LOTE 56

SEKITA CARISMA 4211

BEZERRA - Nascto: 12/05/2021 - Rgd: 2292-BS (GC) - Rgn: 904211 - GIROLANDO 1/2

ALVO FIV DA BADAJOS	MODELO TE DE BRASILIA	CAJU DE BRASILIA	
	PENHA FIV DA BADAJOS	GRINALDA TE DE BRASILIA	
SEKITA TAMILA 4767 DEDUCTIVE 02/00 3X 302 10258 351 3,43 310 3,03 LM-LE 03/11 3X 352 13228 492 3,72 426 3,22 LM 06/02 3X 79 3675 128 3,50 109 2,98 EM ANDAMENTO AC:1286d 49906L 1677g 3,36%g 1566p 3,13%p	CLAYNOOK DEDUCTIVE	TABU TE CAL	
	SEKITA CONCHA 2326 TWISTER	RAINHA TE BADAJOS	
		AMIGHETTI NUMERO UNO-ET	OCD PLANET DIAMOND-ET - MB86
		GINARY TWISTER EX90	SEKITA COMADRE 838 02/02 3X 365 7977 300 3,77 235 2,95 03/05 3X 182 8099 273 3,38 242 3,00 AC:592d 16905L 597g 3,53%g 504p 2,98%p

SEKITA MELYSSA 904202

BEZERRA - Nascto: 20/04/2021 - Rgd: 2289-BS (GC) - Rgn: 904202 - GIROLANDO 1/2

ALVO FIV DA BADAJOS	MODELO TE DE BRASILIA	CAJU DE BRASILIA	
	PENHA FIV DA BADAJOS	GRINALDA TE DE BRASILIA	
SEKITA MELISSA 4255 GOLD CHIP MB89 01/11 3X 278 10797 406 3,76 337 3,12 LM-LE 02/10 3X 295 12570 484 3,85 370 2,94 LM-LE 03/09 3X 329 14154 578 4,09 423 2,99 LM-LE 04/10 3X 290 14649 561 3,83 424 2,90 LM 06/10 3X 101 5295 221 4,18 153 2,90 EM ANDAMENTO AC:1293d 57467L 2252g 3,91%g 1709p 2,97%p	MR CHASSITY GOLD CHIP-ET EX92	TABU TE CAL	
	SEKITA SOROCABA 1315 PARAMOUNT MB86	RAINHA TE BADAJOS	
		BRAEDALE GOLDWYN - B+84	REGANCREST S CHASSITY-ET EX92 02/01 2X 365 16638 711 4,27 541 3,25 03/10 2X 365 19178 816 4,26 522 2,72 AC:1071d 47864L 1988g 4,15%g 1433p 2,99%p
		DELTA PARAMOUNT	SEKITA MATUTINA 696



SEKITA DANELL 904234

BEZERRA - Nascto: 08/07/2021 - Rgd: 2293-BS (GC) - Rgn: 904234 - GIROLANDO 1/2

ALVO FIV DA BADAJOS	MODELO TE DE BRASILIA	CAJU DE BRASILIA
	PENHA FIV DA BADAJOS	GRINALDA TE DE BRASILIA
SEKITA MAYA 4249 SUPERSIRE 01/11 3X 278 10871 381 3,51 338 3,11 LM-LE 02/11 3X 365 15526 584 3,76 504 3,25 LM 04/01 3X 323 16009 647 4,04 497 3,10 LM-LE AC:1533d 70329L 2660g 3,78%g 2182p 3,10%p	SEAGULL-BAY SUPERSIRE-ET	ROYLANE SOCRA ROBUST-ET MB88
	SEKITA CRIATIVA 2351 PARAMOUNT B+81	AMMON-PEACHEY SHAUNA-ET EX91 02/01 3X 305 15944 647 4,06 489 3,07 06/02 3X 365 18291 671 3,67 559 3,06 AC:975d 48900L 1909g 3,91%g 1519p 3,11%p
		DELTA PARAMOUNT
		SEKITA KOTA 1370 OLIMPIC
		4ª MÃE.: SEKITA MONETARIA 956 04/11 3X 365 12727 438 3,44 386 3,03 LM 07/09 3X 365 14115 487 3,45 434 3,08 LM AC:1904d 62738L 2424g 3,86%g 1915p 3,05%p

**LOTE
058**



SEKITA PUPPY 70760 ALPHABET

TOURINHO - Nascto: 12/04/2021 - Rgd: HBB/A-160.499 - Rgn: 70760 - HOLANDÊS PO

OCD HELIX ALPHABET-ET

AOT SILVER HELIX-ET

SEAGULL-BAY SILVER-ET

COOKIECUTTER SSIRE HAS-ET MB88

OCD YODER AVERY 4119-ET

WOODCREST MOGUL YODER-ET

HMM DAY AVERY-ET B+83

SEKITA CHINSALI 9557 REDROCK-TE
AC:121d 4918L 210g 4,28%g 163p 3,32%p EM ANDAMENTO

REDROCK-VIEW KLUTCH-ET

S-S-I MONTROSS JEDI-ET

REDROCK-VIEW KINGBOY 367-ET

SEKITA LEZUZA 7019 DELTA B+82
02/00 3X 305 9581 426 4,45 318 3,32 LM-LE
03/00 3X 260 10354 405 3,92 332 3,20
03/11 3X 111 5526 197 3,56 174 3,15 EM AND
AC:676d 25462L 1029g 4,04%g 825p 3,24%p

MR MOGUL DELTA 1427-ET

SEKITA WINNE 5052 PURE-FIV

4ª MÃE.: J.E.N. FLANSCO MARSHALL-TE
AC:384d 12076L 405g 3,35%g 426p 3,53%p

5ª MÃE.: QUALITY GOLDWYN FLANSCO EX95
02/04 2X 365 11944 511 4,28 419 3,51
03/10 2X 365 14703 716 4,87 493 3,35
05/08 2X 365 15725 713 4,53 501 3,19
AC:1730d 61946L 2861g 4,62%g 2145p 3,46%p

6ª MÃE.: QUALITY GIBSON FINSCO - EX94
02/02 2X 323 9121 421 4,62 314 3,44
03/04 2X 335 12239 736 6,01 395 3,23
AC:964d 32159L 1663g 5,17%g 1072p 3,33%p

08/2021	CDCB SUMMARY GENOMIC			NMS +650
Milk	+1249	79%R	Fluid Merit \$	+632
Fat	+76	+0.10%	Cheese Merit \$	+653
Protein	+41	+0.01%	Grazing Merit \$	+643
SCS	2.95	%R	Gestation Len. +0 Fert. Index +0.0	
PL	+2.4	%R	Livability -2.4 Mastitis +0.3	
DPR	-0.4	%R	EFI % gEFI 10.0%	
HCR	-0.4			
CCR	+0.3		0 Dtrs 0 Herds % US	

08/2021	CALVING SUMMARY			SCE 2.6 %
Sire Calving Ease	2.6%	62%R	0 Obs	
Daughter Calving Ease	2.5%	56%R	0 Obs	
Sire Stillbirth	6.0%	59%R	0 Obs	
Daughter Stillbirth	6.3%	53%R	0 Obs	

08/2021	HA TYPE SUMMARY			TPI +2669
PTAT	+1.42	77%R	UDC+1.76 FLC+0.14 BSC 0 D / 0 H	

Stature	+1.28	Tall	
Strength	+0.13	Strong	
Body Depth	+0.43	Deep	
Dairy Form	+1.57	Open Rib	
Rump Angle	+0.44	Sloped	
Thurl Width	+0.27	Wide	
Rear Legs-Side	-0.09	Posty	
Rear Legs-Rear	+0.18	Straight	
Foot Angle	+0.87	Steep	
Feet & Legs Score	+0.43	High	
F. Udder Attachment	+1.93	Strong	
Rear Udder Height	+2.37	High	
Rear Udder Width	+2.35	Wide	
Udder Cleft	+1.03	Strong	
Udder Depth	+1.72	Shallow	
Front Teat Placement	+1.31	Close	
Rear Teat P. Rear	+1.25	Close	
Teat Length	-0.85	Short	

A2A2

NET MERIT	PL	TIPO	LEITE	TPI	DPR	UBERE	FM\$
650	2,4	1,42	1249	2669	-0,4	1,76	632

**LOTE
059**

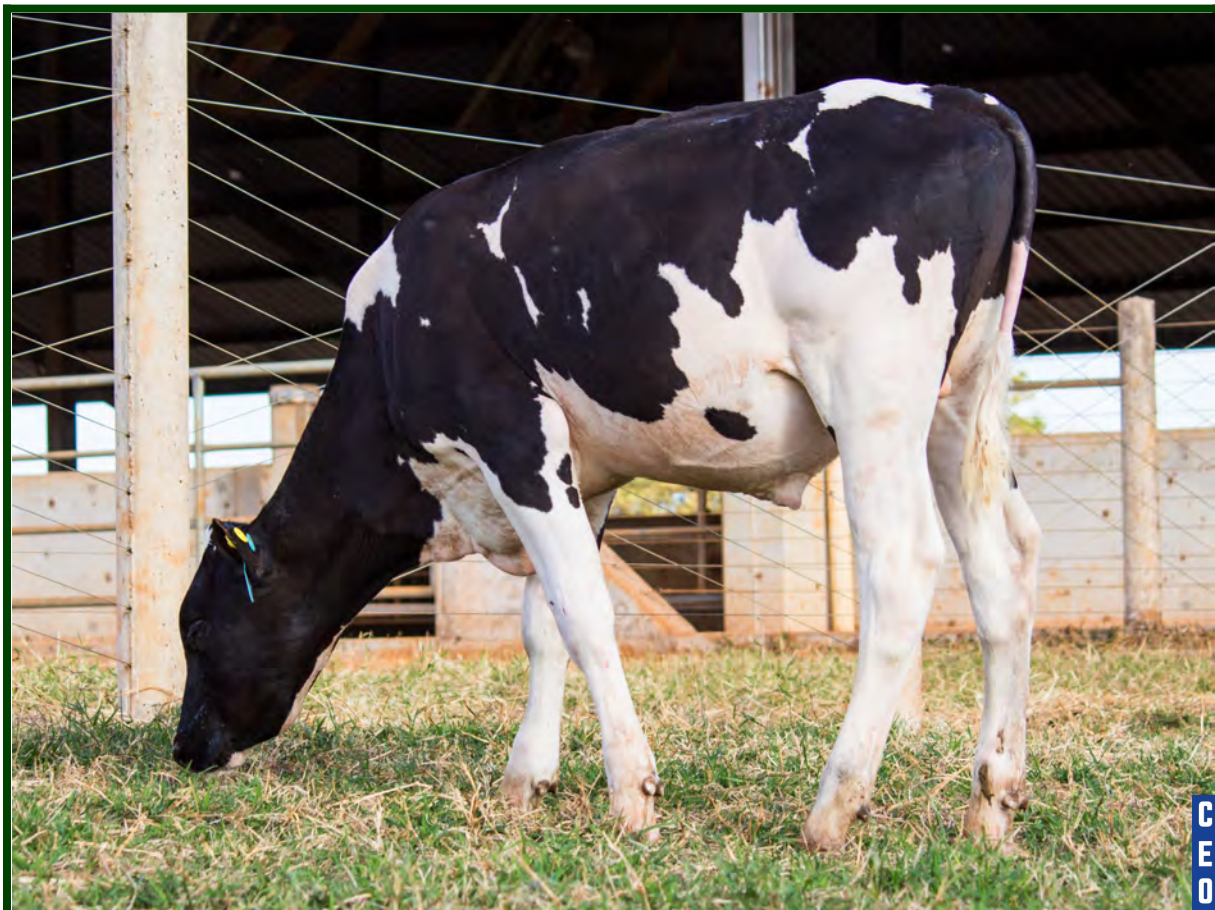

SEKITA BENJAMIN 70755 ALPHABET

TOURINHO - Nascto: 10/03/2021 - Rgd: HBB/A-160.466 - Rgn: 70755 - HOLANDÊS PO

OCD HELIX ALPHABET-ET

AOT SILVER HELIX-ET

OCD YODER AVERY 4119-ET

SEAGULL-BAY SILVER-ET

COOKIECUTTER SSIRE HAS-ET MB88

WOODCREST MOGUL YODER-ET

HMM DAY AVERY-ET B+83

SEKITA PIAU 8448 JEDI MB85
 01/10 3X 279 11227 382 3,40 345 3,07 LM-LE
 02/09 3X 154 8505 304 3,57 261 3,07 EM AND
 AC:433d 19733L 686g 3,47%g 606p 3,07%p

S-S-I MONTROSS JEDI-ET

SEKITA MONSON 6193 SILVER B+81
 AC:497 15097L 568g 3,76%g 510p 3,37%p

BACON-HILL MONTROSS-ET

S-S-I SUPRSIRE MIRI 8679-ET EX90

SEAGULL-BAY SILVER-ET

SEKITA GITARA 2858 PARAMOUNT B+82
 01/11 3X 291 10339 327 3,16 317 3,06 LM-LE

02/11 3X 356 14373 503 3,50 464 3,23 LM
 AC:647d 24713L 830g 3,36%g 781p 3,16%p

08/2021	CDCB SUMMARY GENOMIC				NM\$ +526
Milk	+1659	79%R	Fluid Merit \$		+571
Fat	+50	-0.05%	Cheese Merit \$		+523
Protein	+39	-0.04%	Grazing Merit \$		+447
SCS	2.84	%R	Gestation Len. -2	Fert. Index -0.8	
PL	+3.9	%R	Livability -0.8	Mastitis +0.5	
DPR	-1.1	%R	EFI %	gEFI 10.0%	
HCR	-0.2				
CCR	-0.8		0 Dtrs	0 Herds % US	

08/2021	CALVING SUMMARY			SCE 2.6 %
Sire Calving Ease	2.6%	62%R	0 Obs	
Daughter Calving Ease	2.6%	57%R	0 Obs	
Sire Stillbirth	6.0%	59%R	0 Obs	
Daughter Stillbirth	5.5%	54%R	0 Obs	

08/2021	HA TYPE SUMMARY				TPI +2510
PTAT +0.91	77%R	UDC+0.87	FLC+0.12	BSC 0 D / 0 H	
Stature	+1.02	Tall			
Strength	+0.45	Strong			
Body Depth	+0.31	Deep			
Dairy Form	+0.31	Open Rib			
Rump Angle	+0.74	Sloped			
Thurl Width	-0.43	Narrow			
Rear Legs-Side	-2.31	Posty			
Rear Legs-Rear	+0.42	Straight			
Foot Angle	+1.30	Steep			
Feet & Legs Score	+0.36	High			
F. Udder Attachment	+1.23	Strong			
Rear Udder Height	+1.21	High			
Rear Udder Width	+0.98	Wide			
Udder Cleft	+0.52	Strong			
Udder Depth	+1.23	Shallow			
Front Teat Placement	+0.46	Close			
Rear Teat P. Rear	+0.42	Close			
Teat Length	-0.61	Short			

4ª MÃE.: SEKITA ARACI 1421 INCOME B+83
 02/07 3X 295 11826 399 3,37 354 3,00 LM-LE
 03/07 3X 365 17317 551 3,18 515 2,97 LM-LE
 04/09 3X 365 18156 583 3,21 549 3,02 LM
 AC:2136d 94999L 3155g 3,32%g 2866p 3,01%p

5ª MÃE.: LIFLASA MANJUBA 318
 AC:209d 4221L 194g 4,60%g 127p 3,01%p

NET MERIT	PL	TIPO	LEITE	TPI	DPR	UBERE	FM\$
526	3,9	0,91	1659	2497	-1,1	0,87	571



SEKITA SIMON 70762 ALPHABET

TOURINHO - Nascto: 18/04/2021 - Rgd: HBB/A-160.500 - Rgn: 70762 - HOLANDÊS PO

OCD HELIX ALPHABET-ET

AOT SILVER HELIX-ET

SEAGULL-BAY SILVER-ET

COOKIECUTTER SSIRE HAS-ET MB88

OCD YODER AVERY 4119-ET

WOODCREST MOGUL YODER-ET

HMM DAY AVERY-ET B+83

SEKITA PILAR 8449 JEDI

01/10 3X 299 11866 435 3,67 364 3,07 LM-LE

02/10 3X 115 6012 236 3,94 185 3,08 EM AND

AC:414d 17878L 672g 3,76%g 550p 3,07%p

S-S-I MONTROSS JEDI-ET

BACON-HILL MONTROSS-ET

S-S-I SUPRSIRE MIRI 8679-ET EX90

SEKITA LOCHE 6106 BOMBERO-FIV B+84

01/10 3X 283 10287 434 4,23 328 3,19 LM-LE

02/10 3X 282 11579 447 3,87 390 3,37 LM

03/09 3X 318 14381 605 4,21 468 3,25 LM-LE

04/09 3X 111 5935 192 3,24 182 3,07 EM AND

AC:994d 42185L 1680g 3,98%g 1369p 3,24%p

RICHMOND-FD EL BOMBERO-ET

SEKITA DARLENE 3722 JORDAN B+83

AC:486d 13948L 457g 3,28%g 498p 3,58%p

4ª MÃE.: SEKITA CHEIA SONECA 2301

DURHAM-FIV MB87

01/11 3X 278 10394 438 4,21 313 3,01 LM-LE

02/10 3X 365 13310 529 3,98 435 3,27 LM

AC:935d 35082L 1417g 4,04%g 1093p 3,12%p

5ª MÃE.: MENGE GILBERT SONECA 1032

MB86

01/11 3X 365 10951 405 3,70 344 3,14 LM

AC:645d 20128L 698g 3,47%g 636p 3,16%p

6ª MÃE.: SERTEC DACKE ASTRE ELAINE

MB86

02/10 2X 315 9104 367 4,03 287 3,15 LM-LE

04/10 3X 305 10482 404 3,85 335 3,20 LM

06/11 3X 308 10986 431 3,92 350 3,19 LM

AC:1183d 39316L 1531g 3,89%g 1256p 3,19%p

08/2021	CDCB SUMMARY GENOMIC				NM\$ +539
Milk	+1490	79%R	Fluid Merit \$		+560
Fat	+51	-0.02%	Cheese Merit \$		+538
Protein	+39	-0.02%	Grazing Merit \$		+528
SCS	2.84	%R	Gestation Len. +0	Fert. Index +0.8	
PL	+3.0	%R	Livability -1.5	Mastitis +0.5	
DPR	+0.5	%R	EFI %	gEFI 10.5%	
HCR	+0.9				
CCR	+1.8		0 Dtrs	0 Herds % US	

08/2021	CALVING SUMMARY			SCE 2.2 %
Sire Calving Ease	2.2%	63%R	0 Obs	
Daughter Calving Ease	1.4%	57%R	0 Obs	
Sire Stillbirth	5.8%	59%R	0 Obs	
Daughter Stillbirth	4.5%	54%R	0 Obs	

08/2021	HA TYPE SUMMARY				TPI +2562			
PTAT	+1.09	77%R	UDC	+1.02	FLC	-0.62	BSC	0 D / 0 H

Stature	+2.00	Tail			
Strength	+0.71	Strong			
Body Depth	+0.88	Deep			
Dairy Form	+0.87	Open Rib			
Rump Angle	+1.61	Sloped			
Thurl Width	+0.89	Wide			
Rear Legs-Side	-0.70	Posty			
Rear Legs-Rear	-0.57	Hook In			
Foot Angle	+0.74	Steep			
Feet & Legs Score	-0.07	Low			
F. Udder Attachment	+1.30	Strong			
Rear Udder Height	+1.29	High			
Rear Udder Width	+1.32	Wide			
Udder Cleft	+2.01	Strong			
Udder Depth	+0.08	Shallow			
Front Teat Placement	+0.93	Close			
Rear Teat P. Rear	+0.90	Close			
Teat Length	-0.65	Short			

NET MERIT	PL	TIPO	LEITE	TPI	DPR	UBERE	FM\$
539	3	1,09	1490	2550	0,5	1,02	560

**LOTE
061**



SEKITA ASLAM 70753 ALPHABET

TOURINHO - Nascto: 22/02/2021 - Rgd: HBB/A-160.464 - Rgn: 70753 - HOLANDÊS PO

OCD HELIX ALPHABET-ET

AOT SILVER HELIX-ET

SEAGULL-BAY SILVER-ET

OCD YODER AVERY 4119-ET

COOKIECUTTER SSIRE HAS-ET MB88

WOODCREST MOGUL YODER-ET

HMM DAY AVERY-ET B+83

SEKITA MEGARA 7490 HEINSEBERG B+83
02/00 3X 365 10949 441 4,03 374 3,42 LM
03/05 3X 170 6568 246 3,75 207 3,15 EM AND
AC:624 19973L 774g 3,87%g 658p 3,29%p

OCD JABIR HEISENBERG-ET

COYNE-FARMS JABIR-ET

S-S-I MOONBOY HEART 8194-ET MB85

SEKITA BELLAMY 5348 BUTLER

AC:337d 12082L 410g 3,40%g 383p 3,17%p

ZIMMERVIEW MOGUL BUTLER-ET

SEKITA ZILLA 3326 WINDBROOK-TE B+81

02/05 3X 252 6278 221 3,52 191 3,05

03/08 3X 278 12637 514 4,07 393 3,12 LM-LE

04/07 3X 333 14414 565 3,92 468 3,25 LM

ACUM:863d 33330L 1301g 3,90%g 1053p 3,16%p

08/2021	CDCB SUMMARY GENOMIC				NMS +721
Milk	+846	79%R	Fluid Merit \$		+657
Fat	+55	+0.08%	Cheese Merit \$		+732
Protein	+38	+0.04%	Grazing Merit \$		+749
SCS	2.83	%R	Gestation Len. -1	Fert. Index +2.6	
PL	+4.4	%R	Livability +1.5	Mastitis +0.8	
DPR	+2.4	%R	EFI %	gEFI 9.7%	
HCR	+2.7				
CCR	+4.1		0 Dtrs	0 Herds % US	

08/2021	CALVING SUMMARY			SCE 2.2 %
Sire Calving Ease	2.2%	62%R	0 Obs	
Daughter Calving Ease	1.8%	56%R	0 Obs	
Sire Stillbirth	5.7%	59%R	0 Obs	
Daughter Stillbirth	3.2%	54%R	0 Obs	

08/2021	HA TYPE SUMMARY				TPI +2709
PTAT	+0.38	77%R	UDC+0.94	FLC+1.07	BSC 0 D / 0 H

Stature	+0.40	Tail			
Strength	-0.05	Frail			
Body Depth	-0.43	Shallow			
Dairy Form	-0.13	Tight			
Rump Angle	+0.15	Sloped			
Thurl Width	-0.54	Narrow			
Rear Legs-Side	-1.41	Posty			
Rear Legs-Rear	+1.38	Straight			
Foot Angle	+1.12	Steep			
Feet & Legs Score	+1.04	High			
F. Udder Attachment	+0.84	Strong			
Rear Udder Height	+1.40	High			
Rear Udder Width	+1.36	Wide			
Udder Cleft	+0.35	Strong			
Udder Depth	+1.09	Shallow			
Front Teat Placement	+0.28	Close			
Rear Teat P. Rear	+0.19	Close			
Teat Length	-1.59	Short			

A2A2

**4ª MÃE.: ENGENHO DA RAINHA
ILDEGONDA 1153 JAMES
ENGENHO DA RAINHA ILDEGONDA 1153
JAMES-TE B+83**
03/02 3X 323 7949 318 4,00 258 3,25
06/11 3X 291 8078 272 3,37 260 3,22
07/11 3X 365 10984 375 3,41 343 3,13 LM
AC:2305d 51446L 1802g 3,50%g 1593p 3,10%p

**5ª MÃE.: COMBHAVEN LINDY VALERIE
MB87**
02/02 3X 365 11307 385 3,40 0 0,00 LM
AC:1039d 30311L 969g 3,20%g 257p 0,85%p
4oLUGAR V.4A. EXPOVAP 1998 SP
5oLUGAR V.ADT EXPO J.DE FORA 2003 MG
2oMELH. C.V.L EXPOVAP 1998 SP

**6ª MÃE.: C COMBHAVEN BROKER
VALENTIN MB86**
01/11 3X 365 10320 351 3,40 0 0,00 LM
04/01 3X 305 12758 427 3,35 0 0,00 LM-LE
AC:1066d 35535L 1205g 3,39%g 0p 0,00%p

NET MERIT	PL	TIPO	LEITE	TPI	DPR	UBERE	FM\$
721	4,4	0,38	846	2709	2,4	0,94	657

**LOTE
062**



SEKITA APOLO 70751 TAHITI

TOURINHO - Nascto: 20/02/2021 - Rgd: HBB/A-160.462 - Rgn: 70751 - HOLLANDÉS PO

DE-SU FRAZZ TAHITI 14104-ET

MELARRY JOSUPER FRAZZLED-ET

UECKER SUPERSIRE JOSUPER-ET

MELARRY SHOTGLASS FRAZZLE MB85

DE-SU DELTA 4900-ET B+81

MR MOGUL DELTA 1427-ET

DE-SU SUPERSIRE 3349-ET MB86

SEKITA CASORIA 7133 HEINSEBERG B+83
01/10 3X 290 10964 461 4,20 377 3,43 LM-LE
03/08 3X 172 8428 316 3,75 278 3,30 EM
ANDAMENTO
AC:462d 19393L 777g 4,00%g 655p 3,37%p

OCD JABIR HEISENBERG-ET

COYNE-FARMS JABIR-ET

S-S-I MOONBOY HEART 8194-ET MB85

SEKITA WALETTA 5082 SPEAKER MB85
01/11 3X 328 11749 430 3,67 365 3,11 LM-LE
03/00 3X 280 12410 466 3,76 385 3,10 LM-LE
AC:774d 30843L 1151g 3,73%g 954p 3,09%p

GILLETTE SPEAKER

SEKITA AMIEE 3371 JORDAN-FIV B+83
02/01 3X 288 8981 314 3,50 284 3,16 LM-LE
03/00 3X 299 10726 401 3,74 346 3,23 LM-LE
AC:690d 22318L 812g 3,64%g 710p 3,18%p

08/2021	CDCB SUMMARY GENOMIC				NM\$ +749
Milk	+909	80%R	Fluid Merit \$		+722
Fat	+63	+0.10%	Cheese Merit \$		+756
Protein	+31	+0.01%	Grazing Merit \$		+703
SCS	2.72	%R	Gestation Len. +0	Fert. Index +0.6	
PL	+5.5	%R	Livability +1.4	Mastitis +3.1	
DPR	+0.6	%R	EFI %	gEFI 9.7%	
HCR	-0.8				
CCR	+0.9		0 Dtrs	0 Herds	% US

08/2021	CALVING SUMMARY			SCE 2.0 %
Sire Calving Ease	2.0%	62%R		0 Obs
Daughter Calving Ease	2.1%	60%R		0 Obs
Sire Stillbirth	5.1%	59%R		0 Obs
Daughter Stillbirth	4.4%	58%R		0 Obs

08/2021	HA TYPE SUMMARY				TPI +2606
PTAT	+0.35	78%R	UDC+0.53	FLC+0.10	BSC 0 D / 0 H
Stature	+0.23	Tall			
Strength	-0.38	Frail			
Body Depth	-0.42	Shallow			
Dairy Form	+0.39	Open Rib			
Rump Angle	-1.16	High Pins			
Thurl Width	-0.99	Narrow			
Rear Legs-Side	+0.56	Sickle			
Rear Legs-Rear	+0.00	Straight			
Foot Angle	-0.22	Low			
Feet & Legs Score	+0.22	High			
F. Udder Attachment	+0.65	Strong			
Rear Udder Height	+0.40	High			
Rear Udder Width	+0.44	Wide			
Udder Cleft	+0.64	Strong			
Udder Depth	+1.13	Shallow			
Front Teat Placement	+0.63	Close			
Rear Teat P. Rear	+0.64	Close			
Teat Length	-1.88	Short			

4ª MÃE.: RHOELANDT 341 DIANA
BROOKER GIBSON MB87
02/04 3X 365 11368 406 3,57 346 3,04 LM
04/09 3X 365 12557 423 3,37 388 3,09 LM
AC:1258d 36605L 1292g 3,53%g 1160p 3,17%p

5ª MÃE.: RHOELANDT 988 DIANA
BROOKER SPIRIT MB87
02/00 2X 292 7604 286 3,76 235 3,09
03/00 2X 305 7815 292 3,74 242 3,10
AC:600d 15463L 579g 3,74%g 478p 3,09%p

6ª MÃE.: RHOELANDT 614 DIANA
BROOKER B+81
01/11 2X 365 8645 322 3,72 270 3,12 LM-LE
03/01 2X 318 8103 309 3,81 255 3,15
04/01 2X 365 11982 431 3,60 366 3,05 LM
05/10 2X 365 12104 463 3,83 363 3,00 LM
AC:1658d 45452L 1702g 3,74%g 1410p 3,10%p

A2A2

NET MERIT	PL	TIPO	LEITE	TPI	DPR	UBERE	FM\$
749	5,5	0,35	909	2612	0,6	0,53	722



SEKITA ASHER 70749 ALPHABET

TOURINHO - Nascto: 28/01/2021 - Rgd: HBB/A-159.793 - Rgn: 70749 - HOLANDÊS PO

OCD HELIX ALPHABET-ET	AOT SILVER HELIX-ET	SEAGULL-BAY SILVER-ET
	OCD YODER AVERY 4119-ET	COOKIECUTTER SSIRE HAS-ET MB88
SEKITA SILIGURI 9273 DELTA WORTH B+82	BUTZ-HILL DELTA-WORTH-ET	MR MOGUL DELTA 1427-ET
	SEKITA PINK 6832 MONTEREY B+81	WILRA SUPER SIRE 608-ET
AC:195d 8359L 352g 4,22%g 256p 3,07%p - EM ANDAMENTO	01/10 3X 280 10670 347 3,25 356 3,34 LM-LE	VIEW-HOME MONTEREY-ET
	02/09 3X 365 15262 454 2,97 480 3,14 LM	SEKITA TRIXIE 4932 JACEY MB86
	AC:734d 28222L 902g 3,19%g 925p 3,27%p	01/10 3X 363 15344 571 3,72 458 2,98 LM-LE
		04/04 3X 282 17548 569 3,24 506 2,88 LM-LE
		AC:1475d 67877L 2286g 3,36%g 2074p 3,05%p

08/2021	CDCB SUMMARY GENOMIC				NMS +731
Milk	+1618	79%R	Fluid Merit S		+751
Fat	+80	+0.06%	Cheese Merit S		+730
Protein	+44	-0.02%	Grazing Merit S		+699
SCS	2.95	%R	Gestation Len. -2	Fert. Index -0.4	
PL	+3.3	%R	Livability -1.3	Mastitis -0.6	
DPR	-1.0	%R	EPI %	gEFI 9.5%	
HCR	+1.5				
CCR	-0.3		0 Dtrs	0 Herds	% US

08/2021	CALVING SUMMARY				SCE 2.4 %
Sire Calving Ease	2.4%	62%R	0 Obs		
Daughter Calving Ease	2.3%	56%R	0 Obs		
Sire Stillbirth	5.9%	59%R	0 Obs		
Daughter Stillbirth	6.3%	54%R	0 Obs		

08/2021	HA TYPE SUMMARY				TPI +2685
PTAT	+1.53	77%R	UDC+1.43	FLC-0.01	BSC 0 D / 0 H
Stature	+0.92	Tall			
Strength	-0.06	Frail			
Body Depth	+0.58	Deep			
Dairy Form	+2.03	Open Rib			
Rump Angle	-0.23	High Pins			
Thurl Width	+0.55	Wide			
Rear Legs-Side	+1.13	Sickle			
Rear Legs-Rear	-0.11	Hook In			
Foot Angle	-0.16	Low			
Feet & Legs Score	+0.34	High			
F. Udder Attachment	+1.42	Strong			
Rear Udder Height	+2.05	High			
Rear Udder Width	+2.06	Wide			
Udder Cleft	+1.36	Strong			
Udder Depth	+0.97	Shallow			
Front Teat Placement	+1.55	Close			
Rear Teat P. Rear	+1.36	Close			
Teat Length	-1.48	Short			

4ª MÃE.: SEKITA SACUMA 1341 COBRA
 02/06 3X 365 12124 418 3,44 362 2,98 LM
 05/08 3X 365 16028 549 3,43 480 2,99 LM
 AC:1885d 63170L 2306g 3,65%g 1954p 3,09%p

5ª MÃE.: SEKITA NEZIA 579
 04/09 3X 278 8293 294 3,55 252 3,04
 05/08 3X 284 9836 338 3,44 297 3,02
 AC:1425d 35782L 1379g 3,86%g 1071p 3,00%p

NET MERIT	PL	TIPO	LEITE	TPI	DPR	UBERE	FM\$
731	3,3	1,53	1618	2690	-1	1,43	751

**LOTE
064**



SEKITA EDDIE 70756 ALPHABET

TOURINHO - Nascto: 21/03/2021 - Rgd: HBB/A-160.718 - Rgn: 70756 - HOLLANDÊS PO

OCD HELIX ALPHABET-ET	AOT SILVER HELIX-ET	SEAGULL-BAY SILVER-ET
	OCD YODER AVERY 4119-ET	COOKIECUTTER SSIRE HAS-ET MB88
SEKITA MARABELLA 9413 REDROCK AC:143d 6716L 218g 3,25%g 196p 2,92%p EM ANDAMENTO	REDROCK-VIEW KLUTCH-ET	WOODCREST MOGUL YODER-ET
	SEKITA MINAYA 7022 DELTA AC:437d 18566L 702g 3,78%g 588p 3,17%p	HMM DAY AVERY-ET B+83
	S-S-I MONTROSS JEDI-ET	REDROCK-VIEW KINGBOY 367-ET
	MR MOGUL DELTA 1427-ET	SEKITA TIKA 4799 JACEY MB85

02/01 3X 290 11553 421 3,65 345 2,99 LM-LE
03/00 3X 280 14509 560 3,86 428 2,95 LM-LE
03/11 3X 277 16691 612 3,67 489 2,93 LM-LE
AC:1385d 42754L 1594g 3,73%g 1264p 2,95%p

08/2021	CDCB SUMMARY GENOMIC				NMS +536
Milk	+1050	79%R	Fluid Merit S		+502
Fat	+49	+0.03%	Cheese Merit S		+544
Protein	+37	+0.02%	Grazing Merit S		+499
SCS	2.74	%R	Gestation Len. +1 Fert. Index		+0.3
PL	+3.8	%R	Livability -0.4 Mastitis		+2.0
DPR	+0.3	%R	EFI % gEFI		10.4%
HCR	-0.2				
CCR	+0.8		0 Dtrs 0 Herds % US		

08/2021	CALVING SUMMARY				SCE 2.5 %
Sire Calving Ease	2.5%	63%R	0 Obs		
Daughter Calving Ease	2.5%	56%R	0 Obs		
Sire Stillbirth	6.0%	59%R	0 Obs		
Daughter Stillbirth	6.8%	54%R	0 Obs		

08/2021	HA TYPE SUMMARY				TPI +2583
PTAT	+0.97	77%R	UDC+1.28	FLC+0.54	BSC 0 D / 0 H

		-2	-1	0	1	2
Stature	+0.61					
Strength	+0.30					
Body Depth	+0.35					
Dairy Form	+0.61					
Rump Angle	+1.21					
Thurl Width	-0.19					
Rear Legs-Side	-0.57					
Rear Legs-Rear	+0.57					
Foot Angle	+1.01					
Feet & Legs Score	+0.69					
F. Udder Attachment	+1.44					
Rear Udder Height	+1.76					
Rear Udder Width	+1.39					
Udder Cleft	+0.40					
Udder Depth	+1.39					
Front Teat Placement	+0.55					
Rear Teat P. Rear	+0.77					
Teat Length	-0.11					

4ª MÃE.: SEKITA DIVERSA QUIMICA 2379 SHOTTLE-FIV B+82
02/03 3X 365 13051 490 3,76 373 2,86 LM-LE
04/06 3X 324 13473 529 3,93 392 2,92 LM-LE
AC:1635d 59391L 2167g 3,65%g 1814p 3,05%p

5ª MÃE.: LAGOS ASTRE QUIMICA 795-TE MB86
02/03 3X 305 10199 303 2,97 321 3,15
03/03 3X 365 13049 473 3,62 431 3,30 LM
04/11 3X 365 15151 426 2,81 486 3,21 LM
AC:1145d 41186L 1287g 3,12%g 1330p 3,23%p

6ª MÃE.: LAGOS FANCY PAUL HIPICA 166 MB87
01/11 2X 365 9582 275 2,87 0 0,00
04/01 3X 365 12403 429 3,46 356 2,87 LM
05/06 3X 365 14485 375 2,59 363 2,51
07/08 3X 365 14142 429 3,03 373 2,64 LM
AC:1511d 52008L 1549g 2,98%g 1103p 2,12%p

NET MERIT	PL	TIPO	LEITE	TPI	DPR	UBERE	FM\$
536	3,8	0,97	1050	2570	0,3	1,28	502



SEKITA ARGOS 70752 ALPHABET

TOURINHO - Nascto: 21/02/2021 - Rgd: HBB/A-160.463 - Rgn: 70752 - HOLANDÊS PO

OCD HELIX ALPHABET-ET	AOT SILVER HELIX-ET	SEAGULL-BAY SILVER-ET
	OCD YODER AVERY 4119-ET	COOKIECUTTER SSIRE HAS-ET MB88
SEKITA IFRANE 9614 MODESTY AC:171d 5694L 208g 3,66%g 196p 3,45%p - EM ANDAMENTO	BACON-HILL PETY MODESTY-ET	WOODCREST MOGUL YODER-ET
	SEKITA LODZ 6926 DRACO MB85 02/00 3X 281 11411 470 4,12 369 3,23 LM-LE 03/10 3X 182 8994 326 3,63 289 3,22 EM AND AC:463d 20405L 797g 3,90%g 659p 3,23%p	HMM DAY AVERY-ET B+83
		SIEMERS MOGUL PETY
		BACON-HILL SUPRS MODESTY-ET MB85
		MR COIN DRACO 15006-ET
		SEKITA TALHA 4950 ALTA5G

08/2021	CDCB SUMMARY GENOMIC				NMS +784
Milk	+1129	79%R	Fluid Merit \$		+776
Fat	+75	+0.11%	Cheese Merit \$		+787
Protein	+35	+0.00%	Grazing Merit \$		+781
SCS	2.90	%R	Gestation Len. -2	Fert. Index +1.1	
PL	+4.3	%R	Livability +1.2	Mastitis +0.6	
DPR	+1.0	%R	EFI %	gEFI 10.5%	
HCR	+1.2				
CCR	+0.8		0 Dtrs	0 Herds	% US

08/2021	CALVING SUMMARY			SCE 1.8 %
Sire Calving Ease	1.8%	62%R		0 Obs
Daughter Calving Ease	1.7%	57%R		0 Obs
Sire Stillbirth	5.2%	59%R		0 Obs
Daughter Stillbirth	4.0%	54%R		0 Obs

08/2021	HA TYPE SUMMARY				TPI +2665
PTAT +0.14	77%R	UDC +0.71	FLC +0.11	BSC 0 D / 0 H	
Stature	-0.43	Short			
Strength	-1.15	Frail			
Body Depth	-0.89	Shallow			
Dairy Form	+0.71	Open Rib			
Rump Angle	+0.93	Sloped			
Thurl Width	-0.88	Narrow			
Rear Legs-Side	+0.80	Sickle			
Rear Legs-Rear	-0.17	Hock In			
Foot Angle	-0.21	Low			
Feet & Legs Score	+0.10	High			
F. Udder Attachment	+0.34	Strong			
Rear Udder Height	+1.02	High			
Rear Udder Width	+0.98	Wide			
Udder Cleft	-0.07	Weak			
Udder Depth	+0.09	Shallow			
Front Teat Placement	+0.85	Close			
Rear Teat P, Rear	+0.47	Close			
Teat Length	-0.08	Short			

4ª MÃE.: SEKITA DEVOTA SILVIA 2368
SHOTTLE-FIV
AC:579d 13862L 543g 3,92%g 399p 2,88%p

5ª MÃE.: MENGE MORTY SILVIA 1044 MB86
02/01 3X 305 10371 344 3,32 275 2,65 LM-LE
03/00 3X 365 11829 321 2,71 347 2,93
AC:678d 22348L 670g 3,00%g 625p 2,80%p

6ª MÃE.: BAM SILVIANA ASTRE-TE MB86
05/02 3X 334 13584 573 4,22 412 3,03 LM-LE
AC:639d 25452L 1013g 3,98%g 793p 3,12%p
SUPREMA BEZ.S 2001
NOMEADA BEZ.S 2001
CAMPEA BEZ.S EXPOHOL 2001 SP
3oLUGAR F.JOV EXPOVAP 2001 SP
4oLUGAR NOV.S EXPOCRISP 2002 SP
5oLUGAR NOV.S EXPOVAP 2002 SP
CAMPEA BEZ.S EXPOVAP 2001 SP
R.CAMP BEZ.S EXPOCRISP 2001 SP
3oLUGAR BEZ.S EXPOLACT 2001 SP
3oLUGAR BEZ.S EXPOAGRO 2001 SP

NET MERIT	PL	TIPO	LEITE	TPI	DPR	UBERE	FM\$
784	4,3	0,14	1129	2672	1	0,71	776



Inscreva-se em
nosso canal do
youtube!

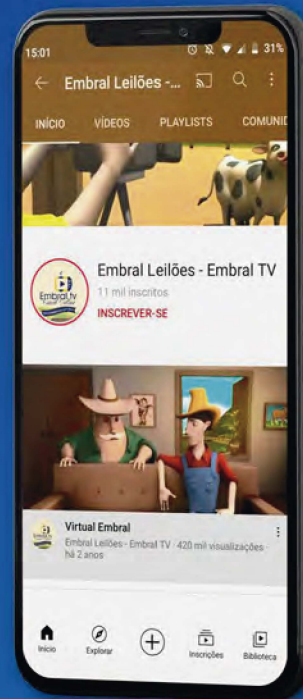

NOSSO APP
**BAIXE AGORA MESMO
NOSSO APP!**
NOSSO APP

Siga a Embral nas
redes sociais:



/embral



@embralleiloes

