

LEILÃO ONLINE



10 HORAS
DOMINGO
14/03

RESERVA ESPECIAL

LAPA VERMELHA

30 LOTES SELECIONADOS

GIR LEITEIRO PO & GIROLANDO

CADASTRO ANTECIPADO: (11) 3864-5533 - LANCES: (11) 3017-2500 | 30 PARCELAS (6X3+6X2)

LEILOEIRA

TRANSMISSÃO

ASSESSORIA

COORDENAÇÃO

PROMOTOR

INFORMAÇÕES



LEILÕES RURAIS
WWW.EMBRAL.COM.BR
(11) 3864-5533



Eduardo Moraes
Assessoria Rural
(12) 98121-1828



Qualidade Nacional
Sociedade Anônima
Sociedade Anônima
(32) 30199 2958

Assessoria Rural
(16) 3761-8248
(16) 9997-9700
AGNALDO LELLIS



FAZENDA CAPÃ VERMELHA
GIR LEITEIRO-PO E MANJALARGA MARCADOR

EDUARDO MORAES
(12) 98121-1828
RODRIGO SIMÕES
(31) 99936-3125

REGULAMENTO E CONDIÇÕES GERAIS DE VENDA E COMPRA POR LEILÕES PROMOVIDOS POR EMBRAL LEILÕES RURAIS

FIQUE ATENTO: OS BENS SERÃO APREGOADOS PELO VALOR DA PARCELA QUE, MULTIPLICADA POR 30 (TRINTA), SERÁ O TOTAL DE CADA ANIMAL DO LOTE.

EMBRAL–EMPRESA BRASILEIRA DE LEILÕES RURAIS (denominada simplesmente “EMBRAL”), com sede na cidade de São Paulo, Estado de SP, à Rua Airosa Galvão, 97 - Água Branca - CEP 05002-070, prestadora de serviços de intermediação de venda e compra de animais, máquinas e implementos agrícolas por meio de Leilão, estabelece o presente **Regulamento e Condições Gerais de Venda e Compra por Leilões**, o qual deverá ser cumprido, na íntegra, por todos os convidados, compradores, vendedores, participantes e/ou promotores do evento, que o aceitam, irrestritamente, com as regras abaixo:

CLÁUSULA PRIMEIRA – DO LEILÃO E DO LEILOEIRO

1.1. Os Leilões promovidos pela EMBRAL visam à comercialização de animal(is), maquinário(s) e/ou produto(s) de propriedade do(s) VENEDORE(S), que autorizam o LEILOEIRO a vendê-lo(s) para os participantes do Evento, pela melhor oferta de valor, efetuada de forma aberta e aceita pelo LEILOEIRO.

1.2. Todos os participantes do Evento, ainda que sejam representados por Procuração, bem como seus respectivos procuradores, devem estar previamente Cadastrados nos termos da Cláusula Segunda, e aceitar os termos do presente Regulamento.

1.3. Os bens leiloados serão distribuídos em Lotes previamente determinados pelo VENDEDOR.

1.4. O Leilão dar-se-á nas seguintes modalidades:

1.4.1. Presencial: será realizado no local, data e horário prévio e amplamente divulgados via web, mídia impressa, televisiva e radiofônica, entre outras formas. Nesta modalidade de Leilão **não** serão aceitos lances via internet ou telefone. Somente o público presente no local do Leilão poderá ofertar Lances, e de acordo com a Cláusula 1.2.

1.4.2. Virtual: será realizado através da internet (www.embral.com.br) ou via transmissão em canal especializado (por vídeo transmissão), de acordo com o que constar no material de divulgação. Nesta modalidade de Leilão, quando houver a possibilidade de pré-lance, o Lance poderá ser disponibilizado com antecedência aos participantes da internet e ocorrerá por telefone no dia e horário de realização do evento, e seu encerramento será online no dia e horário indicados.

1.4.3. Presencial-Virtual: ocorre quando o Leilão é realizado em tempo real e transmitido por meio da internet (www.embral.com.br) ou via transmissão em canal especializado, de acordo com o que constar no material de divulgação.

1.5. Em qualquer modalidade, o Leilão será presidido pelo **LEILOEIRO RURAL**, pessoa natural devidamente habilitada e credenciada pela Federação de Agricultura, inscrita no Sindicato Nacional dos Leiloeiros Rurais, detentor de fé pública e previamente autorizado para a venda dos bens, responsável pela recepção dos Lances ofertados aos Lotes comercializados, podendo durante o Leilão recusar o Lance inicial que julgar incompatível com o bem à venda, ou lance de pessoas não idôneas, nos termos da Lei 4.021/1961.

CLÁUSULA SEGUNDA – DO CADASTRAMENTO DOS PARTICIPANTES

2.1. Todo aquele que pretenda apresentar Lance no leilão deverá estar previamente cadastrado junto à EMBRAL, para fins de análise e aprovação prévia dos cadastros, autorizando-se, desde já, a consulta de informações do solicitante junto aos Órgãos de Proteção ao Crédito, Instituições Financeiras e referências comerciais e pessoais, bem como deverá ter exarado seu “de acordo” aos termos e condições do presente Regulamento.

2.2. A EMBRAL poderá, a qualquer momento, solicitar aos participantes do Leilão a atualização do Cadastro e a apresentação de novos documentos, sob pena de, não o fazendo, ter sua participação suspensa nos Leilões promovidos pela EMBRAL, não podendo ofertar Lances ou realizar compras até que a solicitação seja atendida.

2.3. Durante e após o Leilão, a EMBRAL disponibilizará aos novos clientes (vendedores/compradores) um Stand visando ao suporte operacional na realização do Cadastro e afins, devendo ser apresentado, no ato da inscrição, obrigatoriamente, cópias autenticadas dos documentos que identifiquem o interessado e, se for o caso, sua empresa, tais como: RG, CPF/MF, CNPJ e Inscrição Estadual, Cartão de Inscrição de Produtor Rural, comprovante de endereço e outros complementares que se fizerem necessários.

2.3.1. Os novos clientes que pretendam arrematar bens no Leilão, devem apresentar no dia do Evento, “folha de cheque” como comprovação de relacionamento bancário de, no mínimo, 02 (dois) anos.

2.4. É de inteira e exclusiva responsabilidade do titular declarante todas as informações constantes em seu Cadastro sendo que, qualquer alteração em seus dados, devem ser prontamente comunicadas à EMBRAL, com o envio da respectiva documentação comprobatória.

2.5. Toda compra efetuada pelo novo cliente ficará condicionada à posterior aprovação e aceitação do Cadastro pelo VENDEDOR. Caso o cadastro não apresente restrições mas, ainda assim, o VENDEDOR decida pela não aprovação, este deverá efetuar o pagamento das comissões devidas pelo VENDEDOR e pelo ARREMATANTE à EMBRAL.

2.6. Ficará a critério exclusivo do VENDEDOR, exigir do ARREMATANTE-COMPRADOR um avalista ou garantia idônea, nos termos do Contrato de Venda e Compra com Reserva de Domínio (Cláusula Quarta) assinado entre as Partes.

2.7. A recusa na aceitação do cadastro e a solicitação de avalista ou garantia idônea pelo VENDEDOR somente poderá estar pautada em justificativas devidamente comprovadas, caso contrário o VENDEDOR arcará com as penalidades constantes na Cláusula 4.5.1.

CLÁUSULA TERCEIRA – DO LANCE, DA ARREMATACÃO E DAS COMISSÕES

3.1. O Lance para Arrematação vincula o ARREMATANTE-COMPRADOR, nos moldes do artigo 427 do Código Civil.¹

3.2. Será permitida a compra de animais, implementos e ou equipamentos de leite por mandato, mediante apresentação de Procuração por instrumento público ou particular (esta última com reconhecimento de firma por autenticidade), que ficará retida pela EMBRAL, a qual deve, obrigatoriamente: **(i)** ser específica para o Evento; **(ii)** conter o valor máximo para Lance autorizado pelo Outorgante; **(iii)** autorização para efetuar o pagamento; **(iv)** autorização para emitir notas fiscais e **(v)** autorização para retirar os bens (animais e maquinários).

¹ Art. 427. A proposta de contrato obriga o proponente, se o contrário não resultar dos termos dela, da natureza do negócio, ou das circunstâncias do caso.

3.2.1. Ainda que o Participante se faça representar por mandatário (procurador), o mesmo deve estar previamente cadastrado junto à Leiloeira, nos termos da Cláusula Segunda, e estará sujeito à observância deste Regulamento.

3.3. Atingido o maior preço, certificando-se que não há mais interessados em ofertar Lance maior, o Leiloeiro divulgará a Arrematação batendo, em seguida, o martelo com o anúncio do nome do ARREMATANTE-COMPRADOR.

3.4. Na “batida do martelo”, o ARREMATANTE-COMPRADOR e VENDEDOR são inteiramente responsáveis por todas as obrigações e custos decorrentes da venda e aquisição dos bens, **de forma irrevogável e irretroatável, vale dizer, sem possibilidade de arrependimento, obrigando, inclusive, seus herdeiros e sucessores em relação ao cumprimento das obrigações assumidas pelas Partes.**

3.5. Com a “batida do martelo”, ARREMATANTE-COMPRADOR e VENDEDOR obrigam-se ao pagamento de Comissões à EMBRAL conforme abaixo transcrito:

3.5.1. O ARREMATANTE-COMPRADOR pagará à EMBRAL “COMISSÃO DE COMPRA” equivalente a 8% (oito por cento) sobre o valor total de cada Lote arrematado.

PARAGRAFO ÚNICO: Além do pagamento da comissão supracitada, caberá ao ARREMATANTE-COMPRADOR pagar à EMBRAL, ou a quem está designar, com o consentimento do vendedor, o valor da primeira parcela do preço de cada lote arrematado, concordando expressamente VENDEDOR, neste ato, com tal procedimento

3.5.2. O VENDEDOR pagará a comissão de venda pré-estabelecida, sobre o montante geral das vendas e defesas, calculado sobre os valores apurados na batida do martelo.

3.6. Caso o VENDEDOR não passe os bens em pista, salvo casos alheios à vontade do vendedor, (animais, prenhez, embriões, equipamentos, etc.), este pagará à EMBRAL, ainda, “COMISSÃO” no equivalente a 18% (dezoito por cento) sobre a somatória do valor dos referidos bens. O valor individualizado de cada bem será obtido pela quantia média apurada com a venda de bens equivalentes no Leilão, ou, caso não tenha ocorrido a venda de bem similar, pela média de preço do mercado.

3.6.1. Caso haja taxa de inscrição do Canal de Televisão, esta será informada ao vendedor com antecedência.

3.7. O LANCE DE DEFESA é o Lance ofertado pelo proprietário do bem a fim de que a venda atinja o valor por ele esperado. Neste caso, não havendo Lances maiores, o VENDEDOR pagará à EMBRAL o montante equivalente às Comissões mencionadas nos itens **3.5.1** (Comissão de Compra) e **3.5.2** (Comissão de Venda).

3.8. O pagamento das Comissões dos leilões presenciais deverá ser realizado impreterivelmente no local do leilão ou no primeiro dia útil seguinte ao da realização do Evento. Nas Modalidades Virtuais ou On Line deverá ser realizado impreterivelmente até o terceiro dia útil da realização do evento.

3.8.1. Caso o pagamento não seja realizado pelo comprador no prazo mencionado na Cláusula 3.8, o valor será acrescido de multa no equivalente a 20% sobre o montante devido, correção monetária pelo índice do IGP-M e juros de 1% ao mês.

CLÁUSULA QUARTA – DO CONTRATO DE VENDA E COMPRA, DA RESERVA DE DOMÍNIO E DA GARANTIA DO CONTRATO

4.1. Após a “batida do martelo”, o ARREMATANTE-COMPRADOR e o VENDEDOR assinarão o “Contrato Particular de Compra e Venda com Reserva de Domínio Vinculado à Promissória Rural” (“Contrato com Reserva de Domínio”), figurando a EMBRAL como mera intermediadora do negócio, no qual constarão especificamente as responsabilidades e obrigações em relação aos pagamentos e eventuais penalidades.

4.2. O ARREMATANTE-COMPRADOR dará ao VENDEDOR, a título de reserva de domínio (art. 521, do Código Civil), os animais ou equipamentos arrematados no Leilão até a quitação total da dívida, ficando de posse dos mesmos na qualidade de fiel depositário, não podendo aliená-los e/ou onerá-los, sem consentimento, por escrito, do VENDEDOR, além de ser o responsável pela guarda e conservação destes, sob pena de indenizar o VENDEDOR de quaisquer danos ou prejuízos no caso de perecimento.

4.3. No caso de Leilão Virtual, os termos do Contrato com Reserva de Domínio e Nota Promissória consideram-se tacitamente aceitos pelo ARREMATANTE-COMPRADOR, que, em seguida ao encerramento do Leilão, o receberá por e-mail para assinatura, reconhecimento de firma quando solicitado, e envio à EMBRAL, no prazo máximo de 7 (sete) dias corridos, para baixa financeira e prosseguimento dos trâmites para entrega dos bens, que somente ocorrerá após o recebimento das vias assinadas dos documentos.

4.4. Ato contínuo à Arrematação e à assinatura do Contrato com Reserva de Domínio serão emitidas duas Notas Promissórias: uma relativa ao valor total do Lote (garantia dada pelo ARREMATANTE-COMPRADOR ao VENDEDOR) e a outra referente à Comissão da EMBRAL (garantia dada pelo ARREMATANTE-COMPRADOR à EMBRAL).

4.5. Caso o ARREMATANTE-COMPRADOR não efetue o pagamento da primeira parcela e da comissão devidas à EMBRAL, bem como não remeta à mencionada leiloeira o Contrato de Venda e Compra com Reserva de Domínio devidamente assinado, juntamente com todos os documentos constantes da Cláusula Segunda deste, considerar-se-á rescindido o presente regulamento, arcando o ARREMATANTE-COMPRADOR com o pagamento à EMBRAL dos seguintes valores: (i) COMISSÃO DE COMPRA: conforme Cláusula 3.5.1 acima; (ii) COMISSÃO DE VENDA: conforme Cláusula 3.5.2 acima; (iii) a primeira parcela: conforme parágrafo único do item 3.5.1 e (iv) multa contratual no equivalente a 20% sobre o valor total apurado, para fins de ressarcimento dos prejuízos decorrentes da desistência do negócio..

4.5.1. Caso a desistência seja manifestada pelo VENDEDOR, o mesmo pagará à EMBRAL os valores previstos nos itens **(i), (ii) e (iv) da Cláusula 4.5**, acima.

CLÁUSULA QUINTA – DO PAGAMENTO DO(S) LOTE(S) ARREMATADO(S)

5.1. Quando da Arrematação, independentemente da forma de pagamento escolhida pelo ARREMATANTE-COMPRADOR, será emitida Nota Promissória do valor total do Lote arrematado, que será parte integrante do “Contrato com Reserva de Domínio”, a qual terá vencimento antecipado no caso de inadimplemento do ARREMATANTE-COMPRADOR.

5.2. No ato da Arrematação, quando da emissão do Contrato com Reserva de Domínio o ARREMATANTE-COMPRADOR fará a opção pela forma de pagamento, que poderá ser:

- (i) À VISTA:** mediante a expedição Nota Promissória no valor total do negócio realizado, cujo pagamento deve ser efetuado no primeiro dia útil seguinte ao da realização do Leilão, via depósito ou transferência bancária (TED ou DOC), seguindo as orientações da Embral.
- (ii) PARCELADO:** em 30 (trinta) parcelas que serão divididas para pagamento nos 12 (doze) meses, conforme praxe de mercado, da seguinte forma: 03 (três) parcelas no ato da arrematação (“PRIMEIRA PARCELA”) vencendo 14/03/2021; 03 (três) parcelas em 30 dias após a arrematação vencendo 14/04/2021; 03 (três) parcelas em 60 dias após a arrematação vencendo 14/05/2021; 03 (três) parcelas em 90 dias após a arrematação vencendo 14/06/2021; 03 (três) parcelas em 120 dias após a arrematação vencendo 14/07/2021; 03 (três) parcelas em 150 dias após a arrematação vencendo 14/08/2021; 02 (dois) parcelas em 180 dias após a arrematação vencendo 14/09/2021; 02 (dois) parcelas em 210 dias após a arrematação vencendo 14/10/2021; 02

(dois) parcelas em 240 dias após a arrematação vencendo 14/11/2021; 02 (dois) parcelas em 270 dias após a arrematação vencendo 14/12/2021; 02 (duas) parcelas em 300 dias após a arrematação vencendo 14/01/2022; 02 (duas) parcelas em 330 dias após a arrematação vencendo 14/02/2022;

5.2.1. Na opção de pagamento parcelado, a Nota Promissória relativa ao valor total do Lote será desmembrada em parcelas, pagas por meio de boletos bancários emitidos pelo VENDEDOR que os encaminhará ao ARREMATANTE-COMPRADOR para o devido pagamento na data aprazada.

5.3. A concessão de desconto de qualquer natureza pelo VENDEDOR ao ARREMATANTE-COMPRADOR representa mera liberalidade e não atingirá quaisquer Comissões incidentes sobre a venda/compra e/ou qualquer valor que seja devido por força do Leilão por qualquer uma das partes à EMBRAL.

5.4. Ficará ao exclusivo critério e responsabilidade do VENDEDOR o recebimento e a cobrança das parcelas em aberto, oriundas da comercialização dos bens/animais, conforme vencimentos e valores constantes na Nota de Leilão assinada no ato da compra.

5.5. Não serão aceitos pagamentos no ato da compra com cheques de terceiros, salvo se o cheque for de titularidade do Procurador, previamente cadastrado, nos termos da Cláusula 1.2.

5.6. Todos os pagamentos efetuados em cheques somente serão considerados quitados após a respectiva compensação.

CLÁUSULA SEXTA – DA ENTREGA DOS BENS ARREMATADOS

6.1. Com o anúncio do ARREMATANTE-COMPRADOR pelo Leiloeiro, os bens arrematados estarão por conta e risco deste, ficando, porém, sob a guarda e trato do VENDEDOR até a efetiva entrega pelo ARREMATANTE-COMPRADOR ou ao seu representante legal.

6.1.1. Nos Leilões Presenciais a entrega dos bens acontecerá no evento do Leilão, após o pagamento da Comissão do Leiloeiro e do valor integral relativo ao Lote (à vista), ou, no caso de parcelamento, do pagamento do valor referente à primeira parcela, sempre observado o disposto na Cláusula 5.6, acima.

6.1.2. Nos Leilões Virtuais a entrega acontecerá no dia e horário estipulados pelo VENDEDOR, após confirmação pela EMBRAL do recebimento dos documentos originais assinados (Nota Promissória e Contrato com Reserva de Domínio) e quitação do valor integral ou do equivalente a primeira parcela e da Comissão do Leiloeiro.

6.2. Para retirada dos bens com maior brevidade, o ARREMATANTE-COMPRADOR poderá optar por efetuar o pagamento via transferência bancária (TED ou DOC).

6.3. Os bens arrematados somente serão liberados após consulta cadastral, compensação dos valores correspondentes à Primeira Parcela e Comissão de Compra, bem como da apresentação do cartão de inscrição de produtor rural para emissão de nota fiscal.

6.4. Caso o VENDEDOR entregue os bens ao ARREMATANTE-COMPRADOR antes da comunicação da EMBRAL em relação à aprovação do cadastro e/ou quitação/compensação dos valores iniciais mencionados na Cláusula anterior, o VENDEDOR assumirá todos os riscos oriundos de tal liberação, não cabendo à EMBRAL qualquer responsabilidade no caso de prejuízos, sendo devidos à EMBRAL os valores das Comissões nos termos da Cláusula 4.5.1.

6.5. O ARREMATANTE-COMPRADOR é exclusivamente responsável pelo embarque dos animais e equipamentos, correndo por sua conta e risco a contratação do transporte e eventuais despesas, salvo estipulação em contrário. Ainda, é facultado ao ARREMATANTE-COMPRADOR a contratação de seguro para o transporte dos animais, bem como seguro de vida para os mesmos;

6.6. A data máxima para retirada e embarque dos bens/semoventes arrematados no leilão é de 30 (trinta) dias após a realização do evento. Caso os animais não sejam retirados pelo ARREMATANTE-COMPRADOR até esta data, salvo disposição em contrário, este deverá pagar ao VENDEDOR a partir do 30º dia o valor de R\$ 35,00 (Trinta e Cinco reais) por dia de estadia de cada bem/semovente.

6.7. Caso ocorra a morte ou desaparecimento do animal enquanto na posse do ARREMATANTE-COMPRADOR, tal fato não o desobrigará do pagamento do saldo devedor, ficando o VENDEDOR isento de quaisquer responsabilidades.

CLÁUSULA SÉTIMA – DAS GARANTIAS DOS BENS LEILOADOS E DAS RESPONSABILIDADES DO VENDEDOR E DO ARREMATANTE-COMPRADOR

7.1. No Leilão de animais, o VENDEDOR é obrigado a apresentar, com antecedência de no máximo 02 (dois) dias do evento, as vias originais dos atestados de praxe (brucelose, tuberculose e aftosa), em conformidade com a Lei de Sanidade Animal, que também deverão ser emitidos por veterinário credenciado de acordo com cada Lote de animais colocados à venda, bem como a entregar o certificado de registro do animal adquirido.

7.2. No Leilão de equipamentos, o VENDEDOR será exclusivamente responsável pela qualidade e funcionamento dos bens, respondendo por eventuais prejuízos decorrentes de vícios ou defeitos não informados previamente.

7.3. O VENDEDOR é exclusivamente responsável pelo estado físico, clínico, produtivo e reprodutivo de todos os animais e equipamentos à venda no Leilão.

7.3.1. Qualquer vício ou defeito oculto constatado durante ou após o Leilão, deverá ser obrigatoriamente levado ao conhecimento dos participantes do Evento, sob pena de responder pelos prejuízos decorrentes de tal omissão.

7.4. Aos participantes é dada a possibilidade de Vistoriar os bens nos 05 (cinco) dias que antecederem o Leilão, mediante agendamento prévio da visita, diretamente com o VENDEDOR.

7.4.1. Nos casos em que os bens sejam expostos no Leilão, a Vistoria poderá se dar na data e local do Evento.

7.4.2. Quaisquer vícios aparentes e de fácil constatação deverão ser suscitados antes do anúncio do Lote, sob pena de, no silêncio, ser considerado como aceito o bem no estado em que se encontra.

7.5. As vendas por Leilão são irrevogáveis e irretroatáveis, não podendo o ARREMATANTE-COMPRADOR recusar o recebimento ou solicitar redução de preço do animal adquirido, salvo na hipótese do artigo 441, do Código Civil, em que a responsabilidade é única e exclusiva do VENDEDOR, proprietário dos semoventes e dos bens móveis objetos, a quem a reclamação deve diretamente ser dirigida.

7.6. O ARREMATANTE-COMPRADOR terá o prazo, **improrrogável**, de 30 (trinta) dias, contados do recebimento dos bens, para observação e constatação de vícios ocultos, comunicando-os imediatamente ao VENDEDOR, nos termos do artigo 445 do Código Civil.

7.6.1. Neste caso, todo e qualquer valor pago pelo ARREMATANTE-COMPRADOR, seja à EMBRAL ou ao VENDEDOR, será ressarcido única e exclusivamente pelo VENDEDOR.

7.6.2. Constatado o vício oculto pelo ARREMATANTE-COMPRADOR, não sendo este levado ao conhecimento do VENDEDOR no prazo mencionado na Cláusula 7.6, nada mais poderá ser reclamado a qualquer título pelo ARREMATANTE-COMPRADOR.

7.7. A falta de pagamento de qualquer uma das parcelas nas datas aprazadas implicará no vencimento antecipado das parcelas vincendas e exigibilidade da dívida por inteiro, independente de notificação ou aviso, ficando as parcelas acrescidas de juros e multas de acordo com o Contrato assinado com o VENDEDOR.

7.7.1. Fica a critério do VENDEDOR optar por exigir a devolução imediata do bem arrematado, ou de outro bem que tenha sido dado em garantia de pagamento, sem prejuízo da devolução das parcelas já recebidas.

7.8. De acordo com os Convênios ICM 35/77 e ICMS 124/93, A comercialização de bovinos de qualquer natureza com certificado de registro genealógico oficial, realizada entre produtores rurais de qualquer parte do país, não incidirá na cobrança de ICMS. Todavia, bovinos sem registro, vendidos entre produtores rurais de outros estados, a responsabilidade do pagamento de ICMS será do ARREMATANTE – COMPRADOR.

7.8.1. Qualquer incidência de ICMS que vier a ocorrer por decorrência das operações de compra e venda de gado, inclusive de frete ou irregularidades na inscrição de produtor rural, deverá ser paga pelo ARREMATANTE-COMPRADOR, não cabendo à EMBRAL qualquer responsabilização nesse sentido, uma vez que figura como mera intermediadora, devendo, portanto, o ARREMATANTE-COMPRADOR ressarcir à EMBRAL de eventual desembolso realizado para pagamento de tal tributo.

7.8.2. Caso o ARREMATANTE-COMPRADOR não seja Produtor Rural, este arcará com o ICMS de consumidor final, no importe de aproximadamente 18% sobre o valor de sua aquisição, de acordo com o Convênio ICMS 93 de 17/09/2015.

7.9. Todas as informações que forem inseridas nos materiais de divulgação, principalmente as acrescidas no Catálogo e no momento do Leilão pelo LEILOEIRO, inclusive os atestados de sanidade e de prenhez emitidos por médico veterinário responsável pelo rebanho da fazenda, tem total garantia e responsabilidade do VENDEDOR.

7.10. Fica estabelecido que o proprietário (VENDEDOR/COMPRADOR) assumirá inteira e exclusiva responsabilidade face aos eventuais danos de natureza patrimonial ou pessoal que possam vir a ocorrer aos apresentadores, tratadores, transportadores e outros funcionários do Evento, bem como àqueles que seu animal possa vir a causar a terceiros, isentando expressamente a EMBRAL e demais organizadores de quaisquer responsabilidades quanto aos eventos danosos acima especificados.

CLÁUSULA OITAVA – LEILÃO DE PRENHEZES, BEZERRO(A) NASCIDO, EMBRIÃO COM OU SEM RECEPTORA, LIVRE ACASALAMENTO, ASPIRAÇÃO FOLICULAR E SÊMEN.

8.1. Nos casos de leilão dos produtos acima descritos, as condições da venda serão informadas pelo LEILOEIRO na abertura para venda do Lote, de acordo com o estipulado pelo VENDEDOR.

8.2. As condições anunciadas pelo LEILOEIRO constarão do Contrato com Reserva de Domínio que será firmado entre ARREMATANTE-COMPRADOR e VENDEDOR.

8.3. Eventuais prejuízos decorrentes de quaisquer intercorrências previstas nas vendas dos objetos descritos na Cláusula 8 retro, serão apurados na proporção da responsabilidade de cada parte.

8.4. O VENDEDOR é exclusivamente responsável pela qualidade dos produtos de sua propriedade, disponibilizado para venda.

CLÁUSULA NONA – DAS DISPOSIÇÕES GERAIS E FINAIS:

9.1. Todos os participantes do Leilão obrigam-se, de forma definitiva, a acatar as disposições deste Regulamento, não podendo escusar-se de seu integral cumprimento, conforme art. 3º do Decreto-lei nº 4.657/42, Lei de Introdução às Normas do Direito Brasileiro².

9.2. Todas as informações referentes ao Leilão serão divulgadas em periódicos e na web, ficando a EMBRAL, desde já, autorizada por todos os participantes do Evento, ao uso de seus nomes, imagens e som. A EMBRAL fica autorizada, ainda, a gravar e divulgar todas as imagens do Leilão, podendo transmiti-las ao vivo ou por gravação, seja por canal fechado de televisão ou via web, nada sendo devido pela EMBRAL a qualquer título. .

9.3. Os Vendedores e Compradores se declaram parte legítima em qualquer questão que possa decorrer de tais situações.

9.4. Fica eleito o foro da cidade da Capital do Estado de São Paulo (art. 111, do CPC), para dirimir qualquer dúvida ou interpretação de cláusula e itens previstos neste Regulamento.

Leilão Online Gir Leiteiro e Girolando Bey – Lapa Vermelha

14 de Março de 2021

Ciente Comprador

Ciente Vendedor

² Art. 3º Ninguém se escusa de cumprir a lei, alegando que não a conhece.

Lote
001



UBATA LAPA VM

VACA - Nascto: 20/03/2014 - Rgd: BEY 5216 - Rgn: BEY 5216 - GIR PO

C.A. SANSÃO

C.A. EVEREST

C.A. HEURECA

C.A. PRELUDIO

C.A. MACEDONIA

S.C. IMPALA FAISAO

C.A. MALVA

PRATEADA LAPA VM
LACTAÇÃO:
8.770,00 KG EM 365 DIAS

RADAR DOS POÇOS

HARPA L.VM
LACTAÇÃO:
11.432,00 KG EM 365 DIAS

DEGAS

JALAM DA ZEBULANDIA

KRISHNA II

ARIZONA DA L.VM
LACTAÇÃO:
3.931,00 KG EM 365 DIAS

4ª Mãe: CARIOCA

5ª Mãe: ITABIRA

6ª Mãe: DORA



ULTIMO PARTO EM 21/08/2020- MACHO AO PÉ (FARAÓ) DO FEUDAL DA BADAJOS

LACTAÇÃO:
6.698kg/365d 1ª lactação - 5.092kg/169d aberta (30kg/d)

Lote
002

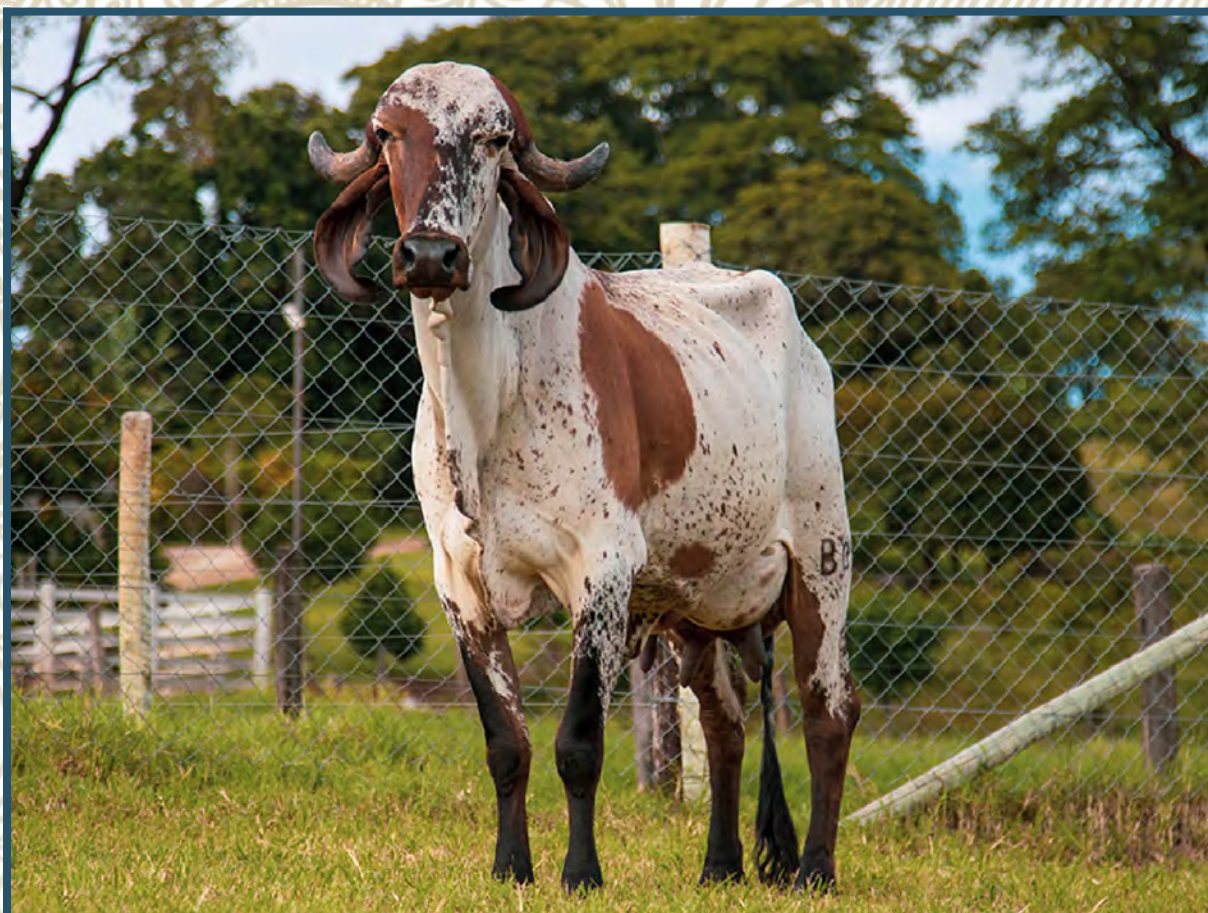

BRUNELA BEY

VACA - Nascto: 20/11/2016 - Rgd: BEY 5436 - Rgn: BEY 5436 - GIR PO

TEATRO DA SILVANIA	ESPANTOSO	KS PUSHPA
	EFALC NATA LAGEADO	JUNCAO
RODA-VIVA LAPA VM LACTAÇÃO: 4.006,00 KG EM 357 DIAS	FARDO FIV F. MUTUM	ROCAR LAGEADO VALE OURO
	MAGNIFICA DA L.VM LACTAÇÃO: 6.741,00 KG EM 365 DIAS	EFALC JACA CADARSO
		RADAR DOS POCOES
		DENGOSA TE F.MUTUM
		BEY 3527 DA L.VM
		CLEMENTE DA L.VM
		LACTAÇÃO: 6.489,00 KG EM 365 DIAS
		4ª Mãe: PATRIOTA
		5ª Mãe: BERTIOGA
		6ª Mãe: IGUATAMA

ULTIMO PARTO EM 25/11/2020 - MACHO AO PÉ GIROLANDO 1/2 SANGUE

LACTAÇÃO:
1.328kg/83d aberta (16kg/d)

Lote
003



ALTANEIRA BEY

VACA - Nascto: 05/12/2015 - Rgd: BEY 5329 - Rgn: BEY 5329 - GIR PO

C.A. SANSÃO

C.A. EVEREST

C.A. HEURECA

C.A. PRELUDIO

C.A. MACEDONIA

S.C. IMPALA FAISAO

C.A. MALVA

HARPA L.VM

LACTAÇÃO:

11.432,00 KG EM 365 DIAS

KRISHNA II

ARIZONA DA L.VM

LACTAÇÃO:

3.931,00 KG EM 365 DIAS

BEY 2281 DA L.VM

CARIOCA



mae

4ª Mãe: ITABIRA

5ª Mãe: DORA

6ª Mãe: CHILENA VI

ULTIMO PARTO EM 23/07/2020 - FÊMEA AO PÉ (FEDRA) DO PH UISQUE (GIR)

LACTAÇÃO:

4.762kg/365d 1ª lactação - 3.646kg/198d aberta (18kg/d)

Lote
004



BOLSISTA BEY

VACA - Nascto: 06/06/2016 - Rgd: BEY 5383 - Rgn: BEY 5383 - GIR PO

LEXUS RIBEIRAO GRANDE

MODELO TE DE BRASILIA

CAJU DE BRASILIA

GRINALDA TE DE BRASILIA

UVEDALIA CAL

RADAR DOS POCOES

LAPINHA CAL

NEIA LAPA VM

LACTAÇÃO:

6.101,00 KG EM 365 DIAS

BEY 4045 LAPA VM

KRISHNA II

AFETADA DA L. VM

CLEMENTE DA L.VM

LACTAÇÃO:

6.489,00 KG EM 365 DIAS

TACARE

PATRIOTA



4ª Mãe: BERTIOGA

5ª Mãe: IGUATAMA

6ª Mãe: CASCATA

ULTIMO PARTO EM 11/05/2020 - MACHO AO PÉ GIROLANDO 1/2 SANGUE
INSEMINADA 06/02/2021 DE-SU ALTAHALEY(HOL) SÊMEN SEXADO

LACTAÇÃO:

3.857kg/271d aberta (14kg/d)

Lote
005



BAUXITA BEY

VACA - Nascto: 12/08/2016 - Rgd: BEY 5407 - Rgn: BEY 5407 - GIR PO

TEATRO DA SILVANIA

ESPANTOSO

KS PUSHPA

JUNCAO

EFALC NATA LAGEADO

ROCAR LAGEADO VALE OURO

EFALC JACA CADARSO

MAGNIFICA DA L.VM

LACTAÇÃO:

6.741,00 KG EM 365 DIAS

BEY 3527 DA L.VM

INTERNATO

ARAGUAIA DA L. VM

CLEMENTE DA L.VM

LACTAÇÃO:

6.489,00 KG EM 365 DIAS

TACARE

PATRIOTA



4ª Mãe: BERTIOGA

5ª Mãe: IGUATAMA

6ª Mãe: CASCATA

ULTIMO PARTO EM 17/12/2020- FÊMEA AO PÉ(FENICIA) DO DOLAR BEY (GIR)

LACTAÇÃO:

1.020kg/51d aberta (20kg/d)

Lote
006



CIGARRA BEY

VACA - Nascto: 07/11/2017 - Rgd: BEY 4229 - Rgn: BEY 4229 - GIR PO

RADAR DOS POCOES	DEGAS	KRISHNA S.V.II DC
	JALAM DA ZEBULANDIA	FANIAM DA SC
LIS LAPA VM LACTAÇÃO: 4.050,00 KG EM 293 DIAS	CHAMBRE ZS	TEMPO
	MAGNIFICA DA L.VM LACTAÇÃO: 6.741,00 KG EM 365 DIAS	RELIEN
		BEY 3527 DA L.VM
		CLEMENTE DA L.VM LACTAÇÃO: 6.489,00 KG EM 365 DIAS
		4ª Mãe: PATRIOTA
		5ª Mãe: BERTIOGA
		6ª Mãe: IGUATAMA

ULTIMO PARTO EM 29/12/2020- MACHO AO PÉ (FENIX) DO CASTIEL BEY (GIR)

LACTAÇÃO:
675kg/39d aberta (17kg/d)

Lote
007



SAGRADA LAPA VM

VACA - Nascto: 25/08/2012 - Rgd: BEY 4950 - Rgn: BEY 4950 - GIR PO

HONXU BI

K.S.S. SAKINA DC

K.S. SAKINA II DC

SAKINA XX DC

SAKINA ALECRIM DOBI

GENESIS FAN

BARREIRA ZS

PRATEADA LAPA VM

LACTAÇÃO:

8.770,00 KG EM 365 DIAS

RADAR DOS POCOES

DEGAS

JALAM DA ZEBULANDIA

HARPA L.VM

LACTAÇÃO:

11.432,00 KG EM 365 DIAS

KRISHNA II

ARIZONA DA L.VM

LACTAÇÃO:

3.931,00 KG EM 365 DIAS



4ª Mãe: CARIOCA

5ª Mãe: ITABIRA

6ª Mãe: DORA

ULTIMO PARTO EM 27/08/2020- MACHO AO PÉ (FAROL) DO CASTIEL BEY (GIR)

LACTAÇÃO:

5.013kg/365d 1ª lactação - 944kg/50d aberta (18kg/d)

Lote
008



COLATINA BEY

VACA - Nascto: 10/05/2017 - Rgd: BEY 5508 - Rgn: BEY 5508 - GIR PO

BEY 5058 LAPA VM	RADAR DOS POCOES	DEGAS
		JALAM DA ZEBULANDIA
AMEIXA LAPA VM LACTAÇÃO: 7.672,00 KG EM 353 DIAS		P. RAJNI
		CLEMENTE DA L.VM LACTAÇÃO: 6.489,00 KG EM 365 DIAS
UBA LAPA VM LACTAÇÃO: 6.278,00 KG EM 365 DIAS	C.A. SANSAO	C.A. EVEREST
		C.A. HEURECA
LOTERIA LAPA VM LACTAÇÃO: 6.656,00 KG EM 365 DIAS		TACARE
		ATLANTICA DA L.VM
		4ª Mãe: TIROLEZA
		5ª Mãe: ONDA
		6ª Mãe: LABIATA

PRENHEZ POSITIVA DO DE-SU ALTAHALEY (SEXADO) COM PREVISAO PARA JULHO/2021

LACTAÇÃO:
3.467kg/262d aberta (13kg/d)

Lote
009



CAFETINA BEY

VACA - Nascto: 13/01/2017 - Rgd: BEY 5457 - Rgn: BEY5457 - GIR PO

LEXUS RIBEIRAO GRANDE

MODELO TE DE BRASILIA

CAJU DE BRASILIA

GRINALDA TE DE BRASILIA

UVEDALIA CAL

RADAR DOS POCOES

LAPINHA CAL

MAGNIFICA DA L.VM

LACTAÇÃO:

6.741,00 KG EM 365 DIAS

BEY 3527 DA L.VM

INTERNATO

ARAGUAIA DA L. VM

CLEMENTE DA L.VM

LACTAÇÃO:

6.489,00 KG EM 365 DIAS

TACARE

PATRIOTA



4ª Mãe: BERTIOGA

5ª Mãe: IGUATAMA

6ª Mãe: CASCATA

ULTIMO PARTO EM 25/11/2020- MACHO AO PÉ (FEITOR) GIR LEITEIRO DE EMBRIÃO (RADAR DOS POÇÕES X URICANA (6.463KG/364D))

LACTAÇÃO:

1.617kg/73d aberta (22kg/d)

Lote
010



BRISA BEY

VACA - Nascto: 08/08/2016 - Rgd: BEY 5400 - Rgn: BEY 5400 - GIR PO

TEATRO DA SILVANIA	ESPANTOSO	KS PUSHPA
		JUNCAO
	EFALC NATA LAGEADO	ROCAR LAGEADO VALE OURO
		EFALC JACA CADARSO
HARPA L.VM LACTAÇÃO: 11.432,00 KG EM 365 DIAS	KRISHNA II	
	ARIZONA DA L.VM LACTAÇÃO: 3.931,00 KG EM 365 DIAS	BEY 2281 DA L.VM
		CARIOCA



4ª Mãe: ITABIRA
5ª Mãe: DORA
6ª Mãe: CHILENA VI

ULTIMO PARTO EM 15/05/2020- FÊMEA AO PÉ (IMBUIA) GIROLANDO 1/2 SANGUE DE EMBRIÃO (WOODCREST KING DOC X SIDRA LAPA VM (5.898KG/365D))
INSEMINADA 06/02/2021 DO DE-SU ALTAHALEY (SEXADO)

LACTAÇÃO:
3.163kg/267d aberta (12kg/d)

Lote
011



SARDONICA LAPA VM

VACA - Nascto: 18/09/2012 - Rgd: BEY 4973 - Rgn: BEY 4973 - GIR PO

RADAR DOS POCOES

DEGAS

JALAM DA ZEBULANDIA

KRISHNA S.V.II DC
FANIAM DA SC

HARPA L.VM
LACTAÇÃO:
11.432,00 KG EM 365 DIAS

KRISHNA II

ARIZONA DA L.VM
LACTAÇÃO:
3.931,00 KG EM 365 DIAS

BEY 2281 DA L.VM
CARIOCA



mae

4ª Mãe: ITABIRA

5ª Mãe: DORA

6ª Mãe: CHILENA VI

PRENHEZ POSITIVA DO HAILUX L.F.V (GIR) COM PREVISÃO PARA JUNHO/2021

**LACTAÇÃO:
4.353,00 KG EM 305 DIAS**

Lote
012



SICA LAPA VM

VACA - Nascto: 19/11/2012 - Rgd: BEY 4991 - Rgn: BEY 4991 - GIR PO

RADAR DOS POCOES

DEGAS

JALAM DA ZEBULANDIA

KRISHNA S.V.II DC
FANIAM DA SC

BEY 3587 DA L.VM
LACTAÇÃO:
9.058,00 KG EM 339 DIAS

TACARE

VARETA LAPA VERMELHA

NAPY
PLATEIA II
CARIMBO JZ
CAROLINA JZ

4ª Mãe: PLATINA



mãe

PRENHEZ POSITIVA DO HADIS JABAQUARA(GIR) COM PREVISAO PARA JUNHO/2021

LACTAÇÃO:
4.231,00 KG EM 352 DIAS

Lote
013



BULA BEY

VACA - Nascto: 25/08/2016 - Rgd: BEY 5413 - Rgn: BEY 5413 - GIR PO

TEATRO DA SILVANIA

ESPANTOSO

KS PUSHPA

JUNCAO

EFALC NATA LAGEADO

ROCAR LAGEADO VALE OURO

EFALC JACA CADARSO

LUPA LAPA VM

LACTAÇÃO:

5.926,00 KG EM 365 DIAS

CHAMBRE ZS

TEMPO

RELIEN

YTAITUBA DA L. VM

OIAPOQUE DA FAPR

NORMANDA

4ª Mãe: REITORIA

5ª Mãe: EUREKA



PRENHEZ POSITIVA DE EMBRIÃO GIROLANDO 1/2 SANGUE (MORNINGVIEW MCC KINGBOY-ET X ARAUNA BEY (LACT.:6.175,00 KG EM 365 DIAS)) COM PREVISÃO PARA JUNHO/2021

GENEALOGIA DO EMBRIÃO:

MORNINGVIEW MCC KINGBOY-ET

DE-SU BKM MCCUTCHEN 1174-ET MB88

DE-SU 521 BOOKEM-ET MB86

SULLY SHOTTLE MAY-TW 3EX91

MORNINGVIEW SUPER MEGAN-ET EX91

CHARLESDALE SUPERSTITION-ET

MORNINGVIEW SHTTLE MADILYN 3EX94

ARAUNA BEY

LACT.:6.175,00 KG EM 365 DIAS

C.A.SANSÃO

C.A.EVEREST

C.A.HEURECA

HARPA L.VM

LACT.: 11.432,00 KG EM 365 DIAS

KRISHNA II

ARIZONA DA L.VM

LACT.: 3.931,00 KG EM 365 DIAS

Lote
014



TACHA LAPA VM

VACA - Nascto: 05/10/2013 - Rgd: BEY 5157 - Rgn: BEY 5157 - GIR PO

NOBRE TE CAL

C.A. EVEREST

C.A. PRELUDIO

C.A. MACEDONIA

SENXEM RAPOSO CAL

RAPOSO DA CAL

JANDAIA DA CAL

**NEBLINA LAPA VM
LACTAÇÃO:
5.777,00 KG EM 358 DIAS**

KRISHNA II

CILADA DA L.VM
LACTAÇÃO:
5.318,00 KG EM 362 DIAS

TACARE

SAPECA DA S.JOSE

4ª Mãe: ODISSEIA DA S.JOSE

5ª Mãe: JARINA DA S.JOSE



PRENHEZ POSITIVA DE EMBRIÃO GIROLANDO 1/2 SANGUE (MORNINGVIEW MCC KINGBOY-ET X UPA LAPA VM (LACT.:6.539,00 KG EM 359 DIAS)) COM PREVISÃO PARA JULHO/2021

GENEALOGIA DO EMBRIÃO:

MORNINGVIEW MCC KINGBOY-ET

DE-SU BKM MCCUTCHEN 1174-ET MB88

DE-SU 521 BOOKEM-ET MB86

SULLY SHOTTLE MAY-TW 3EX91

MORNINGVIEW SUPER MEGAN-ET EX91

CHARLESDALE SUPERSTITION-ET

MORNINGVIEW SHTTLE MADILYN 3EX94

**UPA LAPA VM
LACT.:6.539,00 KG EM 359 DIAS**

C.A.SANSAO

C.A.EVEREST

C.A.HEURECA

LINDIDA DA L.VM.

TACARE

YAPORA LAPA VERMELHA

Lote
015



BALIZA BEY

VACA - Nascto: 04/02/2016 - Rgd: BEY 5348 - Rgn: BEY 5348 - GIR PO

C.A. SANSÃO

C.A. EVEREST

C.A. HEURECA

LOTERIA LAPA VM
LACTAÇÃO:
6.656,00 KG EM 365 DIAS

TACARE

ATLANTICA DA L.VM

C.A. PRELUDIO

C.A. MACEDONIA

S.C. IMPALA FAISAO

C.A. MALVA

NAPY

PLATEIA II

BEY 2281 DA L.VM

TIROLEZA

4ª Mãe: ONDA

5ª Mãe: LABIATA



PRENHEZ POSITIVA DO HAILUX FLV (GIR) COM PREVISÃO PARA OUTUBRO/2021

Lote
016



BAIONETA BEY

VACA - Nascto: 25/08/2016 - Rgd: BEY 5414 - Rgn: BEY 5414 - GIR PO

TEATRO DA SILVANIA

ESPANTOSO

EFALC NATA LAGEADO

KS PUSHPA

JUNCAO

ROCAR LAGEADO VALE OURO

EFALC JACA CADARSO

PANDORA LAPA VM

LACTAÇÃO:

6.473,00 KG EM 362 DIAS

KRISHNA II

MAGNIFICA DA L.VM

LACTAÇÃO:

6.741,00 KG EM 365 DIAS

BEY 3527 DA L.VM

CLEMENTE DA L.VM

LACTAÇÃO:

6.489,00 KG EM 365 DIAS



mãe

4ª Mãe: PATRIOTA

5ª Mãe: BERTIOGA

6ª Mãe: IGUATAMA

PRENHEZ POSITIVA DO DRAGAO LGX (GIR) COM PREVISAO PARA JUNHO/2021

Lote
017



UTOPIA LAPA VM

VACA - Nascto: 28/03/2014 - Rgd: BEY 5190 - Rgn: BEY 5190 - GIR PO

FARDO FIV F. MUTUM	RADAR DOS POCOES	DEGAS
	DENGOSA TE F.MUTUM	JALAM DA ZEBULANDIA
ROXINHA LAPA VM	BEY 4045 LAPA VM	S.C. UACAI JAGUAR
	LIDERADA LAPA VM	GARCA H.P
		KRISHNA II
		AFETADA DA L. VM
		CHAMBRE ZS
		CANASTRA DA L.VM
		4ª Mãe: BARCELONA DA L.VM
		5ª Mãe: ODISSEIA DA L.VM
		6ª Mãe: QUENGA

PRENHIZ POSITIVA DE EMBRIÃO GIROLANDO 1/2 SANGUE (MORNINGVIEW MCC KINGBOY-ET X URANIA LAPA VM (LACT.:7.603,00 KG EM 365 DIAS)) COM PREVISÃO PARA JULHO/2021

GENEALOGIA DO EMBRIÃO:

MORNINGVIEW MCC KINGBOY-ET	DE-SU BKM MCCUTCHEN 1174-ET MB88	DE-SU 521 BOOKEM-ET MB86
	MORNINGVIEW SUPER MEGAN-ET EX91	SULLY SHOTTLE MAY-TW 3EX91
URANIA LAPA VM LACT.:7.603,00 KG EM 365 DIAS	C.A.SANSAO	CHARLESDALE SUPERSTITION-ET
	LOTERIA LAPA VM LACT.: 6.656,00 KG EM 365 DIAS	MORNINGVIEW SHTTLE MADILYN 3EX94
		C.A.EVEREST
		C.A.HEURECA
		TACARE
		ATLANTICA DA L.VM

Lote
018



CAJATI BEY

VACA - Nascto: 14/01/2017 - Rgd: BEY 5460 - Rgn: BEY 5460 - GIR PO

LEXUS RIBEIRAO GRANDE

MODELO TE DE BRASILIA

CAJU DE BRASILIA

GRINALDA TE DE BRASILIA

UVEDALIA CAL

RADAR DOS POCOES

LAPINHA CAL

MAROLA LAPA VM

LACTAÇÃO:

7.905,00 KG EM 345 DIAS

TACARE

NAPY

PLATEIA II

CLARITA DA L.VM

BEY-3025 DA L.VM

BANDA DA L.VM

4ª Mãe: HESPANHA DA L.VM

5ª Mãe: ALMOFADA

6ª Mãe: QUITINA



PRENHEZ POSITIVA DE EMBRIÃO GIROLANDO 1/2 SANGUE (WOODCREST KING DOC X URANIA LAPA VM (LACT.:7.603,00 KG EM 365 DIAS)) COM PREVISÃO PARA ABRIL/2021

GENEALOGIA DO EMBRIÃO:

WOODCREST KING DOC

MORNINGVIEW MCC KINGBOY-ET

DE-SU BKM MCCUTCHEN 1174-ET MB88

MORNINGVIEW SUPER MEGAN-ET EX91

WCD-ZBW MACK DADDY-ET MB88

COYNE-FARMS SROCK MACK-ET

MS HOVDEN DOLLY-RAE-ET EX91

URANIA LAPA VM

LACT.:7.603,00 KG EM 365 DIAS

C.A.SANSAO

C.A.EVEREST

C.A.HEURECA

LOTERIA LAPA VM

LACT.: 6.656,00 KG EM 365 DIAS

TACARE

ATLANTICA DA L.VM

CONTINUAÇÃO DO LOTE 18

BRASEIRA BEY

VACA - Nascto: 10/07/2016 - Rgd: BEY 5396 - Rgn: BEY 5396 - GIR PO

LEXUS RIBEIRAO GRANDE	MODELO TE DE BRASILIA	CAJU DE BRASILIA
	UVEDALIA CAL	GRINALDA TE DE BRASILIA
LUPA LAPA VM LACTAÇÃO: 5.926,00 KG EM 365 DIAS	CHAMBRE ZS	RADAR DOS POCOES
	YTAITUBA DA L. VM	LAPINHA CAL
		TEMPO
		RELIEN
		OIAPOQUE DA FAPR
		NORMANDA
		4ª Mãe: REITORIA
		5ª Mãe: EUREKA



PRENHEZ POSITIVA DE EMBRIÃO GIROLANDO 1/2 SANGUE (WOODCREST KING DOC X URANIA LAPA VM (LACT.:7.603,00 KG EM 365 DIAS)) COM PREVISÃO PARA JULHO/2021

GENEALOGIA DO EMBRIÃO:

WOODCREST KING DOC	MORNINGVIEW MCC KINGBOY-ET	DE-SU BKM MCCUTCHEN 1174-ET MB88
	WCD-ZBW MACK DADDY-ET MB88	MORNINGVIEW SUPER MEGAN-ET EX91
URANIA LAPA VM LACT.:7.603,00 KG EM 365 DIAS	C.A.SANSAO	COYNE-FARMS SROCK MACK-ET
	LOTERIA LAPA VM LACT.: 6.656,00 KG EM 365 DIAS	MS HOVDEN DOLLY-RAE-ET EX91
		C.A.EVEREST
		C.A.HEURECA
		TACARE
		ATLANTICA DA L.VM

Lote
019



ENGUIA BEY

BEZERRA - Nascto: 19/06/2019 - Rgd: BEY 5725 - Rgn: BEY 5725 - GIR PO

LEXUS RIBEIRAO GRANDE

MODELO TE DE BRASILIA

CAJU DE BRASILIA

GRINALDA TE DE BRASILIA

UVEDALIA CAL

RADAR DOS POCOES

LAPINHA CAL

AMEIXA LAPA VM

LACT: 7.672,00 KG EM 353 DIAS

P. RAJNI

K.SAKINA PREMA II

RAJNI III DC

CLEMENTE DA L.VM

LACTAÇÃO:

6.489,00 KG EM 365 DIAS

TACARE

PATRIOTA

4ª Mãe: BERTIOGA

5ª Mãe: IGUATAMA

6ª Mãe: CASCATA



ENSAISTA BEY

BEZERRA - Nascto: 19/06/2019 - Rgd: BEY 5726 - Rgn: BEY 5726 - GIR PO

OTTON FIV DA PALMA

C.A. SANSAO

C.A. EVEREST

C.A. HEURECA

PROFANA DE BRASILIA

PRODUÇÃO DE 17.182 KG NA 1ª LACTAÇÃO

CAJU DE BRASILIA

JAFFA TE BRASILIA

SICA LAPA VM

LACTAÇÃO:

4.231,00 KG EM 352 DIAS

RADAR DOS POCOES

DEGAS

JALAM DA ZEBULANDIA

BEY 3587 DA L.VM

LACTAÇÃO:

9.058,00 KG EM 339 DIAS

TACARE

VARETA LAPA VERMELHA

4ª Mãe: CAROLINA JZ

5ª Mãe: PLATINA

Lote
020



FAMA BEY

BEZERRA - Nascto: 18/04/2020 - Rgd: BEY 5803 - Rgn: BEY 5803 - GIR PO

JAGUAR TE DO GAVIAO	S.C. UACAI JAGUAR	JAGUAR 3R DE UBERABA
	UMIDADE DA CAL	S. C MALOCA CAXAMGA
UBATA LAPA VM LACT: 6.698,00 KG EM 365 DIAS	C.A. SANSO	C.A. EVEREST
	PRATEADA LAPA VM	C.A. HEURECA
	LACTAÇÃO:	RADAR DOS POCOES
	8.770,00 KG EM 365 DIAS	HARPA LVM
		LACTAÇÃO:
		11.432,00 KG EM 365 DIAS
		4ª Mãe: ARIZONA DA LVM
		LACTAÇÃO:
		3.931,00 KG EM 365 DIAS
		5ª Mãe: CARIOCA
		6ª Mãe: ITABIRA

FAMOSA BEY

BEZERRA - Nascto: 18/04/2020 - Rgd: BEY 5804 - Rgn: BEY 5804 - GIR PO

JAGUAR TE DO GAVIAO	S.C. UACAI JAGUAR	JAGUAR 3R DE UBERABA
	UMIDADE DA CAL	S. C MALOCA CAXAMGA
UBATUBA LAPA VM LACT:7.431,00 KG EM 365 DIAS	C.A. SANSO	C.A. EVEREST
	HARPA LVM	C.A. HEURECA
	LACTAÇÃO:	KRISHNA II
	11.432,00 KG EM 365 DIAS	ARIZONA DA LVM
		LACTAÇÃO:
		3.931,00 KG EM 365 DIAS
		4ª Mãe: CARIOCA
		5ª Mãe: ITABIRA
		6ª Mãe: DORA

Lote
021



FABULA DA LAPA VERMELHA

NOVILHA - Nascto: 16/03/2018 - Rgd: 3175-BB (GC) - Rgn: BEY0135 - GIROLANDO 3/4

MARCA M COMESTAR LAUTAM-TE

GILLETTE WINDBROOK - EX93

GILLETTE BRILEA F B I PB-ET EX94

GILLETTE BLITZ 2ND WIND MB88

COMESTAR LAUTAMIA BOLTON MB87

SANDY-VALLEY BOLTON-ET - EX90

COMESTAR LAUTAMIE TITANIC MB89

CACHOEIRA DA LAPA VERMELHA
LACTAÇÃO VITALÍCIA:
7.824,75 KG EM 358 DIAS

SULLY ALTAMETEOR-ET

ENSENADA TABOO PLANET-ET - EX90

SULLY SHOTTLE MAY-TW 3EX91

JOANINHA LAPA VM
LACTAÇÃO:
7.559KG EM 362 DIAS

BEY 3530 DA L.VM

COCADA DA L.VM

4ª Mãe: SUCUPIRA DA L.VM

5ª Mãe: QUINZENA

6ª Mãe: AFRICANA

PRENHEZ POSITIVA DE EMBRIÃO GIROLANDO 1/2 SANGUE (WOODCREST KING DOC X ARANDELA BEY (LACT.:5.738,00 KG EM 358 DIAS)) COM PREVISÃO PARA JUNHO/2021

GENEALOGIA DO EMBRIÃO:

WOODCREST KING DOC

MORNINGVIEW MCC KINGBOY-ET

DE-SU BKM MCCUTCHEN 1174-ET MB88

MORNINGVIEW SUPER MEGAN-ET EX91

WCD-ZBW MACK DADDY-ET MB88

COYNE-FARMS SROCK MACK-ET

MS HOVDEN DOLLY-RAE-ET EX91

ARANDELA BEY
LACT.:5.832,00 KG EM 365 DIAS

C.A.SANSÃO

C.A.EVEREST

C.A.HEURECA

HARPA L.VM
LACT.: 11.432,00 KG EM 365 DIAS

KRISHNA II

ARIZONA DA L.VM

LACT.: 3.931,00 KG EM 365 DIAS

Lote
022



FERIDA DA LAPA VERMELHA

NOVILHA - Nascto: 18/10/2018 - Rgd: 9409-BF (GC) - Rgn: BEY0170 - GIROLANDO 1/2

LARCREST KENOSHA 2515-ET	MORNINGVIEW MCC KINGBOY-ET	DE-SU BKM MCCUTCHEN 1174-ET MB88
	LARCREST CORDIAL-ET EX91	MORNINGVIEW SUPER MEGAN-ET EX91
		MAPLE-DOWNS-1 G W ATWOOD-ET EX90
		LARCREST CRIMSON-ET 2EX93
	C.A. SANSÃO	C.A. EVEREST
ULTIMA LAPA VM LACTAÇÃO: 5.761,00 KG EM 365 DIAS	PRATEADA LAPA VM LACTAÇÃO: 8.770,00 KG EM 365 DIAS	C.A. HEURECA
		RADAR DOS POÇOS
		HARPA L.VM LACTAÇÃO: 11.432,00 KG EM 365 DIAS
		4ª Mãe: ARIZONA DA L.VM LACTAÇÃO: 3.931,00 KG EM 365 DIAS
		5ª Mãe: CARIOCA
		6ª Mãe: ITABIRA

PRENHEZ POSITIVA EMBRIÃO GIROLANDO 1/2 (S-S-I MONTROSS JEDI-ET X VENCEDORA LAPA VM (LACTAÇÃO: 5.540,00 KG EM 365 DIAS)) COM PREVISÃO PARA AGOSTO/2021

GENEALOGIA DO EMBRIÃO:

S-S-I MONTROSS JEDI-ET	BACON-HILL MONTROSS-ET	MOUNTFIELD SSI DCY MOGUL-ET
	S-S-I SUPRSIRE MIRI 8679-ET EX90	UNIQUE-STYLE BOLTON MONEY 2EX93
		SEAGULL-BAY SUPERSIRE-ET
		S-S-I BOOKEM MODESTO 7269-ET MB87
VENCEDORA LAPA VM LACT.:5.540,00 KG EM 365 DIAS	JAGUAR TE DO GAVIAO	S.C. UACAI JAGUAR
	PANDORA LAPA VM LACT.: 6.473,00 KG EM 362 DIAS	UMIDADE DA CAL
		KRISHNA II
		MAGNIFICA DA L.VM LACT.: 6.741,00 KG EM 365 DIAS

Lote
023



GAIVOTA DA LAPA VERMELHA

NOVILHA - Nascto: 20/01/2019 - Rgd: 6097-BG (GC) - Rgn: BEY0206 - GIROLANDO 1/2

SEAGULL-BAY SUPERSIRE-ET	ROYLANE SOCRA ROBUST-ET MB88	VELVET-VIEW-KJ SOCRATES-ET EX94
		SEAGULL-BAY OMAN MIRROR-ET MB86
	AMMON-PEACHEY SHAUNA-ET EX91	ENSENADA TABOO PLANET-ET - EX90
		PINE-TREE MARTHA SHEEN-ET EX93
		AC:610d 20566L 860g 4,18%g 694p 3,37%p
TABOEIRA LAPA VM LACTAÇÃO: 4.915,00 KG EM 365 DIAS	NOBRE TE CAL	C.A. EVEREST
	HARPA L.VM LACTAÇÃO: 11.432,00 KG EM 365 DIAS	SENDEM RAPOSO CAL
		KRISHNA II
		ARIZONA DA L.VM LACTAÇÃO: 3.931,00 KG EM 365 DIAS
		4ª Mãe: CARIOCA
		5ª Mãe: ITABIRA
		6ª Mãe: DORA



mãe

PRENHEZ POSITIVA EMBRIÃO GIROLANDO 1/2 (S-S-I MONTROSS JEDI-ET X VENCEDORA LAPA VM (LACTAÇÃO: 5.540,00 KG EM 365 DIAS)) COM PREVISÃO PARA AGOSTO/2021

GENEALOGIA DO EMBRIÃO:

S-S-I MONTROSS JEDI-ET	BACON-HILL MONTROSS-ET	MOUNTFIELD SSI DCY MOGUL-ET
		UNIQUE-STYLE BOLTON MONEY 2EX93
	S-S-I SUPRSIRE MIRI 8679-ET EX90	SEAGULL-BAY SUPERSIRE-ET
		S-S-I BOOKEM MODESTO 7269-ET MB87
VENCEDORA LAPA VM LACT.:5.540,00 KG EM 365 DIAS	JAGUAR TE DO GAVIAO	S.C. UACAI JAGUAR
	PANDORA LAPA VM LACT.: 6.473,00 KG EM 362 DIAS	UMIDADE DA CAL
		KRISHNA II
		MAGNIFICA DA L.VM LACT.: 6.741,00 KG EM 365 DIAS

CONTINUAÇÃO DO LOTE 23

FORTALEZA DA LAPA VERMELHA

FÊMEA - Nascto: 26/11/2018 - Rgd: 9415-BF (GC) - Rgn: BEY0183 - GIROLANDO 1/2

SULLY ALTAMETEOR-ET	ENSENADA TABOO PLANET-ET - EX90	ROSE-BAUM TABOO-ET MB87
	SULLY SHOTTLE MAY-TW 3EX91	PLUSHANSKI AMEL PATTY-ET 3EX93
UBA LAPA VM LACTAÇÃO: 6.278,00 KG EM 365 DIAS	C.A. SANSÃO	PICSTON SHOTTLE-ET - EX96
	LOTERIA LAPA VM LACTAÇÃO: 6.656,00 KG EM 365 DIAS	MS SULLY OMAN MUETZE-ET EX90
		C.A. EVEREST
		C.A. HEURECA
		TACARE
		ATLANTICA DA L.VM
		4ª Mãe: TIROLEZA
		5ª Mãe: ONDA
		6ª Mãe: LABIATA

PRENHEZ POSITIVA EMBRIÃO GIROLANDO 1/2 (S-S-I MONTROSS JEDI-ET X VENCEDORA LAPA VM (LACTAÇÃO: 5.540,00 KG EM 365 DIAS)) COM PREVISÃO PARA AGOSTO/2021

GENEALOGIA DO EMBRIÃO:

S-S-I MONTROSS JEDI-ET	BACON-HILL MONTROSS-ET	MOUNTFIELD SSI DCY MOGUL-ET
	S-S-I SUPRSIRE MIRI 8679-ET EX90	UNIQUE-STYLE BOLTON MONEY 2EX93
VENCEDORA LAPA VM LACT.:5.540,00 KG EM 365 DIAS	JAGUAR TE DO GAVIAO	SEAGULL-BAY SUPERSIRE-ET
	PANDORA LAPA VM LACT.: 6.473,00 KG EM 362 DIAS	S-S-I BOOKEM MODESTO 7269-ET MB87
		S.C. UACAI JAGUAR
		UMIDADE DA CAL
		KRISHNA II
		MAGNIFICA DA L.VM LACT.: 6.741,00 KG EM 365 DIAS

Lote
024



FRUTEIRA DA LAPA VERMELHA

NOVILHA - Nascto: 24/11/2018 - Rgd: 9408-BF (GC) - Rgn: BEY0180 - GIROLANDO 1/2

SULLY ALTAMETEOR-ET

ENSENADA TABOO PLANET-ET - EX90

ROSE-BAUM TABOO-ET MB87

PLUSHANSKI AMEL PATTY-ET 3EX93

SULLY SHOTTLE MAY-TW 3EX91

PICSTON SHOTTLE-ET - EX96

MS SULLY OMAN MUETZE-ET EX90

UBATA LAPA VM
LACTAÇÃO:
6.698,00 KG EM 365 DIAS

C.A. SANSÃO

C.A. EVEREST

C.A. HEURECA

PRATEADA LAPA VM
LACTAÇÃO:
8.770,00 KG EM 365 DIAS

RADAR DOS POÇOS

HARPA L.VM
LACTAÇÃO:
11.432,00 KG EM 365 DIAS



4ª Mãe: ARIZONA DA L.VM
LACTAÇÃO:
3.931,00 KG EM 365 DIAS

5ª Mãe: CARIOCA

6ª Mãe: ITABIRA

PRENHEZ POSITIVA DE EMBRIÃO GIROLANDO 1/2 SANGUE (WOODCREST KING DOC X RESTINGA LAPA VM (LACT.:5.965,00 KG EM 365 DIAS)) COM PREVISÃO PARA JUNHO/2021

GENEALOGIA DO EMBRIÃO:

WOODCREST KING DOC

MORNINGVIEW MCC KINGBOY-ET

DE-SU BKM MCCUTCHEN 1174-ET MB88

MORNINGVIEW SUPER MEGAN-ET EX91

WCD-ZBW MACK DADDY-ET MB88

COYNE-FARMS SROCK MACK-ET

MS HOVDEN DOLLY-RAE-ET EX91

RESTINGA LAPA VM
LACT.:5.965,00 KG EM 365 DIAS

FARDO FIV F. MUTUM

RADAR DOS POÇOS

DENGOSA TE F.MUTUM

CIGARRINHA DA L.VM

TACARE

CARIOCA

CONTINUAÇÃO DO LOTE 24

FRIEZA DA LAPA VERMELHA

NOVILHA - Nascto: 16/12/2018 - Rgd: 6113-BG (GC) - Rgn: BEY0196 - GIROLANDO 1/2

BACON-HILL MONTROSS-ET	MOUNTFIELD SSI DCY MOGUL-ET	COYNE-FARMS DORCY-ET - MB87
		MOUNTFIELD MARSH MAXINE-ET - MB88
TRAVESSA LAPA VM LACTAÇÃO: 46.623,00 KG EM 365 DIAS	UNIQUE-STYLE BOLTON MONEY 2EX93	SANDY-VALLEY BOLTON-ET - EX90
		PASEN ROLEX MUMMY MB88
	FARDO FIV F. MUTUM	RADAR DOS POCOES
		DENGOSA TE F.MUTUM
	HARPA L.VM LACTAÇÃO: 11.432,00 KG EM 365 DIAS	KRISHNA II
		ARIZONA DA L.VM LACTAÇÃO: 3.931,00 KG EM 365 DIAS
		4ª Mãe: CARIOCA
		5ª Mãe: ITABIRA
		6ª Mãe: DORA

PRENHIZ POSITIVA DE EMBRIÃO GIROLANDO 1/2 SANGUE (WOODCREST KING DOC X VENCEDORA LAPA VM (LACT.:5.540,00 KG EM 365 DIAS)) COM PREVISÃO PARA JUNHO/2021

GENEALOGIA DO EMBRIÃO:

WOODCREST KING DOC	MORNINGVIEW MCC KINGBOY-ET	DE-SU BKM MCCUTCHEN 1174-ET MB88
		MORNINGVIEW SUPER MEGAN-ET EX91
VENCEDORA LAPA VM LACT.:5.540,00 KG EM 365 DIAS	WCD-ZBW MACK DADDY-ET MB88	COYNE-FARMS SROCK MACK-ET
		MS HOVDEN DOLLY-RAE-ET EX91
	JAGUAR TE DO GAVIAO	S.C. UACAI JAGUAR
	PANDORA LAPA VM LACT.: 6.473,00 KG EM 362 DIAS	UMIDADE DA CAL
		KRISHNA II
		MAGNIFICA DA L.VM LACT.: 6.741,00 KG EM 365 DIAS

Lote
025



IEMANJÁ BEY

BEZERRA - Nascto: 07/03/2020 - Rgd: 3711-BM (GC) - Rgn: BEY0255 - GIROLANDO 1/2

WOODCREST KING DOC	MORNINGVIEW MCC KINGBOY-ET	DE-SU BKM MCCUTCHEN 1174-ET MB88
	WCD-ZBW MACK DADDY-ET MB88	MORNINGVIEW SUPER MEGAN-ET EX91
SAGRADA LAPA VM LACTAÇÃO: 5.013,00 KG EM 365 DIAS	HONXU BI	K.S.S. SAKINA DC
	PRATEADA LAPA VM LACTAÇÃO: 8.770,00 KG EM 365 DIAS	SAKINA ALECRIM DOBI
		RADAR DOS POCOES
		HARPA L.VM LACTAÇÃO: 11.432,00 KG EM 365 DIAS
		4ª Mãe: ARIZONA DA L.VM LACTAÇÃO: 3.931,00 KG EM 365 DIAS
		5ª Mãe: CARIOCA
		6ª Mãe: ITABIRA

IENE BEY

BEZERRA - Nascto: 08/03/2020 - Rgd: 3708-BM (GC) - Rgn: BEY0256 - GIROLANDO 1/2

WOODCREST KING DOC	MORNINGVIEW MCC KINGBOY-ET	DE-SU BKM MCCUTCHEN 1174-ET MB88
	WCD-ZBW MACK DADDY-ET MB88	MORNINGVIEW SUPER MEGAN-ET EX91
ARANDELA BEY LACT :5.832,00 KG EM 365 DIAS	C.A. SANSÃO	COYNE-FARMS SROCK MACK-ET
	HARPA L.VM LACTAÇÃO: 11.432,00 KG EM 365 DIAS	MS HOVDEN DOLLY-RAE-ET EX91
		C.A. EVEREST
		C.A. HEURECA
		KRISHNA II
		ARIZONA DA L.VM LACTAÇÃO: 3.931,00 KG EM 365 DIAS
		4ª Mãe: CARIOCA
		5ª Mãe: ITABIRA
		6ª Mãe: DORA

Lote
026



IBIS BEY

BEZERRA - Nascto: 30/01/2020 - Rgd: 3712-BM (GC) - Rgn: BEY0249 - GIROLANDO 1/2

S-S-I MONTROSS JEDI-ET	BACON-HILL MONTROSS-ET	MOUNTFIELD SSI DCY MOGUL-ET
	S-S-I SUPRSIRE MIRI 8679-ET EX90	UNIQUE-STYLE BOLTON MONEY 2EX93
SAGRADA LAPA VM LACTAÇÃO: 5.013,00 KG EM 365 DIAS	HONXU BI	SEAGULL-BAY SUPERSIRE-ET
	PRATEADA LAPA VM LACTAÇÃO: 8.770,00 KG EM 365 DIAS	S-S-I BOOKEM MODESTO 7269-ET MB87
		K.S.S. SAKINA DC
		SAKINA ALECRIM DOBI
		RADAR DOS POCOES
		HARPA L.VM LACTAÇÃO: 11.432,00 KG EM 365 DIAS
		4ª Mãe: ARIZONA DA L.VM LACTAÇÃO: 3.931,00 KG EM 365 DIAS
		5ª Mãe: CARIOCA
		6ª Mãe: ITABIRA

IBITIOGA BEY

BEZERRA - Nascto: 30/01/2020 - Rgd: 3703-BM (GC) - Rgn: BEY0250 - GIROLANDO 1/2

S-S-I MONTROSS JEDI-ET	BACON-HILL MONTROSS-ET	MOUNTFIELD SSI DCY MOGUL-ET
	S-S-I SUPRSIRE MIRI 8679-ET EX90	UNIQUE-STYLE BOLTON MONEY 2EX93
SAGRADA LAPA VM LACTAÇÃO: 5.013,00 KG EM 365 DIAS	HONXU BI	SEAGULL-BAY SUPERSIRE-ET
	PRATEADA LAPA VM LACTAÇÃO: 8.770,00 KG EM 365 DIAS	S-S-I BOOKEM MODESTO 7269-ET MB87
		K.S.S. SAKINA DC
		SAKINA ALECRIM DOBI
		RADAR DOS POCOES
		HARPA L.VM LACTAÇÃO: 11.432,00 KG EM 365 DIAS
		4ª Mãe: ARIZONA DA L.VM LACTAÇÃO: 3.931,00 KG EM 365 DIAS
		5ª Mãe: CARIOCA
		6ª Mãe: ITABIRA

Lote
027



GIOVANA BEY

BEZERRA - Nascto: 02/12/2019 - Rgd: 4098-BM (GC) - Rgn: BEY0235 - GIROLANDO 1/2

POL BUTTE MC BEEMER-ET

DE-SU BKM MCCUTCHEN 1174-ET MB88

DE-SU 521 BOOKEM-ET - MB86

SULLY SHOTTLE MAY-TW 3EX91

BUTZ-BUTLER GOLD BANNER-ET MB88

BRAEDALE GOLDWYN - B+84

REGANCREST BRASILIA-ET 2EX92

TROVA LAPA VM
LACTAÇÃO:
5.955,00 KG EM 365 DIAS

FARDO FIV F. MUTUM

RADAR DOS POCOES

DENGOSA TE F.MUTUM

LOTERIA LAPA VM
LACTAÇÃO:
6.656,00 KG EM 365 DIAS

TACARE

ATLANTICA DA LVM

4ª Mãe: TIROLEZA

5ª Mãe: ONDA

6ª Mãe: LABIATA

IBIRAJÁ BEY

BEZERRA - Nascto: 30/01/2020 - Rgd: 3704-BM (GC) - Rgn: BEY0248 - GIROLANDO 1/2

S-S-I MONTROSS JEDI-ET

BACON-HILL MONTROSS-ET

MOUNTFIELD SSI DCY MOGUL-ET

UNIQUE-STYLE BOLTON MONEY 2EX93

S-S-I SUPRSIRE MIRI 8679-ET EX90

SEAGULL-BAY SUPERSIRE-ET

S-S-I BOOKEM MODESTO 7269-ET MB87

ATENAS BEY
LACTAÇÃO:
5.267,00 KG EM 365 DIAS

C.A. SANSO

C.A. EVEREST

C.A. HEURECA

MAROLA LAPA VM
LACTAÇÃO:
7.905,00 KG EM 345 DIAS

TACARE

CLARITA DA LVM

4ª Mãe: BANDA DA LVM

5ª Mãe: HESPANHA DA LVM

6ª Mãe: ALMOFADA

Lote
028



IBIOCA BEY

BEZERRA - Nascto: 30/01/2020 - Rgd: 3720-BM (GC) - Rgn: BEY0247 - GIROLANDO 1/2

S-S-I MONTROSS JEDI-ET

BACON-HILL MONTROSS-ET

MOUNTFIELD SSI DCY MOGUL-ET

UNIQUE-STYLE BOLTON MONEY 2EX93

S-S-I SUPRSIRE MIRI 8679-ET EX90

SEAGULL-BAY SUPERSIRE-ET

S-S-I BOOKEM MODESTO 7269-ET MB87

UJICA LAPA VM
LACTAÇÃO:
5.210,00 KG EM 365 DIAS

C.A. SANSÃO

C.A. EVEREST

C.A. HEURECA

CRAVINA DA L. VM
LACTAÇÃO:
4.697,00 KG EM 318 DIAS

TACARE

AUDACIA DA L. VM

4ª Mãe: MECA DA L.VM

5ª Mãe: BAGUNCA

6ª Mãe: QUENGA

GISELA BEY

BEZERRA - Nascto: 27/12/2019 - Rgd: 3718-BM (GC) - Rgn: BEY0238 - GIROLANDO 1/2

COOKIECUTTER HUMBLINKIND-ET

BACON-HILL PETY MODESTY-ET

SIEMERS MOGUL PETY

BACON-HILL SUPRS MODESTY-ET MB85

COOKIECUTTER EPIC HAZEL-ET 3EX92

GENERATIONS EPIC

COOKIECUTTER MOM HALO-ET MB88

VIOLA LAPA VM
LACTAÇÃO:
6.179,00 KG EM 333 DIAS

C.A. SANSÃO

C.A. EVEREST

C.A. HEURECA

MAROLA LAPA VM
LACTAÇÃO:
7.905,00 KG EM 345 DIAS

TACARE

CLARITA DA L.VM

4ª Mãe: BANDA DA L.VM

5ª Mãe: HESPANHA DA L.VM

6ª Mãe: ALMOFADA

Lote
029



DAKOTA BEY

VACA - Nascto: 14/09/2018 - Rgd: BEY 5675 - Rgn: BEY 5675 - GIR PO

PH UISQUE

SUPRA SUMO DE BRASILIA

EMBAIXADOR DE BRASILIA

INDIA DE BRASILIA

ATALAIA

GAULEZ DE BRASILIA

PALHOCA DE BRASILIA

TRICA LAPA VM

LACTAÇÃO:

11.441,00 KG EM 365 DIAS

FARDO FIV F. MUTUM

RADAR DOS POCOES

DENGOSA TE F.MUTUM

LOTERIA LAPA VM

LACTAÇÃO:

6.656,00 KG EM 365 DIAS

TACARE

ATLANTICA DA LVM



4ª Mãe: TIROLEZA

5ª Mãe: ONDA

6ª Mãe: LABIATA

ULTIMO PARTO EM 17/02/2021 - MACHO AO PÉ DO DRAGÃO LGX (GIR) -

LACTAÇÃO:

abrindo 1ª lac. com 16kg/d

Lote
030



FACEIRA DA LAPA VERMELHA

VACA - Nascto: 15/10/2018 - Rgd: 6248-BG (GC) - Rgn: BEY0166 - GIROLANDO 1/2

LARCREST KENOSHA 2515-ET

MORNINGVIEW MCC KINGBOY-ET

DE-SU BKM MCCUTCHEN 1174-ET MB88

MORNINGVIEW SUPER MEGAN-ET EX91

LARCREST CORDIAL-ET EX91

MAPLE-DOWNS-1 G W ATWOOD-ET EX90

LARCREST CRIMSON-ET 2EX93

TURCA LAPA VM
LACT: 4.580,00 KG EM 365 DIAS

NOBRE TE CAL

C.A. EVEREST

SENXEM RAPOSO CAL

AMEIXA LAPA VM
LACTAÇÃO:
7.672,00 KG EM 353 DIAS

P. RAJNI

CLEMENTE DA L.VM

LACTAÇÃO:
6.489,00 KG EM 365 DIAS

4ª Mãe: PATRIOTA

5ª Mãe: BERTIOGA

6ª Mãe: IGUATAMA



ULTIMO PARTO EM 16/02/2021 - FÊMEA AO PÉ DE EMBRIÃO GIROLANDO 1/2 (S-S-I MONTROSS JEDI-ET X BECA BEY (LACTAÇÃO: 4.520,00 KG EM 319 DIAS))

S-S-I MONTROSS JEDI-ET

BACON-HILL MONTROSS-ET

MOUNTFIELD SSI DCY MOGUL-ET

UNIQUE-STYLE BOLTON MONEY 2EX93

S-S-I SUPRSIRE MIRI 8679-ET EX90

SEAGULL-BAY SUPERSIRE-ET

S-S-I BOOKEM MODESTO 7269-ET MB87

BECA BEY
LACT.:4.520,00 KG EM 319 DIAS

LEXUS RIBEIRAO GRANDE

MODELO TE DE BRASILIA

UVEDALIA CAL

RAMA DA LAPA VM

FARDO FIV F. MUTUM

LIS LAPA VM
LACT.: 4.050,00 KG EM 293 DIAS

Lote
031



FREIRA DA LAPA VERMELHA

VACA - Nascto: 12/12/2018 - Rgd: 9411-BF (GC) - Rgn: BEY0191 - GIROLANDO 1/2

BACON-HILL MONTROSS-ET

MOUNTFIELD SSI DCY MOGUL-ET

COYNE-FARMS DORCY-ET - MB87

MOUNTFIELD MARSH MAXINE-ET - MB88

UNIQUE-STYLE BOLTON MONEY 2EX93

SANDY-VALLEY BOLTON-ET - EX90

PASEN ROLEX MUMMY MB88

REBECA LAPA VM
LACT: 6.652,00 KG EM 266 DIAS

RADAR DOS POÇOS

DEGAS

JALAM DA ZEBULANDIA

MAGNIFICA DA L.VM
LACTAÇÃO:
6.741,00 KG EM 365 DIAS

BEY 3527 DA L.VM

CLEMENTE DA L.VM

LACTAÇÃO:
6.489,00 KG EM 365 DIAS

4ª Mãe: PATRIOTA

5ª Mãe: BERTIOGA

6ª Mãe: IGUATAMA



ULTIMO PARTO EM 11/02/2021- FÊMEA AO PÉ DE EMBRIÃO GIROLANDO 1/2 (S-S-I MONTROSS JEDI-ET X VENCEDORA LAPA VM (LACTAÇÃO: 5.540,00 KG EM 365 DIAS))

S-S-I MONTROSS JEDI-ET

BACON-HILL MONTROSS-ET

MOUNTFIELD SSI DCY MOGUL-ET

UNIQUE-STYLE BOLTON MONEY 2EX93

S-S-I SUPRSIRE MIRI 8679-ET EX90

SEAGULL-BAY SUPERSIRE-ET

S-S-I BOOKEM MODESTO 7269-ET MB87

VENCEDORA LAPA VM
LACT.: 5.540,00 KG EM 365 DIAS

JAGUAR TE DO GAVIAO

S.C. UACAI JAGUAR

UMIDADE DA CAL

PANDORA LAPA VM
LACT.: 6.473,00 KG EM 362 DIAS

KRISHNA II

MAGNIFICA DA L.VM
LACT.: 6.741,00 KG EM 365 DIAS



www.embrapa.com.br

(11) 3864-5533 | (11) 3017-2500 |  (11) 99106-5343

PATROCÍNIO



target
FIDC multicrédito

GERADORES

